

Nachrichten  
über die  
Fürstl. Bibliothek.  
1891/92 - 19 /

yb.  
98. z. m. 1.



№ 2219, 40

18. Katalog ab 1897 unter

genau nachgeführt

H. R.



Jahres Bericht  
 der Fürstlichen Bibliothek zu Weimar  
 vom 1. Juli 1922 - 30. Juni 1923.

1. Der Vermögenszuwachs und Bucherfassung.

Leitung: Der künftige Buchbestand zählte am 1. Juli 1922 122692 Bände, wovon die mit dem 1. Juli 1922 in den handschriftlichen Katalogen der Gesamtbestandes für die Bücher und Abhandlungen von 5134 Bänden aus 127826 Bänden. Im Laufe des Jahres hat der Bestand der künftigen Bücher um 829 Bände (gegen 651 im Vorjahr), der der Gesamtbestandes um 102 Bände (gegen 62 im Vorjahr). Der Zuwachs der Bücherbestand umfasst:

Der künftige Buchbestand:	123 521 Bände
Der Buchbestand der Gesamtbestandes:	5236 "
<u>Zusammen:</u>	<u>128 757 Bände.</u>

Kauf der Bücher zur Ergänzung des Bestandes ist folgende Liste:

1. Neuerwerbungen und Fortsetzungen:	136 Bände
2. Nachgeworfene Bücher:	88 "
3. Aus dem Bestand:	11 "
4. Geschenke v. D. der Fürsten:	433 "
5. Verschiedene Geschenke:	161 "
<u>Zusammen:</u>	<u>829 Bände.</u>

Leih:

6. Leih der Bücher der Gesamtbestandes:	102 Bände
<u>Zusammen:</u>	<u>931 Bände.</u>

Gelegentlich zu einem größeren Zweck angekauft, sind aber auch:

A. Systemlogik:	21 Bände	6173 Bände
B. Internationaler Recht:	21 "	892 "
C. Neue deutsche Literatur:	57 "	5129 "
D. Allgemeine Geographie:	34 "	1426 "

So.	Kontinentalische Geographie Europa:	50 Lbr	931 Lbr
So.	Asiatische Geographie:	65 "	1294 "
So.	Lehrgeographie:	24 "	3125 "
So.	Spezielle " & Speziall.:	44 "	1191 "
X.	Geographie:	23 "	1692 "

Das Geographische: An die Abteilung über "Historisch-naturales" Rasse  
 welches in einem besonderen Aufsatze die wichtigsten Vorfälle über die  
 Lage der Welt am 24. Juni eingeleitet

Speziall.: Im Laufe der 1870er Jahre erfüllt die Weltkarte  
 594 Lbr, darunter des J. J. der Karte mit der  
 von Heuninger Weltkarte 433 Lbr.

II. Landkarte

Landkarte: Aus der eigenen Landkarte werden nachfolgend:

	Spezielles der Karte:	
inoffiziell der Karte	2905 Lbr	128 Lbr
offiziell "	357 "	103 "
	<u>Zusammen</u>	<u>3262 Lbr.</u>
		231 Lbr

Die Herstellung der Landkarte mit den wichtigsten Landkarten  
 wird hier folgt in der Karte zusammen. Es werden nachfolgend:  
 mit der Universitätsbibliothek Halle 78. 24 Lbr  
 " " Universitätsbibliothek Berlin 5 "  
 Zusammen: 32 Lbr.

(Speziell 90 Lbr der Karte)

III. Vorkauf:

Lehr- und Vorkauf: In der Landkarte sind folgende  
 45 Lbr 1313 zusammen mit (- zusammen 1190 zusammen mit Karte)  
 Katalogisierung: Mit der Aufstellung des Kataloges  
 wurde fortgesetzt. Inoffiziell wurde der Katalog über die  
 Weltkarte.

Wernigerode, den 1. October 1923  
 Der Stellvertretende  
 Dr. Wilhelm Koss.



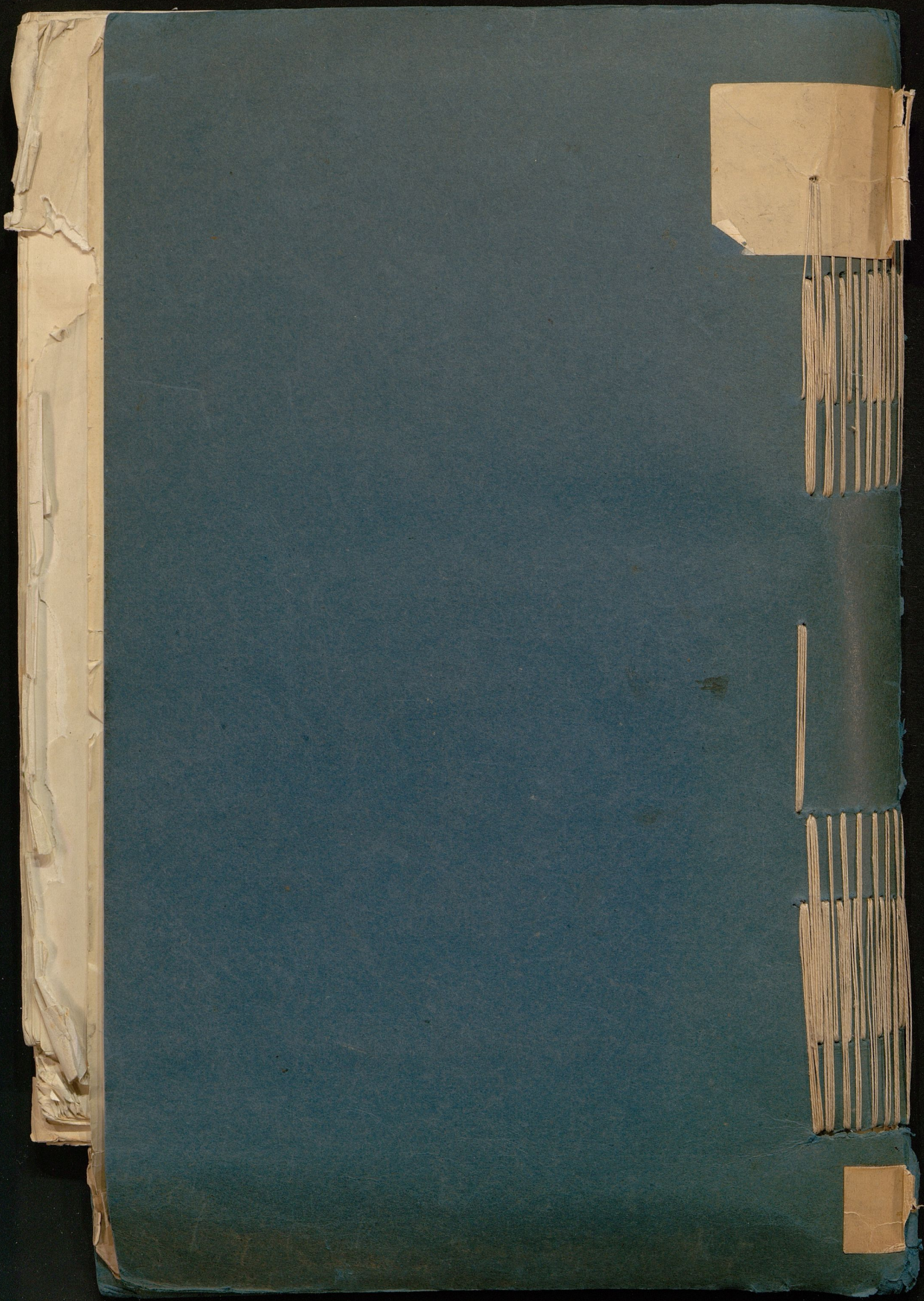

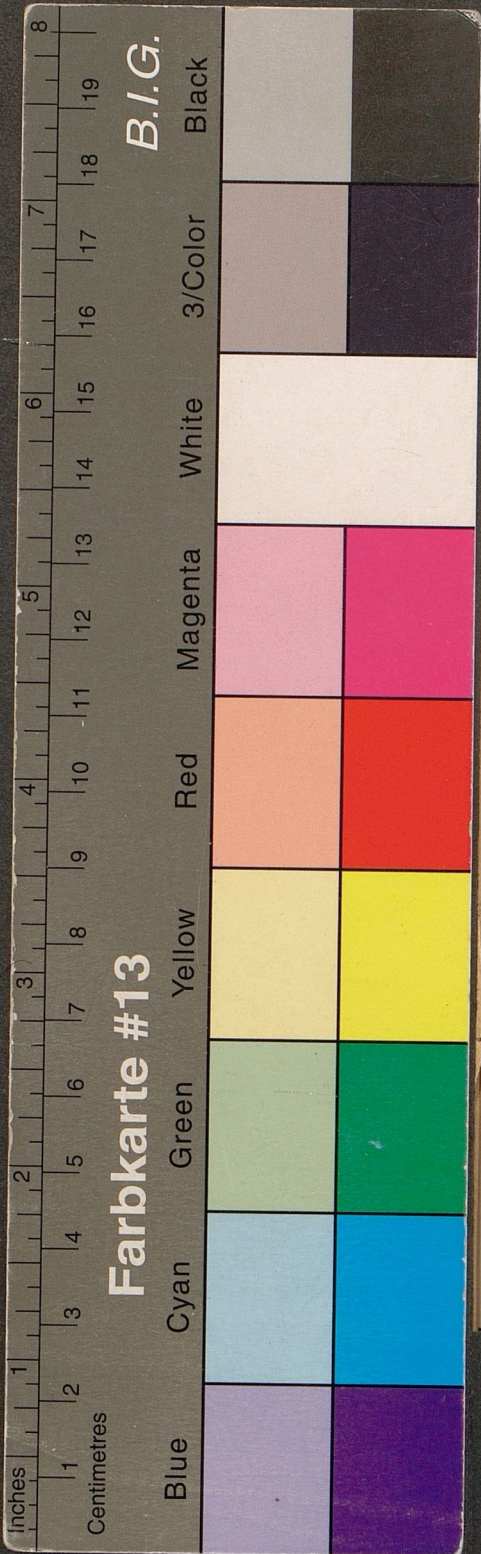

*Wahrscheinlich*

# Jahresbericht

der

## Fürstlichen Bibliothek zu Wernigerode

vom 1. Juli 1918 bis 30. Juni 1919

