Morbio 25 (45)

In nomine Dni amen. A Nativitate eiusd millesimo quingentesimo tricesimo nono indictione
duodecima die veneris vigesimo nono mensis Augusti Magnificus dnus Johannes Ant.s
de tanzijs fq. Mag.i dni Bartholomei por nove par sancti Ecclesij mlr, Contentus
et gressus fuit ac gratus se recipisse et habuisse et qd recepit et habuit, A dno. Johe
paulo de tanzijs filio qdam sp dni Jo: petri porte tiamen paroch sancti victorio ad puteum
mediolani pnte stipulan et recipiente nomine magnifici dni Gabrielis de tanzijs fq. Magnifici
dni Henrici nec non heredum qdam dni francisci tanzij et qui dedit et solvit nomine pfati
dnor Gabriellis et heredum pfati qdam dni francisci et de denarijs tn propijs pfati dni
Gabrielis ipi dno Johanni paulo datis, prout ipse dnus Jo: paulus dixit et ptestatus fuit et
dicit et ptestatur, per dnum Bonifatium aliprandum ex Comissione pfati dni Gabrielis et
precipue ad faciend pntem solutionem, Librab quingentum imperialium bone monete
, Et hoc pro plena et qplta solutione et integra satisfactione illarum librarum duarum millium
imper per pfatum dnum Gabrielem suo et nomine filij qdam dni Johannis francisci et insolidum
promissarum pfato dno Johanni antonio de tanzijs in terminis et per modum et formam qtenus
in instrumento quictionis et transactionis facti inter ipsum dnum Gabrielem suo et nomine uts. et
quond dnum Bartholomeum de Grassis vti procurem specialem pfati dni Johannis antonij et eius
dni Jo: antonij nomine rogati per me notarium infrscrum die quintodecimo mensis Julij anni millesimi
quingentesimi tricesimi quarti prout ipse pt ac omnia et singulora abinde dependentium quorum et
emergentium et que dependere et emergere et sequi possent ecnd et quam Conventionem et Konsaln
et omnia in ea qtenus uts. pfatus dnus Joh Antonius non recedendo ab alia Ratificatione per eum
facta tamen de ea habend plenam Notitiam et Scientiam ratificat aprobat et qfirmat et quatenus
expediat simile instrumentum fecit et facit, Computatis in omni qfessione et Solutione qbusq
Solutionibus et Confessionibus hinc retro factis premissorum occae, Renuntiando exceptioni pfatus dnus
Jo: antonius de tanzijs non receptorum et non habitorum dictorum denariorum et Spei future receptionis et
numerationis [illegible] facti et [illegible] Cedel [illegible] quibusmodi gestis qfessionis fic et tale uts et publicorum
infradictorum omnium et singulorum non sta et tale actum et factum omnique probationi et Deffensioni iuris
, promittens pfatus d. Jo. antonius obligando se et omnia sua bona mob et immob presentia et futura
pignori pro d. Jo: paulo de tanzijs pnti, et stipulanti qp stmp et omni tempore pns instrum confessionis
et omnia et singula in pseti instrumento qtenus habita et tenebit ratum gratum et firmum et rata grata
et firma et nullo tempore nullo q modo qfacient nec quenient aliqua rone ut causa ut ingenio, et qp
curabit ann effu qp quilibet persona hns ut habere pretendens jus ut interesse aliquid in pdicta qfessione et
Solutione cum stabit et permanebit tacita quieta et qtenus et qp nullo tempore nullo q modo qfacient nec
quenient aliqua rone ut causa ut ingenio, Sub refectione et restitutione omnium expensarum
dampnorum et interesse Litis et etc., insuper dictus dnus Jo: antonius juravit et tetigit ad
sta Dei evangelia manibus corpore tactis scriptum in manibus mei Notarij infrscri pro persona publica
stipulanti nomine et voce et ad partem et utilitatem cuiuslibet persone cuius interest seu interesse potest
ut poterit quomodolibet insurgere habere ratum gratum et firmum et rata grata et firma et nullo
tpre nullo q modo qfacient nec quenient aliqua rone ut causa ut ingenio, Actum in consilio
magnifici notarii mei sita in Broleto novo Communis mei pnti petro francisco de magnis fq. dni Bernardi
porte romane par sancti Johannis Scolani et Johanne Bapta de fossano filio dni Jo petri porcellini
par sancti Bartholomei parm mei notarii et pronotarii, Interfuerunt testes ibi Magnificus dnus
Bapta de arrimetis fq. magnifici dni efori por horiem par sancti Simpliciani Notus, dnus franciscus
de nidatijs filius qdam dni Ludovici par nove par sti Stefani ad Norigiam et d. Bapta de
Gherringellis fq. dni ambrosij por por nove par sancti Stefani sti ots solomi vocati et Regan.

Ego Alexander solla filius quon dni Jobis antonij civitatis mei porte Jcelina parochie
sancte marie secrete pubs imperiali auctte notarius mei Rogatus tradidi et
subscripsi

1539 29/VIII

Universitäts- und Landesbibliothek Halle
Morbio 25 (45)

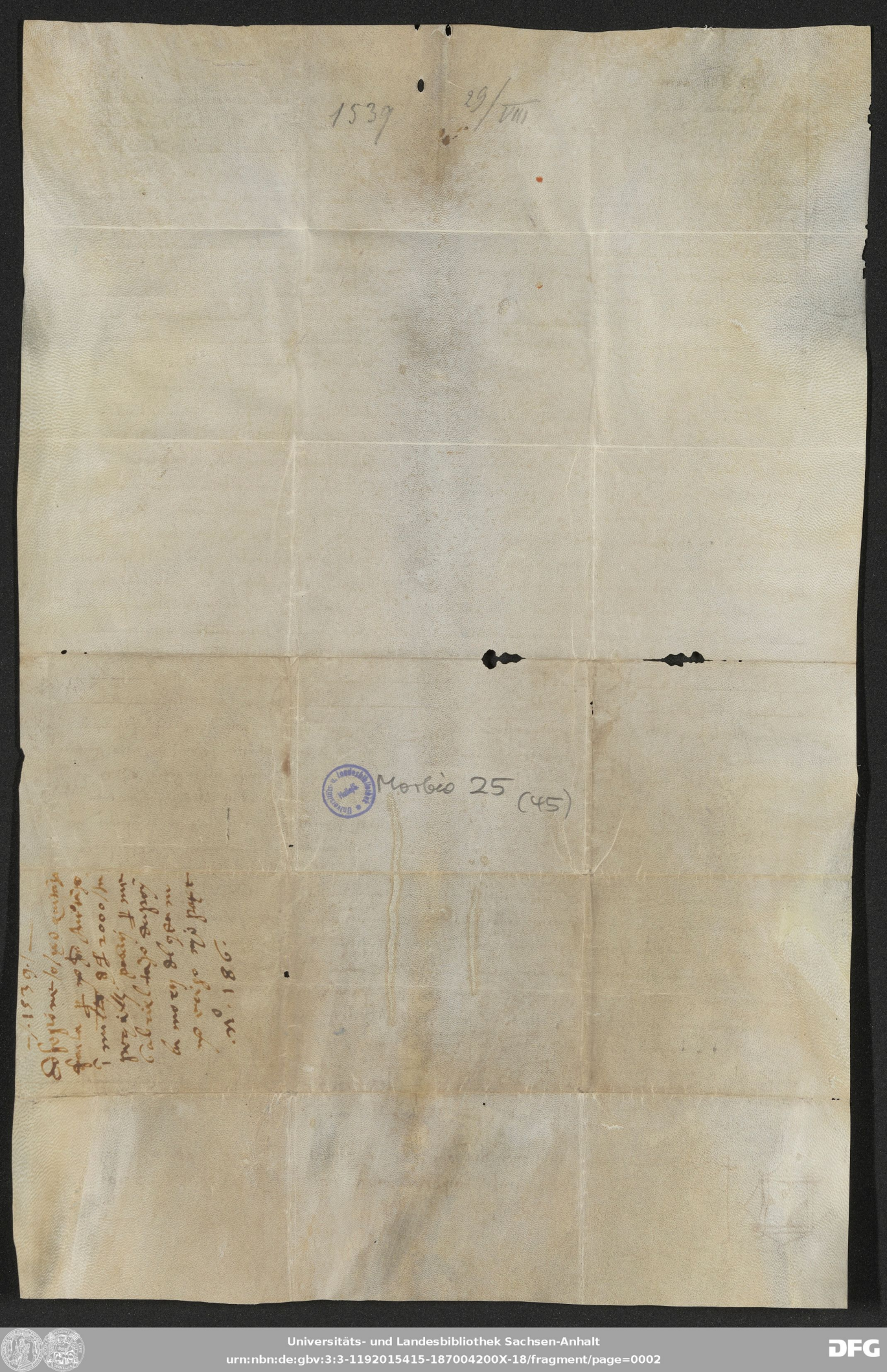

Universitäts- und Landesbibliothek Sachsen-Anhalt
urn:nbn:de:gbv:3:3-1192015415-187004200X-18/fragment/page=0002