

Kartensammlung

Altkt V I [3] 2 / 41

PP 7

Städte-Ausstellung  
RESDEN  
1903

Weltausstellung  
BRÜSSEL  
1910



Silberne Medaille.

# PHARUS- PLAN

## BLANKENBURG am HARZ



Blankenburg am Harz  
Sonder-Verlag Fritz Hofer, Buchhandlung

**FRIEDR.**



**MEIER**

Herzogl. Braunschw.  
Kolonialwaren

Lüneb. Hoflieferant  
Delikatessen



Luftkurort  
**Blankenburg** am  
Harz

..... Kreisstadt .....

**Sommerfrische** ◦ **Dauerwohnsitz**

**Frische anregende Gebirgsluft**  
(Harz! Brocken!) und doch mildes  
Klima (Durchschnittstemp. 9,55°!)

• • • •  
**Herrlich gelegenes Bergstädtchen**  
(12500 Einw.) mit regster Geselligkeit.

• • • •  
**Reizende Umgebung, Theater und Konzerte,**  
**Lichtspielhaus, Garnison, Gymnasium, Real-**  
**schule, Lyceum, Höhere Mädchenschule etc.**  
**Elektr. Licht — Kanalisation — Mäßige Steuern.**

Kostenlose Auskunft durch den **Stadtmagistrat** u. durch

**Fritz Hofer, Buchhandlung**

Harzklub-Auskunftsstelle

Tränkestr. 8 **Blankenburg a. Harz** Fernspr. 267

Alles Nähere durch:

**Blankenburger Adreß- u. Geschäftshandbuch**

**Heilborn, Illustr. Führer durch Blankenburg,**

seine Umgebung und seine Geschichte. Mit  
80 Bildern und 2 Plänen.

**Behme, Geolog. Führer durch Blankenburg.**

**Bürger, Der Regenstein**

Sämtlich zu beziehen durch **Fritz Hofer, Buchhandlg.**  
Blankenburg a. H., Tränkestr. 8. Fernsprecher 267



Fernsprechanschluß Nr. 34, Amt Rübeland.

**Auskunft:**

bis unmittelbar zum Eingange der Höhle.

**Autoanfahrt**

friedhof / Kristallkammer.

Klingende Säulen / Bären-

kinde / Marienbild / Germania / Kaiserthron-  
8000jährige Säule / Kapelle mit betendem Jesus-

Beleuchtung.

Wundervolle Tropfsteingebilde in viel-  
gestaltigster Form. Feinste Kristalle und  
grosse, mächtige Stalagmiten u. Stalak-  
titen. Weite Räume und enge Schluchten  
in mächtiger Wirkung bei elektrischer

**Rübeland im Harz**

in

mit Kristallkammer

**Hermannshöhle**

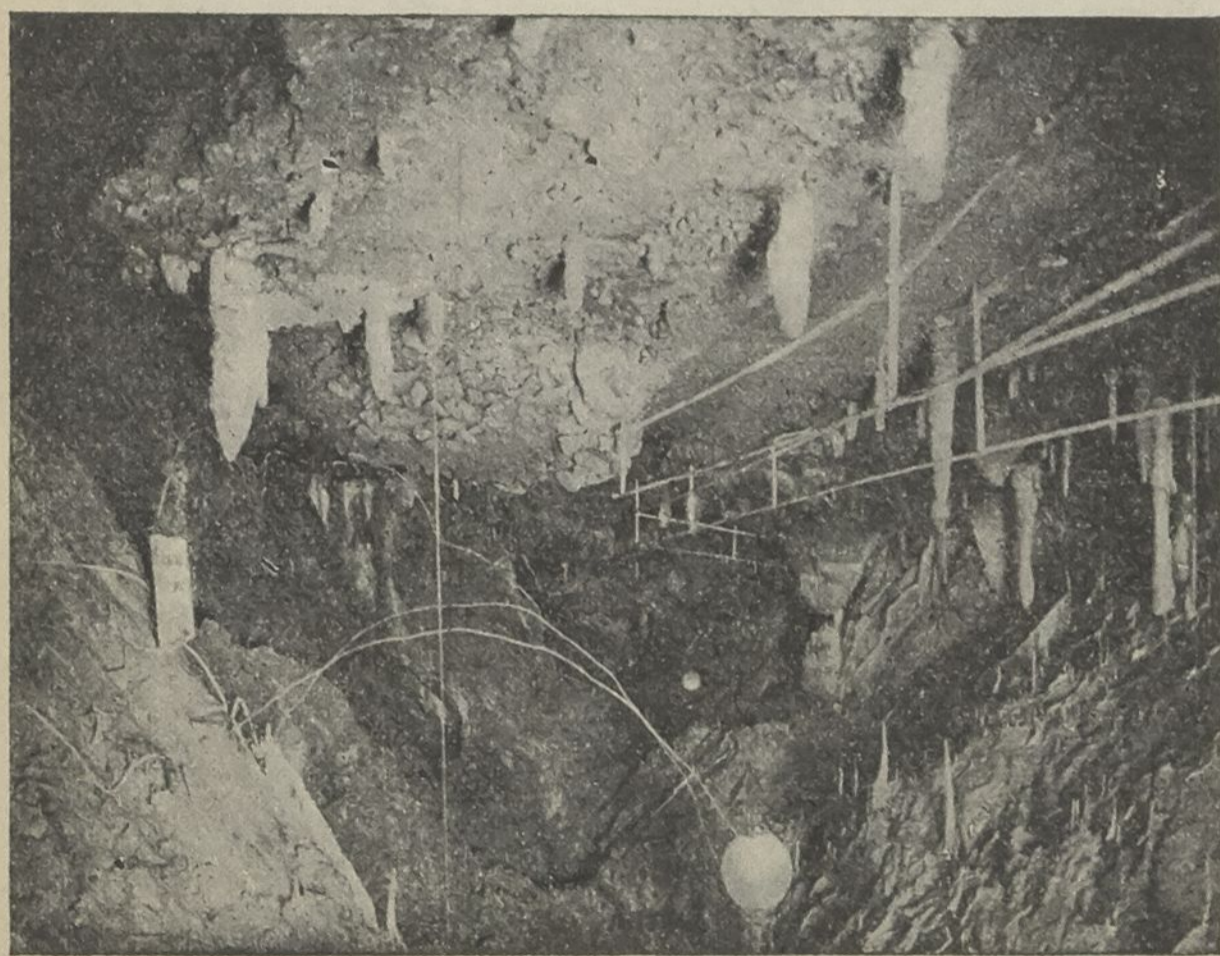

Nervenarzt Dr. Brandt.



# PHARUS-PLAN Blankenburg Harz

Sonderverlag Fritz Hofer Buchhandlung, Blankenburg Harz  
4. Auflage: 10-19. Tausend.

Eisenbahn

Muster geschützt

Maßstab 1 : 8000

Gesetzlich geschützt.

Nachahmung (auch teilweise) wird gerichtlich verfolgt.



**Verzeichnis der Straßen und Plätze.**

Albert-Schneider-Str. F 3 - G 3	Lühnergasse F 3 - 4
Albrechtstr. F 2 - G 2	Luisenstr. C 3
Amalienstr. D 3 - 4	Mahnstr. G 1 - H 2
Badegasse F 4	Marienstr. D 4 - E 4
Bahnhofstr. G 2	Markt E 4 - F 4
Bährstr. H 3 - 4	Marktstr. F 4
Bäuerstr. E 4	Mauerstr. E 4 - F 4
Bergstr. F 4	Michaelsteinerstr. C 1 - E 2
Bismarckstr. F 2 - G 2	Moltkestr. F 3
Börnckerstr. G 2 - H 2	Mühlbacherstr. F 4
Brockenstr. C 2	Mühlstr. G 3 - J 3
Cattensiedl H 7	Münze F 4
Dernburger Weg C 1	Nordstr. D 2 - E 2
Eichenbergstr. B 3 - C 3	Obernstr. D 4
Elbingeröderstr. B 4 - C 3	Oststr. H 3
Elisabethstr. G 4	Petersilienstr. F 4
Finkenherd F 4	Poststr. F 4
Friedrich-August-Str. G 3 - 4	Rathaus, Hinter dem E 4 - F 4
Fussweg C 3 - D 3, D 2 - 3	Regensteinweg E 1 - 2
Gartenstr. D 3 - E 3	Roh D 3 - 3
Georgstr. G 3 - H 3	Rohdenbergstr. C 3 - D 3
Geystr. G 3	Roman-Abt-Str. D 3
Gleisstr. C 2 - 3	Schloßbergstr. B 3 - D 3
Grünegasse E 3 - F 3	Schülerplatz G 2
Halberstädter Str., Alte G 3 - H 1	Schlieferberg D 5 - E 5
do., Neue E 1 - E 3	Schleinitzstr. E 4
Harzstr. E 4 - 5	Schlossberg E 5 - F 5
Hasselfelder Str. F 4 - H 5	Schlossgasse E 5 - F 5
Heidelberg G 4 - J 5	Schnappelberg F 4 - G 4
Heinrichsweg H 3 - 4	Schulstr. E 4 - 5
Helensstr. D 4 - E 4	Schützenstr. E 2 - G 3
Helsunger Str. G 4 - J 4	Sedenstr. C 3 - 4
Herzogstr. H 3 - 4	Siedlungsweg J 2
Herzogstr. F 4 - G 3	Silberbornstr. C 4 - D 3
Hohe Str. F 4 - 5	Steinstr. G 1 - 2
Hospitalstr. G 3 - H 3	Teufelsmauer G 5 - H 5
Husarenstr. G 2 - J 2	Theaterstr. F 3 - F 4
Hüttenstr. C 2 - 3	Thie E 2 - 3
Institutstr. D 5 - E 5	Thiestr. E 3 - F 3
Kaiserstr. D 3 - E 5	Töplerstr. F 3
Karlstr. G 4	Türkstr. E 3 - 4
Katharinenstr. E 5 - F 5	Tummelplatz F 4
Klosterstr. C 3 - E 3	Vincenstr. E 4
Knockestr. H 2	Walhallstr. D 5
Knorrenbergstr. D 4	Walstr. E 4
Knorrenbergstr., Obere C 4 - D 4	Wasserweg B 3 - C 3
Krumme Str. E 4	Weinbergstr. F 1 - 2
Landgrabenweg E 1	Westerhäuserstr. F 4 - H 3
Lange Str. E 4 - F 4	Weststr. C 2
Lindstr. G 4 - H 4	Wilhelmstr. D 3
Lösstr. G 2	Winde F 3
Löbbeckstr. F 3 - 4	Zentnerstr. G 1 - 2
Ludwig-Rudolf-Str. D 3	Zimmerstr. G 2







Das hervorragende **Harzer Bier** aus der **Harzer Brauerei in Halberstadt** kommt auch in den meis...

## Blankenburg · die Perle des Harzes

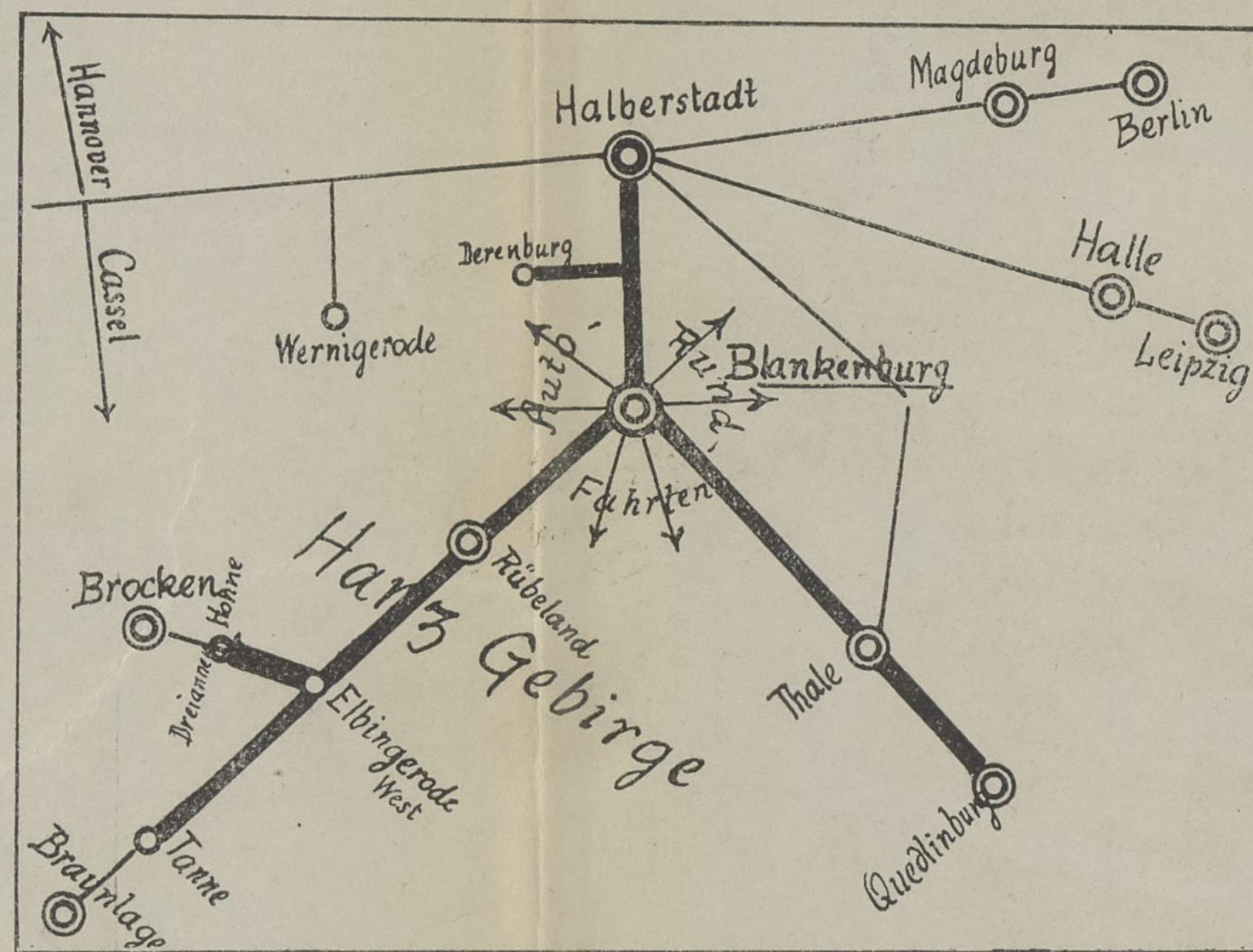

Fahrt zu den weltberühmten  
Rübeländer Höhlen  
in nur ¼ Stunde.

Fahrt zum wildromantisch.  
Bodetal bei Thale  
in nur 20 Minuten.

Schloß Blankenburg  
Felsenfeste  
Burg Regenstein  
Teufelsmauer usw.

Am Bahnhof:  
Autos für jede Fahrt.

Billige Sonntags-  
karten  
(auch Mittwochs und  
Sonnabends).

Direktion der Halberstadt-Blankenburger Eisenbahn-Gesellschaft  
Fernspr.: Blankenburg-Harz Nr. 8-10

Mittelpunkt der wich-  
tigsten Harzbahnen.

Bequemste  
Zugverbindungen  
nach allen Richtungen  
(Rübeländer Höhlen,  
Brocken, Braunlage  
usw.)

Bester Anschluß an die Haupt-  
verkehrsadern des Reiches.

## Geschäftstafel:

### Hotels

Hotel **BESTEHORN** Telephone 8  
Grefestr. 14 Gutbürgerliches Haus

Hotel „**Blankenburger Hof**“  
Restaurant — Festsäle — Vereinszimmer.  
HERMANN HANSEN.

„**Waldfrieden**“  
unterhalb Station Bast—Michaelstein  
Völlig ruhige Lage.  
Beste Verpflegung bei mäßigen Preisen. F. 147.

Hotel und Pension **Waldmühle** Roster Michaelstein  
Fernsprecher Nr. 144

### Fremdenheime

Geschw. **Gassert**, ältestes Haus am Platze, Kreuzstr. 28  
Mäßige Preise!

Haus **RABE**, Schieferberg 4, am Waldrande.

Fremdenpension **WEIMAR**  
Institutstraße 2 — dicht am Walde — Telephone 390  
Mäßige Preise!

### Töchterheime

Töchterheim **Glückauf**, Bergwerksdirektor **Bielmann**, / Eichenberg.

Fr. Oberlt. **Bormann**  
bietet kl. Kreis junger Mädchen allseit. erkl. gründl.  
Ausbildung für Haus und Leben.

Töchterheim **Frau Rittmeister Raulbars**  
Villa am Waldrand Walhallastraße 4.

Jungmädchen- u. Erholungsheim Fr. Apoth. **Koepfen**, Kreuz-  
straße 40.

Töchterheim **Frau v. Michalkowski**  
Teufelsmauer 8 — in schönster Lage.

Töchterheim „**Grün-Weiß**“ Olfersmannstr. 4  
Telephone 326.

Töchterheim von **Elsbet Speth**.  
Gegr. 1904.  
Prakt. wirtsch., wissensch. u. gesellsch. Ausbildung. Sport. Prosp.

### Empfehlenswerte Firmen:

**Ferdinand Braun**, Drogenhandlung, Lange Straße 13  
Fernsprecher 474

**Aug. Illies**, Hof- u. Bahnspediteur, Fernsprecher 44  
Möbeltransport — Luxusfuhrwerk.

**Ludwig Lichtenberg**  
Lange Straße 14 Fernsprecher 112  
Papier- und Schreibwaren. Bureaubedarf, Harzandenken

**Blumengeschäft Willy Rost**  
Gartenstraße 1 und Lange Straße 31

**Schokoladenhaus SCHOOF** + Lanqē Str. 12

Tapeten — Linoleum — Teppiche — Kokos  
Gardinen — Matten  
Fernruf: 121 **Carl Schuchardt** Herzogstr. 2a

„**Kohlen-Kontor Westphal & Co.**“  
Herzogstraße 4a. Telephone 490.

**Adolf Just's Heilerde**  
Luvos versiegelt  
zum Einnehmen und zu Umschlagen  
**Große Heilerfolge** durch dieses alte Natur- und  
Volksheilmittel, selbst in  
verzweifelten Krankheitsfällen  
Prospekte mit Heilberichten u. Gutachten u. Ärzten unentgeltlich  
Heilerde-Gesellschaft Luvos, G. m. b. H.  
Blankenburg i. Harz  
Wiederverkäufer gesucht

### Fritz Hoefler

— Buch-, Kunst-, Musikalienhandlung —  
Harzliteratur — Karten — Pläne  
Ansichtspostkarten — Alben  
Kostenloser Nachweis von Sommerwohnungen  
Tränkestr. 8. Fernsprecher 267.

## Hotel Kaiserworth Goslar

Weltbekanntes Haus  
ersten Ranges  
am Marktplatz, inmitten aller Sehenswürdig-  
keiten gelegen.

Bekannt durch gute Küche und Keller

Autohallen.

Fernspr. 15. Besitzer: **W. Otto** Fernspr. 15.

## Auto-Rundfahrten

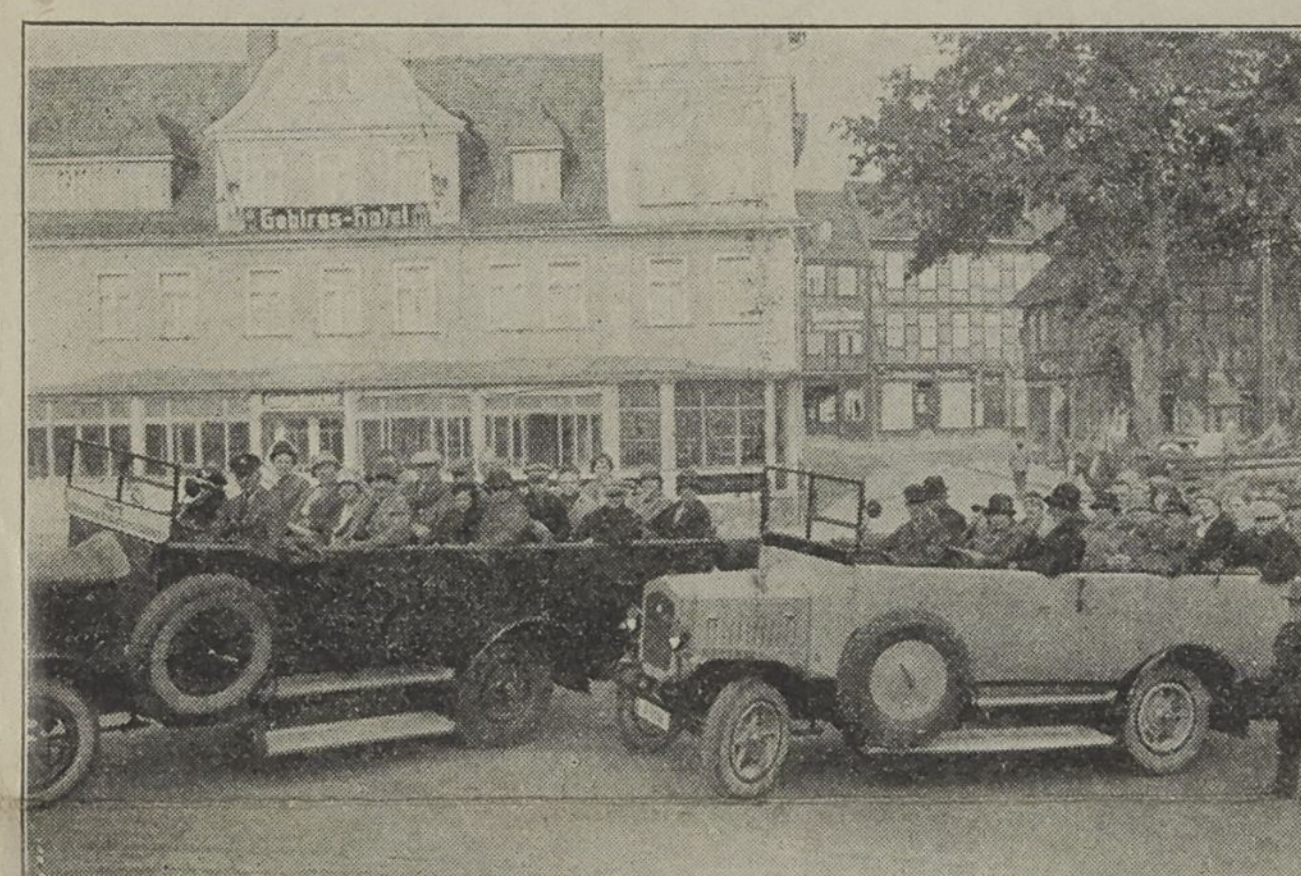

Rund um und auf den  
**Brocken**

Rübeland: **Hermannshöhle**  
**Kyffhäuser**

**Heimkehle** — **Barbarossahöhle**  
Stöberthal · Lauterberg · Walkenried  
Selketal — Burg Falkenstein  
Warburg bei Eisenach

Auskunft und alles Nähere im  
Verkehrsbüro **Fritz Hoefler**, Buchhandlung  
Tränkestraße 8 — Fernsprecher 267.

## Amateure

finden alles für Photographie:

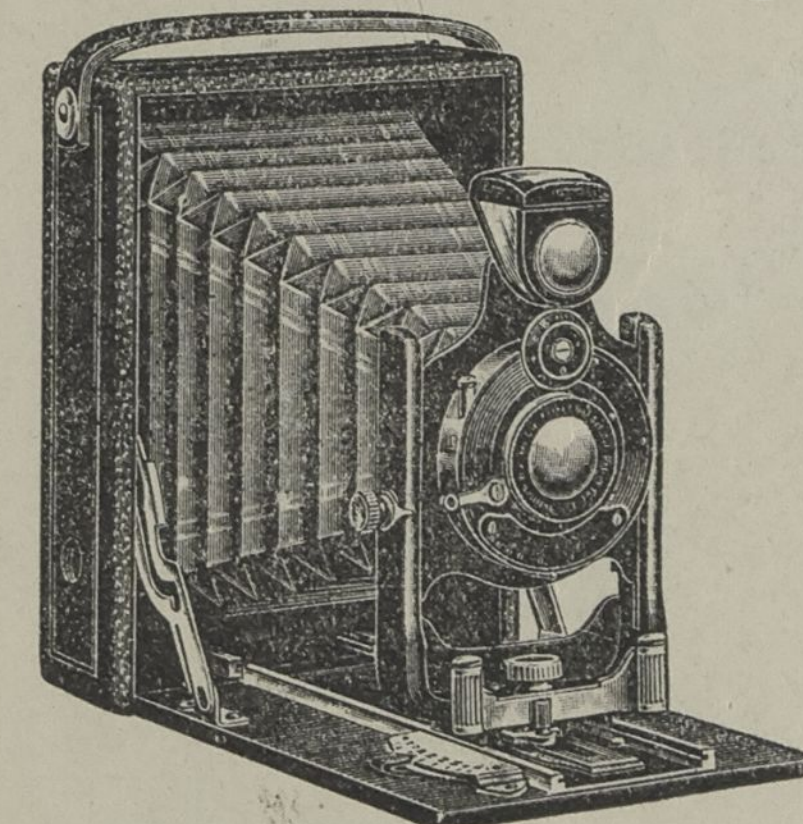

Apparate, Platten, Papiere — Dunkelkammer.  
Fachmännische Beratung aller Amateurarbeiten  
in der

Buchhandlung **Fritz Hoefler**  
Blankenburg-Harz

Tränkestraße 8 Fernspr. 267.

## Rübeland im Harz

Größte Sehenswürdigkeit des Harzes:  
**Hermannshöhle mit Kristallkammer**



## Baumannshöhle

täglich geöffnet, beide Höhlen elektrisch beleuchtet.  
Eintrittskarten im Höhlenmuseum am Eingang zur Hermannshöhle.

**Harzer Werke**  
zu Rübeland  
und Zorge

Zentralverwaltung:  
**Blankenburg-Harz**

Dauerbrand-  
und Kochofen

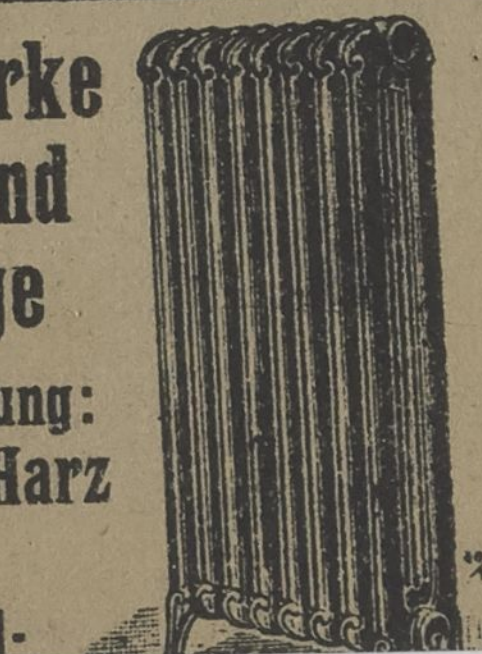

**Radiatoren**  
für Zentral-  
heizungen

Maschinenguß  
Handelsguß  
Bergbau  
Hochofenbetrieb  
Eisengießerei  
Maschinenfabrik  
Verkohlungs-  
anstalt



## SANATORIUM EYSELEIN

für Nervöse und Erholungsbedürftige  
Blankenburg-Harz

Inhaber und leitender Arzt:  
Nervenarzt **Dr. Brandt**.

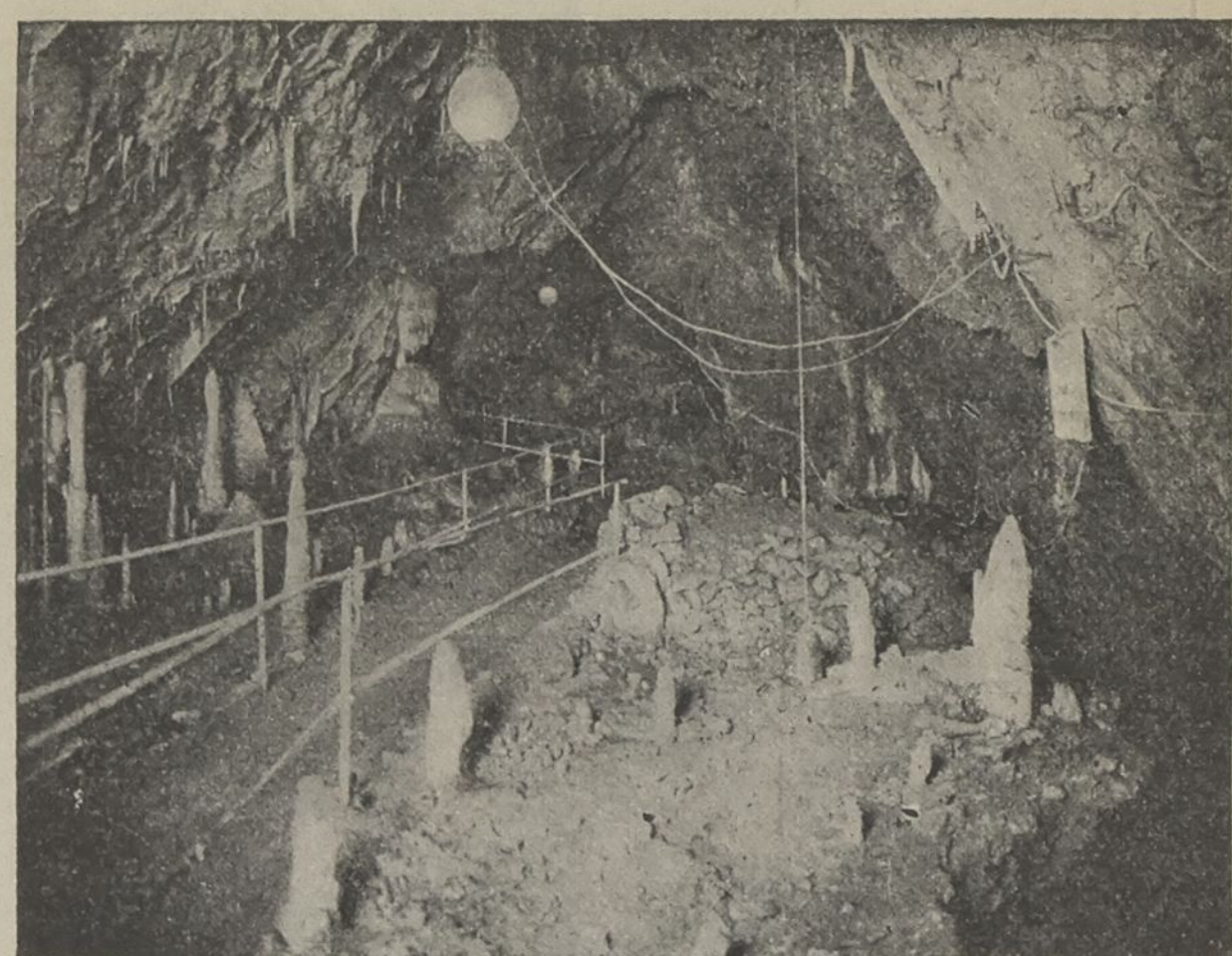

## Hermannshöhle

mit **Kristallkammer**  
in  
**Rübeland im Harz**

Wundervolle Tropfsteingebilde in viel-  
gestaltigster Form. Feinste Kristalle und  
grosse, mächtige Stalagmiten u. Stalak-  
titen. Weite Räume und enge Schluchten  
in mächtiger Wirkung bei elektrischer  
Beleuchtung.

8000jährige Säule / Kapelle mit betendem Jesus-  
kinde / Marienbild / Germania / Kaiserthron  
Klingende Säulen / Bären-  
friedhof / Kristallkammer.

Autoanfahrt  
bis unmittelbar zum Eingange der Höhle.

Auskunft:  
Fernsprechanschluß Nr. 34, Amt Rübeland.

## RADIO- Empfangsgeräte aller Systeme

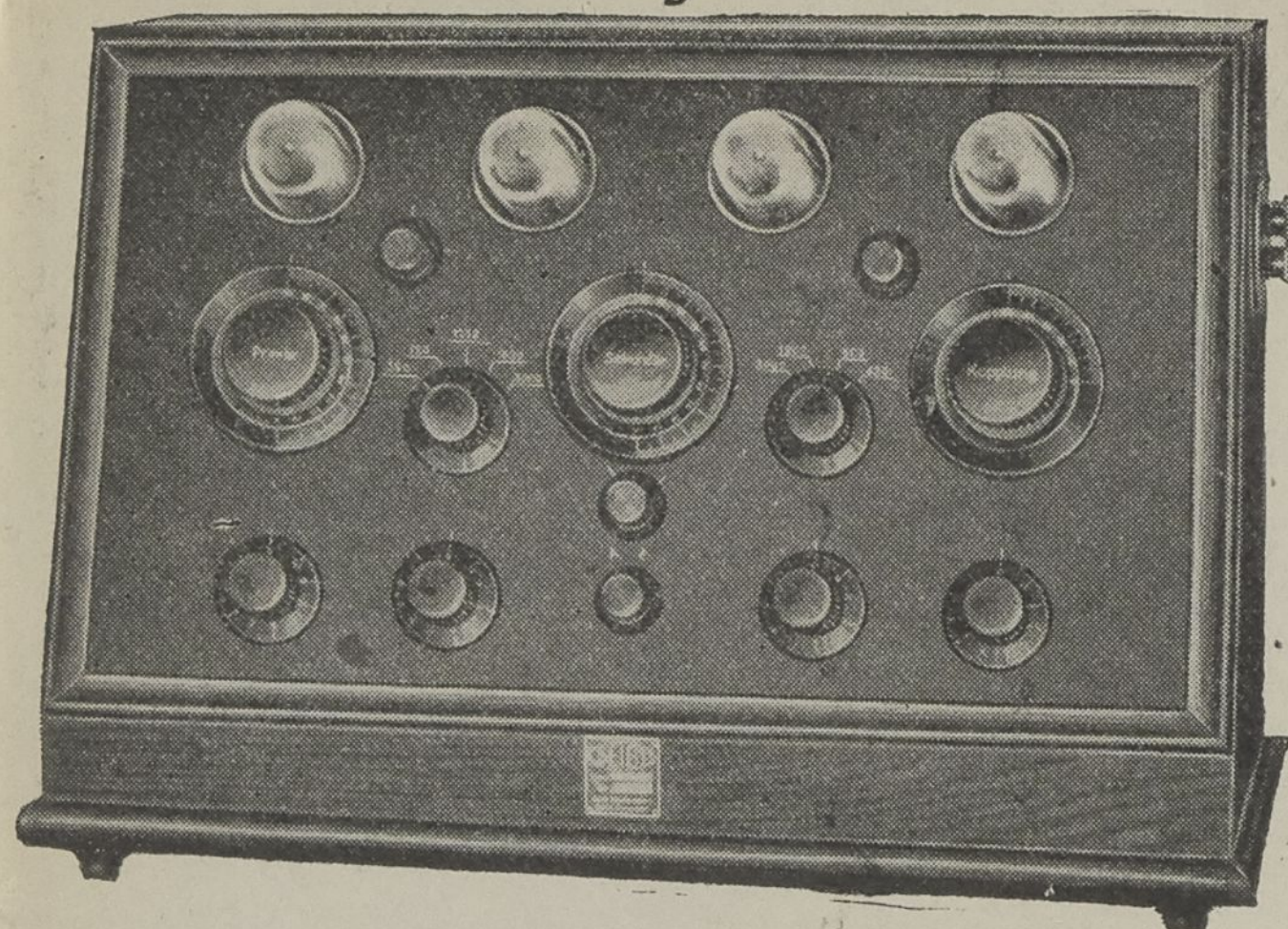

Einzelteile  
zum Selbstbau  
Antennenbau  
Ladestation  
Radio-Literatur  
Schaltkizzen

Fachmännische Beratung  
**Fritz Hoefler**

Buchhandlung  
— Abteilung: RADIO —  
Blankenburg-Harz  
Tränkestraße 8. Fernsprecher 267.

Verlag **FRITZ HOEFER** / Buchhandlung / Verkehrsbüro / Auto-Rundfahrten / Blankenburg-Harz

## Auf zum Kyffhäuser-Gebirge!

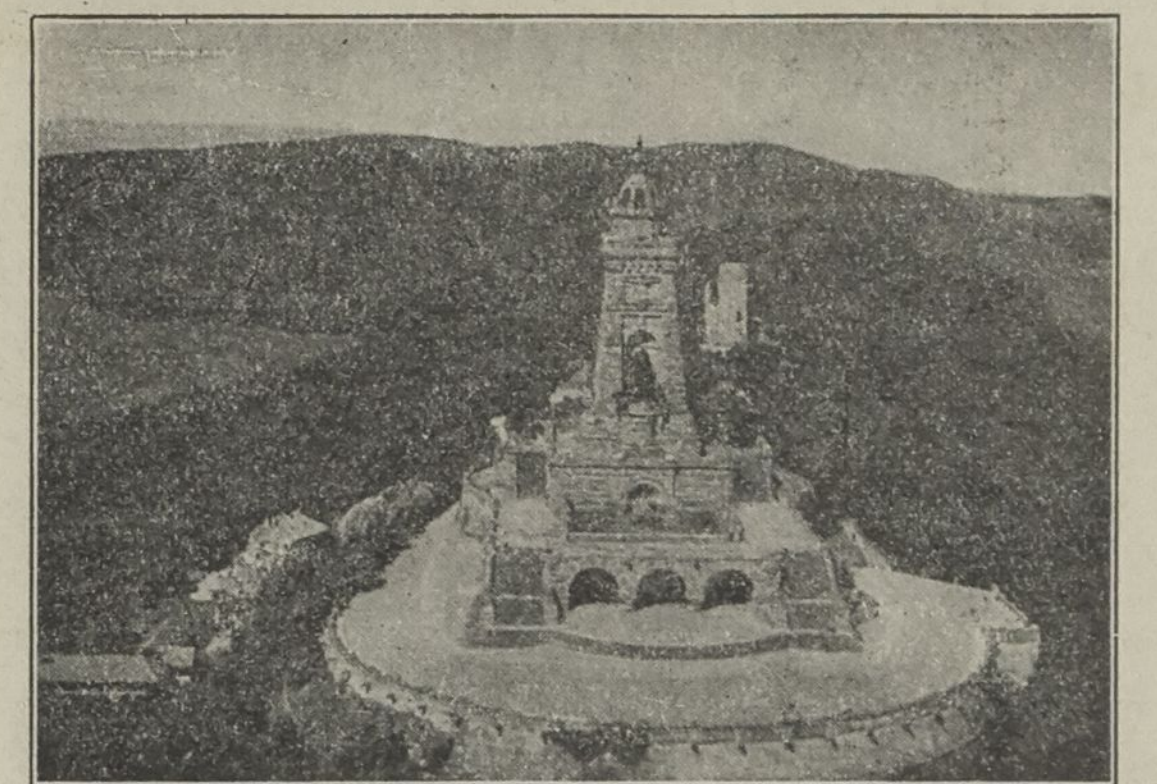

mit **Nationaldenkmal** und

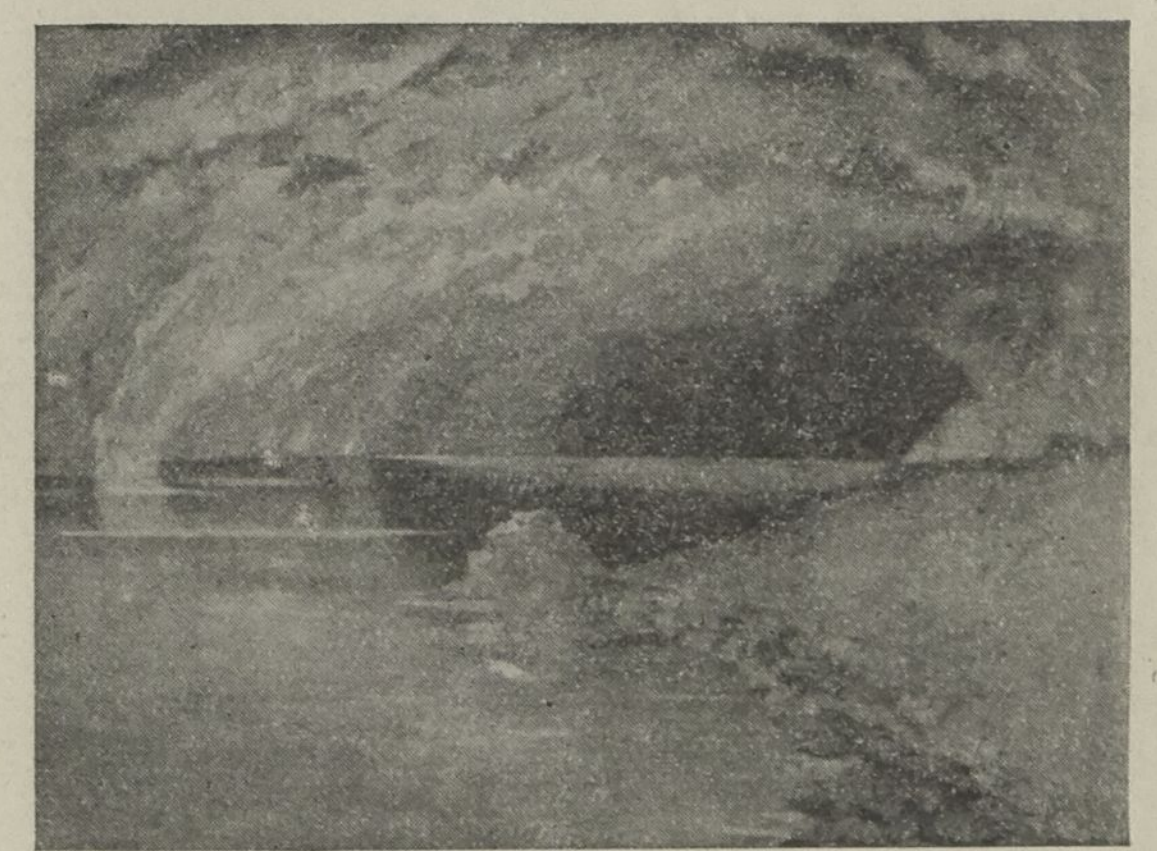

## Barbarossahöhle!

in denen die Barbarossasage ihren sichtbaren Ausdruck  
findet und die daher untrennbar zusammen gehören.

Prospekte durch: Burghof zum Kyffhäuser,  
Post Roßla (Harz), und Höhlenverwaltung  
in Rottleben (Kyffh.).

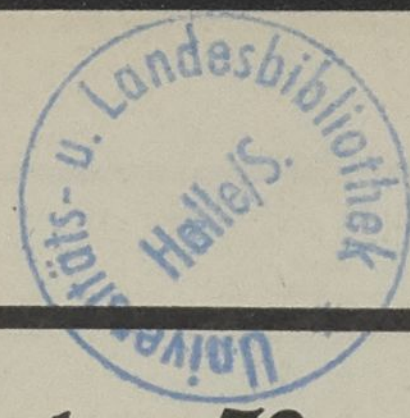



Altst V I 3 2 / 41

# Rübeland im Harz

Größte Sehenswürdigkeit des Harzes:  
**Hermannshöhle mit Kristallkammer**



## Baumannshöhle

täglich geöffnet, beide Höhlen elektrisch beleuchtet.  
Eintrittskarten im Höhlenmuseum am Eingang zur Hermannshöhle.

**Harzer Werke  
zu Rübeland  
und Zorge**

**Zentralverwaltung:  
Blankenburg-Harz**

**Dauerbrand-  
und Kochöfen**



**Radiatoren**

**für Zentral-  
heizungen**

**Maschinenguß**

**Handelsguß**

**Bergbau**

**Hochofenbetrieb**

**:: Eisengießerei ::**

**Maschinenfabrik**

**3 Zerkohlungs-  
anstalt**

ULB Halle  
007 612 01X





Kartensammlung  
Altkt V I [3] 2 / 41

pp7

Städte-Ausstellung  
**DRESDEN**  
1903

Weltausstellung  
**BRÜSSEL**  
1910



Silberne Medaille.

# PHARUS- PLAN

## BLANKENBURG am HARZ



Blankenburg am Harz  
Sonder-Verlag Fritz Hofer, Buchhandlung

**FRIEDR. MEIER**  
Herzogl. Braunschw. Kolonialwaren  
  
Lüneb. Hoflieferant  
Delikatessen

