



V₃₇.

1. 591.



1
2
3
4



Handwritten text, likely bleed-through from the reverse side of the page. The text is mirrored and includes several lines of script, possibly Latin or German. Some words are partially legible, such as "P. R. O. D. I." and "C. S. I. M. D. C.".



Genau recognoscirender
und
aufrichtig rapportirender
PRODROMUS,
zur Kundschafft der Gegend und Situation des Districtes zwischen
Hayn und Mühlberg,
und sonderlich des bey
Radewitz, Glaubitz, Zeithayn, Gorisch, ꝛ.
ohnweit Tieffenau,
Anno 1730. für die
Königl. Pohln. und Churf. Sächß. Armée
formirten

Campements,

Mit hierzu dienlichen
Nachrichten und Registern, aus der ehemals edirten
Haynischen Special-Charte des in selbiger benannten Autoris,
als nachherigen Königl. Pohln. und Churf. Sächß. Land- und Grenz-
Commissarii und Geographi *Zürners*, so viel davon möglich
zu erfahren und mühsam zu colligiren gewesen,
Vielen Hohen und andern curieusen Liebhabern
Indessen zum voraus nur zu dienen, jedoch ohne jemand im geringsten hie-
bey mit etwas präjudicirlich zu seyn, schleunig ab- und auszufertiget, bis eine mehre-
re und umständlichere Sicherheit von allen bey hierzu erforderlichen meh-
ren Adminiculis erfolgen wird können.

D R E S D E N,
gedruckt und zu finden beyrn Königl. Hof-Buchdr. J. C. Stöfelin.



I.A

he
ten
an
B
Zi
de
be
Di
E
ma
Ru
die
no
he
an
ge
we
wo
ber
da
fre
De





I. Alphabetische Specification

1) Derer um das Campement herum eingewarteten Herrschafften mit beygesetzten Orten ihrer angewiesenen Quartiere, nebst den Buchstaben, welche, wo solche in der Zürnerischen Charte selbst zu finden, anzeigen, wie auch mit hinten beystehenden Zahlen, welche die Distanz vom Haupt-Quartier an Stunden anweisen. Wobey zu mercken, obgleich aniesz neben 2. Königen, 2. Kön. Prinzen, auch in die 50. Herzoge und Fürsten, ohne noch viel mehrere Grafen, Freyherrn, ja unzählliche Adelsche und andere von Distinction bey iezigen Anfange schon wirklich Anwesenden und deren noch mehr erwartet werden, theils auch ohnvermuthet täglich sich einfinden; daß doch etliche hier angelegte fremde Hohe Herrschafften zur Zeit noch nicht zugegen, welches

a 2 die

Die vorgesezte Strichlein andeu-
ten, etliche aber ihre angewiesene
Quartiere von selbst mit andern
verwechselt, wie denn ein umständ-
licherer Nachtrag absonderlich
vieler curieußer fremden Zuschau-
er, welche sich von selbst um die-
se Gegend herum einquartirt, die-
ses Institutum künfftig zu suppli-
ren gestliessen seyn wird.

Anhaltische Fürsten, vide Desf. St.
sau, Cöthen, Zerbst, &c.

Armatur-Haus, Zeirhayn	Ce	$\frac{3}{4}$
-Bayern, Churf. Seuslitz	Df.	3.
Baudis Gen. Zeithayn,	C. e.	$\frac{3}{4}$.
Berenburg Fürst, Lorentz-		
kirch, B. c.	-	2.
Bose Gen. Zeithayn,	C. e.	$\frac{3}{4}$.
-Borck Gen. Glaubitz	De.	$\frac{3}{4}$.
Bevern Fürst,		
Prink, f Walda	E. c.	2.
Brühl, Cäm. Radewitz,	De	2.
R P. Geh. Cab. Radewitz	De	2.
Cassel, Prink, Strehla	Be	$2\frac{3}{4}$
Castell, Gen. Zeithayn	Ce	$\frac{3}{4}$.
Cheval. de Saxe. Zeithayn	Ce	$\frac{3}{4}$.
-Cöln, Churf. Seuslitz	Df.	3
Cöthen, Fürst, Kreinitz,	Ce	$2\frac{3}{4}$.
Commissariat, Moritz,	Ce	1.
Comœdianten, Streumen,	De	1.
Creyß-Commissar. Lesse,	Ce	$1\frac{1}{2}$.
-Darmst		

Darmstadt, Land-Gr. Seufs-	St.
litz, D f	3
Dessau, Fürst, zu Radewitz	"
4. Pr. f	De
Dornburg, Alb. Fürst, Ra-	"
dewitz D e	"
Engl. Ges. v. Pohlen, Canitz	De 2 1/2
v. Preussen, Gröba, Ce	1 1/2
Seld-Post-Amt, Glaubitz, De	1/4
Feuerwerck. Promnitz	Ce 1 1/2
Sinck, Gr. Coselitz, D E. de	1 1/2
Fleury, Marquis, Zschaiten, De	1 1/2
- Franz Ges. f Olshatz, Aef	4 1/2
Zotewitz, E f	3
Griese, Gr. O. C. H Mörch-	"
witz, D f	2
Gen. Quartier-Meister Für-	"
stenhoff, Zeithayn, Ce	3/4
Geiersberg, Gr. Cottewitz	Bce 2 1/2
Gewehr-Haus, Zeithayn	Ce 3/4
Gotha, Herz. Sckaffa, } E f	2 1/4
3te Prinz, }	"
2. Pr. Zeithayn, } Ce	3/4
Strehla, } D e	2 1/2
Haubitz, H. Marsch. Bauda, E e	1 1/2
Silpershausen, Fürst, Frau-	"
enhayn, E d	2 1/2
Hoffstadt, K. Cr. Pr. Neu-	"
walde, } D d	2 1/2
Niescka, } D d	2 1/2
Spansberg, } D d	2 1/2
a 3	Hols

Holländ. Ges. v. Pohlen, Ca-	St
nitz, Be	2 $\frac{3}{4}$
v. Preussen, Grö-	
ba, Ce	1 $\frac{3}{4}$
Hollstein (Beck) z. Pr. Ra-	
dewitz De	"
Soymb Gr. Neundörffgen,	
De	1 $\frac{3}{4}$
Gohlis, Ce	1 $\frac{1}{2}$
Käys. Ges. v. Preussen, Gr. von	
Secfendorff, Walda, E e	2
Kiesenwetter, Präsid. Mo-	
ritz, Ce	1
Königl. Pohln. Er. Prinz-	
zens Hoheit, Tieffenau,	
D d	1 $\frac{3}{4}$
Prinzessin dito	
Königl. Maj. in Pohlen,	
Radewitz v. Rötzen, im	
neu-erbauten Palais, D e	"
Königl. Maj. in Preussen	
mit Dero Cron-Prinzen,	
Hofstadt, und sämtl. an	
die 150. Officiers sich be-	
lauffende Svite, Radewitz	
im Haupt-Quartier, D e	"
Lagnasco, Gr. Zeithayn, C e	$\frac{3}{4}$
Lazareth, Cobenthal, J Ce	2
Leutewitz, J De	1
Leubnitz, Ob. Hof-Jäger-	
meister, Colmitz, E e	1

Licht

St.	Lichtenstein, Pr. Radewitz,	St.
2 $\frac{3}{4}$	De -	-
1 $\frac{3}{4}$	Loosß, Ob. Stallmeister, Ro-	1
"	da, De -	-
1 $\frac{3}{4}$	Löwendal, Bar. Ober-Hof-	2
1 $\frac{3}{4}$	Marschall, Gorisch, Cd	-
1 $\frac{3}{4}$	Lubomirsky, Fürst, Gohlis,	1 $\frac{1}{2}$
1 $\frac{3}{4}$	Ce	-
2	Gen. M. Colmitz,	1
1	Ee	-
2	4. Prinzen, Hayn	2 $\frac{3}{4}$
1	Fef	-
1 $\frac{3}{4}$	- Lützelburg, Gr. Wildenhayn,	1 $\frac{3}{4}$
1 $\frac{3}{4}$	Ee	-
1 $\frac{3}{4}$	Magazin zum Proviand, Moritz	1
1 $\frac{3}{4}$	Ce	-
1 $\frac{3}{4}$	Mainungen, Erb-Pr. Sckaf-	2 $\frac{3}{4}$
1 $\frac{3}{4}$	sa, Ef -	-
1 $\frac{3}{4}$	Manntheuffel, Gr. Janshau-	2 $\frac{3}{4}$
1 $\frac{3}{4}$	fen, Cf -	-
1 $\frac{3}{4}$	Marggrafen v. Branden-	1 $\frac{1}{2}$
1 $\frac{3}{4}$	burg, 2. Rieffa, Ce -	-
1 $\frac{3}{4}$	Radewitz, De	"
1 $\frac{3}{4}$	Ob. Hof-Marschall-Amt,	"
1 $\frac{3}{4}$	Radewitz, De -	-
1 $\frac{3}{4}$	Mecklenburg-Strehlitz, Ra-	"
1 $\frac{3}{4}$	dewitz, De -	-
1 $\frac{3}{4}$	- Merseburg, Herzog, Grædel,	3 $\frac{1}{4}$
1 $\frac{3}{4}$	De	-
1 $\frac{3}{4}$	Mirisch, Campement, Lich-	1 $\frac{1}{2}$
1 $\frac{3}{4}$	tensee, Dd -	-
1 $\frac{3}{4}$	a 4	Montz

Montmorancy, Gen. Zeit-	St.
hayn, C e	$\frac{3}{4}$
Moscow, Gef. Mauditz, B f	$2\frac{3}{4}$
Milckau, Gen. Zeithayn, C e	$\frac{3}{4}$
Magmar, Pr. Feld-Marschall	
Coselitz, D e d e	$1\frac{1}{2}$
Neustadt, Pr. Radewitz, D e	"
Nuntius, Pabstl. Frauenh E d	$2\frac{1}{2}$
Obmaus, Gen. Zeithayn C e	$\frac{3}{4}$
Pocajowie, Wilcknitz, D e	$1\frac{1}{2}$
Penzig, Gen. Zeithayn, C e	$\frac{3}{4}$
Pfalzif, Gef. Paulitz, C f	2
Pohlh Serien, Grossenhayn,	
F e f	$2\frac{3}{4}$
Preuss. Kon. Majest. mit	
Dero Hoffstadt, Radewitz,	
D e	"
Preuss. Gef. Graf Truchf.	
Riessa, C e	$1\frac{1}{2}$
Promniz, Gr. Kreinitz, C e	$2\frac{3}{4}$
Proviand-Magazin, Moritz C e	1
Pabstl. Nuntius, Frauenhayn,	
E d	$2\frac{1}{2}$
Radzivil, Pr. Hayn, F e f	$2\frac{3}{4}$
Rudelstadt, Furst, Frauen-	
hayn, E d	$2\frac{1}{2}$
Russische Gef. Mauditz, B f	$2\frac{3}{4}$
von Sachsen, Graf, Radewitz,	
D e	"
St. Paul, Gen. Zeithayn, C e	$\frac{3}{4}$
	Sa

	St.
Salutzki, Fürst, Hayn, F e f	2½
Schaffgotsch, Graf, Sckaf- fa, E f -	2½
Sectendorff, Graf, Kayserl. Gef. Walda, E e -	2
Seyfertiz, Ob. Ruch. W. Peritz, } De	1
Sageritz, } De	¼
Seyfertiz, Ob. Schencke, Sageritz, } De -	¾
Seußlitz, } D f -	3
Sireblitz-Mecklenburg, F. Radewitz, D e -	"
Schwed. Gef. von Pohlen, Oppitzich, B C e	2½
Schwed. Gef. von Preußen, Gröba, C e -	1½
Sondershausen, Fürst, Lo- rentzkirch, B C e -	2
Spremberg, Herzog, Rade- vitz, D e -	"
Tobarschen, Wilcknitz, D e	"
- Trier, Churf. Seußlitz, D f	3
Ungarn, Wilcknitz, D e	1½
Wackerbarth, Gr. Gen. Feld- Marschall, Zabelitz, E e und	2½
O beym Haupt-Quartier	¼
Weiffenfels, Pr. Zeithayn, C e	¾

Weymar, Herzg. Boberfen,	St
	C e 1 $\frac{1}{2}$
Wilschek, Gr. Sckaffa, E f	2 $\frac{1}{4}$
Wischnovvitzki, Fürst, Hayn,	
	F e f 2 $\frac{3}{4}$
- Württemberg, Pr. Radevitz	
	D e "
Zerbst, Erb-Pr. Lorentzkirch,	
	B c e e

B) Auch im Gegentheil derer angewiesenen Quartiere und Orte mit ihren eingvartierten Herrschafften ins Alphabet gebracht Ordnung.

Bauda, E e, Haubitz, Hof-Marschall.
Boberfen,

C e. Weymarischer Herzog.

Caniz, B e. { Engl. Ges. von Pohlen
Holländ.

Colmitz E e { Leubniz, Ob H. J. M.
Gen Maj. Lubomirski.

Coselitz, D f Sinek, Graf.

E d e Wazmar, Feld-Marschall.

Cobenthal, C e Lazareth.

Frauenhayn f Hilpershaus, Fürst.

E d Rudelstädt, Fürst.

Glaus

- Glaubitz, D } Seyfertiz, Ob. Ruch.
 e bey Sa- } Meister.
 geritz. } Seyfertiz, Ober-
 } Schencke.
 } Gen. Borck.
- Gohlis, C e } Lubomirski, Fürst.
 } Hoymb, Graf.
- Gorisch, E d } Löwendal, Bar. Ober-
 } Hof-Marschall,
- Græba, C e } Engl. Ges. v. Preußen.
 } Holland.
- Gr. Hayn, F e f } Pohlen. Herren.
- Janshausen, C f } Mannteuffel Graf.
- Kreinitz, C e } Cöthen, Fürst.
 } Promnitz, Graf.
- Lessa, C e } Creys-Commissariat.
- Leutewitz, D e } Lazareth.
- Lichtenfee,
 D d } Mirisch Campement.
- Lörantz- } Berenburg, Fürst.
 kirch, B C e } Sondersh. Fürst.
 } Zerbst, Erb-Prins.
- Mauditz, B f } Russischer und Mosco-
 } witischer Gesandre.
- Merschwitz,
 D f } Griesse, Ob. C. Herr.
- Moritz, C e } Riesenwetter, Præsidi-
 } mit Prov. Magazin und
 } Commissariat.

- Neundörff-
gen, D e f Graf Zoymb.
- Neuwalda, D d Kön. Pohln. Cr. Pr.
Hoffstadt.
- Niska, D d Kön. Pohln. Cr. Hoffst.
- Nönchritz, D e Seyfertiz, Ob. Sch.
- Oppitsch, B } Schwed. Ges. v. Pohln.
C e } len.
- Ofchatz, A f Franz. Ges.
e f } Schwed. s
- Paufitz, C f Pfälzische Gesandte.
- Peritz, D e Seyfertiz, Ob. R. W.
Königl. Pohln. Maj.
Königl. Preuß. Maj.
Hollstein Pr.
Lichtenstein Prins.
- Radevitz, }
v. Rötzgen, } Neustädt. Prins.
D e } von Sachsen Graf.
Spremberg. Herzog.
Württemberg. Prins.
nebst vielen andern
Fürsten und Herren.
- Rielsa, C e } 2. Marggr. v. Brand.
Preussisch. Ges. Graf
Truchf.
- Roda, D e Loos, Ob. Stallmeist.
- Sageritz bey } Seyfertiz, Ob. R. W.
Glaubitz, D e } Seyfertiz, Ob. Sch.
Seufs.

- Seufslitz, D f } - Bayern, Churf.
 } - Trier, Churf.
 } - Darmstadt, Landgr.
 } Seyfertiz, Ob. Sch.
- Sckassa, E f } Gotha, Herkog.
 } Wilscheck, Graf.
 } Schaffgotsch, Graf.
- Spansberg,
 D d Kön. Cr. Pr. Hofstadt.
- Strehla, B e Gotha, Fürst.
- Streumen, D e Comödianten.
- Tieffenau, } Kön. Pohl. Cr. Prinz
 D d } und Prinzessin Hoh.
- Walda, E e } Fürst von Bevern.
 } Prinz
 } Kayserl. Ges. v. Preuss.
 } Gr. von Seckendorff.
- Wilcknitz, } Poccajowie,
 D e } Tobarschen,
 } Ungern.
- Wilden- } Mostiz, Graf.
 hayn, E e } Lüzelburg, Graf.
- Zabeltitz, E e Wackerbarth, Graf,
 Gen. Feld-Marchall.

	{	Baudis, Gen.
		Bose, Gen.
		Castell, Gen.
		Chevalier de Saxe.
Zeithayn,		Lagnasco, Gr.
Ce		Montmorancy, Gen.
		Milckau, Gen.
		Penzig, Gen.
		St. Paul, Gen.
		Weissenfels, Pr.
Zotewitz, E f		Frans. Ges.
Zschaiten, D e		Fleury, Marquis.

II. Nach dem Alphabet registrirte Liste

Derer bey der General - Re-
vue campirenden Königl. Pohln.
und Churfürstl. Sächsl. Troup.
pen, dabey die Buchstaben den
Platz und Gegend, wo sie in den
beyden Treffen, oder sonst, und
sonderlich bey dem Haupt-Quartiere
stehen, andeuten.

Andre Garde 2. Bat. - B.
Arnstädt. Drag. 4. Esqv. C.
Artillerie - F.G.H.
Böh-

Böhmische 2. Bat. - I.
 Baudis. Carabin. 6. Esqv. A.

Cadets Corps - L. 2.
 Cailauische Reg. 2. Bat. E.
 Carabiner Baud. 6. Esqv. A.
 Cattensche Drag. 4. Esqv. A.
 Chevall. Garde 1. Esqv. C.
 Chev. de Sax. Drag. 4. Esqv. K.
 Cron-Pr. Cür. Reg. 4. Esqv. K.
 - Musqv. 2. Bat. B.

Erste Garde 2. Bat. - B.

Frey-Compag. Printzl. - L. 3.
 - Promnitz L. 5.
 - Schwartzb. L. 4.

Grenadier a Chevall 2. Esqv. AC
 Grenadier Rudowski 2. Bat. BI.
 - Weymar 2. Bat. B E.
 Grand-Musqv. 1. Esqv. C.
 Garde du Cosps 6. Esqv. C.
 Goldackersf. Drag. 4. Esqv. K
 Gothisch Pr. Inf. 2. Bat. E.

Janisfbaren - M.
 Jasmuth 2te Garde B.

Kat-

Katten vid. Catten.

Königl. Pr. Reg. 2. Bat. - B.

Kurafs. Reg. v. Kön. Cr. Pr. K.

- Krüger D.

- Polentz K.

- Pr. Fridr. D.

Krüger 4. Esqv. - D.

Löwendal. Musqv. 2. Bat. B.

Marchische Musqv. 2. Bat. B.

Musqv. 1. und 2. Garde - B.

- Böhn - I.

- Cailau. - E.

- Gotha - E.

- Königl. Printz - B.

- Löwendal - B.

- Marche - B.

- Weiffenfels - B.

- Wilcke - I.

Olaner - - N.

Pancernen - - N.

Pockajovie - - N.

Polentz Reg. 4. Esqv. - K.

Pr. Frid. Kur. Reg. 4. Esqv. D.

Cr. Pr. Frey-Compagnie L. 3.

Prom-

Promnitz Frey-Comp.	L. 5.
Rudowski Grenadier	B. I.
Schwartzb. Frey-Comp.	L. 4.
Tobarschen	N.
Ungern	N.
Weissenfels M. 2. Bat.	I.
Weymarische Gren. 2. Bat. B. E.	
Wilckische 2. Bat.	I.

III. Vorstellung,

Wie alle solche Truppen in diesem Campement und sonderslich in den 2. Haupt-Linien oder Treffen rangiret, und daselbst oder sonst nach Anleitung der anzeigenden Buchstaben in der Delineation zu finden.

Ordnung des ersten Treffens.

Esqu.

- | | |
|--------------------|------|
| 1. Chev. Garde. | } C. |
| 1. Gren. a Chev. | |
| 4. Arnst. Drag. | |
| 6. Garde du Corps. | |

Bat.

Bat.

- | | | |
|----|------------------|------|
| 1. | Rudowsky Grenad. | } B. |
| 2. | Erste Garde. - | |
| 2. | Andre Garde - | |
| 2. | Marchen M. | |
| 2. | Löwendal M. | |
| 2. | Weiffenfels M. | |
| 2. | Cron-Printz M. | |
| 1. | Weymar. Grenad. | } |

Esqv.

- | | | |
|----|--------------------|------|
| 6. | Baudis. Carab. | } A. |
| 4. | Catten Dragon. | |
| 1. | Grenad. a Chevall. | |
| 1. | Grand-Musqv. | |

**Des andern Treffens
Rangirung.**

Esqv.

- | | | |
|----|---------------------|------|
| 4. | Goldacker Dragon. | } K. |
| 4. | Königl. Printz Cür. | |
| 4. | Polentz Cür. | |

Bat.

Bat.

- | | |
|-------------|------|
| 1. Rudowsky | } I. |
| 2. Wilcke | |
| 2. Böhne | |
-

Artillerie F. G. H.

Bat.

- | | |
|-----------------|------|
| 2. Cailau | } E. |
| 2. Printz Gotha | |
| 1. Weym. Gren. | |
-

Esqv.

- | | |
|-------------------|------|
| 4. Krüger | } D. |
| 4. Printz Friedr. | |
| 4. Chev. de Saxe | |
| Drag. | |
-

IV, Re-

IV. Recensirung

Der nach Befehl Ihr. Kö-
nigl. Majestät in Pohlen und
Chursl. Durchl. zu Sachsen zu
täglich vorfallenden Unterneh-
mungen und Ecercitien der cam-
pirenden Troupen angesehenen
Tage.

Anno 1730.

d. 31. Maji Anfunfft und Einholung
Ihro Königl. Maj.
in Preussen aus dem
Gorisch nach dem Kön.
Haupt- Quartier zu
Radewitz, insgemein
Rötzgen genannt, bey
Glaubitz.

1. Junii die Musterung der gans-
hen Armée nach drey-
mahligen Salven aus
Canonen und Gewehr,
sonderlich durch ordent-
liche Lauff-Feuer rings
um.

3. Das Exercitium der Dra-
goner.

5. Das Exercitium der Caval-
lerie.

d. 7^e

- d. 7. Junii das Exercitium der Infanterie.
9. / das Exercitium mit Panzen.
11. / das Exercitium der Artillerie.
13. / die Chargirung in March und Retirade.
15. / / mit Linien.
17. / / mit Quarrees.
19. / die Attaque der Retrenchementen.
21. / die Schlacht zwischen beyden Arméen.
23. / das Johannis-Feuer.
25. / die Separation der Armée.
26. / Adieu zum Abmarch.



d. 7. Jan. die Expedition der ...
 2. 8. die Expedition der ...
 11. 2. die Expedition der ...
 12. 2. die Expedition der ...
 13. 2. die Expedition der ...
 14. 2. die Expedition der ...
 15. 2. die Expedition der ...
 16. 2. die Expedition der ...
 17. 2. die Expedition der ...
 18. 2. die Expedition der ...
 19. 2. die Expedition der ...
 20. 2. die Expedition der ...
 21. 2. die Expedition der ...
 22. 2. die Expedition der ...
 23. 2. die Expedition der ...
 24. 2. die Expedition der ...
 25. 2. die Expedition der ...
 26. 2. die Expedition der ...
 27. 2. die Expedition der ...
 28. 2. die Expedition der ...
 29. 2. die Expedition der ...
 30. 2. die Expedition der ...



n,
eil,
ite



1/2 585. 8

(x 225 7677)

mit



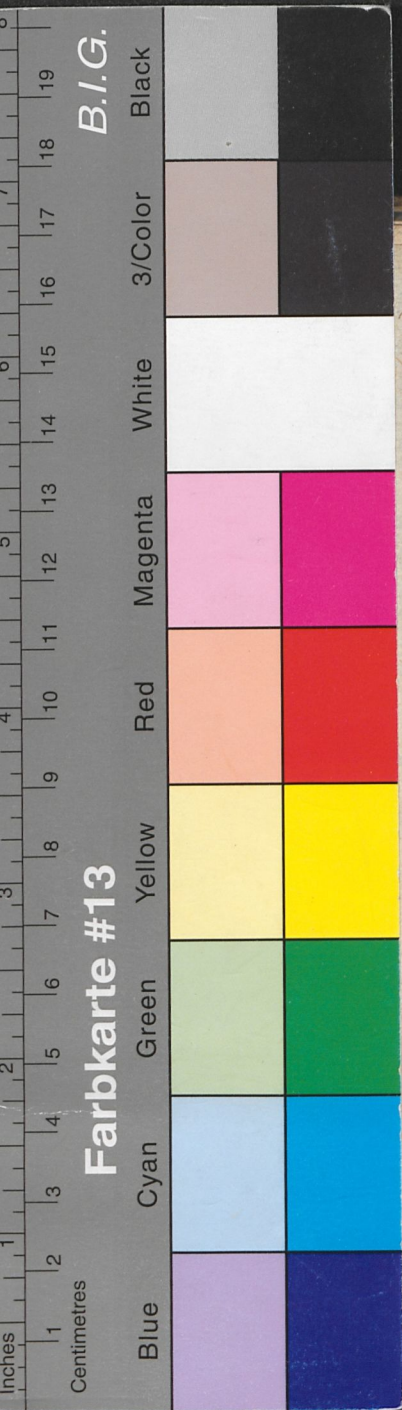

Genau recognoscirender
und
aufrichtig rapportirender
PRODROMUS,
zur Kundschafft der Gegend und Situation des Districtes zwischen
Hayn und Mühlberg,
und sonderlich des bey
Radewitz, Glaubitz, Zeithayn, Gorisch, ꝛ.
ohnweit Tieffenau,
Anno 1739, für die
Königl. Pohln. und Churfl. Sächß. Armée
formirten

Campements,

Mit hierzu dienlichen

Nachrichten und Registern, aus der ehemals edirten
Haynischen Special-Charte des in selbiger benamnten Autoris,
als nachherigen Königl. Pohln. und Churfl. Sächß. Land- und Grenz-
Commissarii und Geographi *Zürners*, so viel davon möglich
zu erfahren und mühsam zu colligiren gewesen,

Vielen Hohen und andern curieuses Liebhabern
Indessen zum voraus nur zu dienen, jedoch ohne jemand im geringsten hies-
bey mit etwas präjudicirlich zu seyn, schleunig ab- und ausgearbeitet, bis eine mehre-
re und umständlichere Sicherheit von allen bey hiezu erforderlichen meh-
rern Adminiculis erfolgen wird können.

—
D R E S D E N,
gedruckt und zu finden beyrn Königl. Hof-Buchdr. J. C. Stöfelin.