

390.

YC  
5635

Gari

Vo: 102.







N. 901.

Neu

II. 2146

Aufgerichtete

Zeichen

COMMUN,

So

in Leipzig

Den I. ADVENT.

Anno 1724.

Ihren Anfang

genommen

und von

Johann Bögen

in Stand gebracht,

auch den 1. Martii 1725.

verbessert worden.

Leipzig,

Druckts Johann Andreas Zschau.



Mit Erlaubniß  
und Vorbewußt,  
daß,  
Weil wir blühen schöne  
Verwelcken doch,  
So will sich zuförderst gebühren,  
Daß man die Seele versorgt;  
Denn sie fährt dahin  
Wo sie ewig bleibet.  
Als denn,  
Den Leib zur Ruhe.  
Und ob zwar letzteres ohne Geld  
Nicht geschehen mag,  
Und bey Sterbe-Fällen,  
Nuch schlechten Nahrungs-Zeiten,  
schwer fällt,  
Geld aufzubringen:  
So hat man ein solches Mittel  
vor die Hand genommen,  
Wie solches in nachfolgenden  
Articula lautet.







**S**wohl diese Fraternité nicht nach der Kunst, sondern nach der Interessenten Nutzen, mit allem Fleiß ausgearbeitet, so behält sie doch den Vorzug, daß einigen Membris sechsfacher Nutzen zufällt:

- 1.) Weil diese Fraternität mit wenig Collecteurs versehen wird.
2. Daß einer vor wenig 50. thlr. bekommt.
- 3.) Wer 30. bis 46. thlr. contribuiert hat, wird 55. thlr. gezahlet.
- 4.) Auch einer Freyheit behält, wenn er 46. thlr. contribuiert, mit solchem contribuiren aufzuhören, und 60. thlr. zu empfangen hat, es wäre denn, daß er weiter contribuiren wolte.
- 5.) So bald ein Membrum 50. thlr. contribuiert hat, kan solches die 50. thlr. bey seinem Leben erhalten, und fort contribuiren.
- 6.) Alsobald empfaben, eines solchen Membrri Erben nach dessen Tode 50. thlr. Also ein solches Membrum und dessen Erben 100. thlr. zugewarten haben.

Hieraus ein ieder leicht ersiehet, was jungen Leuten vor Nutzen zu wachsen kan.





### Art. I.

**E**r Numerus Membrorum dieser Leichen-  
Commun ist auf 332. sowohl Mannes-  
als Weibes-Personen, inclusive der zwey  
Directorum u. derer 6. Collectanten, gesetzt. Bey  
Absterben eines von denselben aber zahlet jedes an-  
noch lebendes Membrum 4. Groschen, an guter  
gangbaren Münze, welches in Summa exclusive  
der zwey Directorum und derer Collectorum 54.  
thlr. beträgt, davon die Erben eines Verstorbe-  
nen, 50. thlr. baar erhalten, die übrigen 4. thlr.  
vor die Directores und Collectores vor ihre Be-  
mühung und zur Quittung destiniret seyn; wie mich  
deffalls auf den X. Art. beruffe.

### Art. II.

Wer ein Membrum seyn will, muß die Arti-  
cul unterschreiben, und wer des unerfahren, thut sol-  
ches mit geführter Hand. Bey der Subscription  
aber zahlet jegliches zu Bestreitung der benöthigten  
Unkosten 4. Groschen.

### Art. III.

So bald nun ein fremdes oder einheimisches  
Membrum verstirbet, müssen die Erben solches  
den Directoribus lassen kund thun, und des Ver-  
storbes





Jeden Membro ein gedrucktes Exemplar der Articul mit gedachtem Petschafft besiegelt, ausgehändiget wird.

Art. VIII.

Die Todten-Opffer müssen jedesmahl nach geschehener Erinnerung denen Collectoribus ohne langen auffenthalt, bey Vermeydung der Exclusion, zugestellet werden: dahero jedes Membrum bey vorfallenden Reisen zu Bezahlung der Todten-Opffer sattfam Anstatt machen muß.

Art. IX.

Weilen diejenigen, so aus der Leichen-Communitätlich verstorben, grossen Vorthail geniessen, und statt der wenigen Einlage, gleichwohl 50. thlr. zu erwarten haben: So erfordert auch die Proportion und Billigkeit, daß diejenigen, so viele Membra begraben helfen, ebenfalls ihren Vorthail haben mögen. Wannhero beliebt worden, daß dasjenige Membrum, von welchem bey seinem Absterben befunden worden, daß es 30. bis 46. thlr. inclusive bereits contribuiret, an statt derer 50. thlr. Interesse loco, 55. thlr. empfangen soll: da dann folglich ein Membrum über die sonst gewöhnlichen 4. gr. annoch 6. pf. zuleget. Sollte eines 46. thlr. contribuiret haben, so kan ein solches Membrum, nach Belieben, aufhören zu contribuiren, allwo ein neues Membrum eintritt, und an dessen Stelle contribuiret, auch empfangen eines solchen Membri Erben, nach dessen Tode 60. thlr. und



und giebt bey diesem raren Fall jedes Membrum 1. gr. Zuschuß, oder 5. gr. Wolte aber ein Membrum biß 50. thlr. contribuiren, alsdann stehet solchem frey bey seinem Leben, die bereits contribuirt 50. thlr. raus zu nehmen, (worzu jedes Membrum auch nur 4. gr. giebt, und sollen solcher raren Exempel jährlich viere ausgezahlt werden) und wieder aufs neue sich einschreiben zu lassen, so haben denn ebenfalls eines solchen Membri Erben, nach dessen Tode 50. thlr. zu empfangen.

Art. X.

Solte sich in Zukunft über Verhoffen ein Fall ereignen, welcher zu dieser Commun Erhalt-Ordnung und Besten nöthig: So wird dessen Decision und Ausmachung dem Ober-Directori alleine überlassen.

Art. XI.

Die zwey Directores und Collectores genießet nach vorgeschriebenen Articulu gleich denen Membris alle Beneficia. Würde aber in Zukunft erwiesen, daß einer von oberwehnten um Gunst, Gabe, Freundschaft oder Geschencke einen sehr Alt oder krank mit einpracticirte, das der Commun schädlich, wird dadurch ein solcher ausgestossen, als der sich seines hierbey habenden Rechts verlustig gemacht hat. Wann aber einer seine Function nicht länger verrichten könnte noch wolte, stehet selbem frey ein Membrum, zu werden, und zahlet alsdenn seine Contingente, wie ein an-



ders: doch sollen ihm seine Collectiones zu gute gehen, und wird daher nach Abgang desselben aus dem 6. Vice-Collecteurs ein tüchtiges Subjectum zum Collecteur von denen Directoribus erwöhlet.

Art. XII.

So ein fremdes oder einheimisches Membrum an einem auswärtigen Orte sein Glück weiter suchen wolte, ist jedes verbunden solches denen Directoribus zu melden, und dñßfalls einen Bevollmächtigten, so allezeit aus denen Membris seyn, und dessen Facta es jedesmahl vor genehm zu halten versprechen muß, anzugeben.

Art. XIII.

Wer nach voller Zahl derer 332. Personen eingenommen zu werden verlanget, kommt in das Expectanten-Register; wenn denn ein Membrum verstirbet, soll allemal der älteste Expectant an die erledigte Stelle kommen, welches so dann gleich bey selbiger Collection an des Verstorbenen Statt contribuiren muß.

Art. XIV.

Wenn ein Membrum aus erheblichen Ursachen bey seinem Leben abtritt oder abzutreten genöthiget wird, giebt ein solches sein Buch bey letzter Collation zurücke oder 8. gr. davor auch: soll es wegen seiner Contigente unter keinerley Vorwand an die Leichen-Commun einigen Regress zu suchen befugt seyn. Und ist zu mercken daß die Membra so hinten ohne Numern gesetzt, an des abgetretenen  
und



und ausgestrichenen Stelle durch das setzen der Nummer angewiesen, und hernach alle Beneficia zu geniessen auch 4. gr. zu zahlen haben, so bald das Buch überbracht wird.

Art. XV.

Bey dem Director, Johann Pögen, Land-Examern in der Fleischer-Gasse im güldenen Herze, können sich so wohl die Membra zur Inscription in Persohn, nebst ihrem Alter melden, als auch bey Todes-Fällen die Erben angeben, welcher richtige Bücher über Einnahme und Ausgabe der gesammelten Todten-Opffer, auch worinnen derer Lebenden und Verstorbenen, wie ingleichen derer Expectanten Nahmen eingeschrieben werden, halten, und die Quittungen über die bezahlten Gelder aufheben muß.

Art. XVI.

Wann dann nun ein Membrum dieses Zeitliche verlassen, so denn holen die Collectores ein jeder bey seinen 54. Membris die gesetzten 4. gr. ab, darbey selbige sowohl des Verstorbenen, als auch des neuen Membri Nahmen, so in der Ordnung aus denen Expectanten folget, den Zahlenden in einem Hand-Büchlein, nebst der Leichen-Commun Siegel (wie der unterstehende Abdruck weist) zeigen.



Mein Freund!  
 Du siehst den Platz,  
 Wo Fäul und Würmer stecken,  
 und Nacht und Eitelkeit  
 Ihr Schau-Spiel aufgericht.  
 Der Anblick  
 macht dich kalt;  
 Du fliehst:  
 O! fleuch doch nicht.  
 Der Größte Finsterniß kan Thabors  
 Glanz entdecken,  
 und giebt dir Licht genug.  
 Für wahr  
 hier ist gut seyn,  
 hier wiegt  
 die wahre Ruh  
 den treuen Körper ein:  
 Gott reißt die Seele fort  
 zu sich an ewgen Ort.

Ach





**ACH HERR!** lehr uns be-  
 dencken wohl, daß wir sind  
 sterblich allzumahl, auch wir  
 allhier kein Bleiben han,  
 müßn all davon, Gelehrt,  
 Reich, Jung, Alt oder  
 Schön.



Revers.

REVERS.

Wir Endes unterschriebene Membra dieser  
 unserer Leichen-Commun bekennen hiermit,  
 daß wir vorstehende Articul nach vorhergegan-  
 ner reifflichen Überlegung durchgehends vor gut  
 und nützlich erkennen; versprechen darbey deren  
 Disposition u. Verordnung in allem treulich nach-  
 zukommen, insonderheit wollen wir Krafft dieses  
 uns den Inhalt des 8. Articuls, die Exclusion  
 über säumiger oder gar unterbliebener Collation  
 des jedesmahl zu entrichtenden Todten-Opffers  
 betreffend, vollkommen gefallen lassen. Zu meh-  
 rerer Festhaltung sothaner Articul, und Ver-  
 sprechens, begeben wir uns wissentlich und wohl-  
 bedächtig, aller darwider lauffenden Ausflüchte,  
 sie haben Nahmen wie sie wollen; Insonderheit  
 der Ubereilung, Verletzung, Veredung, Eezung  
 in vorigen Stand, Restitution derer vorhero  
 conferirten Todten-Opffer, oder was sonst  
 darwider erfonnen werden möge. Datum  
 Leipzig, den 8. Septembr. 1724.

Johann Böge,  
 p. t. Director.

Directores,



DIRECTORES.

Johann Pöge, Ober-Director.  
Johann Christian Knüpffer, Vice-Director.

COLLECTORES.

1. Christoph Flügel.
2. Johann George Reiskmann.
3. Christoph Martin Arnoldt.
4. Johann Heinrich Schödelers.
5. Joh. Bernhard Reuter.
6. George Brendel.

Vice-Collectores.

1. Gottfried Meiskner
2. Samuel Janicke.
3. Conrad Förster.
4. Johann Christian Rapsilber.
5. Christoph Francke.
6. Gottfried Taubert.

Diese zahlen wie andere Membra, und sind nicht frey.

Membra.

Membra.

- |    |                                 |
|----|---------------------------------|
| 1  | Abisch, Christian <i>Johann</i> |
| 2  | Andre, Johann Martin            |
| 3  | Andre, Christian                |
| 4  | Angermann, Christoph            |
| 5  | Angermann, Christian            |
| 6  | Angermannin, Maria              |
| 7  | Arnoldtin, Regina Margaretha    |
| 8  | Bauerin, Anna Elisabeth         |
| 9  | Bär, Gottfried                  |
| 10 | Bärin, Elisabeth                |
| 11 | Bärin, Maria Elisabeth          |
| 12 | Barfufin, Dorothea.             |
| 13 | Bergerin, Margaretha            |
| 14 | Bechmannin, Christina           |
| 15 | Beckin, Regina                  |
| 16 | Baumgartin, Anna Margaretha     |
| 17 | Böhme, Johann Caspar            |
| 18 | Böcklin, Justina                |
| 19 | Böhmin, Maria                   |
| 20 | Böttgerin, Maria Elisabeth      |
| 21 | Bor, Christian                  |
| 22 | Borin, Anna                     |
| 23 | Brenner, Wolfgang               |
| 24 | Brennerin, Margaretha           |
| 25 | Brendelin, Catharina            |
| 26 | Burckhard, Conrad               |
| 27 | Büttner, Wilhelm                |

Büttnerin,



- 28 Bütnerin, Susanna  
 29 Carlina, Sabina  
 30 Cottenbergerin, Anna Rosina  
 31 Cordian, Daniel  
 32 Cränzer, Christoph  
 33 Cränzerin, Justina  
 34 Dellingerin, Sibylla  
 35 Derbeck, Gottfried  
 36 Degin, Maria  
 37 Dize, Gottfried  
 38 Dirrl, Johann Christoph  
 39 Dobenecker, Christian  
 40 Dobeneckerin, Catharina  
 41 ~~Dornin, Anna Catharina F~~  
 42 Drellitsch, Christian Friedrich  
 43 Drellitschen, Rosina  
 44 Dresler, Johann Melchior  
 45 Dreslerin, Sabina  
 46 Drummerin, Anna Catharina  
 47 Eberwein, Johann Gabriel  
 48 Ehrlich, Samuel  
 49 Ehrlichin, Anna Maria  
 50 Ehrlichin, Maria Catharina  
 51 ~~Ehrwein, Christiana~~  
 52 Eisendrath, Christian  
 53 Ernst, Jacob  
 54 Ernstin, Anna Elisabeth  
 55 Esler, Johann

4

Etner,

- |    |  |   |
|----|--|---|
| 56 | Etner, Jacob                             |   |
| 57 | Etnerin, Anna Regina                     |   |
| 58 | Flügelin, Johanna Elisabeth              |   |
| 59 | Frankin, Anna Christina <i>Elisabeth</i> |   |
| 60 | Frickin, Anna                            |   |
| 61 | Friedel, George                          |   |
| 62 | Friedelin, Anna Barbara                  |   |
| 63 | Frommholdt, Johann George                |   |
| 64 | Frommholdt, Johann Cylbester             |   |
| 65 | Fuchsin, Anna Martha                     |   |
| 66 | Fischerin, Maria                         |   |
| 67 | Gaubischin, Anna Catharina               |   |
| 68 | Gelbhaar, Gottfried                      |   |
| 69 | Gehrin, Regina Elisabeth                 |   |
| 70 | Geist, Johann George                     |   |
| 71 | Geutnerin, Johanna Magdalena             |   |
| 72 | Gottschalckin, Elisabeth                 |   |
| 73 | Göze, Johann                             |   |
| 74 | Granerin, Johanna Magdalena              |   |
| 75 | Griebner, Andreas                        |   |
| 76 | Griebnerin, Maria Dorothea               |   |
| 77 | <del>Grunerin, Maria Dorothea</del> †    | 2 |
| 78 | Gründlerin, Anna Barbara                 |   |
| 79 | Grosß, Johann Andreas                    |   |
| 80 | Grosßin, Anna Sibylla                    |   |
| 81 | Grosßin, Maria                           |   |
| 82 | Grosse, George                           |   |
| 83 | Guhlmann, Michael                        |   |

Hassin,



84	Hasin, Anna Barbara	
85	Hasin, Maria	
86	Hafferbrückin, Christina Sophia	
87	Hauptmannin, Walborigisün	
88	Häbnelin, Maria Catharina	
89	Hecht, Martin	
90	Hechtin, Regina	
91	Heidelin, Maria Rosina	
92	Heilin, Dorothea Sophia	
93	Hennig, Susanna <i>Bristops</i>	
94	Helbig, Christian	
95	Hempel, Maria	
96	Hempel, Christina	
97	Herrmann, Johann Christian	
98	Herrmannin, Anna Regina	
99	Hesin, Anna Martha	
100	Heyne, Friedrich	
101	Heynin, Johanna Sibilla	
102	Hiltcher, Christian Benjamin	
103	Hiltcherin Isther	
104	Hoffmann, Johann Gottfried	
105	Hoffmann, Johann Paul	
106	Hoffmannin, Anna Elisabeth	
107	Holzegelin, Anna Justina	
108	Hoy, Johann	
109	Hubertin, Maria	
110	<del>Holzweiss, George</del>	
111	<del>Holzweissin, Johanna Rosina</del>	

112	Jacobin, Susanna	
113	Zahn, Gottfried	
114	Zeckel, Johann Paul	
115	Zeckelin, Anno Dorothea	
<del>116</del>	<del>Zenicke, Gottfried</del> †	6
117	Zenickin, Regina	
118	Zudenfeind, Friedrich	
119	Zttig, Johann	
120	Zunckhans, Michael	
121	<del>Zust, Johann George</del>	
122	Rahlin, Elisabeth	
123	Rahlenbachin, Christiana Catharina	
124	Kauffmannin, Anna Dorothea	
125	Kausch, Nicolaus	
126	Kauschin, Anna	
127	Kellerin, Anna Magdalena	
<del>128</del>	<del>Knöfflerin, Maria</del> †	8
129	<del>Künzgerin, Sophia</del>	
130	Klehmann, Johann Christoph	
131	Klöcklerin, Maria	
132	Klemsen, Rosina	
133	Koch, Zacharias	
134	Kochin, Anna Catharina	
135	<del>Kon, Johann</del>	
136	Kötschauen, Catharina	
137	Kranckin, Anna	
138	Kretschmann, Johann Caspar	
139	Kretschmannin, Johanna Dorothea	



Lebend.  
Numer.

18 ( 19 ) 18

Todter.  
Numer.

- 140 Krehelin, Anna Elisabeth  
 141 Kirschner, George  
 142 Kriebitsch, Johann Jacob  
 143 Krieg, Johann  
 144 Kriegin, Helena  
 145 ~~Kriegin, Maria~~ F  
 146 Krumboltz, Nicolaus  
 147 Kuhnin, Maria  
 148 Lange, Christoph  
 149 ~~Lauch, Friedrich Gottlob~~  
 150 ~~Lauchin, Johanna Rosina~~  
 151 Lehmann, Elias  
 152 Lehmann, Adam Erdmann  
 153 Lehmann, Christoph  
 154 Lehmannin, Maria  
 155 Leppert, Joh. Christian  
 156 ~~Lepperin, Magdalena~~  
 157 ~~Leppert, Johann Martin~~  
 158 Leudrich, Martin  
 159 Lindnerin, Gertraute Sabina  
 160 Lieberin, Maria Magdalena  
 161 Lohrengelin, Maria Sophia.  
 162 Löbelin, Catharina  
 163 Lösch, Johann George!  
 164 ~~Luschkin, Maria Elisabeth~~  
 165 Ludwig, Wilhelm  
 166 Mahnin, Condula  
 167 Morbachin, Barbara

B 2

Martii,

Lebend.  
Numer.

88 ( 20 ) 80

Todter.  
Numer.

- |     |                            |   |
|-----|----------------------------|---|
| 168 | Martii, Christian,         |   |
| 169 | Marzin, Maria Regina       |   |
| 170 | Matthesin, Catharina       |   |
| 171 | Mähschelin, Anna Magdalena |   |
| 172 | Möbs, Hilger               |   |
| 173 | Meißnerin, Regina          |   |
| 174 | Meißnerin, Sibylla         |   |
| 175 | Müßsch, David              |   |
| 176 | Müßschin, Maria Rosina     |   |
| 177 | Müller, Christian          |   |
| 178 | Müllerin, Magdalena        |   |
| 179 | Mütter, Johann Heinrich    |   |
| 180 | Müllerin, Maria            |   |
| 181 | Müllerin, Elisabeth        |   |
| 182 | Müllerin, Anna Margaretha  |   |
| 183 | Nacke, Johann George †     | 7 |
| 184 | Nackin, Maria Magdalena    |   |
| 185 | Nebert, Christian          |   |
| 186 | Neumann, Johann            |   |
| 187 | Neumannin, Ursul Maria     |   |
| 188 | Neumann, Christoph         |   |
| 189 | Neumannin, Dorothea        |   |
| 190 | Nicolausin, Elisabeth      |   |
| 191 | Nicolaus, Adam †           | 5 |
| 192 | Nicolaus, Michael          |   |
| 193 | Obermeyer, Jeremias        |   |
| 194 | Oßwald, Johann Christian   |   |
| 195 | Oßwaldin, Eva Maria        |   |

Palm,



- |     |                                |
|-----|--------------------------------|
| 196 | Palm, Johann                   |
| 197 | Palm, Michael                  |
| 198 | Penticksonin, Maria Elisabeth  |
| 199 | Pernuciusin Euphrosina         |
| 200 | Petrin, Anna Maria             |
| 201 | <del>Pfeiffer, Christian</del> |
| 202 | Pfeiffer, Peter                |
| 203 | Pilzin, Margaretha             |
| 204 | Pögin, Maria Elisabeth         |
| 205 | Pöse, Christian                |
| 206 | Prinz, George                  |
| 207 | Puschweiler, Christoph         |
| 208 | Ranisin, Maria                 |
| 209 | <del>Reichardt, Michael</del>  |
| 210 | <del>Reichardt, Anna</del>     |
| 211 | Reinbeckel, Johann Peter       |
| 212 | Reinhardt, Mattheus            |
| 213 | Reinhardtin, Christiana        |
| 214 | Reißmannin, Johann Gertraute   |
| 215 | Reitz, Johann Melchior         |
| 216 | Reizin, Margaretha             |
| 217 | Reutig, Johann Hartmann        |
| 218 | Richterin, Euphrosina          |
| 219 | Richterin, Anna Margaretha     |
| 220 | Rinckert, Johann Paul          |
| 221 | Rolle, August                  |
| 222 | Rollin, Anna Dorothea          |
| 223 | Rongerin, Dorothea Elisabeth   |

- |                |                                      |              |
|----------------|--------------------------------------|--------------|
| 224            | Rosigin, Maria                       |              |
| 225            | Rosenbaum, Martin                    |              |
| 226            | Rothin, Anna Elisabeth               |              |
| 227            | Rothin, Johanna                      |              |
| <del>228</del> | <del>Rothin, Barbara</del>           | <del>F</del> |
| 229            | Rothin, Regina                       |              |
| 230            | Röber, Martin                        |              |
| 231            | Rörig, Johann                        |              |
| 232            | Rörigin, Anna Maria                  |              |
| 233            | Rühl, Johann Michael                 |              |
| 234            | Rühl, Christian                      |              |
| 235            | Rühlin, Anna Elisabeth               |              |
| 236            | Seiler, Johann Peter                 |              |
| 237            | Seyfert, Adam                        |              |
| 238            | Seyfertin, Maria Christina           |              |
| 239            | Seyfertin, Maria Regina              |              |
| 240            | <del>Seimann, Ant. 1723</del>        |              |
| 241            | Sieberin, Maria Justina              |              |
| 242            | Sieberin, Johanna Regina             |              |
| 243            | <del>Söllner, Stephan Heinrich</del> |              |
| 244            | Sommer, Martin                       |              |
| 245            | Spindlerin, Sibylla                  |              |
| 246            | Steffin, Anna Maria                  |              |
| 247            | Stelkner, Martin                     |              |
| 248            | Steinbach, Michael                   |              |
| 249            | <del>Steinbachin, Anna Maria</del>   |              |
| 250            | Steinb, Christian                    |              |
| 251            | Scheibin, Ursula                     |              |

3

Schagin,



Lebend.  
Numer.

88 ( 23 ) 88

Todter.  
Numer.

- |     |  |
|-----|--|
| 252 | <del>Schagin, Gertraude</del>          |
| 253 | Schmidt, Balthasar                     |
| 254 | Schmidt, Caspar                        |
| 255 | Schmiedtin, Anna Maria                 |
| 256 | Schmoch, David                         |
| 257 | Schmochin, Susanna                     |
| 258 | <del>Schnisterin, Anna Barbara</del>   |
| 259 | <del>Schödlerin, Magdalena</del>       |
| 260 | <del>Schödlerin, Anna Margaretha</del> |
| 261 | Schröter, Johann George                |
| 262 | Schröterin, Maria Dorothea             |
| 263 | Schröter, Johann                       |
| 264 | Schubanc, Johann George                |
| 265 | Schuck, Ulrich                         |
| 266 | Schuckin, Christina                    |
| 267 | Schulze, Melchior                      |
| 268 | Schulzin, Maria                        |
| 269 | Schürmerin, Christina                  |
| 270 | Saubertin, Anna                        |
| 271 | Sauthin, Catharina                     |
| 272 | Thomain, Anna Sophia                   |
| 273 | Thamin, Anna                           |
| 274 | Thiele, George                         |
| 275 | Thielin, Christina                     |
| 276 | Tobrizin, Justina                      |
| 277 | Tobrizin, Maria Regina                 |
| 278 | <del>Trebs, Gottfried</del>            |
| 279 | <del>Trebsin, Sophia Elisabeth</del>   |

B 4

Täubel,

- |     |                                 |  |
|-----|---------------------------------|--|
| 280 | Fäubel, Johann Martin           |  |
| 281 | Fäubelin, Regina Elisabeth      |  |
| 282 | Funkelin, Magdalena             |  |
| 283 | Ulargin/Christina               |  |
| 284 | Unger, Christian                |  |
| 285 | Ungerin, Maria Magdalena        |  |
| 286 | Vogt, Martin                    |  |
| 287 | Vogtin, Anna Elisabeth          |  |
| 288 | Vogelin, Rosina                 |  |
| 289 | Vogelin, Maria                  |  |
| 290 | Vogelin, Anna Juditha           |  |
| 291 | Vogelin, Catharina Elisabeth    |  |
| 292 | Weber, Gottfried                |  |
| 293 | Wenzsch, Lorenz Christian       |  |
| 294 | Weber, Johann                   |  |
| 295 | Wenzschin, Christina            |  |
| 296 | Weberin, Maria                  |  |
| 297 | Weber, Christian                |  |
| 298 | Weidenhammerin, Maria Elisabeth |  |
| 299 | Wenzel, Caspar                  |  |
| 300 | Bernerin, Catharina             |  |
| 301 | Bernerin, Anna Dorothea         |  |
| 302 | Wildenhahn, Basilius            |  |
| 303 | Wildenhahnin, Maria             |  |
| 304 | Berth, Adam                     |  |
| 305 | Binderin, Sabina                |  |
| 306 | Wincklerin/ Anna Dorothea       |  |
| 307 | Winsammerin / Regina Elisabeth  |  |

Wittig,



- 308 Wittig/ Gregorius  
 309 ~~Wigetlin, Anna Margaretha~~  
 310 ~~Wohltbran, George Heinrich~~  
 311 Wuthin, Maria Catharina  
 312 Wuthin, Maria Catharina  
 313 Zeidler, Andreas  
 314 Zeidlerin, Sabina  
 315 ~~Zeisig, Samuel~~  
 316 Zigertin, Rosina  
 317 Zimmermann, August  
 318 Zimmermannin, Susanna  
 319 Zimmermannin, Maria  
 320 Zschau, Johann Andreas

Nachfolgende Nahmen ohne Nummer sind diejenigen wovon im 14. Art. in der Anmerckung geredet wird.

- 279 Berlin/ Catharina Elisabeth  
 78 Werner, Johann Conrad  
 149 Krumbholz, Christian  
 150 Krumbholzin/ Maria  
 Heynigen, Susanna  
 Stocknarrin, Susanna  
 Beckerin, Susanna Maria  
 121 Kühle, Andreas  
 Geblerin, Sibylla  
 Seilerin, Margaretha Gertraude

Lebend.  
Numer.

OS ( 26 ) SS

Todter.  
Numer.

	Schmiedin, Clara	
194	Hennig, Jacob	
	Hansemannin, Anna Rosina	
155	Neumann, Meicher	
	Leiserin, Catharina	
	Herolt, Martin	
	Dresdin, Maria	
	Tolle, Christian	
	Tollin, Catharina	
	Rauchmaul, Gottfried	
157	Raubachin, Catharina	
179	Letting, Christina	
252	Richterin, Maria Magdalena	
	Herbart, George	
	Herbartin, Maria Dorothea	
	Neumann, Christian	
210	Cortin, Catharina	
260	Hornig, Christian	
156	Lange, Caspar	
209	Mühlhöfer, Johann	
243	Meißner, Christoph	
	Boy, Christoph	
187	Meißner, Tobias	
	Haberburg, Lorenz	
	Häckelin, Catharina	
	Boy, George	
	Berthun, Margaretha	
129	Schwarzenbergerin, Anna	

Langrockin



135	Langrockin, Maria Magdalena Michaelisfin, Anna Catharina Rosenbaumin, Dorothea Maria Köber, Heinrich Tobias Steierin, Johanna Catharina
310	Meißner, Johann Brücknerin, Augustina Elisabeth Mühlportin, Susanna Rosina Geißlerin, Christiana
188	Linsin, Maria Döste, Johann Gottfried Stoekmar, Johann George Köfner, Johann Balthasar Zahmin, Anna Christina Ehrlichin, Maria Catharina Wanzerin, Maria Zahmin, Maria Catharina Krigin, Johanna Christiana Lange, Johann Zahn, Andreas Winkler, Gottfried Winklerin, Anna Christina Graner, Johann Zahmin, Dorothea Schneider, Gottfried
110	Bartsch, Martin
111	Droschin, Gertraude Gröfner, Matthes

Lebend.  
Numer.

55 ( 28 ) 50

Todter.  
Numer.

158	Brosius, Celaxia
51	Forstern, Susanna
209	Dauer, Delaxia.
66	Storffling, Delaxia
278	Ditke Geistopf.
35	Koch, Johann
258	Dranzig, Justina
315	Loyin, Anna
201	Dufeldin, Elisabeth
189	Siggornin, Catharina
104	Wunderlin, Catharina
182	Drausardiu, Gertraud
240	Dufu, Valentin
249	Zahyger, Rosine Elisabeth
309	Dauer, Johann
32	Rant, Simon
33	Rantzin, Barbara.



Lebend.  
Numer.

⦿ ( 29 ) ⦿

Todter.  
Numer.

Lebend.  
Numer.

33 ( 30 ) 50

Todter.  
Numer.



er.  
er.

Lebend.  
Numer.

Todter.  
Numer.

*[Faint, illegible text in the top section of the table, possibly bleed-through from the reverse side.]*

<i>[Faint, illegible text]</i>	1
<i>[Faint, illegible text]</i>	2
<i>[Faint, illegible text]</i>	3
<i>[Faint, illegible text]</i>	4
<i>[Faint, illegible text]</i>	5
<i>[Faint, illegible text]</i>	6
<i>[Faint, illegible text]</i>	7
<i>[Faint, illegible text]</i>	8



Wie die forne aus der Commun  
Absterben, durch folgende Nahmen  
ersezet und aufs neue formi-  
miret werden.

- |   |                             |
|---|-----------------------------|
| 1 | Haumannin, Maria Elisabeth  |
| 2 | Käyser, Christoph Friedrich |
| 3 | Lorendinin, Christina       |
| 4 | Schneiderin, Maria          |
| 5 | Hertelin, Anna Eleonora     |
| 6 | Hüppel, Johann Gottfried    |
| 7 | <i>Wobst, Maria</i>         |
| 8 | <i>Jungmannin, Maria</i>    |













































4c 50 15

67

ULB Halle

3

002 715 503



n. 6







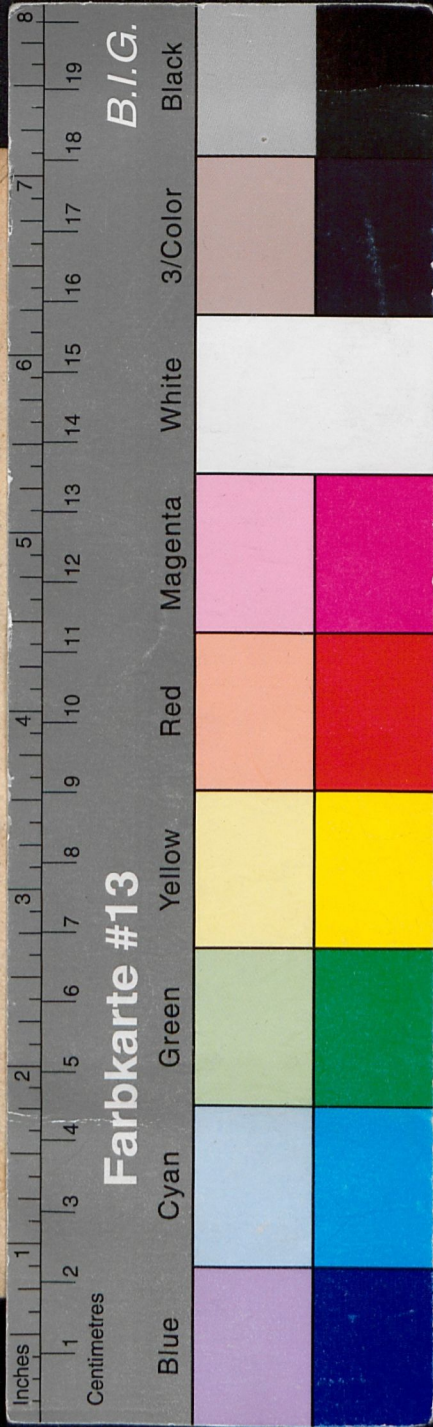

h. 901

Neu  
Aufgerichtete

11. 2146

# Zeichen- COMMUN,

So  
in Leipzig  
Den I. ADVENT.

Anno 1724.

Ihren Anfang

genommen

und von

Johann Bögen

in Stand gebracht,  
auch den 1. Martii 1725  
verbessert worden.

Leipzig,  
Druckts Johann Andreas Zschann

