

Kartensammlung

Altkt V I [3] 2 / 46

PP 29

Preisgekrönt mit der Silbernen Medaille  
der Deutschen Städte-Ausstellung Dresden 1903.

# PHARUS- PLAN

# LEIPZIG



Pharus Verlag G.m.b.H.

Berlin SW. 68

Linden-Strasse 3.

Kleine Ausgabe

L 247





# Pharus-Plan

## Leipzig.

### Verzeichnis der Strassen, Plätze, Gärten, Parkanlagen, Wasserläufe, Brücken und Wege.

Die mit einem \* versehenen Strassen liegen ausserhalb des Planes.

#### Abkürzungen:

Abtn. bedeutet Abnaundorf  
A.-Cr. bedeutet Anger-Crottendorf  
Bö.-E. bedeutet Böhlitz-Ehrenberg  
Co. bedeutet Connewitz  
Dö. bedeutet Dölitz  
Eu. bedeutet Eutritzsches  
Gau. bedeutet Gautzsch  
Go. bedeutet Gohlis  
Gr.-Z. bedeutet Gross-Zschocher  
Kl.-Z. bedeutet Klein-Zschocher  
Leu. bedeutet Leutzsch  
Li. bedeutet Lindenau  
Lö. bedeutet Lössnig  
Mo. bedeutet Mockau  
Mö. bedeutet Möckern  
N.-Mo. bedeutet Neu-Mockau

N.-R. bedeutet Neu-Reudnitz  
N.-Schö. bedeutet Neu-Schönefeld  
N.-Sell. bedeutet Neu-Sellerhausen  
Oe. bedeutet Oetzsch  
Pau. bedeutet Paunsdorf  
Pl. bedeutet Plagwitz  
R. bedeutet Reudnitz  
Schleu. bedeutet Schleussig  
Schö. bedeutet Schönefeld  
Sell. bedeutet Sellerhausen  
Stöt. bedeutet Stötteritz  
Stü. bedeutet Stünz  
Th. bedeutet Thonberg  
Vo. bedeutet Volkmarsdorf  
Wa. bedeutet Wahren  
Zw. bedeutet Zweinaundorf

(Nur bei gleichnamigen Strassen ist der Vorort in welchem sie liegen angegeben.)

Abfallwasser J 12  
\*Abnaundorf N 2—O 2  
\*Abnaundorferstr. N 3 N 4  
\*Abnaundorfer Weg N 4—N 3  
Adelheidstr. (N.-Schö.) L 6 M 6  
\*Adolfstr. (N.-Mo.) M 2  
\*Agnesstr. E 2  
Ahlfeldstr. D 6  
\*Albersdorferstr. D 10  
Albertinerstr. (Li) D 7—E 6  
Albertstr. J 8  
\*Albertstr. (Leu.) C 4  
\*Albertstr. (Pau.) Q 6  
Albertstr. (Pl.) D 9  
\*Albertstr. (Wa.) E 1  
\*Alb. Vollsack-Str. (Gr.-Z.) D 11

Alleebücke E 5  
Alleestr. L 5—N 5  
\*Alleestr. (Mo.) N 2  
Alexanderstr. H 6—H 7  
Altenburger Str. K 10—K 9  
Alter Amtshof H 7—J 7  
Alte Str. F 8  
Altranstädter Str. E 10—E 9  
Amalienstr. F 8  
Amelung-Wehr F 4  
Amtshofbrücke J 7  
Andreasstr. J 9  
Angerbrücke F 7  
\*Anger-Crottendorfer Weg  
(Stöt.) N 8  
Anger-Crottendorf M 7—N 7

Angerstr. E 6—F 7  
 Anhalter Str. L 3—L 2  
 Annenstr. N 6  
 Antonienbrücke D 9  
 Antonienstr. D 9—F 10  
 Antonstr. (R.) L 7 [D 12  
 Anton Zickmantel-Str. C 12—  
 Apelstr. K 4—L 4  
 \*Apitzschbrücke J 12  
 \*Apitzsch, Der J 12—J 13  
 \*Apitzschgasse J 12  
 Apostelstr. E 7  
 Arndtbrücke H 9  
 Arndtstr. H 9—J 9  
 \*Arnoldstr. N 9—N 10  
 \*Artilleriestr. H 2  
 Asmusbrücke F 6  
 Asterstr. J 4  
 Auenstr. G 6—H 6  
 \*Auenstr. (Bö.-E.) A 3—B 3  
 \*Auenstr. (Leu.) D 4  
 \*Auenstr. (Wa.) D 1  
 \*Auerbachs Hof (Gau.) G 16  
 \*Auerbachstr. J 11  
 Augustenstr. (R.) L 7  
 Augustusplatz J 7—K 7  
 Aurelienbrücke E 8  
 Aurelienstr. D 8—E 7  
 \*Baalsdorfer Str. N 10  
 Bahnhofgässchen K 6  
 \*Bahnhofstr., (Gau.) J 16  
 \*Bahnhofstr. (Gr.-Z.) C 12—D 12  
 \*Bahnhofstr. (Kl.-Z.) D 9—D 10  
 \*Bahnhofstr. (Leu.) C 5—D 4  
 \*Bahnhofstr. (Wa.) D 1  
 \*Bahnstr. (Eu.) L 1—M 3  
 Barfussgässchen J 6  
 \*Barneck B 4  
 \*Barneckerstr. (Leu.) B 4—C 5  
 \*Barneckerstr. (Li.) C 8  
 \*Basedowstr. J 11  
 Battenberg L 6  
 \*Bauernbrücke D 2  
 \*Bauerngraben (Co.) H 10  
 \*Bauerngraben (Leu.) A 2—D 5  
 Bauhofstr. K 7  
 \*Baumannstr. (Kl.-Z.) D 10  
 \*Baumeyerstr. N 10  
 Baumgarten G 9  
 \*Baunackstr. N 4—N 5  
 \*Bautzmannstr. (Sell.) N 6  
 \*Bauvereinsstr. H 16  
 Bayerscher Platz J 8—K 8  
 Bayersche Str. J 10—J 8  
 \*Bayersche Str., Aeussere J 11  
 —J 10

\*Beaumontstr. J 2  
 Beethovenstr. H 8  
 Beipertbrücke G 9  
 Benedixstr. J 3  
 \*Bennigsenstr. N 5—N 6  
 Bergerstr. (Schö.) M 5  
 Berggartenstr. H 3 H 4  
 Bergstr. L 6—M 6  
 Berliner Str. J 5—M 3  
 Bernhardstr. (A.-Cr.) M 7—M 6  
 Berthastr. M 3  
 \*Biedermannstr. (Co.) J 11  
 Birkenstr. E 7  
 Bismarckbrücke F 8  
 Bismarckstr. G 7—H 7  
 \*Bismarckstr. D 5—D 6  
 \*Bismarckstr. (Bö.-E.) B 4—B 3  
 \*Bismarckstr. (Gau.) A B 5  
 Bitterfelder Str. K 4—L 4  
 \*Blasbalgstr. (Lö.) B 6  
 Bleichertstr. J 3—K 3  
 Blücherbrücke J 5  
 Blücherplatz J 6  
 Blücherstr. J 5—J 6  
 Blumengasse L 7—L 6  
 Blumenstr. (Go. u. Eu.) H 3—J 4  
 \*Blumenthalstr. J 2  
 \*Blümleinsteg G 11  
 Blümnerstr. F 9  
 Bogislawstr. M 6  
 \*Böhlitz-Ehrenberg A 4  
 Böhmestr. J 3  
 \*Bornaische Str. J 11—M 17  
 \*Borngasse O 7  
 \*Borsigstr. N 9  
 Bosestr. H 6  
 Böttchergässchen J 6  
 Böttcherstr. H 3—H 4  
 Brandenburger-Str. K 6 K 5 L 5  
 Brandiserstr. M 6  
 \*Brandstr. H 10—11  
 Brandenburgerstr. K 6 K 5 L 5  
 Brandvorwerkstr. H 10—H 9  
 Braustr. H 8—J 8  
 \*Braustr. (Mö.) G 3  
 Braustrassenbrücke H 8  
 \*Brauereistr. D 12—E 12  
 Breiteallee H 5  
 Breitestr. M 7  
 Breitenfelder Str. H 3—H 2  
 Breilkopfstr. L 7  
 \*Briestr. J 3—J 2  
 Brockhausstr. F 9  
 Brommestr. L 7  
 Brüderstr. J 7—K 8  
 Brühl J 6

\*Buchtweg (Wa.) D 2  
 \*Bülowstr. N 6  
 \*Bünaustr. K 3  
 \*Burgau C 2  
 Burgauerstr. E 6  
 Burgstr. J 7  
 Bussestr. L 6  
  
 Cäcilienstr. (N.-R.) J 8  
 Calvisiusstr. D 6—E 6  
 \*Campestr. D 10  
 Carlbrücke F 8  
 Carlstr. K 6  
 Carlstr. (A.-Cr.) M 8—M 7  
 Carlstr. (Li.) C 9—D 8  
 Carlstr. (N.-Schö.) L 6  
 \*Carl Härting-Str. O 7—O 6  
 Carl Heine-Str. D 8—G 8  
 Carl Vogel-Str. M 7  
 \*Carolastr. (Leu.) C 4—C 5  
 \*Carolastr. (Mo.) M 1—N 2  
 Carolastr. (R.) L 8—M 8  
 Carolinenstr. K 8  
 Carolinenstr. (Th.) L 8—L 9  
 Centralstr. H 7—H 6  
 Charlottenstr. L 7—M 7  
 Christianstr. G 5  
 Christian Weisse-Str. (Stöt.)  
 M 9—N 9  
 Cichoriusstr. (A.-Cr. u. R.) M 7  
 Clarastr. (Kl.-Z.) E 9  
 \*Claudiusstr. H 2  
 \*Clausewitzstr. H 2—J 2  
 \*Coburger Brücke J 12  
 \*Cöthenerstr. H 3—J 3  
 Colonnadenstr. H 7  
 Comeniusstr. L 6  
 Connewitz K 12  
 \*Connew. Steg J 12  
 \*Connewitzer Str. L 11—N 12  
 Conradstr. L 6—M 6  
 Constantinstr. L 6  
 Cottaweg F 5 F 6  
 Cranachstr. (Li) D 7—E 7  
 \*Craushaarstr. J 2  
 \*Credestr. C 8  
 \*Creuzigerstr. (Kl.-Z) D 10  
 Crottendorfer Str. M 7  
 Crusiusstr. L 7  
 Czermack's Garten K 6  
  
 \*Dachsbau H 13  
 \*Dammstr. (Gau.), J 16—J 15  
 \*Dammstr. (Schleu.) F 10  
 Dauthestr. (Th) L 9—M 9  
 Davidstr. G 7

\*Delitzscher Chaussee K 1  
 Delitzscher Str. J 4—K 1  
 Demmeringstr. C 7—E 7  
 \*Denkmalsallee O 10  
 Dessauerstr. K 4—L 3  
 Diakonissenstr. D 6  
 \*Diesterweg N 10  
 \*Diesterweg (Eu.) K 1—K 2  
 \*Diezmannstr. C 9—D 10  
 Dimpfelstr. M 5—M 4  
 Dinterstr. J 3  
 Dieskaustr. D 10—E 9  
 \*Dölitz L 14—M 14  
 \*Dölitzer Rittergut K 14  
 \*Dölitzer Str. (Co.) J 11—K 21  
 \*Dölitzer Str. (Raschw.) J 15  
 \*Dölitzer Wehr K 15  
 \*Döllnitzer Str. (Go.) H 4  
 Dolzstr. K 7—L 7  
 \*Dorfstr. (Abtn.) N 2  
 \*Dorfstr. (Gau.) J 16—K 16  
 \*Dorfstr. (Sell.) O 6  
 Dorotheenbrücke O 6  
 Dorotheenplatz H 7  
 Dorotheenstr. H 7—J 7  
 Dörrienstr. K 6  
 Dösner Weg K 8  
 \*Dösner Str. (Dö.) L 15—M 15  
 \*Dösner Str. (Probstheida) N 12  
 Dresdner Str. K 7—M 7  
 \*Dresdner Str. (Pau.) Q 6  
 Dreilindenstr. (Li) E 7—F 7  
 \*Dübener Chaussee K 1  
 \*Dürrstr. L 12—13  
 Dufourstr. H 7  
 \*Dunckerssr. C 7  
 Dürrenberger Str. D 7  
  
**E**berhardstr. J 5  
 \*Eckardtstr. G 2  
 \*Edlichstr. N 6  
 Eduardstr. E 8  
 Egelstr. K 6—L 6  
 Ehrensteinstr. H 4 J 4  
 \*Ehrhardstr. F 10  
 \*Eichstädtstr. N 9—N 10  
 \*Eilenburger Str. (Mo.) N 1  
 Eilenburger Str. (R.) L 7—M 8  
 Einertstr. L 6—L 5  
 \*Eisenbahnstr. (Leu.) C 5  
 Eisenbahnstr. (Neustadt N.-  
 Schö.-Vo.) L 6—O 6  
 \*Eisenbahnstr. (Stü.) O 6  
 Eisenacher Str. G 3—H 3  
 Elisabethallee E 9—F 7  
 Elisabethbrücke F 8

Elisabethstr. M 6  
 Elisenstr. J 10—J 8  
 \*Elisenstr., Aeussere J 11—J 10  
 Elsastr. L 6  
 \*Elsässer Str. G 5—6  
 \*Elsbethstr. (Go.) H 3—J 3  
 Elster E 12—A 1  
 Elster, An der Alten G 5—G 6  
 Elster, Alte F 5—G 6  
 Elster-Saale-Kanal C 8—D 8  
 Elsterbrücke H 6  
 Elstersteg F 4  
 Elsterstr. H 6—H 7  
 \*Elsterstr. (Gr.-Z.) D 12—E 12  
 Endnerstr. H 3  
 Emilienstr. J 8  
 Engelsdorfer Str. M 7  
 Erdmannstr. F 8  
 Erfurterstr. J 3—J 4  
 \*Erlenstr. J 3—K 3  
 \*Ernestistr. H 11  
 Ernst Mey Str. F 8  
 \*Eutritzsch K 1—3 u. L 2—3  
 Eutritzscher Str. J 5—J 4  
 Ewaldstr. M 6  
 Exerzierplatz, Ehem. (Go.) J 4  
 \*Exerzierplatz (Mö.) G 1  
 \*Eythraerstr. D 10  
  
 \*Fabricestr. J 2  
 \*Fabrikstr. (Eu.) K 1  
 Färberstr. H 6  
 Fechnerstr. G 3—G 4  
 \*Feldstr. (Mo.) N 1  
 \*Feldstr. (Lö.) K 13  
 Feldstr. (R.) L 7—M 7  
 \*Feldweg N 7—O 7  
 Felixstr. K 6  
 Felsenkellerstr. F 7  
 Ferdinand Jost-Str. (Stöt.) N 9  
 Ferdinand Rhode-Str. H 7—H 8  
 \*Fichtestr. H 10—K 10  
 Fleischergasse, Gr. J 6  
 Fleischergasse, Kl. J 6  
 \*Fleischergasse (Pa.) Q 6  
 Fleischerplatz H 6—J 6  
 Fleischerwiesen G 6—G 7  
 \*Flemmingstr. (Leu.) B 5  
 Flemmingstr. (Li.) D 6  
 \*Flossgraben G 13—G 14  
 Flossplatz J 8  
 Fockestr. H 9—H 10  
 Forststr. F 8  
 \*Forststr. (Gau.) B 6  
 Franckestr. (R.) M 7 M 8  
 Frankfurter Brücke J 6

Frankfurter Str. F 6—H 6  
 Fregesteg H 6  
 Fregestr. G 6—H 6  
 Fricciusstr. L 8  
 Friebestr. J 4  
 Friedenseiche H 5  
 Friedensstr. (Go.) J 3  
 \*Friedhofstr. (Eu.) K 2—L 2  
 \*Friedhofsweg (Go.) H 2—J 1  
 Friedrich August-Brücke D 8  
 Friedrich August-Str. (Li.) D 8  
 Friedrich Carlstr. (Go.) J 3—J 2  
 Friedrich List-Str. K 6  
 Friedrichstr. K 7  
 \*Friedrichstr. (Mo.) M 2—M 1  
 Friedrichstr. (N.-Schö.) M 6  
 \*Friedrichstr. (Pau.) Q 6  
 Friesenstr. E 6  
 Fritzschestr. (Go.) H 3  
 \*Frohburgerstr. J 11 J 10 K 11  
 Frommannstr. L 7  
 Fröbelstr. F 8  
 Fröschelstr. L 7  
 \*Fuchs Nordhoff-Str. E 2—F 2  
 Funkenburgbrücke H 6  
 Funkenburgstr. H 5—H 6  
 Fürstenstr. J 8  
  
 Gabelsbergerstr. L 7—L 6  
 Gabelwiese F 6  
 \*Garnisonstr. H 2  
 \*Gartenstr. (Dö.) L 14—M 14  
 \*Gartenstr. (Eu.) K 3  
 \*Gartenstr. (Gau.) J 16  
 Gartenstr. (Leu.) D 5  
 Gartenstr. (Schö.) M 4  
 Gärten K 8  
 \*Gärtnereien (Mö.) E 1  
 \*Gärtnerei v. Hanisch N 8—O 8  
 \*Gaschwitzer Str. K 12  
 \*Gautzsch H 16  
 \*Gautzscher Spitze H 14  
 \*Gautzscher Str. J 16  
 \*Gedikestr. K 3  
 Geibelstr. J 3—K 3  
 Gellertplatz D 6  
 Gellertstr. K 6  
 Gellertstr. (Li.) D 6  
 Gemeindeamtstr. E 7  
 Gemeindestr. L 7—L 6  
 Georgi-Ring J 6—K 6  
 Georgyplatz E 6  
 Georgstr. (Go.) H 3  
 Georgstr., Untere (Go.) H 3  
 Geraerstr. D 7  
 Gerberbrücke J 5

Gerberstr. J 6—J 5  
 Gerhardstr. D 9  
 Gerichtsweg L 7  
 Gewandgässchen J 7  
 \*Giebnerstr. L 14  
 Giesserbrücke D 8  
 Giesserstr. D 8—D 10  
 Gleisstr. F 8  
 \*Gletschersteinstr. N 11—N 10  
 Glockenstr. K 7  
 \*Glafeystr. (Stöt.) N 8  
 Gneisenaustr. J 5  
 \*Gohlis J 3  
 Gohl. Grenzbrücke H 4  
 Gohliser Str. J 4—J 5  
 Gohliser Wehrbrücke H 4  
 Goldhahngässchen J 6  
 \*Görlitzerstr. K 3  
 Göschenstr. L 7  
 \*Goebenstr. J 2—J 3  
 Goethestr. J 6—K 6  
 Gothaer Str. (Go.) H 3—J 3  
 Gottge, Die E 5  
 \*Gottschallstr. (Go.) J 2—K 2  
 Gottschedstr. H 6—J 6  
 Goetzstr. E 7  
 \*Gräfestr. K 2  
 Grasdorfer Str. (Sell.) N 6  
 Grassistr. H 7—H 8  
 \*Gravelottestr. J 2  
 \*Grenzstr. (Leu.) C 6—D 6  
 Grenzstr. (R.) L 7—L 6  
 Grenzstr. (Stü.) O 7—O 6  
 Grimmaischer Steinweg K 7  
 Grimmaische Str. J 6  
 \*Grimmaische Str. (Stöt. u.  
 Probstheida) M 10—O 12  
 \*Gröpplerstr. C 7—C 8  
 \*Grosswiederitzscher Weg  
 (Mö.) F 2—F 1  
 \*Grosse Wiese (Bö.-E.) B 3—C 3  
 Grosse Wiese (im Rosenthal)  
 H 5  
 \*Gross-Zschocher-Windorf  
 E 11—E 12  
 Grossmanustr. D 6  
 Grüne Gasse (A.-Cr.) M 7  
 \*Grüne Gasse (Eu.) K 2  
 \*Grunertstr. M 3  
 \*Güldene Aue N 6—O 6  
 Gundorfer Str. D 6—E 7  
 Güntherstr. D 6  
 \*Güntzstr. (Stö.) M 9  
 Gustav Adolph-Brücke H 6  
 Gustav Adolph Str. G 6—H 6

\*Gustav Freytag-Str. H 10  
 —J 10  
 Gustav Harkort-Str. (N.-Schö.)  
 L 6  
 \*Gustav Kühn-Str. F 2  
 Gutenbergstr. L 7  
 Gutsmuthsstr. E 7  
 \*Haasegasse (Lö.) K 13  
 \*Hafenanlage, Projektierte C 8  
 Hähnelstr. (Li.) E 7  
 Hahnemannstr. E 6—E 7  
 Hahnenkammstr. K 6  
 \*Hahnholz E 11  
 Hainstr. J 6  
 Hallische Str. J 6  
 Hallische Str., Aeussere (Eu.  
 u. Go.) G 3—J 4  
 \*Hallische Str. (Wa. u. Mö.)  
 C 1—G 3  
 Hamburger Str. L 3  
 \*Hammerstr. J 11  
 Hardenbergstr. H 9—K 10  
 Harkortstr. J 7—J 8  
 Härtelstr. J 7  
 Hartzstr. L 4  
 Hauptmannstr. G 7—H 7  
 \*Hauptstr. (Gau.) J 16—J 15  
 \*Hauptstr. (Gr.-Z.) D 12—D 11  
 Hauptstr. (Leu.) C 5—D 6  
 \*Hauptstr. (Mo.) N 1  
 \*Hauptstr. (Mö.) E 2—F 2  
 \*Hauptstr. (Pau.) P 6—Q 5  
 \*Hauptstr. (Probstheida) N 11  
 —N 12  
 Hauptstr. (Schö.) M 4—N 4  
 \*Hauptstr. (Stöt.) M 10—O 10  
 \*Hauptstr. (Stü.) O 7—O 6  
 \*Hauptstr. (Wa.) D 1  
 \*Hauptstr. (Zuckelhausen) Q 12  
 Hauschildstr. D 7  
 Haydnstr. H 8  
 Hebelstr. (Li.) D 7—E 7  
 Hedwigstr. M 6  
 \*Heerstr. G 2—H 1  
 \*Heider Wiesen H 13  
 Heiligenbrücke G 7  
 \*Heinickestr. (Eu.) K 3  
 Heinkstr. (Schö.) M 4  
 \*Heinkstr. (Wa.) D 1  
 \*Heinkstr. (Gau.) H 14—J 14  
 Heinrichstr. (R.) L 7  
 Heinrich Schmidstr. M 5—N 5  
 Heinrothstr. G 3  
 \*Helenestr. L 15  
 Hellmuthstr. D 7

Henricistr. (Li.) E 6 E 7  
 Henriettenstr. (Li.) D 7  
 \*Herderstr. J 11  
 Herlosssohnsteg G 4  
 Herlosssohnstr. G 3  
 \*Hermannstr. (Co.) J 11  
 \*Hermannstr. (N.-Mo.) M 2  
 Herrenallee H 5  
 \*Herrenhausallee J 15  
 \*Hessen-Homburgstr. B 6  
 \*Heuweg G 3  
 \*Hildebrandstr. J 12  
 Hildegardstr. M 6  
 Hillerstr. H 7  
 \*Hirzelstr. (Kl. Z.) D 9 D 10  
 Hochflutbett F 12—A 1  
 Hochzeitswehr G 7  
 Hoferstr. M 9—M 8  
 Hofmeisterstr. K 6  
 Hohe Brücke G 6  
 Hohe Str. J 8  
 \*Hohe Str. (Leu.) C 5  
 \*Hohe Str. (Schö.) N 4  
 Hohenzollernstr. L 8  
 Hohmannstr. K 4—L 4  
 \*Hölderlinstr. H 2  
 Holsteinstr. (R) M 8  
 Holteistr. E 6—E 7  
 \*Holzhausener-Str. O 10  
 \*Hornstr. F 1—F 2  
 \*Horst, Der H 13  
 Hospitalstr. K 7—L 8  
 Hospitalthor. Vor dem L 8  
 Humboldtstr. H 6—J 6  
 \*Hünerbeinstr. E 2 F 2 G 2  
 \*Hundewasser C 1  
 \*Hundewehr D 2

**J**ablonowskistr. J 7  
 Jacobstr. H 5—6  
 \*Jägerplatz H 2  
 \*Jägerstr. H 2  
 Jahnstr. E 8—F 9  
 Idastr. M 6  
 Inselstr. K 7—K 6  
 \*Johann Adolf-Str. L 14  
 Johannapark H 7  
 \*Johannastr. M 2—M 3  
 \*Johannesstr. (Pau.) Q 6  
 \*Joh. Adolfstr. (Dö.) L 14  
 \*Johann Georg-Str. G 3  
 Johannisallee K 8—L 7  
 Johannisgasse K 7  
 Johannisplatz K 7  
 Johannisthal K 7—K 8  
 Jonasstr. L 6

Jordanstr. D 7  
 Josephstr. E 7  
 Josephinenstr. L 7—L 8  
 Juliusstr. M 6  
**K**aiser Friedrich-Str. J 4  
 \*Kaiserin Augusta-Str. H 10—  
 K 10  
 Kaiserpark G 4  
 \*Kaiser Wilhelm-Str. H 10—J 8  
 Kaiser Wilhelm-Str. (Li.) D 8  
 —E 7  
 \*Kanal, Am (Pl.) C 7  
 Kanalstr. J 3  
 \*Kantstr. H 10—K 10  
 Kanzlerstr. (Li.) E 7—E 8  
 Kapellenstr. M 7  
 \*Karl Härting-Str. O 7—O 6  
 Karl Heine-Platz (Li.) E 7  
 Karl Heine-Str. D 8—G 8  
 Karl Krause-Str. (A.-Cr.) M 7  
 N 7  
 Karl Tauchnitz-Str. H 8—J 7  
 Karl Vogel-Str. M 7  
 \*Kaernerweg (Stö.) O 10  
 Katharinenstr. J 6  
 Katzbachstr. K 3—K 4  
 Keilstr. J 6  
 \*Kernstr. F 3—F 2  
 Kettensteg G 8  
 Kickerlingsbergstr. K 3  
 Kindstr. (Li.) F 7  
 \*Kirchbergstr. (Wa.) D 1  
 \*Kirchbergstr. (Mö.) F 2—G 3  
 \*Kirchdamm E 10  
 Kirchplatz H 4—J 4  
 \*Kirchstr. (Gau.) G 16  
 \*Kirchstr. (Gr.-Z.) D 12  
 \*Kirchstr. (Leu.) C 5  
 Kirchstr. (N.-Schö., Neustadt,  
 u. Vo.) M 5—M 6  
 Kirchstr. (Schö.) M 4  
 \*Kirchstr. (Stöt.) N 9—O 10  
 \*Kirchweg (Dö. u. Markkleeb-  
 berg) L 15—L 16  
 Kirchweg (Eu. u. Go.) J 3  
 \*Kirchweg (Leu.) C D 5  
 \*Kirsch-Allee G 15—H 15  
 \*Klein-Zschocher D 10—E 10  
 Kleiststr. K 3  
 Klingenstr. D 9  
 Klopstockstr. D 6  
 Klostersgasse J 6  
 \*Klostergut J 12  
 \*Klütstr. F 2—G 2  
 Knaurstr. (Go.) H 3



\*Knauthainer Str. (Gau.) G 16  
 \*Knauthainer Str. (Kl.-Z.) D10  
 —D 9  
 \*Knopstr. F 2  
 \*Koburg. Chaussee G16—J12  
 Kochstr. J 9—J 11  
 Kohlenstr. J 8—K 9  
 Kohlgartenstr. (A.-Cr.) M 7  
 Kohlgartenstr. (R.) L 6—L 7  
 \*Kohlweg N 4 N 5  
 König Albert-Allee G 8—H 8  
 König Albert-Brücke E 8  
 König Albert-Park G 7—H 8  
 \*König Albert-Str. (Bö.-E.) B 4  
 \*König Albertstr. (Gau.) A B 7  
 \*König Albert-Str. L 15 (Dö.)  
 \*König Albert-Str. (Mo.) L1—  
 N 1  
 \*König Albert-Str. (Mö.) G 3  
 \*Königin Carola-Str. G 2  
 \*König Georg-Str. (Leu.) C 1  
 \*König Georg-Str. (Vo.) L 5 4  
 König Johann-Brücke E 8  
 König Johann-Str. H 5—H 6  
 Königsplatz J 7  
 Königsstr. K 7  
 \*Königstr. (Wa.) D 1 E 2  
 Könnertitzbrücke F 8  
 Könnertitzstr. F 9—F 8  
 Körnerplatz J 8—J 9  
 Körnerstr. J 9—K 9  
 Körnerstr. (Li.) E 7—F 7  
 Kösnerstr. E 7—F 7  
 \*Köttschauer Str. D 10  
 Kramerstr. J 7  
 \*Kregelstr. (Gau.) H 16  
 Kregelstr. (Stöt.) M 9  
 Kreuzstr. K 6—L 6  
 Kreuzstr. (N.-Mo.) M 3  
 \*Kreuzstr. (Schö.) N 4  
 \*Kreuzstr. (Stöt.) O 9—O 10  
 Kronprinzbrücke H 9  
 Kronprinzstr. H 9—K 9  
 Kronprinzstr. (R.) L 7—L 6  
 Krugstr. (Th) L 8—L 9  
 Kuchengartenstr. L 6  
 Kuhburger Wasser F 7—E 3  
 Kuhturmallee H 5  
 Kuhturmstr. F 7  
 Kunadstr. K 3  
 Kupfergässchen J 7  
 Kurprinzstr. J 7  
 \*Kurze Gasse (Mo.) N 1  
 \*Kurze Gasse (Schö.) N 4  
 \*Kurze Gasse (Pau.) Q 5  
 Kurze Str. L 7

\*Kurze Str. (Dö.) K 14  
 \*Kurze Str. (Leu.) C 5  
 \*Kurze Str. (Wa.) D 1  
 \*Küstnerstr. (Lö.) L 12

**L**agerhofstr. L 5—L 6  
 \*Lahnestr. C 7—C 8  
 Lampebrücke H 8  
 Lampestr. H 8—J 8  
 Landgericht J 9  
 \*Landsberger Str. H 1—H 2  
 \*Lange Feld, Das G 12—G 13  
 Lange Str. L 7—L 6  
 \*Lange Str. (Co.) J 11—J 12  
 Lauchstädterstr. E 8  
 \*Lausigker Str. N 10  
 \*Lausner Weg D 10  
 \*Lazarusstr. N 4  
 Leibnizbrücke H 5  
 Leibnizstr. H 5—H 6  
 Leibnizstr. (Leu.) D 5  
 \*Leipziger Str. (Abtn.) N 3  
 \*Leipziger Str. (Bö.-E.) A 3—  
 B 4  
 \*Leipziger Str. (Co.) J 12—  
 J 11  
 Leipziger Str. (Go.) J 4  
 Leipziger Str. (Leu.) D 5  
 Leipziger Str. (Li.) E 7—F 7  
 \*Leipzigerstr. (Möl.) O 8—P 8  
 \*Leipziger Str. (N.-Mo.) M 3—  
 N 1  
 Leipziger Str. (Schö.) M 5—N 4  
 Leipziger Str. (Stöt.) M 9—N 9  
 \*Leipziger Str. (Stü.) O 6  
 \*Lenaustr. J 3—K 3  
 \*Leopoldstr. J 11  
 Leplaystr. J 7  
 Lessingbrücke H 6  
 Lessingstr. H 6  
 Leutzsch C 5—D 5  
 Leutzscher Allee G 5  
 \*Leutzscher Brücke C 3  
 \*Leutzscher Holz D 3  
 Leutzscher Str. (Li.) D 6—E 7  
 Leutzscher Weg E 5—G 6  
 \*Liebertwolkwitzer Str. N 10  
 Liebigstr. J 8—L 8  
 Lilienstr. M 7  
 Limburger Str. D 9—E 9  
 Lindenallee (N.-Mo.) M 5—M 4  
 Lindenau D 6—E 8  
 Lindenauer Markt (Li) E 7  
 Lindenauer Str. D 5—D 9  
 Lindenstr. K 7  
 \*Lindenstr. (Bö.-E.) B 4

\*Lindenstr. (Leu.) C 6—D 5  
 Lindenallee (Schö.) M 4—M 5  
 Lindenthaler Str. H 3  
 \*Linie, Die G 10—G 11  
 \*Linie, Neue H 11  
 Linnéstr. L 8—L 9  
 Lionstr. F 7  
 Lipsiusstr. M 8  
 Friedrich List-Str. K 6  
 Liviastr. G 5—H 5  
 \*Lobenthaler Str. F 2  
 \*Lochmannstr. N 9  
 Lohmühlgasse J 6—J 5  
 Löhrs Platz J 6  
 Löhrsteg J 5  
 Löhrstr. J 6—J 5  
 Lorckstr. M 8  
 Lorenzstr. L 6  
 Lorenzstr. (Schö.) M 4  
 Lortzingstr. J 5—J 6  
 \*Lössnig K 12—L 12  
 \*Lössniger Brücke K 13  
 \*Lössnigerstr. J 10—J 9  
 \*Lössniger Str. (Oe.) J 14  
 \*Losthinstr. E 1—E 2  
 \*Lothringer Str. J 2—K 3  
 Lotterstr. J 7  
 \*Louisen-Brücke C 8  
 Louisenstr. (R.) L 7  
 \*Luckaerstr. D 10  
 Lüderstr. (Go.) H 3  
 \*Ludolf Coldiz-Platz N 10  
 \*Ludolf Coldiz - Str. M 10 —  
 N 10  
 Ludwigstr. L 6—N 6  
 Luisenstr. (Go.) G 3  
 Lukasstr. M 6  
 Luppe, Grosse F 6—A 2  
 Luppe, Kleine F 6  
 Luppenstr. F 7  
 Lutherstr. (Reu.) L 6  
 Lützner St. A 9—F 7  
 Lützwowbrücke H 8  
 Lützwowstr. H 8—J 8  
  
 Magazingasse J 7  
 Magdalenenstr. H 3  
 \*Magdeburger Str. H 3  
 Mahlmannbrücke H 8—H 9  
 Mahlmannstr. H 9  
 \*Major Hiller-Str. F 1—F 2  
 \*Maltzahnstr. F 1 F 2 G 2  
 Marbachstr. H 3—H 4  
 Margarethenstr. L 6  
 \*Mariabrunner Str. M 10  
 Mariannenstr. L 5—N 6

Marienbrücke F 3  
 Mariengasse L 8  
 Marienplatz L 6  
 Marienstr. K 6—L 6  
 Marienstr. (Eu.) K 3  
 Marienweg E 2—F 3  
 Markgrafenstr. J 7  
 \*Markkleeberg L 16—M 16  
 Markranstädter Str. D 8—E 9  
 Markt J 6  
 \*Markt (Eu.) K 2  
 Markt (Vo.) M 6  
 Markthallenstr. J 7  
 Marktstr. (Li.) E 7  
 Marschallstr. L 6  
 Marschnerstr. G 7—H 7  
 Marthastr. (N.-Schö.) L 6 M 6  
 Martinstr. M 8  
 \*Mathildenstr. J 11  
 Matthäi-Kirchhof J 6  
 \*Matthissonstr. H 2  
 Mechlerstr. J 4  
 Meissnerstr. L 5—M 5  
 \*Meklenburgstr. G 2  
 Melanchthonstr. L 6  
 Melchiorstr. (N.-Schö.) L 6  
 Melscherstr. (R.) M 8 N 8  
 Menckestr. H 4  
 Mendelssohnstr. H 6  
 Merseburger Str. (Li. u. Pl.  
 C 6—E 8  
 \*Metzerstr. J 3  
 \*Meusdorferstr. J 12—K 11  
 Ernst Mey-Str. F 8  
 Michaelis-Kirche J 5  
 Milchinsel, An der K 6—L 6  
 \*Miltitzerstr. D 10  
 Mittelstr. K 6  
 \*Mittelstr. (Gr.-Z.) E 12  
 \*Mittelstr. (Leu.) D 5  
 \*Mittelstr. (Oe.) J 16—J 15  
 Mittelstr. (Schö.) M 4  
 \*Mittelstr. (Stöt.) N 9—N 10  
 \*Mittelstr. (Stü.) O 6  
 Mittelweg F 3—G 4  
 \*Mockau N 1  
 Mockau, Neu- M 3  
 \*Mockauer Str. (Eu.) K 1—L 1  
 Mockauer Str. (N.-Mo.) M 3  
 Möbiusplatz (R.) M 8  
 Möbiusstr. (R.) M  
 \*Möckern E 2—F 2  
 Möckernsche Allee H 5  
 Möckernscher Steg F 3  
 Möckernsche Str. G 3—H 3  
 \*Mohrenbrücke K 12

\*Mölkau Q 8  
 Mölkauer Str. (Stöt.) O 9  
 Mölkauer Str. M 8—N 8  
 \*Mörikestr. K 3  
 Moltkestr. H 9—J 9  
 Moltkestr. (Pl.) F 8  
 Montbéstr. J 4  
 Moritzstr. H 7  
 Moschelesstr. G 7  
 \*Mothesstr. K 2  
 Mozartstr. H 8  
 Mühlallee H 5  
 \*Mühlenstr. (Bö.-E) A 3  
 \*Mühlgasse (Co.) H 11—J 12  
 \*Mühlgraben H 12—K 15  
 \*Mühlholz H 12  
 Mühligstr. E 6  
 \*Mühlstr. (Dö.) K 14  
 Mühlstr. (R. u. N.-R.) L 8—  
 M 8  
 \*Mühlenweg C 1—D 1  
 \*Mühlweg (Gr.-Z.) D 12  
 Münsterstr., Obere M 8  
 \*Münsterstr., Untere M 7  
 Münzgasse J 8  
  
 Naschmarkt J 6  
 Natalienstr. M 6  
 Naumburger Str. D 8—E 8  
 Naundörfchen H 6  
 \*Naunhoferstr. N 10  
 \*Neudorf-Gasse J 11  
 Neue Str. (Kl.-Z.) E 9  
 Neumarkt J 7  
 Neu-Mockau M 3  
 Neu-Reudnitz L 8  
 Neu-Schönefeld L 6—M 6  
 Neu-Sellershausen M 6—N 6  
 Neustadt L 5—M 5  
 Neustädter Markt M 5  
 Neustädter Str. L 6—L 5  
 Nicolai-Kirchhof J 6  
 Nicolaistr. J 6  
 Niederholz F 4—F 5  
 Nonne, Die G 8—G 9  
 Nonnenmühlgasse J 7  
 Nonnenstr. E 9—F 8  
 Nordbrücke J 5  
 Nordplatz J 5  
 Nordschule J 5  
 Nordstr. J 6—J 5  
 \*Nordstr. (Mo.) N 1  
 Nostitz-Wallritz Str. M 4—M 5  
 Nostizstr. L 7—M 7  
 Nürnberger Str. K 8—K 7

Odermannstr. (Li.)  
 Oeserstr. E 9—F 9  
 \*Olschwitzer Str. N 10.  
 \*Ostheim P 6  
 \*Ostheimstr. P 6  
 Ostplatz L 8  
 \*Oststr. (Gau.) H 16  
 \*Oststr. (Oe.) J 16  
 Oststr. (R.) L 8—N 8  
 \*Oststr. (Schö.) N 4  
 Oststr., verl. M 8  
 Oswaldstr. (R. u. N.-R.) L 8  
 Otto Schmiedt-Str. (Leu.) D 4  
 \*Oetzscher Str. (Gau.) H 16—J 16  
 \*Oetzsch K 16  
 Ottostr. D 6—E 6  
  
 Packhofstr. J 6  
 Palmbrücke G 4  
 Palmengarten F 7—G 7  
 \*Panichs-Brücke G 12  
 \*Panitzstr. (Kl.-Z.) D 10  
 \*Pariser Str. J 3—J 2  
 \*Park (Abtn.) N 2—N 3  
 \*Park (Eu.) K 2  
 \*Park (Gau.) G 15  
 \*Park (Raschwitz) J 15—K 15  
 Parkstr. J 6—K 6  
 \*Parkstr. (Raschwitz) J 15  
 Parthe O 1—J 5  
 Parthenstr. J 5  
 \*Paulinenstr. (Pa.) Q 6  
 \*Paulinenstr. (Sell.) N 6  
 \*Paunsdorf Q 5  
 \*Paunsdorfer Str. N 5—N 6  
 Paunsdorferweg N 5—Q 5  
 Paussnitz, Die F 12—G 9  
 Paussnitz-Hochflutrinne G 9  
 Paussnitzbrücke G 10  
 \*Paussnitzstr. F 10  
 \*Pegauer Str. J 12—J 11  
 Perthesstr. L 7  
 Pestalozzibrücke H 5  
 Pestalozzistr. H 8—J 8  
 Peterskirchhof J 7  
 Peterssteinweg J 8—J 7  
 Petersstr. J 7  
 Petzschauer Str. K 3  
 Pfaffendorfer Brücke J 5  
 Pfaffendorfer Str. J 6—J 5  
 Pfarrholz E 5  
 \*Pfeffingerstr. J 11—K 11  
 Pflingstweide G 4  
 \*Pflaumestr. A 4—A 3  
 Philippstr. (N.-Schö.) L 6  
 \*Pistorisstr. F 10—F 11

Plagwitz D 8—E 8  
 Plagwitzer Brücke F 7  
 Plagwitzer Str. G 7—H 7  
 Platnerstr. (Go.) H 4  
 Platostr. K 7—L 7  
 Platz (Kl.-Z.) D 9  
 Platzmannstr. L 7—L 8  
 Plauenscher Platz J 6  
 Plauensche Str. J 6  
 Pleisse L 17—F 3  
 Pleissenflutbrücke G 7  
 Pleissenmühlgraben G 9—H 8  
 \*Pleissenstr. J 14  
 \*Pleissenwehr G 10  
 Plossstr. M 5—N 4  
 Plösender Weg K 5  
 Pösnaerstr. N 10—O 10  
 Poetensteg H 4  
 Poetenweg H 4  
 \*Pohlestr. F 2  
 \*Pohlentzstr. L 12—13  
 Pölitzstr. G 4—H 3  
 Poniatowskibrücke H 6  
 Poniatowskistr. H 6  
 \*Portitzerstr. (Sell.) O 6  
 Poststr. K 6—K 7  
 \*Poststr. (Leu.) D 5  
 Prendelstr. J 4—5  
 Preussergässchen J 7  
 \*St. Privatstr. J 3 J 2  
 \*Prinz Eugenstr. J 12—K 12  
 \*Probstei F 11—G 11  
 Probsteistr. F 9—F 10  
 \*Probstheida N 12—O 12  
 \*Probstheidaer Str. J 12—M 12  
 Promenado J 7  
 Promenadenstr. H 7—H 6  
  
**Q**uaistr. E 8  
 Quaistr. (Li.) H 6  
 Quandtstr. F 8—F 9  
 Queckstr. D 7  
 Querstr. K 7—K 6  
 Querstr. (Leu.) D 6  
 \*Querstr. (Wa.) D 1  
  
**R**abenerstr. E 7  
 Rabensteinplatz K 7  
 Rabet L 6—M 6  
 Rackwitzer Str. L 4  
 \*Radiusstr. C 8  
 Raimundstr. (Li.) D 7  
 Ranftsche Gasse L 6  
 Ranstädter Steinweg H 6  
 Ranstädter Viehweide F 5—  
 G 6  
  
 \*Raschwitz K 15  
 \*Raschwitzer Brücke H 12  
 \*Raschwitzer Holz K 15  
 \*Raschwitzer Str. (Lö.) K 13—  
 K 14  
 Rathausring J 7  
 Rathausstr. L 6—L 7  
 Rathausstr. (N.-Mo.) M 4  
 \*Rathausstr. (Leu.) C 5  
 \*Ratsholz, Leipziger G 10—H 13  
 Ratswiese G 7  
 \*Ratzelstr. C 10  
 \*Rekowskystr. F 2  
 Reginenstr. (Go.) E 3  
 Reichelstr. H 7  
 Reichsgerichtsplatz H 7  
 Reichsstr. J 6  
 Reinhardtstr. (N.-Schö.) M 6  
 Reitzenhainer Str. L 8—M 10  
 Rennbahn G 9  
 Rennbahnweg G 7—H 8  
 Reudnitz L 7—M 7  
 Reudnitz, Neu- L 8  
 Reudnitzer Str. K 6—L 6  
 \*Reuningstr. F 2  
 Reuterstr. (Li.) D 7  
 Ferdinand Rhode-Str. H 7—H 8  
 Richterstr. J 4  
 Riebeckstr. L 9—M 7  
 Riedelstr. M 8  
 Rietschelstr. (Li.) D 5—E 6  
 \*Rietzschke, Die P 10—K 1  
 Rinckartstr. D 6  
 \*Ring (Gau.) H 15—H 16  
 Ringstr. D 10  
 \*Rittergut (Abtn.) O 2  
 \*Rittergut (Gau.) G 16  
 \*Rittergut (Kl.-Z.) E 10 u. F 10  
 \*Rittergut (Lö.) K 13  
 \*Rittergut (Mo.) O 1  
 \*Rittergut (Mö.) E 2  
 \*Rittergut (Oe.) K 16  
 \*Rittergut (Pau.) Q 5  
 \*Rittergut (Raschwitz) K 15  
 Rittergut (Schö.) M 4  
 \*Rittergut (Stöt.) ober. Teil N 9  
 \*Rittergut (Stöt.) unter. Teil  
 O 9  
 Rittergut (Wa.) D 1  
 \*Rittergut (Windorf) E 12  
 \*Rittergut (Zw.) Q 9  
 Ritterstr. J 6  
 \*Ritterstr. (Gau.) H 16  
 Robert Schumann-Str. H 8  
 Robert Volkmannstr. M 8  
 Rochlitzstr. F 9

Rödel-Brücke G 9  
 Rohrteich-Br. L 4  
 Rohrteichpl. L 5  
 Rohrteichstr. L 5—M 5  
 \*Rödelstr. F 10  
 \*Röhlacher Allee H 5  
 \*Roonstr. J 2  
 Roscherstr. J 5  
 Rosenmüllerstr. D 6  
 Rosenstr. M 6  
 Rosenthal G 4—H 5  
 Rosenthalgasse (Go.) H 5—J 6  
 Rosenthal-Tor, Vor dem H 5  
 Rossbachstr. M 6—M 7  
 \*Rosslauer Str. H 1—H 2  
 \*Rossmässlerstr. H 11  
 Rossmarktstr. (Li) E 7  
 Rossplatz J 7—K 7  
 Rossstr. K 7  
 \*Rotheplatz O 4  
 Rückertstr. J 3—K 3  
 Rudolphstr. H 7—H 8  
 \*Rudolphstr. (A.-Cr.) N 8  
 Rudolph Herrmannstr. N 9  
 bis N 10  
  
**Saalfelder Brücke** D 8  
**Saalfelder Str.** D 7—D 8  
 Sachsenallee G 8  
 Salomonstr. K 7—K 6  
 Salzgässchen J 6  
 Salzmannstr. (Eu.) K 3  
 \*Salzstr. C 9—D 8  
 \*Salzstr., Alte B 9  
 \*Schachtstr. H 3  
 \*Schafgasse (Abtn.) N 2  
 Scharnhorststr. H 9—K 9  
 \*Scheffelstr. H 11—K 11  
 Scheibholz H 8  
 Schenkendorfstr. J 9  
 \*Scheumanns'r. N 4  
 Schiebestr. K 3  
 \*Schiesstand (Mölkau) P 8  
 \*Schillerplatz D 1  
 Schillerstr. J 7  
 \*Schillerstr. (Dö.) L 14—15  
 \*Schillerstr. (Gau.) B 7  
 Schillerweg H 4  
 Schillingstr. (Li) E 7  
 Schirmerstr. (A.-Cr.) M 7—  
 M 8  
 Schkeuditzer Str. H 3—H 4  
 Schletterplatz J 8  
 Schletterstr. J 8  
 Schleussig F 9  
 \*Schleussiger Brücke F 10

\*Schleussiger Weg E 12—F 10  
**Schleussiger Weg** H 9—H 8  
**Schlossbrücke** J 7  
 \*Schlossgarten E 12  
 Schlossgasse J 7  
 Schlossgut (Go.) H 4  
 \*Schlossstr. L 15—L 14  
 \*Schlossstr. (Abtn.) N 2  
 \*Schlossweg (Kl.-Z.) E 10  
 Schlösschenweg H 4  
 \*Schmidt-Rühlstr. N 4  
 Schmiedestr. F 8  
 Schnorrstr. F 9  
 \*Schönau B 8  
 Schönauer Allee G 5  
 \*Schönauer Str. (Gr.-Z.) D 12  
 \*Schönauer Str. (Leu.) C 5  
 \*Schönauer Weg D 10  
 \*Schönbachstr. M 10—M 9  
 \*Schönefeld M 3—O 4  
 \*Schönefeld, Neu- L 6—M 6  
 Schönefelder Str. K 2—L 3  
 Schönhausenstr. J 4  
 Schreber-Brücke H 7  
 Schrebergässchen H 7  
 Schrebersteg G 7  
 Schreberstr. H 7  
 \*Schubertstr. E 2  
 Schuhmachergässchen J 6  
 Schulgasse L 8  
 \*Schulgasse (Abtn.) N 2  
 Schulplatz J 6  
 \*Schulplatz (Stöt.) N 9  
 Schulstr. J 7  
 \*Schulstr. (Bö.-E.) A 3—B 4  
 \*Schulstr. (Gau.) H 16  
 \*Schulstr. (Leu.) C 5—D 5  
 \*Schulstr. (Mo.) N 1  
 \*Schulstr. (Mö.) F 2  
 Schulstr. (N.-Schö. u. Vo.) M  
 \*Schulstr. (Oe.) J 16  
 \*Schulstr. (Pau.) Q 6  
 \*Schulstr. (Probsteida) N 12  
 \*Schulstr. (Stöt.) N 9  
 \*Schulstr. (Stü.) O 7—P 7  
 \*Schulstr. (Wa.) D 1  
 Schützstr. D 4  
 \*Schützenhausstr. N 6  
 Schützenhofsteg F 5  
 Schützenstr. K 6  
 Schwägrichenstr. H 8  
 \*Schwarzackerstr. (R.) N 9  
 \*Schwarze Brücke G 11  
 \*Schwartzestr. D 10  
 Schwarzenbergstr. L 8  
 Sebastian Bach-Str. G 7—H 7

Sedanstr. G 6—H 5  
 Seeburgstr. J 7—K 7  
 \*Seehausener Chaussee K 1  
 \*Seidlitzstr. F 1 F 2 G 2  
 \*Seitengasse (Eu.) K 2  
 \*Seitengasse (Stöt.) N 9  
 \*Seitenheida(Probstheida) O 11  
 Seitenstr. H 7  
 Seitenstr. (Go.) H 3  
 \*Seitenstr. (Wa.) D 1  
 Seitenstr. (N. Mo.) M 4  
 Sellerhausen M 6—N 6  
 Sellerhausen, Neu-, M 6—N 6  
 Sellerhäuserstr. M 7  
 Sellerhäuser Weg N 4 N 5 O 5  
 \*Selneckerstr. H 11—J 11  
 Senefelderstr. L 7—L 6  
 Seumestr. E 9—F 8  
 Sidonienbrücke H 8  
 Sidonienstr. J 8  
 Siemensstr. D 9—E 9  
 Siemeringstr. (Li.) E 7  
 Sigismundstr. M 7  
 \*Simildenstr. (Co) H 11—J 11  
 Simsonbrücke H 8  
 Simsonstr. H 8—J 8  
 Sohrstr. F 1—F 2  
 Sophienplatz J 8  
 Sophienstr. J 8  
 \*Sophienstr. (Mö.) E 1  
 Spielplatz (am Streitdamm) H 9  
 Spielplatz (im Rosenthal) H 5  
 Spielplatz (Go.) H 4  
 Spiessbrücke H 8  
 Spinnereistr. C 9—D 8  
 Spittastr. (Li.) D 6—E 6  
 Springerstr. J 4  
 Sporergrässchen J 7  
 Sportplatz F 6  
 \*Städtelnerstr. J 15—J 16  
 \*Stadtgärtnerei H 10  
 \*Stahmeln C 1  
 Stallbaumstr. G 3—H 4  
 Stannebeinplatz M 5  
 Staxbrücke F 4  
 Staxwiese F 4  
 \*Steinberg Q 11  
 \*Steinbruch C 10  
 Steinernes Wehr H 6  
 \*Steinmetzstr. E 2 F 2 F 1  
 \*Steinstr. H 10—K 10  
 Stephanieplatz (R.) L 7  
 Stephanstr. K 8—K 7  
 \*Sternstr. C 7  
 Sternwartenstr. J 7—K 7  
 Stieglitzstr. F 9  
 Stiftstr. (R.) L 8  
 \*Stöckartstr. J 11  
 Stöckelstr. M 4  
 Stockstr. (Go.) H 3  
 \*Stockmannstr. (Pl.) D 8  
 \*Störmthaler Str. N 11  
 \*Stötteritz N 10  
 \*Stötteritzerstr. (Möl.) O 9—P 8  
 \*Stötteritzer Str. (Probstheida)  
 O 11  
 Stötteritzer Str. (R., N.-R. u.  
 Th.) L 8—M 9  
 Stötteritzer Weg M 8  
 \*Stötteritzer Weg (Stü.) O 8  
 \*Strassburger Str. J 3  
 Strasse des 18. Oktober K 8  
 —M 10  
 Streitdamm H 9—H 11  
 \*Streitholz G 11—H 11  
 \*Streitholzbrücke H 12  
 \*Struthwiese E 10—E 11  
 \*Stünz O 7—P 7  
 Stünzer Str. M 7—N 7  
 \*Stünzer Weg O 6  
 \*Stünzer Weg (Stö.) O 9  
 Südplatz J 9  
 Südstr. J 11—J 9  
 \*Südstr. (Oe.) J 16—J 17  
 Täubchenweg K 7—M 7  
 Tauchaer Str. K 6 L 6  
 Tauchaer Str. (R. u. Neust.)  
 K 6—L 6  
 \*Tauchaer Str. (Mo.) N 1—O 1  
 \*Tauchaer Weg H 1—K 1  
 \*Tauchaer Weg (Eu.) K 1—L 1  
 \*Tauchaer Weg (Mö.) G 1  
 \*Tauchaer Weg (Schö.) N 4  
 \*Teichstr. (Co.) H 11  
 \*Teichstr. (Leu.) C 5  
 \*Teichstr. (Pau.) Q 5—Q 6  
 Teubnerstr. L 7  
 Thalstr. K 8—K 7  
 Theatergasse J 6  
 Theaterplatz J 6  
 \*Thekla O 1—P 1  
 \*Theklaer Str. N 3 O 3 O 2  
 Theresienstr. K 4—L 3  
 \*Thielestr. F 2—G 2  
 Thomasgasse J 6  
 Thomasiusstr. H 6  
 Thomas-Kirchhof J 6—J 7  
 Thomasring J 6—J 7  
 Thonberg L 8—M 9  
 Thonberg (Vorwerk) L 9—L 10  
 Thonberger Str. M 9

\*Thorner Str. C 4—D 5  
Thümmelstr. (N.-Schö.) M 6  
Thüringer Str. D 8  
Tieckbrücke H 9  
Tieckstr. H 9  
Tiefestr. M 8  
Töpferplatz J 6  
Töpferstr. J 6  
Torgauer Str. M 6—N 5  
\*Toskastr. E 2  
Trainstr. H 2  
\*Treitschkestr. H 2  
\*Triftstr. (Gr.-Zsch.) D 12  
\*Trift-Weg O 4—P 4  
Turnerstr. J 8—K 7  
\*Turnerstr. (Leu.) C 5—D  
\*Turnerstr. (Schö.) N 4  
\*Turnerstr. (Wa.) D 1

Uferstr. J 5  
Uhlandstr. D 6—E 6  
\*Ulanenstr. H 2  
Ullrichstr. J 4  
Ungerstr. M 8—M 7  
Universitätsstr. J 7

\*Vahlensteg E 3  
Verschlossene Brücke F 5  
Verschlossenes Holz E 4—F 5  
Victoriastr. (N.-R.) L 8—M 8  
\*Viertelsweg H 2—J 2  
Volbedingstr. (N.-Mo.) M 3 M 4  
\*Völkerschlachtstr. F 1—F 2  
Volkmarsdorf M 6—N 6  
\*Volksgarten N 5  
Volksgartenstr. M 6  
Volksgartenstr. (Sell.) N 6  
\*Volkshain O 7

Wachauer Str. N 11  
Wachsmuthstr. E 9  
Wächterstr. H 7 J 7  
\*Wahren D 1  
Wahrner Str. H 3  
\*Waisenhausstr. (Co.) J 11—K 11  
\*Waisenhausstr. (Leu.) D 5  
Waldbrücke G 5  
Waldstr. G 5—6  
\*Waldstr. (Gau.) J 17  
Waldstr. (Leu.) D 5  
Waldbauerstr. M 5—N 5  
Wallwitzstr. M 7  
\*Wartburgstr. G 2  
Wasserstr. E 6  
Wasserwerk, Am N 11, N 10

\*Wasserthurmstr. N 10—N 9  
\*Watzdorfstr. O 6—P 6  
Webergasse K 7  
\*Weberstr. (Gau.) H 16  
\*Weddelstr. G 2  
Weinligstr. G 4—H 3  
\*Weisse Brücke G 12  
\*Weissenburgstr. N 8—O 7  
Weissenfelser Brücke E 8  
Weissenfelser Str. D 8—F 8  
Wendlerstr. D 9—E 9  
\*Werderstr. (Go.) J 2  
Weststr. H 6—H 7  
\*Weststr. (Leu.) C 5  
Weststr. (Li.) D 7  
\*Weststr. (Neu-Mo.) M 2  
Weststr. (Sch.) M 4—N 4  
\*Wettin-Brücke F 2  
\*Wettinstr. F 2  
Wettinerstr. G 5  
\*Wettinerstr. (Mö.) F 2  
Wiebelstr. M 7  
\*Wiedebachstr. J 11  
Wiederitzscherstr. (Go.) H 3  
\*Wiederitzscher Weg F 1—G 1  
Wiegandstr. D 9—E 9  
Wielandstr. (Li.) D 6  
Wiesensteg F 5  
Wiesenstr. H 7  
\*Wiesenstr. (Eu.) K 3  
\*Wiesenstr. (Mö.) F 2  
\*Wiesenstr. (Mo.) N 2  
\*Wiesenstr. (Wa.) D 1  
Wilhelminenstr. (Eu.) K 3  
\*Wilhelm Crusius-Str. E 2—F 2  
\*Wilhelm Michelstr. D 12  
Wilhelm Seyfferthstr. H 7  
Wilhelmsteg H 4  
Wilhelmstr. (Go.) J 4  
Wilhelmstr. (N.-Mo.) M 2  
Wilhelmstr. (Pau.) Q 6  
Wilhelmstr. (R.) L 8  
Windmühlenstr. J 7—J 8  
\*Windmühlenstr. (Mo.) N 1  
Windmühlen-Weg K 8—L 9  
\*Windorf E 12  
\*Windorferstr. D 10—E 9  
Winkelstr. (Go.) H 4—H 3  
Wintergartenstr. K 6  
\*Wirtschaftsweg (Pl.) C 10  
Wittenbergerstr. K 3—K 4  
Wittstockstr. M 8  
\*Wolffstr. F 2  
\*Wolfswinkel G 13  
\*Wöllnerstr. E 12  
\*Wörthstr. N 8—N 7

\*Würzburgerstr. C 10  
\*Wurzenerstr. M 7—P 6

Yorkplatz J 5  
Yorkstr. J 5—K 5

Zarnckestr. J 4  
\*Zehnischstr. B 6  
Zeitzerstr. J 8  
Zerbsterstr. K 4—K 3  
Ziegeleiweg G 6—G 7  
\*Ziegelstr. (Wa.) D 2  
Ziegelstr. (Li.) E 8  
\*Ziethenstr. F 2

Zillerstr. (Th.) L 8  
Zimmerstr. H 7  
Zöllner-Brücke J 5  
Zöllnerstr. H 5—J 5  
Zollikoferstr. (Vo.) M 6  
Zollschuppenstr. D 8  
Zoologischer Garten J 5  
Zschocherschestr. E 9—F 7  
\*Zuckelhausen P 12—Q 12  
\*Zweinaundorf P 9—Q 9  
Zweinaundorferstr. M 7—Q 9  
\*Zweinaundorferstr. (Stö., Zw.)  
O 9—Q 9  
\*Zwenkauerstr. J 11—K 12

---

Druck von Trowitzsch & Sohn, Berlin.



9  
v.)





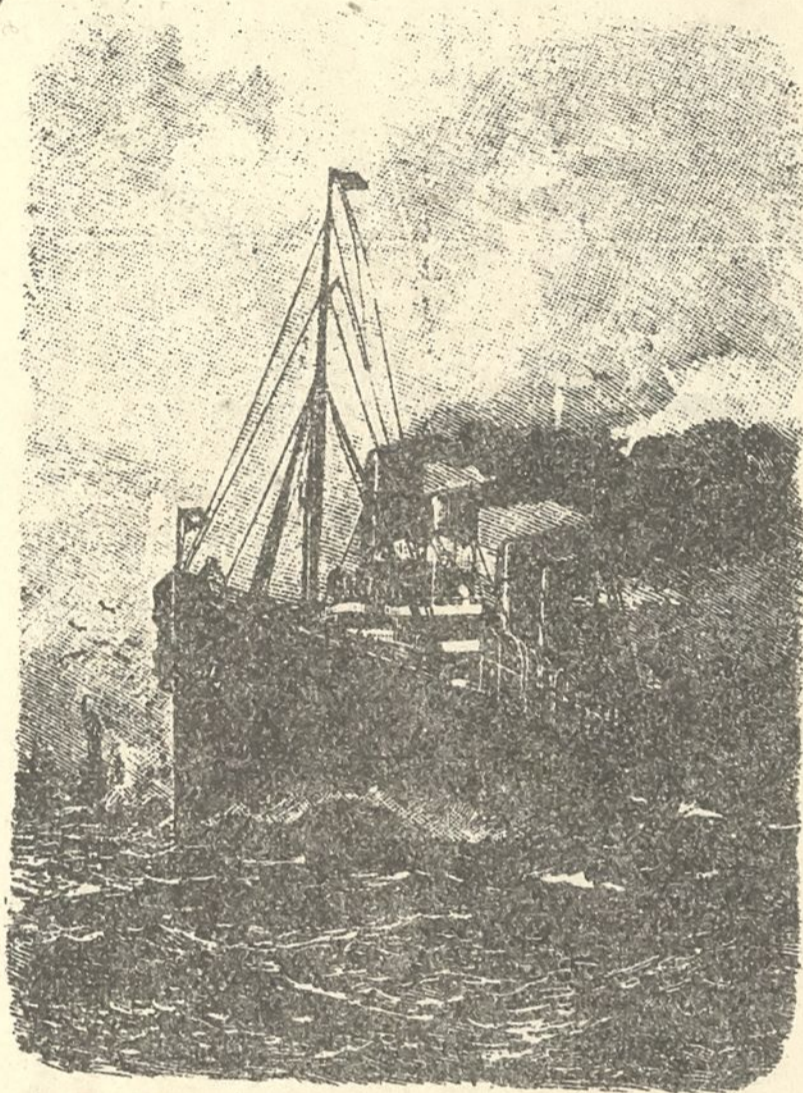

## Han

Unter den  
Hamburger  
Reedereien  
nimmt heute  
die Hamburg-  
Amerika Linie  
nach Größe  
ihrer Flotte,  
Ausdehnung  
ihres Linien-  
netzes, Höhe  
ihres Kapitals  
und Umfang  
ihres gesamten  
Betriebes die  
erste Stelle ein.  
Ihre Flotte  
besteht aus

168 Ozeandampfern und 270 Hilfsfahrzeugen (Flusdampfern, Schleppern, Leichtern etc.) mit einem Gesamtraumgehalt von 979 000 Brutto-Registertons; sie stellt etwa 50% der hamburgischen Seedampfertonnage dar und ist sogar größer als die Seedampferflotten der meisten europäischen Nationen. Mit diesem Schiffspark unterhält die Gesellschaft zur Zeit 57 regelmäßige Dampferverbindungen, die, von Hamburg, Genua und New York ausgehend, den Erdball umspannen und dem regelmäßigen Verkehr zwischen etwa 350 der bedeutenderen Häfen der Welt dienen. Die Hauptfäden dieses Liniennetzes bilden die beiden wöchentlichen Schnell- und Postdampferverbindungen Hamburg—New York. Außerdem fahren die Schiffe der Gesellschaft von Hamburg nach Kanada, nach Philadelphia, Baltimore und anderen Häfen der Vereinigten Staaten von Amerika, nach Mexiko, Zentralamerika, Westindien, Kolumbien, Venezuela, Brasilien, Argentinien, Uruguay, Chile, Peru und der Westküste Amerikas bis hinauf nach San Francisco und Puget Sound; ferner nach West- und Südwestafrika, Aegypten, Arabien, Persien, Vorder- und Hinterindien, China,

# Leipzig.

## Zeittafel für den Besuch der Museen und Sammlungen.

# Leipzig.

Leipzig, die viertgrößte Stadt des Deutschen Reiches, die größte Sachsens, ist ein Welthandelsplatz. Die drei großen Messen zu Neujahr, Ostern und Michaelis haben durch den großen Musterlagerverkehr noch heute internationale Bedeutung. Metropole ist Leipzig für den Buchhandel, insbesondere mit der deutschen Buchhändler-Börse für Deutschland; das Ostviertel der Stadt ist fast ausschließlich Sitz des Buchhandels und der verwandten Gewerbe. Bedeutend sind Industrie (namentlich Papier und graphische Erzeugnisse) und Handel (Rauchwaren). Die Pflege der Kunst hat Leipzig, das auch Universitätsstadt ist, besonders bzgl. der Musik einen ersten Platz im deutschen Geistesleben gesichert. Als Sitz mehrerer kaiserlicher oberster Zentral-Behörden ist Leipzig auch politisch als deutsche Großstadt ausgezeichnet.

### Uebersichtsplan.

Bei kurz bemessener Zeit (mit Taxameter in 2 Std.) besichtige man: Von dem Georgi-Ring (neue Hauptbahnhofsanlage) kommend den Augustus-Platz mit dem Neuen Theater, dem Mendebrunnen, dem städtischen Museum und der Universität; durch die Promenade südwärts nach dem Rokoplaz mit dem Panorama und den Königsplatz mit dem Grassi-Museum; den Peters-Steinweg zum Amtsgericht und durch die Beethoven-Str. zum Reichsgericht; die Beethoven-Str. hinein zum Konzerthaus (links) und der Universitätsbibliothek (rechts); durch die Grassi-Str., am Konservatorium vorüber, und die Wächter-Str. mit Gewerbeschule und Kunstakademie weiter zum Obstmarkt; am neuen Rathaus (links) entlang, durch die Promenade zur Schloßgasse und Burg-Str.; dann nach dem Thomas-Kirchhof mit der Thomas-Kirche und durch die Thomasgasse zum Marktplatz mit dem Siegesdenkmal; durch die Grimmaische-Str. zum Augustus-Platz und Bahnhöfe zurück.

Plan für einen einseitigen Aufenthalt. Vormittags: Augustus-Platz — Städtisches Museum — Mendebrunnen — Universität — Neues Theater — Grimmaische Str. — Markt — Rathaus — Thomaskirche — Peters-Str. — Panorama — Neues Rathaus — Königsplatz — Reichsgericht. — Nachmittags: Gang um die Promenaden; oder: mit Straßenbahn (Lindenau) zum Palmengarten; oder: mit Straßenbahn (Gohlis) durch das Rosental, Scherbelberg und zurück zum Restaurant Bonerand. — Abends: Neues Theater — Krystallpalast — Zentral-Theater oder Palmengarten.

	Sonntag	Montag	Dienstag	Mittwoch	Donnerstag	Freitag	Sonnabend	Bemerkungen.
Ägyptologisches und Archäologisches Museum, Albertinum (Universität)	— 11—1	11—6	11—6	11—6	11—6	11—6	11—6	
Deutsches Buchgewerbe-Museum, Buchgewerbehaus, Doß-Straße 1	— 11—6	9—6	9—6	9—6	9—6	9—6	9—6	
Grassi-Museum, Königs-Platz	— ½11—3	—	10—2	10—2	10—2	10—2	10—2	
Historisches Museum der Völkerschlacht, Gasthof Napoleonsstein in Leipzig, Thonberg	—	—	—	—	—	—	—	Eintritt 50 Pfg. Täglich.
Mineralogisches Museum, Tal-Straße 35	—	—	—	—	—	—	11—1	
Musikhistorisches Museum, Thomaskirchhof 16	— 9—12	9—12	9—12	9—12	9—12	9—12	9—12	Eintritt 1 Mk.
Permanente Gewerbeausstellung, Promenade, Plauenscher Platz 7	—	—	—	—	—	—	—	Eintritt 30 Pfg. Täglich.
Städtisches Museum, Augustus-Platz (Gemälde und Plastik)	— ½11—3	12—3	10—3	10—3	10—3	10—3	10—3	Eintritt Montags 1 Mk., Dienstag und Sonnabend 50 Pfg.
Zoologisches Museum, Tal-Straße 33	—	—	—	2—4	—	—	—	
Zoologischer Garten, Pfaffendorfer Straße	—	—	—	—	—	—	—	Eintritt 60 Pfg. Täglich.
Del Vecchios Kunstausstellung, Markgrafen-Straße	— 11—2	9—8	9—8	9—8	9—8	9—8	9—8	Eintritt 50 Pfg.

### Oeffentliche Sehenswürdigkeiten.

#### I. Gärten, Parks usw.

Palmengarten.  
Rosental.  
Zoologischer Garten.  
Leipziger Rathsholz  
Johannisthal.  
Botanischer Garten.  
König Albert Park

#### II. Oeffentliche Gebäude, Kirchen usw.

(siehe auch Besuchstafel)

Reichsgericht, Simson-Str.  
Alte Börse.  
Universität, Augusteum  
Konservatorium.  
Völkerschlacht-Denkmal.  
Süd-Friedhof mit Krematorium.  
Buchhändlerhaus, Hospital-Str.  
Mendebrunnen.  
Altes Rathaus.  
Pauliner Kirche.  
Thomas-Kirche.  
Meh-Gebäude: Handelshof, Speckshof.

#### III. Schlachtfelder um Leipzig.

Schlachtfeld von Breitenfeld: Straßenbahn ab Augustus-Platz bis Endstation Eutritzsch; dann zu Fuß (1 St.) die Chaussee nach Groß Wiederitzsch, Klein Wiederitzsch. Am Ende des Dorfes wird links von der Chaussee

Breitenfeld sichtbar; Weg dahin und zum Denkmal ist Kommunikationsweg (4½ km).

Schlachtfelder im Süden und Südosten Leipzigs: Straßenbahn ab Augustus-Platz nach Probstheida — Meusdorf — Monarchenhügel. Hier besichtige man den Park Meusdorf mit Schwarzenberg-Denkmal u. Aussichtsturm. Von da westlich nach Wachau mit der alten Linde (von der aus Napoleon das Reitertreffen leitete) und zurück über Döblitz (altes Schloß mit Kugelspuren) nach Connewitz.

Schlachtfeld von Lützen: Als Fußtour sehr anstrengend, daher mit Eisenbahn (Magwitzer Bahnhof) nach (7 km) Lützen oder mit Eisenbahn (Thüringer Bahnhof) nach (9 km) Markranstädt.

#### IV. Theater, Konzerte usw.

Altes Stadttheater.  
Neues Stadttheater.  
Central-Theater, Bofe-Str. 1/3.  
Schauspielhaus, Sophien-Str. 17/19.  
Krystall-Palast mit Alberthalle, Zirkus.  
Battenberg-Theater, Variété, Tauchaer Str.  
Sommer-Theater, Lindenau, 3 Linden.

Konservatorium.  
Gewandhaus, Grassi-Str. 9.  
Kaufhaus.  
Alberthalle, Krystall-Palast.  
Bonerand.  
Palmengarten.  
Panorama. — Restaurant mit 36 Billards.  
Zoologischer Garten







## Die Hamburg-Amerika Linie.

Unter den Hamburger Reedereien nimmt heute die Hamburg-Amerika Linie nach Größe ihrer Flotte Ausdehnung ihres Liniennetzes, Höhe ihres Kapitals und Umfang ihres gesamten Betriebes die erste Stelle ein. Ihre Flotte besteht aus

168 Dzeandampfern und 270 Hilfsfahrzeugen (Flußdampfern, Schleppern, Leichtern etc.) mit einem Gesamttonnage von 979 000 Brutto-Registertonnen; sie stellt etwa 50% der hamburgischen Seedampferflotte dar und ist sogar größer als die Seedampferflotten der meisten europäischen Nationen. Mit diesem Schiffspark unterhält die Gesellschaft zur Zeit 57 regelmäßige Dampferverbindungen, die von Hamburg, Genua und New York ausgehend, den Erdball umspannen und dem regelmäßigen Verkehr zwischen etwa 350 der bedeutendsten Häfen der Welt dienen. Die Hauptfäden dieses Liniennetzes bilden die beiden wöchentlichen Schnell- und Postdampferverbindungen Hamburg—New York. Außerdem fahren die Schiffe der Gesellschaft von Hamburg nach Kanada, nach Philadelphia, Baltimore und anderen Häfen der Vereinigten Staaten von Amerika, nach Mexiko, Zentralamerika, Westindien, Kolumbien, Venezuela, Brasilien, Argentinien, Uruguay, Chile, Peru und der Westküste Amerikas bis hinauf nach San Francisco und Puget Sound; ferner nach West- und Südwestafrika, Aegypten, Arabien, Persien, Vorder- und Hinterindien, China,

Japan, Korea etc. Diesen von Hamburg ausgehenden Linien schließen sich Routen von Stettin nach New York, von Genua nach New York, von New York nach Westindien, Zentralamerika, Kolumbien, Brasilien, Westafrika, Ostasien sowie einige ostasiatische Küstenlinien an. Neben diesen Ueberseeverbindungen unterhält die Gesellschaft von Hamburg aus einen Schleppdampferdienst nach den Rheinhäfen, sowie einen Passagierdampferdienst nach den Nordseehäfen. Sie veranstaltet außerdem mit Spezialtouristendampfern alljährlich zahlreiche Vergnügungsreisen nach Norwegen, Island, Spitzbergen, dem Orient, den Gestaden des Mittelmeers, Westindien, Südamerika etc.

Auf ihren regelmäßigen Ueberseerouten beförderte die Hamburg-Amerika Linie im Jahre 1909 insgesamt 320000 Personen und 5749000 cbm Güter.

An festem Inventar besitzt die Gesellschaft in Hamburg ein Hauptverwaltungsgebäude am Alsterdamm, Verwaltungsgebäude und Betriebsanlagen auf Ruhwärder, Betriebsanlagen am Johannisbollwerk und den St. Pauli Landungsbrücken, Auswandererhallen (Flächeninhalt 60000 cbm, jährliche Frequenz 100000 Personen) Werkstätten, Arbeiterwohnungen etc. Außerhalb Hamburgs verfügt sie über Verwaltungsgebäude in Berlin und London, über Verwaltungsgebäude und Pieranlagen in New York, über Bureaus, Schuppen, Landungsplätze und sonstige Betriebsanlagen in Stettin, Emden, Antwerpen, Havre, Montreal, St. Thomas, Kingston, Batavia, Schanghai, Wuhu, Hankow, Tientsin, Tsingtau und Kanton.

Das Betriebspersonal der Gesellschaft zählt ungefähr 22700 Beamte, Seeleute und Arbeiter. Die Zahl der Passage- und Frachtagenten in Europa und Amerika beträgt ca. 5500.

Die Gesellschaft arbeitet gegenwärtig mit einem Aktienkapital von 125 Millionen Mark, zu dem sich 75½ Millionen Mark Prioritätsobligationen gesellen.

Direkter deutscher Post- und Schnelldampferdienst

## Personen-Beförderung

nach allen Weltteilen

vornehmlich auf den Linien

## Hamburg-Newyork

über

Southampton-Cherbourg oder  
Boulogne s. M.—Southampton

## Hamburg-Philadelphia

Hamburg-Argentinien	Hamburg-Central-Amerika
Hamburg-Brazilien	Hamburg-Venezuela
Hamburg-Afrika	Hamburg-Kolumbien
Hamburg-Arabien-Persien	Hamburg-England
Hamburg-Canada	Hamburg-Frankreich
Hamburg-Cuba	Hamburg-Spanien
Hamburg-Mexiko	Hamburg-Portugal
Hamburg-Westindien	Genua-Newyork

Neapel-Newyork

von Antwerpen nach:

Argentinien, Brazilien, Canada, Westindien,  
Cuba, Mexiko;

von Havre nach:

Brazilien, Westindien, Cuba, Mexiko,  
Central-Amerika;

von Boulogne s. M. nach:

Newyork, Argentinien, Brazilien.

Die Dampfer der Hamburg-Amerika Linie bieten bei ausgezeichneter Verpflegung vorzügliche Reisegelegenheit, sowohl für Kajütenreisende, wie für Zwischendecks-Passagiere.

## Hamburg-Amerika Linie

Abteilung Personenverkehr

Hamburg.

Die größten in der nordatlantischen Fahrt beschäftigten Dampfer der Hamburg-Amerika Linie.

Dampfer	Raumgehalt in Br. Reg. Tons*	Abmessungen in Metern		
		Länge	Breite	Tiefe
Kaiserin Auguste Victoria	24 581	206	23,5	16,4
Amerika	22 622	203,8	22,8	15,9
President Lincoln	18 074	182,9	20,7	15,9
President Grant	18 072	182,9	20,7	15,9
Cleveland	16 960	179,1	19,8	15,2
Cincinnati	16 339	176,8	19,8	15,2
Deutschland	16 502	202	20,4	13,4
Victoria Luise	13 424	170,7	18,9	12,5
Pennsylvania	13 333	169,9	18,9	12,5
Pretoria	13 234	170,7	18,9	12,5
Graf Waldersee	13 193	170,7	18,9	12,5

Deutsche Luftschiffahrts-Aktien-Gesellschaft.

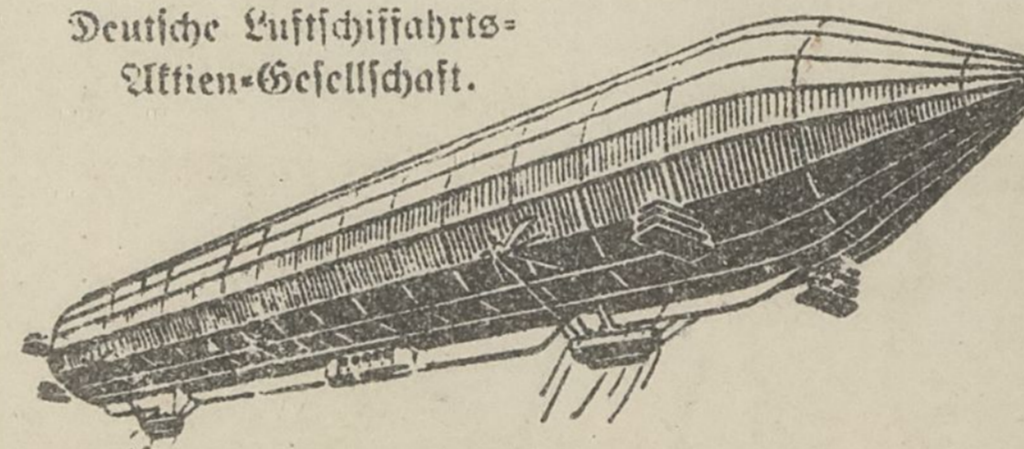

Passagierfahrten mit

## Zeppelin-Luftschiffen.

Von Baden-Baden, Frankfurt und Düsseldorf finden Rundfahrten von 2½—2stündiger Dauer in die Nachbargebiete statt. Ferner sind Zielfahrten in Aussicht genommen nach verschiedenen größeren Städten mit Zwischenlandung und Fahrkartwechsel.

Fahrkartenausgabe und Auskunftserteilung durch die Abteilung  
**Hamburg-Amerika Linie.** Luftschiffahrt,  
sowie deren Vertreter

## Vergnügungs- u. Erholungsreisen zur See



### Nordlandfahrten:

5 Nordlandfahrten bis Brantøen im Juni, Juli und August.

2 Nordlandfahrten nach Island und Spitzbergen im Juli und August.

Nordlandfahrt bis Spitzbergen im Juli.

### Große Orientfahrt

von Mitte Februar bis Anfang April

### 6 Mittelmeerfahrten

im Januar, Februar, März und April

### 2 Weltreisen

### 3 Westindienfahrten

im Januar, Februar und März.

### Große Vergnügungsfahrt nach

### Süd-Amerika

während der Monate Januar, Februar, März

### Aegypten

Vergnügungsfahrten auf dem während der Monate

Dezember, Januar, Februar und März

### 2 Reisen um die Welt

mit dem Doppelschrauben-Postdampfer „Elisabeth“ im November 1911 und Januar 1912

Alles Nähere enthalten die Prospekte

## Hamburg-Amerika

Abteilung Personenverkehr

Hamburg.

Altut V I 3 2/46



AH4# V I 3 2/46

ULB Halle

3

007 612 265



Kartensammlung

Altkt V I [3] 2 / 46

PP 29

Preisgekrönt mit der Silbernen Medaille  
an der Deutschen Städte-Ausstellung Dresden 1903.

# PHARUS- PLAN

# LEIPZIG



Pharus Verlag G.m.b.H.

Berlin SW. 68  
Linden-Strasse 3.

Kleine Ausgabe

L 247

x-rite

colorchecker CLASSIC



mm