



1. Antonij s. paulij diff. de
 patmo Lutheri Lutheri
 Halle 1730.

2. _____ diff. de odio
 poenitentiali, Halle 1709.

3. _____ diff. de fide,
 Halle 1728.

4. Baumgarten s. Sijim. Jacq
 diff. de gravibus peccatorum
 Halle 1736.

5. _____ diff. de duobus
 Scripturae Sacrae pro
 Cantibus, Halle. 1734

20 24/31

EXERCITIUM MENSTRUUM
EX
INTRODUCTIONE JURIS
ECCLESIASTICI

SUB
FAVENTISSIMIS AUSPICIIS
SACRÆ REGIÆQUE
MAJESTATIS BORUSSICÆ

PRAESIDE
CAROLO ARNOLDO DE DOBROSLAW
REG: CONSIL: AUL:

RESPONDENTE
GEORGIO ANTONIO KEYDELL.
IN ACADEMIA VIADRINA

H: L: Q: C:
DIE I. SEPTEMB. ANNO 1736.

FRANCOFVRTI ad VIADRVM.
Typis SIGISMVNDI GABRIEL. ALEX.



Sub umbra Alarum Tuarum

THESIS I.

Ecclēsia strictē sumpta rectē definitur: est societas fundata in fiduciali agnitione unici inter DEUM, atque hominem Constituti mediatoris JESU Christi.

TH. II.

THESIS II.

Hæc malè dividitur in veram & falsam, cum unica tantùm detur Ecclesia.

THESIS III.

Religio verò est multiplex, quæ bene dividitur in veram, & falsam.

THESIS IV.

Ecclesiam oportet habere duplex Caput, visibile scilicet, & invisibile.

THESIS V.

Invisibile Caput Ecclesiæ est Christus, qui dicitur: lapis angularis.

TH. VI.

THESIS VI.

non Visibile autem Caput Ecclesiæ ne-
quaquam Romanus Pontifex dici po-
test, cum sit homo fallibilis.

THESIS VII.

Sed sacra Scriptura, seu Evange-
lium, quod est infallibile; unde etiam
Ecclesia Evangelica dici debet, non
Lutherana.

THESIS VIII.

Hæc itaque Ecclesia Evangelica
sola pro vera Religione habetur, reli-
quæ veró pro contraria.

TH. IX.

THESIS IX.

Ecclesia Evangelica dici non potest haberi Jus propriè Canonicum, sed tantum impropriè, id est: Constitutiones Ecclesiasticas.

THESIS X.

Quæ in tantum in quantum totaliter conveniunt cum capite visibili, scilicet sacra Scriptura, sunt essentielle requisitum ad æternam salutem consequendam, in quantum verò aliquantulum disconveniunt, habentur pro accidentali.

TH. XI.

THESIS XI.

Hoc itaque essenziale requisitum
mutari nequit à Principe Christiano.

THESIS XII.

Bene veró accidentale uti sunt,
cultus quidam externi e: g: Exorcis-
mus, Specialis confessio, distributio
hostiæ non fractæ. &c.



THESIS XI.

Hoc in eo essentialis requiritur
causa necesse à Principe Christiano

THESIS XII.

Item vero accidentalis ut sunt,
causa quidem exteri e: g: Expositio
in Speculo ecclesie, Galatino
Nihil non fuit de



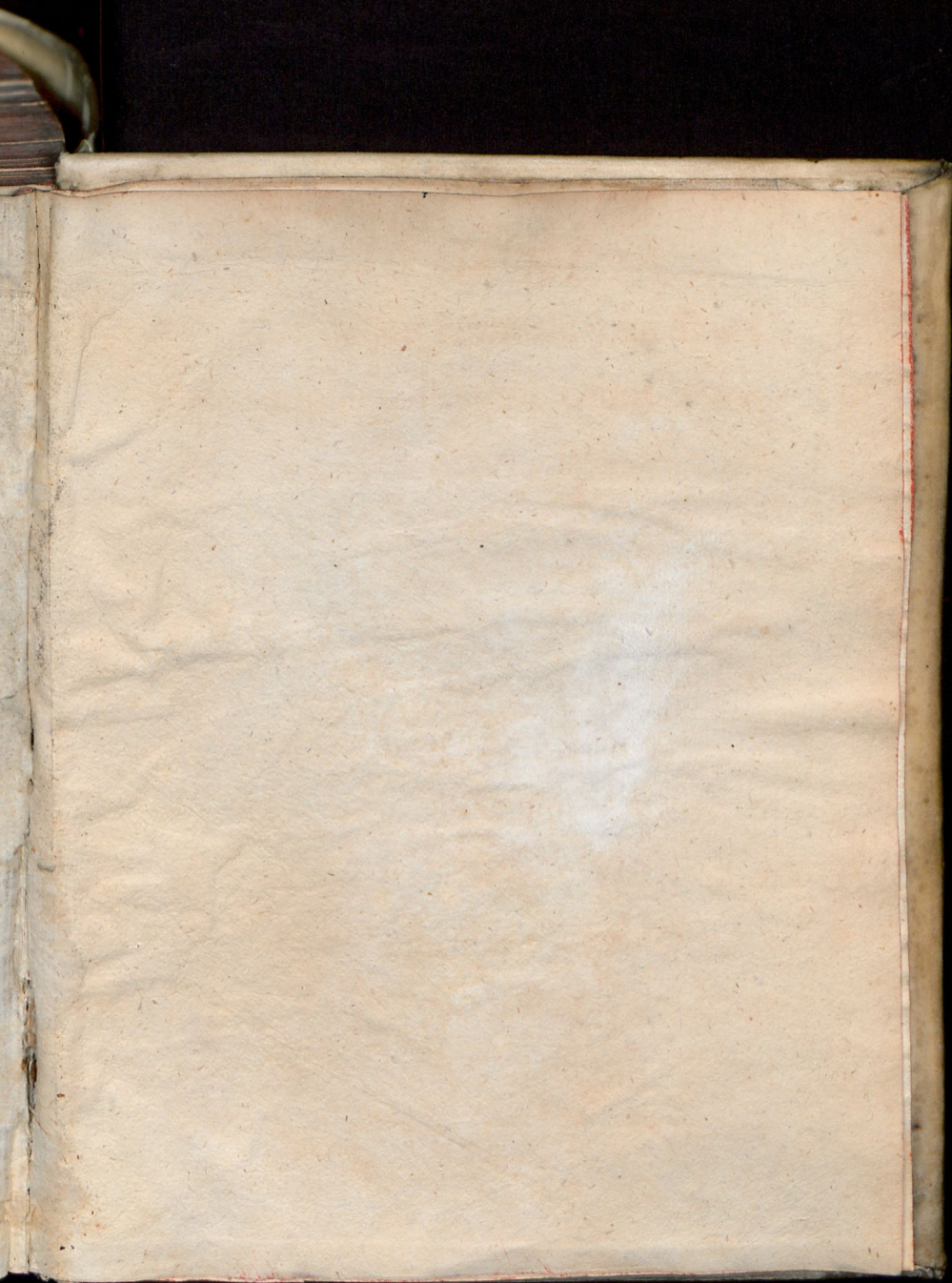

01 A 6534

sb.

R

Mi. 66.

10/17

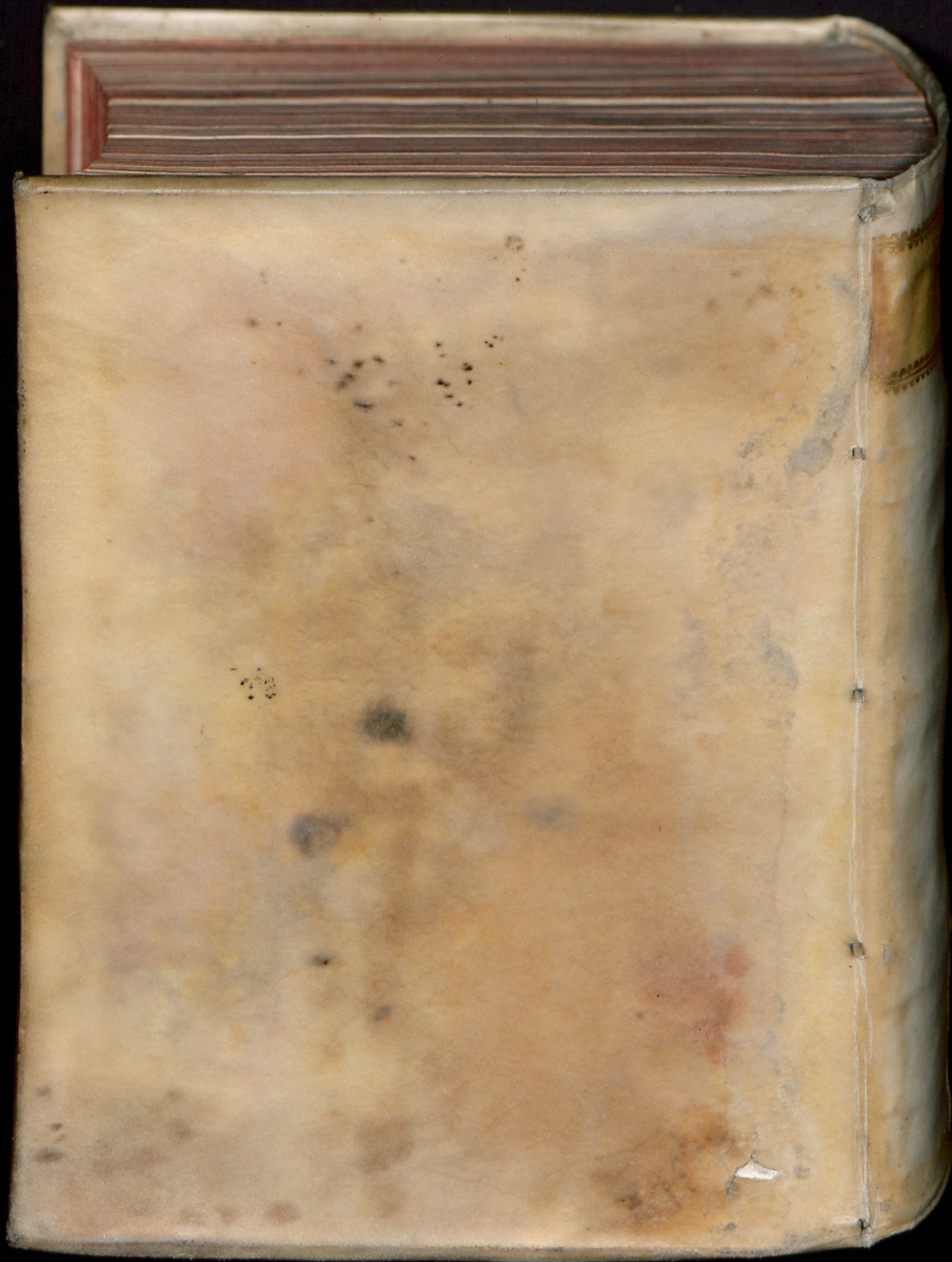

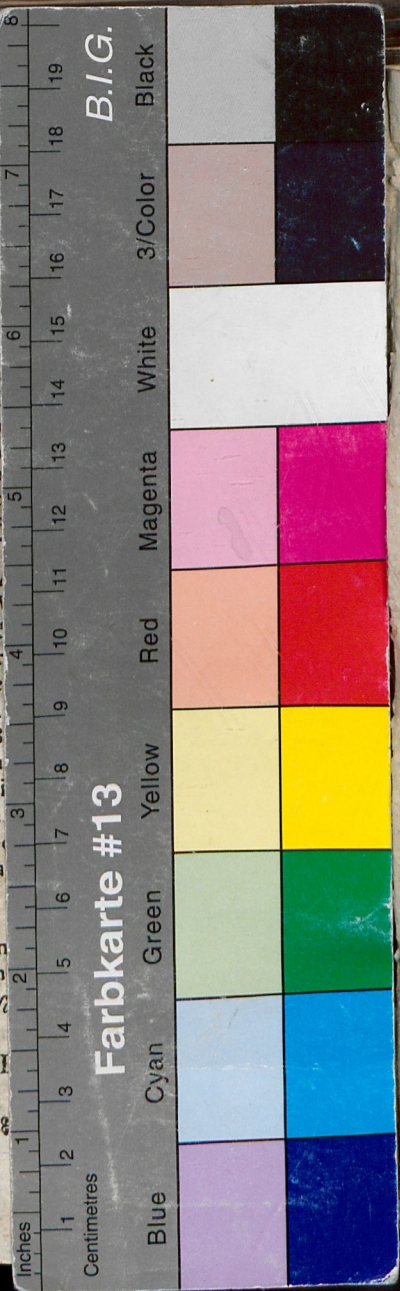

70 24/31
EXERCITIUM MENSURUM
EX
INTRODUCTIONE JURIS
ECCLESIASTICI

SUB
FAVENTISSIMIS AUSPICIIS
SACRÆ REGIÆQUE
MAJESTATIS BORUSSICÆ

PRAESIDE
CAROLO ARNOLDO DE DOBROSLAW
REG: CONSIL: AUL:

RESPONDENTE
GEORGIO ANTONIO KEYDELL.
IN ACADEMIA VIADRINA

H: L: Q: C:
DIE I. SEPTEMB. ANNO 1736.

FRANCOFVRTII ad VIADRVM.
Typis SIGISMVNDI GABRIEL. ALEX.