

Am. 17.

14

CATALOGVS  
VARIORVM  
EXOTICORVM  
RARISSIMORVM  
MAXIMAM PARTEM INCOGNITORVM  
ET NVLLIBI DESCRIPTORVM  
PARTIM MEDICINAE PARTIM CVRIOSITATI  
INSERVIENTIVM

QVAE IN  
MVSEO SVO

BREVI LVCI EXPONENDO  
POSSIDET

ABRAHAMVS VATER D. ET P. P.

ANAT. ET BOTAN. SVBSTITVTVS, VT ET SOCIETATVM  
IMPERIAL. NATVR. CVRIOS. ET REGIAE BRITANN. SOCIVS.



AM

---

WITTEMBERGAE  
APVD VIDVAM GERDESIAM.  
M DCC XXVI.



CATALOGVS  
VARIORVM  
EXOTICORVM  
RARISSIMORVM  
MAXIMAM PARTEM INCOGNITORVM  
ET VULGARISSIMORVM  
PARTIM MEDICINAE PARTIM CURIOSITATI  
INSTRUMENTIVM

MVSSEO SVO  
ABRAHAMVS WALTER D. P. P.  
MDCCLXXV

LIBRARIUS  
MUSEI  
MDCCLXXV





LECTORI BENEVOLO  
SALVTEM!

**E**n Catalogum Exoticorum rarissimorum, partim Medicinae, partim Curiositati inseruientium, quae a XV. inde annis, ex quibusuis terrae locis non sine multo labore et sumptibus conquisiui. Pleraque eorum, uti cuilibet patet, penitus ignota, nullibique descripta  
) ( 2 sunt



funt. Quoniam uero non  
pauca ex iis singularibus uir-  
tutibus medicinalibus dona-  
ta praedicantur, eadem, ad-  
iectis iconibus, describere ac  
publici iuris reddere decreui.  
Dissimulare tamen nequa-  
quam uolo, multa ex iis esse,  
de quorum patria, ortu ac  
uirtutibus nihil rescire potui.  
Quaedam praeterea eorun-  
dem nomina ita sunt compa-  
rata, ut, an eadem genuina  
sint, certo Tibi promittere  
nequeam. Quaedam etiam  
nomina, adhibita licet omni  
diligentia, explorare non po-  
tui. His causis permotus,  
Catalogum hunc, Prodrumi  
instar, Museo, propediem  
pub-

publicando, praemittendum  
esse duxi, tum ut eo facilius  
Bibliopolam nanciscar, qui  
curam impressionis et impen-  
sas necessarias in se suscipiat,  
tum ut, si forte unus uel alter  
ex Eruditis et Curiosis quan-  
dam eorum notitiam possi-  
deat, eam mecum commu-  
nicare possit, quo opus hoc  
tanto perfectius et absolutius  
prodeat. Omnes ergo ac  
singulos Eruditos, materiae  
medicae curiosae aestimato-  
res rogatos hoc ipso uolo,  
ut, quicquid huc facere sen-  
tient, prima quauis occasio-  
ne ad me mittant. Ultimo  
tandem loco scias, nomina  
duo, in fine catalogi, Mine-

) 3

ra-

ralibus et animalibus adiecta,  
eo non pertinere, sed uege-  
tabilibus potius annumeran-  
da esse. Quoniam enim du-  
bius haesi, ad quemnam ordi-  
nem uegetabilium illa sint re-  
ferenda, eadem in fine mi-  
scellaneis adiicere satius duxi.  
Quod superet, Vale L. B. et  
interim hoc Catalogo utere,  
meisque conatibus, in pro-  
mouendis artibus, utut exi-  
guis, faue. Dabam festinante  
calamo ex Museo Witten-  
bergae d. XVI. Mai.

MDCCXXVI.





## RADICES.

Rad.

**A**cori ueri uid. Rad. Sanlan.  
Ambrat. uid. Otr Choaba.

Ar.

Afari Virginian.

Asparagi bulbosa Cap. Bonae Spei.

Canellae seu Arboris Cinamomi.

Chinae American.

Coloembac.

Contrayeruae uera de noua Mexico.

- - - optimae

- - - ordinaria officinalis cum tot.

Dapdap.

Ialapp. Ind. nou.

- - - nigr.

- - - Alia Species Fouli de quater. dict.

Ipecacuanh. alb ex nou. Hispan.

Kinkin seu Xinkiu.

Kilan.

Matalistae Indic. oriental.

Moringa.

Mungos.

A

Rad

Rad.

Ninfin.  
 Otra Choaba f. rad. ambrat.  
 Pareira Braua.  
 Pe fouline uid. Tygersmelck ex China.  
 Poetjoek.  
 Quansi.  
 Reye.  
 Salab. ex Persia.  
 Sambrae American.  
 Sanlan f. Acori ueri oriental.  
 Soya Indic.  
 Soem.  
 Tant tzaou ex China.  
 Trada matti.  
 Tjoetjak.  
 Tfan Che ex China.  
 Tygersmelk f. Rad. Pe Fouline.  
 Ycanou ex China.  
 Antihydropica  
 Item alia.  
 Contra uariolas, in principio febris  
 utilis.  
 Antifebrilis.

LIGNA.

## LIGNA.

Lign

- A**boetre.
- Acal Balaar
- Agallochum.
- Aloes uerum.
- Aquilae.
- Arboris Acaciae Spinof.  
Zeylonic. ramulus.
- Asphaltum.
- Balsamum uel Xylo Balsamum.
- Benzoinum oriental.
- Calambac.
- Candal Batocha.
- Caio Coestoeri.
- Caio pamawar.
- Carabaccinum oriental.
- Caryophyll. arom.
- Ferri uel Ferreum orient.
- Inie Oubat demang gofo dengan ayer  
Bolemenom.
- Iapanicum.
- Nephriticum uerum ex Mexico.
- Roufa Radia Preetoe.
- Stercorarium.
- Vulnerarium Indicum.

CORTICES.

Cortic.

- C**anella de Matta American.  
 Cataputiae Massai lignos. orient.  
 Chian fou ex China.  
 Cinamom. americani, vel Canella de  
 Matta.  
 Culigamba.  
 Culilauan uel aromat Ind. oriental.  
 Iubabae seu Peruvian. uerus American.  
 Massoi seu Ouinius.  
 Pau Solde.  
 Poele Sari.  
 uan Rotting frught.  
 Santali rubri.  
 Solanum Tali.  
 Solder.  
 Thymiamadis.  
 Tintok.  
 Vulnerarius, pro usu externo.

HER-

HERBAE FOLIA  
ET FLORES

- Herb. **A**cmellae.  
 Apollachine.  
 Knaa Turcica.  
 Malabathrum uel Cinamom. Indic.  
 Moxa Indic.  
 Orseilles e Saxo.  
 Palmaepini Loebelii feu Coniferae ra-  
 mus uid. Quaicht Lepopotli.  
 Paraguai oriental.  
 Fol: Caryophyll. Plin. Americ.  
 Qyaicht Lepopotli uid. Palmapius.  
 Flores Arboris Sassafras ex Virginia.  
 Chacdonette.  
*Herbae Theae Boy.*  
 Origani Turcici.

**A 3 SEMINA**

SEMINA ET FRUCTVS.

Sem.

**A**bbaris Americ. in fort.  
Atrip. Turcic. Schouang. I. Suvang.  
Badian.  
Bringa Mossa f. Cannae Indicae.  
Cajeput. Indic.  
Conuoluuli fl. roseo maximo ex Iaua.  
Corall. nigr. orient. uel globuli orient.  
Ex fructu coccin. Ind. oriental.  
Datur. Indic.  
Gummi Gutt. Ind.  
Hadeeylanic.  
Lesban Alpini contra herpes.  
Magalepp.  
Margorii ex Iaua.  
Sabadilliae American.  
Sago Indica.

Fructus Acaciae f. Arboris de Caelliero  
Acaciae American. pulcherrim.  
Acaciae Aegyptiac.  
Acaciae cauda Pauonis dictae ex Cey.  
lon.  
Acaciae Ceylanic. filiquis albis uentri-  
cosis geniculatis.

Acaciae

Fructus

- Acaciae fol. Scorpioidis Aegyptiac. flore  
luteo.  
Acaciae filiquof. latifol. oriental.  
Acaciae tinctorum, uel fructus Ligni  
Iapan.  
Acaciae flore luteo racemoso ex Tu-  
tecoryn.  
Acayou.  
Ada Sieba Singulesia.  
Ahouay Theueti apud Clusium.  
Amomum S. Piper Iamaic.  
Amygdala granatifera seu Fructus Mam-  
maye oriental.  
Areca cum faufulo.  
Arboris Cinamomi similis.  
Arboris Draco Claris.  
Arboris Pater noster ex America.  
Arboris tristis Americ.  
Aron de Caraco Zeylanic.  
Auda Peruuian.  
Auellanae seu nuces ex Curacao.  
Awarapalu Cingeliascum Dni Herman-  
ni ex Ceylon.  
Boejambus oriental.  
Bokias malabaric.  
Bombacin. oriental.  
Botar. Arbor. ex Iaua.  
Boetoele orient.

Fructus

Fructus

- Boyaembus Ceylonis.
- Bua hatti Kittgil, seu Rex Amaroris.
- uid. Foulama.
- Cacaobu uer.
- Camphorae japonic.
- Chinae Chinae Zeylanic.
- Chin China.
- Carambole cylonis.
- Cardamom: Americ. longum. f. Malaget-
- ta, cuius semen Cajeputii.
- - - Aegyptiac. nigrum.
- - - Chincense.
- - - maxim. orient.
- - - rotund. ex Iaua.
- Carpobalsamum uerum.
- Caryophylli Plinii.
- Caryophylli regii.
- Catappa l. Camera ex Iaua.
- Cataputiae maior. americ.
- - - massai cort. lignos.
- - - orient. max.
- Cinamomi.
- Cocus Africanus.
- - Aquatic. Zeylanic.
- - diui Thomae.
- - species ex Timmor.
- Coles oriental.
- Corall. nigr. Indic.

Corall.



Fructus

- Corall. arboris.  
 Cubebae americanae s. Piper Indic.  
 Dammara mas.  
 Echinitis Americ.  
 Edulis ex Iaua.  
 Fabae antioch. maculat.  
 - - Aegyptiac. cum fructu immaturo.  
 - - purgaticis latissimae ex insula D. Thomae.  
 Fokie Fokie Iauan.  
 Foulama seu Rex amaroris oriental.  
 Herb. Theae uiridis.  
 Iamboos Rosado de Iaua.  
 Ligni Eberis occid.  
 - - ferrei indic.  
 - - Japan.  
 Lobi echinati uariae species.  
 - - Ignatii  
 - - maior.  
 - - Siliquos. max. oriental.  
 - - ex Wingendacaou Clus. Exot.  
 L. III. Cap. 3.  
 Magnes oriental.  
 Margorii ex Iaua. oriental.

B

Fructus

Fructus



Fructus

- Migijs ex Ceylon.  
Mespil. oriental.  
Moroote ex Iaua.  
Nam Nam ex Iaua.  
Nipheri jager, unde Sacchæ  
- - rum Malabaricum.  
Nuclei arboris ferrei orient.  
- - pinearum oriental.  
- - pinearum American.  
Nux americana mirabilis.  
- - Amygdalifera Amboin.  
- - Arboris Trinitatis Ceylan?  
- - Bokias oriental.  
- - Cannarii orient. Species.  
- - l. Cocus admirab. Americ.  
- - Indica  
- - Malabarica.  
- - Moschata mas, cum et sine cortice  
  medio.  
- - (Pseudo) moschata Ceylanic.  
- - peregrina orientalis.  
- - Pellabu Ind. orient.  
- - Saponariae arboris orient.  
- - Spot. Sumandar. indic.  
Orlean. American. Belgic. Roko:

Fructus

Fructus.

- Orlean. orient.  
 Palmae Species.  
 - - alia Species.  
 Palmitae Americ.  
 - - ex China.  
 - - Moluccens.  
 - - oriental.  
 Phaseoli alb. et rubr. Americ.  
 - - American. niger.  
 - - Brasilian fol. molli lanugine  
 obfritis fructu magno. Mucuna  
 Pisonis pag. 307.  
 Phaseolus D. Thom. Siliqu. arboris.  
 - - Indic. feu Adcharifapalu Cin-  
 galensium, lobis pisosis pru-  
 ritum excitantibus.  
 - - fl. coeruleo Indic.  
 - - Lablab Alpin. fl. albo.  
 - - Malabaric. alat.  
 - - marin.  
 - - maxim. l. diabolic. Ameri-  
 can.  
 - - Monococcus oriental.  
 - - rubr. l. Caudae Pauonis Indic.  
 Piper. Aethiopic.  
 Poes Acaciae Turcic.  
 Poot Siek ex Iaua.  
 Quoticocque edulis continens in se nu-  
 cleum fluctuantem.

Fructus.

- Radaelija Zeylonic.  
 Ricini maj. de Curacao.  
 - - maj. fol. incis. apud Breynium.  
 - - maxim. orient.  
 Rosambi waal Moluccens.  
 Schaquerill.  
 Tassera fangie.  
 Telabo Cingalensium seu arboris trinitatis.  
 Tribulus aquatic. orient.  
 Triquetrus alat. Ceylanicus.  
 Vaniliae maj. ex America.  
 - - - min.  
 Wildparduyn tertius ex Clusio.  
 Zuribo l. Piper longissimum.

GUMMATA ET BALSAMA SICCA.

Gumm.

- A**nimae uer. opt. transpar.  
 - - - ordinarium Americ.  
 Carannae uerum.  
 Galdae uel Cera American.

Kike-

Gumm.

Kikekumemalo f. Guequenemale.  
de Look f. Succinum American.  
Myrti S. Cera e. Fructibus Myrti Vir-  
ginian.  
Sanguis Dracon. puriff.  
Storax in gran. opt.  
Tacamahac. odoratissimi in Cabaffen de  
Mexico.  
Amphium S. Opium Indicum.  
Camphora natiua de Baros  
Vel Balsam. Tammor pro fumo odorato  
ex Vigos.

Balsama

Balsamum Raccasira in Cabaffen.  
Opobalsamum ficcum American.

BALSAMA FLVIDA  
SVCCI  
ET OLEA DESTILLATA.

Balsama.

**A**merican. rubrum.  
Styrac. Mexican.  
de Mecca genuinum.

Storax.

Calamita liquida.  
alba liquida ex Mexico.

Mel

ex India.

Olea.

Amomi ex fructu.  
 Anthos African.  
 Arboris Vitae.  
 Aromatic. indic.  
 Bamboes expressum.  
 Basiliconis.  
 Beillis African.  
 - - in India destillat.  
 Cajeputi. Indic.  
 Camphorae ex rad. Cinamomi.  
 Fl. Canangae Indic.  
 de Cedro ex ligno.  
 Cataputii express. Americ.  
 - - - Indic.  
 E fructu cinamom. expressum.  
 Culilaban indic.  
 Granor. Paradisi.  
 Hypericonis destill. Afric.  
 - - - in Ind. destill.  
 Kikekunemalo.  
 Lauendulae African.  
 Malabathri ex fol. Ind.  
 Origani Cretici.  
 Fl. Purule.  
 Squinanth. Indic.  
 Zere Indic.

LA-

LAPIDES BEZOARDICI  
ET ANIMALIA ALIA ITEMQUE  
MARINA ATQUE  
MINERALIA.

- L**apis Bezoar American. de Argyn.  
 - - - - Coromandell,  
 - - - - ex Crocodillo American,  
 - - Androdamas.  
 - - Cordialis de Goa.  
 - - Cobra de Capellos orientalis.  
 - - Manati American. ex piscibus  
 S. Petri.  
 Globuli Comitissae de Kent Anglic.  
 Placenta Catagamba orient. uel Magister. terrae Iapon.  
 Pedra Quadrata.  
 Calculus in Castorio generatus, et ex  
 eodem recenti extractus.  
 Concha Anatifera Marin.  
 Blatta Byzantina seu Vnguis odoratus.  
 Mures marini.

Cerebrum



Cerebrum Halii Piscis.  
Cutis Serpentis, Americani Idoli.  
Sperma Ceti in frustulis maioribus,  
Lockiaio seu Gelatina Cornu cerui uera  
ex China.  
Sulphur natiuum pellucidum orient.  
- - - It. cum. Minera.  
Purctta seu arena nigra Neapolit. quam  
magnes allicit.  
Frutices marini uarii.  
Musci marini uaricolores ex Oceano  
magno Africano.  
Tamera Ianbi, est lanugo mollis aurei  
coloris.  
Fausel Foran Species ex Clufo lanugo  
uocatur Copak.





6909 22

ULB Halle 3  
 001 522 167  



Sb,

Liber  
 Bibliotheca Academica Halensis  
 a  
 CHRISTOPH. ERNEST. CONONE,  
 Med. Doct. & Practico  
 Berolinensi,  
 TESTAMENTO DONATUS.  
 1729.

V077

  
 HA

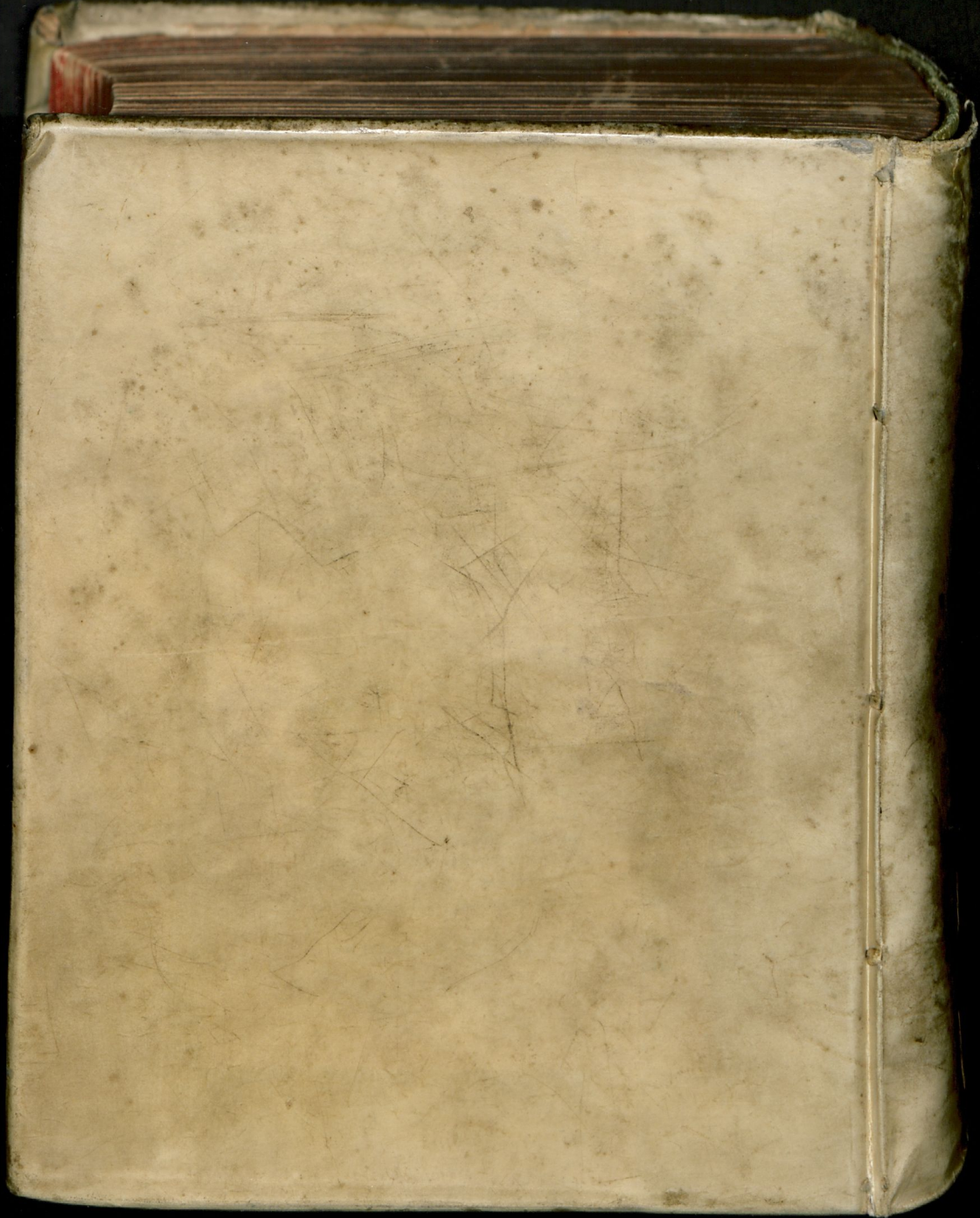



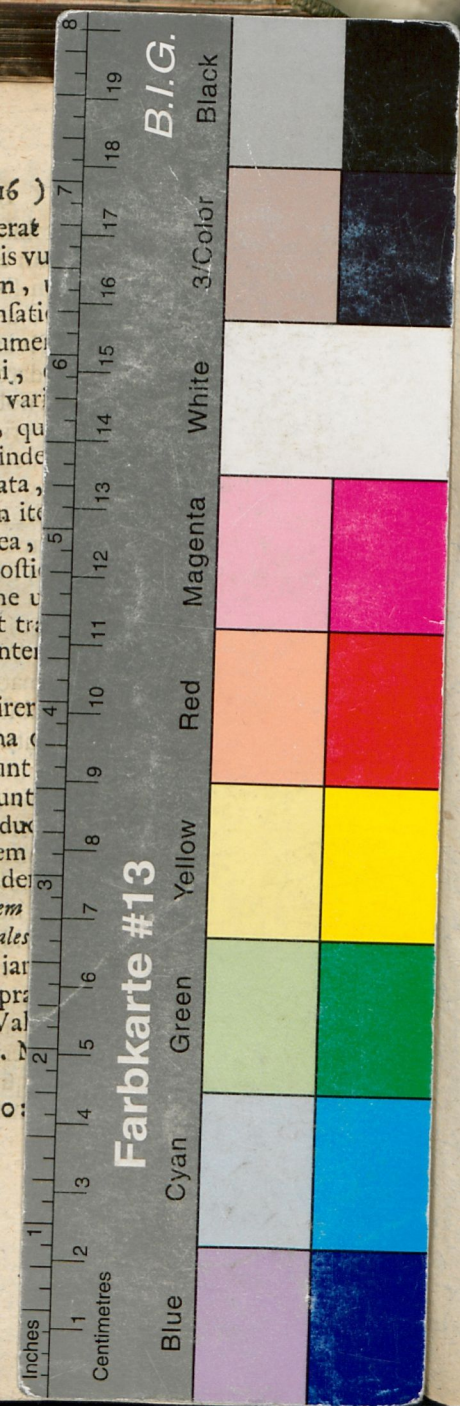

14

CATALOGVS  
VARIORVM  
EXOTICORVM  
RARISSIMORVM  
MAXIMAM PARTEM INCOGNITORVM  
ET NVLLIBI DESCRIPTORVM  
PARTIM MEDICINAE PARTIM CVRIOSITATI  
INSERVIENTIVM

QVAE IN  
MVSEO SVO  
BREVI LVCI EXPONENDO  
POSSIDET  
ABRAHAMVS VATER D. ET P. P.  
ANAT. ET BOTAN. SVBSTITVTVS, VT ET SOCIETATVM  
IMPERIAL. NATVR. CVRIOS. ET REGIAE BRITANN. SOCIVS.



WITTEMBERGAE  
APVD VIDVAM GERDESIAM.  
M DCC XXVI.

174