No 2.
3

Wir Friderich Wilhelm/ von Gottes Gnaden/ König in Preußen/ Marggraff zu Brandenburg/ des Heil. Röm. Reichs Ertz-Cämmerer und Churfürst/ Souverainer Printz von Oranien/ Neufchatel und Valengin, zu Magdeburg/ Cleve/ Gülich/ Berge/ Stettin/ Pommern/ der Cassuben und Wenden/ zu Mecklenburg/ auch in Schlesien/ zu Crossen Hertzog/ Burggraff zu Nürnberg/ Fürst zu Halberstadt/ Minden/ Camin/ Wenden/ Schwerin/ Ratzeburg und Moerß/ Graff zu Hohenzollern/ der Marck/ Ravensberg/ Hohenstein/ Tecklenburg/ Lingen/ Schwerin/ Rühren und Lehrdam/ Marquis zu der Vehre und Vlißingen/ Herr zu Ravenstein/ der Lande Rostock/ Stargard/ Lauenburg und Bütow/ auch Arlay nnd Breda/ ꝛc. Entbieten Unserm Dohm-Capitul/ Grafen/ Frey-Herren/ denen von der Ritterschafft/ Haupt- und Amt-Leuten/ auch Magistraten in Städten und Flecken in Unserm Hertzogthum Magdeburg und Grafschafft Mannßfeld Magdeburgischer Hoheit/ Unsere Gnade und Gruß/ und fügen denenselben hiemit zu wissen/ daß in Unserm durch die Contagion an verschiedenen Orten depeuplirtten Königreich Preußen/ auch insonderheit an Gesinde vor die Ackerleute ein grosser Mangel verspüret werde/ dahero Wir allergnädigst gut gefunden/ hiedurch öffentlich bekandt zu machen/ daß alle Ackersleute/ so nach Preußen gehen wollen/ sich mit dem benöthigten Gesinde versehen/ und solches mitbringen müssen/ damit sie in Ermangelung desselben die Feld-Arbeit nicht liegen lassen/ und die Reise vergeblich thun dürffen. Daran geschiehet Unser allergnädigster Wille. Wbrkundlich unter Unserm Königlichen Insiegel/ Gegeben zu Cölln an der Spree/ den 26. Februarii Anno 1713.

Friderich Wilhelm.

LS.

Elgen.

Universitäts- und Landesbibliothek Sachsen-Anhalt
urn:nbn:de:gbv:3:1-404375-p0005-1

AB 180015

ULB Halle 3
002 053 950

Sb

68 – HS
69 – HS
85 – HS

aber
V

Kein Rest

R

Universitäts- und Landesbibliothek Sachsen-Anhalt
urn:nbn:de:gbv:3:1-404375-p0006-6

No 2.
3

Wir Friderich Wilhelm/ von Gottes Gnaden/ König in Preußen/ Marggraff zu Brandenburg/ des Heil. Röm. Reichs Ertz-Cämmerer und Churfürst/ Souverainer Printz von Oranien/ Neufchatel und Valengin/ zu Magdeburg/ Cleve/ Gülich/ Berge/ Stettin/ Pommern/ der Cassuben und Wenden/ zu Mecklenburg/ auch in Schlesien/ zu Crossen Hertzog/ Burggraff zu Nürnberg/ Fürst zu Halberstadt/ Minden/ Camin/ Wenden/ Schwerin/ Ratzeburg und Moerß/ Graff zu Hohenzollern/ der Marck/ Ravensberg/ Hohenstein/ Tecklenburg/ Lingen/ Schwerin/ Rühren und Lehrdam/ Marquis zu der Vehre und Vlißingen/ Herr zu Ravenstein/ der Lande Rostock/ Stargard/ Lauenburg und Bütow/ auch Arlay nnd Breda/ ꝛc. Entbieten Unserm Dohm-Capitul/ Grafen/ Frey-Herren/ denen von der Ritterschafft/ Haupt- und Amt-Leuten/ auch Magistraten in Städten und Flecken in Unserm Hertzogthum Magdeburg und Grafschafft Mansfeld Magdeburgischer Hoheit/ Unsere Gnade und Gruß/ und fügen denenselben hiemit zu wissen/ daß in Unserm durch die Contagion an verschiedenen Orten depeuplirten Königreich Preußen/ auch insonderheit an Gesinde vor die Ackerleute ein grosser Mangel verspüret werde/ dahero Wir allergnädigst gut gefunden/ hiedurch öffentlich bekandt zu machen/ daß alle Ackersleute/ so nach Preußen gehen wollen/ sich mit dem benöthigten Gesinde versehen/ und solches mitbringen müssen/ damit sie in Ermangelung desselben die Feld-Arbeit nicht liegen lassen/ und die Reise vergeblich thun dürffen. Daran geschiehet Unser allergnädigster Wille. Urkundlich unter Unserm Königlichen Insiegel/ Gegeben zu Cölln an der Spree/ den 26. Februarii Anno 1713.

Friderich Wilhelm.

L.S.

Elgen.

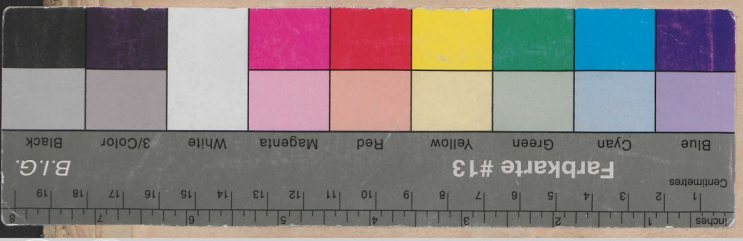

Universitäts- und Landesbibliothek Sachsen-Anhalt
urn:nbn:de:gbv:3:1-404375-p0008-8