

M
S. 920^{3a} 4^o 2

9
2

G. q. 106. a.

31
CONVEN^{VS} VALDE;

NON IMM^{AMITTIMVS;}
QVI^{ESTIS.}

JOHANNELAVPTVM,
CRUCI^{NOBII}

QVI D^{CESSIT,}

VI^{ES;}

VNO TEMPOR^{EFUNCTI SVNT;}
VNO^{VTEM.}
VERE, AI^{DICIMVS:}



EHEVI
CONVENTVALEM VNVM HIS DIEBVS AMISIMVS, ET MIRATI SVMVS VALDE;
QVIA DIV ID NON FACTVM EST:
SED NVNC
NON IMMERITO OBSTVPESCIMVS, POSTQVAM ALTERVM SVBITO AMITTIMVS;
QVIA ID NVNQVAM FACTVM EST, NE TEMPORE QVIDEM PESTIS.

DICO

JOHANNEM HENRICVM BREITHAVPTVM,

CRVCIBVRGENSEM, CONVENTVALEM BERG. COENOBII
BENE MERITVM,

NATVM MENSE DEC. ANNO M DC LXXXVI.
QVI D. IIX. MART. M DCC XXI. E NVMERO VIVENTIVM DISCESSIT,
DEO ITA STATVENTE ET IVBENTE!

ATQVE SIC

VNO TEMPORE AMBO RECEPTI SVNT TANQVAM PROBANDI;
VNO TEMPORE AMBO RECEPTI SVNT TANQVAM CONVENTVALES;
VNO TEMPORE HABITARVNT SIMVL;
VNO TEMPORE, VNOQVE MORBO AEGROTARVNT AMBO;
VNO TEMPORE, SI PAVCOS DIES EXCEPERIS, AMBO VITA ET STATIONE SVA DEFNCTI SVNT;
VNO DENIQVE TEMPORE PROMOTI SVNT AD ECCLESIAM TRIUMPHANTEM.
VERE, AH NIMIS VERE, DEPREHENDIMVS, IN PROVERBIO QVOD DICIMVS:
NULLAM CALAMITATEM SOLAM ESSE.

VERVM,

NVM IDEO ANIMO DESPONDENDVM EST? NEVTIQVAM.
EFFOEMINATVR HOMO ABSQVE CALAMITATIBVS. QVARE HOC SOLATHI LOCO REPVTAMVS:
SI NVLLA CALAMITAS SOLA EST, NVLLVM ETIAM AVXILIVM SOLVM EST.
AVXILIO MORTALI CESSANTE, AVXILIVM DEI INCIPIT.
SVBVENIT COELESTE NVMEN, QVANDO MVNDI AVXILIVM DEFICIT.
SI NVLLA HERBA, EMPLASTRVN NVLLVM; VERBVM DEI SANAT OMNIA.

ICCIRCO INGEMINAMVS:

DOMINE IN ADIVTORIVM NOSTRVN INTENDE;
AD ADIVVANDVM NOS FESTINA!

CVR AVTEM

BEATVS TAM CITO ALTERVM BEATE DEMORTVVM EXCEPT?
QVIA, INQVIEBAT, ANIMA MEA SITIEBAT DEVN, DEVN SITIEBAT VIVENTEM;
QVAE ANTE EXPLERI NON POTERAT, QVAM DEVN VIDERET.

IGITVR

LICET VITAM AMISERIT, VERAM PER CHRISTVM VITAM ADEPTVS EST,

IN EOQVE POSSIDET OMNIA.

QUIESCAT IN SANCTA PACE!

QVAE RELICTAE SVNT EXUVIAE, SEPELIEBANTVR

DOMINICA OCYLI M DCC XXI

POSTQVAM

VIXERAT ANNOS XXXI, ET QVOD EXCVRRIT.

BEATAE IPSIVS MEMORIAE

HOC QVALECVNQVE MONVMENTVM

BERGENSIS COLLEGH MEMBRA

EREXERVNT.

MAGDEBVRGI.

LITTERIS CHRISTOPHORI SALFELDII VIDVÆ.

CONVENTUALIEM VIVAM HIS DIEBUS
QUIA DIVI IN
NON IMMERTO ORSTATESCIMUS
QUIA IN INNOVAM FACTUM ES

JOHANNEM HENRIC

CRUCIVARGENSEM, CONVE
NATUM MENSE DEC
QUI DIXI MAST IN DCC XLV E
DEO ITA STAVE

VERE. AN NIMIS YBRI. DEPREHENDI
NULLAM CALAMIT

EFFORMINATUR HOMO ABSQUE CALAMITATI
SI NULLA CALAMITAS SOLA EST, IN
AVXILIO MORTALI CESSAT
SUBVENIT COELESTE INVENI, QU
SI NULLA HERBA, EMPHASTRUM IN

DOMINE IN ADIVTORIA
AD ADVVANDU
BEATUS TAM CITO M. TERVAT
QUIA, INQUIBAT, ANIMA MEA SILET
QUE ANTE EXPLIET NON PO

LICET VITAM AMISERIT, VERAM T

78 M 350

ULB Halle 3
001 592 122



56.

Petro V





CONVENVS VALDE;

NON IMMAMITTIMVS;
QVI ESTIS.

NEIAVPTVM,

CRVCIENOBII

QVI DCESSIT,

VI ES;

TEMPORI EFVNCTI SVNT;
VNO VTEM.
ERE, AE DICIMVS:

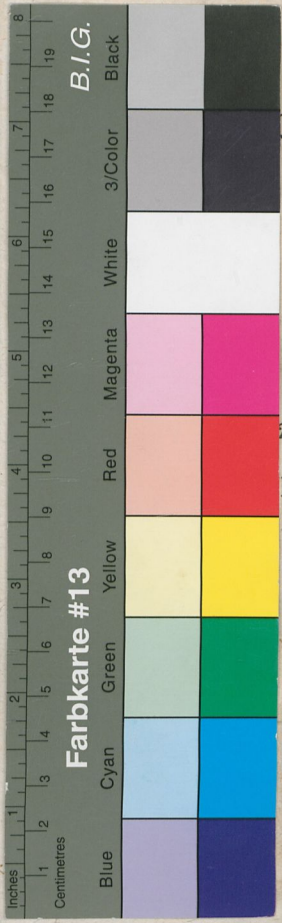

II

rs

rs

30
 20
 10
 0
 10
 20
 30
 40
 50
 60
 70
 80
 90
 100

