

Y b
3007. b₂

1903. Nov. 67.

Der Stadt Halle

auf

zweyhundert

Erh = Brauen

eingerichtete

Brau = Tafel,

wornach sich diejenigen,

so jedesmal

in nachfolgender Ordnung

zum Brauen ausgesprochen werden,

zu achten,

und

die Malze in Borrath anzuschaffen haben.

Halle im Magdeburgischen,

gedruckt bey Fr. Aug. G. unert, Universitäts- u. Rath's. Buchdrucker.

1797.

Der Stadt Rath
in
Geld - 1779
1779 - 1779
1779 - 1779
1779 - 1779
BIBLIOTHECA
PONTIFICIANA
1779 - 1779
1779 - 1779
1779 - 1779
1779 - 1779



1. Herr Assessor Heinrich Franz Lehmann
2. Meister Johann Christian Lincke
3. Herrn Amtmann Licentiaten Carl Heinrich Reichhelms
Testamentarische Erben
4. Frau Dorothee Elisabeth Querlingin
5. Frau Johanne Dorothee Wittwe Stöckigin
6. Meister Christian Gottlieb Kannewurf
7. Meister Johann Christian Lincke
8. Meister Johann Friedrich Sachse
9. Herr Johann Gottlieb Rauchsuf
10. Herr Johann Conrad Bocke
11. Meister Johann Christian Gödicke
12. Meister Friedrich Christoph Bartholomäus
13. Herr Johann Friedrich Ludwig Horn, Assistent bey
Banco - Archiv zu Magdeburg
14. Herr Posthalter Jacob Friedrich Sachse

15. Herr Posthalter Jacob Friedrich Sachse
16. Herr Futterinnungs-Meister Joh. Friedrich Salkmann
17. Herr Johann Conrad Rahn
18. Herr Johann Conrad Boeke
19. Herr Kramer-Meister Philipp Christian Büchling
20. Herr Professor Doctor Keil
21. Herr Doctor Christian Friedrich Zepernick
22. Frau Hofrätthin Christiane Catharine Dorothee verwittwete Giesecke
23. Ehn Johann Gottfried Picht
24. Herr Johann Friedrich Gottlieb Herrmann
25. Frau Commissionsrätthin Reichelin
26. Herr Johann Gottlieb Müller
27. Meister Johann Gottfried Ellrich
28. Frau Johanne Sophie Wittwe Reckin
29. Meister Johann George Müller

30. Frau Doctorin Friederike Louise Clauswitzin, geborne Reichelin
31. Frau Kriegerin Gueinzin
32. Herr Bäcker-Meister Christian Gottlob Neuscher
33. Herrn Licentiaten Johann Friedrich Stüking's Wittwe
34. Herr Johann Gottlieb Altmann
35. Herr Fleischer-Meister Johann Gottfried Naumann
36. Herr Futterinnungs-Meister Joh. Friedrich Salgmann
37. Meister Johann August Wölcke
38. Frau Susanne Dorothee Wittwe Seydlerin
39. Demoiselle Johanne Christiane Kirchnerin
40. Frau Johanne Catharine Schmiedin, geb. Spielbergin
41. Herr Doctor Böhmer
42. Herr Obrist-Wachtmeister du Bouchet
43. Frau Marie Elisabeth Langin, geborne Haberlandin
44. Herr Futterinnungs-Meister Joh. Friedrich Salgmann

45. Meister Johann Gottfried Böhle
46. Frau Kriegebräthin Gueinzius
47. Frau Kriegebräthin Gueinzius
48. Meister Johann Friedrich Deubald
49. Herr Matthäus Bucherer
50. Meister Carl August Keil
51. Herr Johann Hieronymus Cruse
52. Frau Dorothee Friederike Wittwe Hessin
53. Frau Regierungs - Secretärin Anne Amalie Sophie
Schröterin, geborne Rosensfeldin
54. Frau Maria Elisabeth Wittwe Schmiedin
55. Herrn Assessor D. Johann George Franckens Erben
56. Frau Regiments - Feldscheerin Bauer
57. Herr Rämmerer Hennicke und Sohn
58. Herr Secretarius George Wilhelm Neukirch
59. Herr Kr. und Domainenrath D. Joh. Christian Lichotius

60. Herr Christian Ludwig Hezel
61. Meister Johann Christoph Lemrich
62. Frau Kriegeräthin Christiane Auguste Hänischin
63. Herr Lebrecht Carl Ferdinand Bürger
64. Frau Commissions- Rätin Johanne Emilie Wittwe
Reichelin, geborene Erpelin
65. Herr Born- Meister Johann David Heydrich
66. Frau Johanne Hildegarde Wittwe Scharnoffsky
67. Herr Kramer- Meister Philipp Christian Büchling
68. Herr Bäcker- Meister Johann Gottfried Pfautsch
69. Meister Johann Philipp Regel
70. Herr Johann Gottlieb Backhaus
71. Herr Advocat Anton Christian Rupit
72. Frau Kriegeräthin Gueinzius
73. Herr Johann Gottfried Ruff
74. Frau Kriegeräthin Gueinzius

75. Meister Johann Gottfried Lidersens Erben
76. Herr Kammersehreiber Johann Friedrich Francke
77. Herr Johann Gottlieb Wiederu
78. Meister George Hessens Erben
79. Frau Christiane Magdalene Böhmin, verehel. Schallerin
80. Herr Gemeinheits - Meister Johann Christoph Knoche
81. Herr Futterinnungs - Meister Joh. Friedrich Salsmann
82. Herr Assessor Alexander Bartholomäus Dedecke
83. Herr Lebrecht Carl Ferdinand Bürger
84. Frau Doct. Müllerin Erben
85. Frau Christiane Friederike Wittwe Conradi
86. Herr Futterinnungs - Meister Joh. Friedrich Salsmann
87. Herr Doctor Johann David Heydrich
88. Herrn Johann Christian Schmidts Erben
89. Jungfer Marie Dorothee Jordanin
90. Herr Johann Gottfried Müller

91. Herr Gemeinheits-Meister Jakob Friedrich Weinmann
92. Herr Obrist-Wachtmeister du Bouchet
93. Herr Friedrich August Grunert
94. Herr Hof-Fiscal und Stadt-Syndicus Reserstein
95. Frau Anne Regine Thönertin
96. Herr Bäcker-Meister Christian Gottlob Neuscher
97. Meister Johann Gottlieb Richter
98. Herr Johann Gottfried Krüger
99. Herr Pastor Johann Carl Ludwig Baldamus
100. Herr Kramer-Meister Philipp Christian Büchling
101. Ehn Christian Friedrich Hövels Erben
102. Herr Carl Gotthilf Feldmann
103. Herr Johann Gottlieb Müller
104. Herren Commerciensrath Joh. Christian Joachims Erben
105. Frau Marie Susanne Wittwe Lüderis
106. Herr Rathsmeister Christian Salsfeld

-
107. Meister Johann August Neufcher
 108. Herr Johann Gottfried Krüger
 109. Meister Christian Gottlieb Kannerwurff
 110. Frau Marie Catharine Wittve Wengelin
 111. Herr Johann Christian Scharnoffsky
 112. Herr Gemeinheits-Meister Johann Christian Wagner
 113. Herr Gemeinheits-Meister Johann Peter Büchelhaube
 114. Meister Christoph Frosch
 115. Herr Secretarius George Wilhelm Neufkirch
 116. Meister Christian Friedrich Zöhler
 117. Frau Marie Elisabeth Wittve Voigtin
 118. Frau Marie Elisabeth Langin, gebohrne Haberlandin
 119. Herr Gemeinheits-Meister Johann Christian Wagner
 120. Meister Johann Gottfried Ludwig
 121. Frau Elisabeth Wittve Neufnerin
 122. Frau Marie Elisabeth Wittve Schmiedin

123. Meister Christian Friedrich Zöhler
124. Frau Christiane Elisabeth Seidelin
125. Meister Johann Gottfried Böhle
126. Herr Johann Daniel Brandi
127. Herr Professor Doctor Keil
128. Herr Johann Daniel Brandi
129. Herr Doctor Christian Friedrich Zepernick
130. Herr Secretarius Georg Wilhelm Neukirch
131. Herr Secretarius Georg Wilhelm Neukirch
132. Herr Johann Heinrich Schiff
133. Frau Christianen Elisabeth Prenslawin Erben
134. Meister Adam Gottlieb Golke
135. Herr Johann Christian Salzmann
136. Meister Johann Christian Ehricht
137. Meister Johann Christoph Lemrich
138. Frau Susanne Dorothee Wittwe Seidlerin

139. Herr Kramer = Meister Philipp Christian Büchling
140. Herr Secretarius George Wilhelm Neukirch
141. Herr Hofrath Gottfried Samuel Lau
142. Frau Marie Susanna Wittwe Lüderig
143. Herr Cifts = Amtmann Carl Gottlob Büttner
144. Herr Krieger = und Domainen = Rath Förster
145. Frau Johanne Rosine Hänertin
146. Herr Professor Doctor Neil
147. Meister Johann Heinrich Böge
148. Herr Johann Peter Thomas
149. Herr Johann Gottlieb Rauchsuf
150. Jungfer Christiane Dorothee Böhmin
151. Frau Susanne Dorothe Wittwe Seydlerin geb. Ehrlichin
152. Herr Johann Andreas Ernst
153. Herr Friedrich Wilhelm Hundt
154. Frau Marie Elisabeth Wittwe Schmiedtin

155. Meister Carl August Keil
156. Frau Commissions-Räthin Johanne Emilie Wittwe
Reichelin, gebohrne Crpelin
157. Meister Gottfried Heinrich Dittlers Erben
158. Herr Johann Gottlieb Müller
159. Frau Anne Sophie Wittwe Widern
160. Herr Johann Samuel Finke
161. Herr Gottlieb Friedrich Saltmann jun.
162. Herr Professor Doctor Keil
163. Meister Johann George Händel
164. Herrn Johann Friedrich Cellentins Erben
165. Frau Johanne Dorothee Ruffin
166. Herr Carl Gottilob Thebesius
167. Frau Johanne Catharine Schmiedtin, geb Spielbergin
168. Frau Sophie Elisabeth Beymannin, gebohrne Ebertin
169. Frau Marie Regine Thönertin

170. Herr Professor Doctor Keil
171. Frau Majorin Dorothee Sophie du Bouchet
172. Frau Dorothee Magdalene Seyfarthin, geb. Abitschin
173. Herr Johann Conrad Boeke
174. Frau Professorin Bertram, gebörne Eugin
175. Herrn Hofrath und Prof. D. Friedr. Hoffmanns Erben
176. Herr Gottlieb Tornau
177. Herr Bäcker-Meister Johann Gottfried Pfautsch
178. Herr Gemeinheits-Meister Johann Christian Wagner
179. Herr Professor Doctor Keil
180. Frau Friederike Henriette, verhehlicht gewesene Det-
towin gebörne Blausuß
181. Herr Kramer-Meister Johann Christian Weber
182. Herr Hofrath Samuel Friedrich Keitel
183. Frau Kriegesrathin Gueinzius
184. Meister Johann Heinrich Böge

185. Herr Johann Friedrich Krüger
186. Frau Johanne Sophie Müllerin, geb. Schmiedtin
187. Herr Futterinnungs-Meister Johann Friedr. Salsmann
188. Frau Johanne Marie Erdmuthé Trostin
189. Herr Johann Gottlieb Rauchsfuß
190. Herr Johann Gottlieb Müller
191. Meister Johann Friedrich Deubald
192. Frau Sophie Elisabeth Weimannin, gebörne Ebertin
193. Herr Gottlieb Friedrich Salsmann jun.
194. Herr Kramer-Meister Philipp Christian Büchling
195. Fr. Rosine Elisab. Wittwe Bergenerin, geb. Weinmannin
196. Herr Bäcker-Meister Christian Gottlob Reuscher
197. Meister Johann Rudolph Friedrich
198. Meister Johann Friedrich Deubald
199. Herr Fleischer-Meister Johann Gottfried Raumann
200. Herr Doctor Christian Friedrich Zepernick.

S P E C I F I C A T I O
 D e r B r a u h ä u s e r,
 w o r i n
 b r a u n e B i e r e g e b r a u e t w e r d e n.

Deren sind jetzt an der Zahl zwey,
 und haben Braustätten, als:

- | | | | |
|-------------------------------|-----|---|---------------------|
| 1. Sellentins auf dem Berlin | 100 | } | Sind E. Edl. Rath's |
| 2. Auf dem Strohofe am Werder | 100 | | |

und gehet das braune Bier, so darin gebrauet wird,
 auf der Reihe herum

Summa 200 Brauen oder Braustätten.

W e i ß - B i e r - B r a u h ä u s e r.

1. Likens am Kaulenberge, ist E. Edl. Rath's.
2. Am Morifthore, ist des Hospitals S. Cyriaci.

Register

darinnen

die in der Brautafel befindlichen Nahmen
nach der Ordnung des Alphabets
zu finden sind.

U ltmann	A.	Brandi	Num. 126. 128
		Num. 34 Bächling	19. 67. 100. 139.
			194
	B.	Büffelhaube	113
Bachhaus	70	Bürger	63. 83
Baldamus	99	Büttner	143
Bartholomäus	12		
Bauerin	56	E.	
Bergeners Wittve	195	Clauswifin	30
Bertrammin	174	Conradi's Wittve	85
Böge	147. 184	Crufe	51
Böhle	45. 125	D.	
Böhmin	150	Debecke	82
Böhmer	41	Dettowin	180
du Bouchet	42. 92	Deubald	48. 191. 198
du Bonchets Wittve	171	Dittlers Erben	157

	E.		Hennecke und Sohn	Num. 57
Ehricht		Num. 136	Herrmann	24
Elrich		27	Herrmann	127
Ernst		152	Hessens Wittwe	52
			Hessens Erben	78
	F.		Heydrich	65. 87
Feldmann		102	Heßel	60
Finke		160	Hövels Erben	101
Förster		144	Hoffmanns Erben	175
Francé		76	Horn	13
Francens Erben		55	Hunde	153
Friedrich		197		
Frosch		114		
			J.	
	G.		Jordanin	89
Gieseckens Wittwe		22		
Gödicke		11		
Golze		134	Kannewurff	6. 109
Grunert		93	Keserstein	94
Gueinzius	31. 46. 47. 72.		Keßel	69
	74. 183		Keil, Carl August	50. 155
			Keitel	182
	H.		Kirchnerin	39
Händel		163	Knoche	80
Hänertin		145	Krüger	98. 108
Hänischin		62	Krüger	185

	I.	II.	III.
lau	Num. 141	Querlingin	Num. 4
langin, geb. Haberlandin	43.		
	118	Nahn	17
lehmann	I	Rauchfuß	9. 149. 189
lenrich	61. 137	Reckin	28
lichotius	59	Reichelin	25. 64. 156
lincke	2. 7	Reichhelms Testamentarische Erben	
löderizens Erben	75. 105. 142		3
ludwig	120	Reil	20. 127. 146. 162.
			170. 179
	M.		
Müller	29	Reuscher	32. 96. 196
Müller	90	Reuscher	107
Müller	26. 103. 158. 190	Reusnerin	121
Müllerin Erben	84	Richter	97
	N.	Ruff	73
Naumann	35. 199	Ruffin	165
Neufirch	58. 115. 130. 131.	Rupitz	71
	140		
		Sachse	8
	P.	Sachse	14. 15
Pfautsch	68. 177	Salfeld	106
Picht	23	Salzmann	16. 36. 44. 81.
Prenslauin Erben	133		86. 187
		S.	

Salkmann jun. Num. 161.	193	Thomas	Num. 148.
Salkmann	135	Tornau	176
Schallerin	79	Trosfin	188
Scharnoffsky	111		
Scharnoffsky's Wittwe	66		B.
Schiff	132	Wocke	10. 18. 173
Schmids Erben	88	Woigtin	117
Schmiedin, gebohrne Wdhelin			W.
	54. 122. 154	Wagner	112. 119. 178
Schmiedin, gebohrne Spielber-		Weber	181
gin	40. 167	Weinmann	91
Schröderin	53	Wenhels Wittwe	110
Seidelin	124	Weymannin	168. 192
Sellentins Erben	164	Wideru	77
Seydlerin	38. 138. 151	Wideruin	159
Seyfarthin	172	Wölfe	37
Stöckig's Wittwe	5	Wucherer	49
Stühings Wittwe	33		
			B.
Thebesius	166	Zepernick	21. 129. 200
Thönertin	95. 169	Zöhler	116. 123

YB 3007 bc

Yb 300 7^{bc}

ULB Halle

3

003 906 515



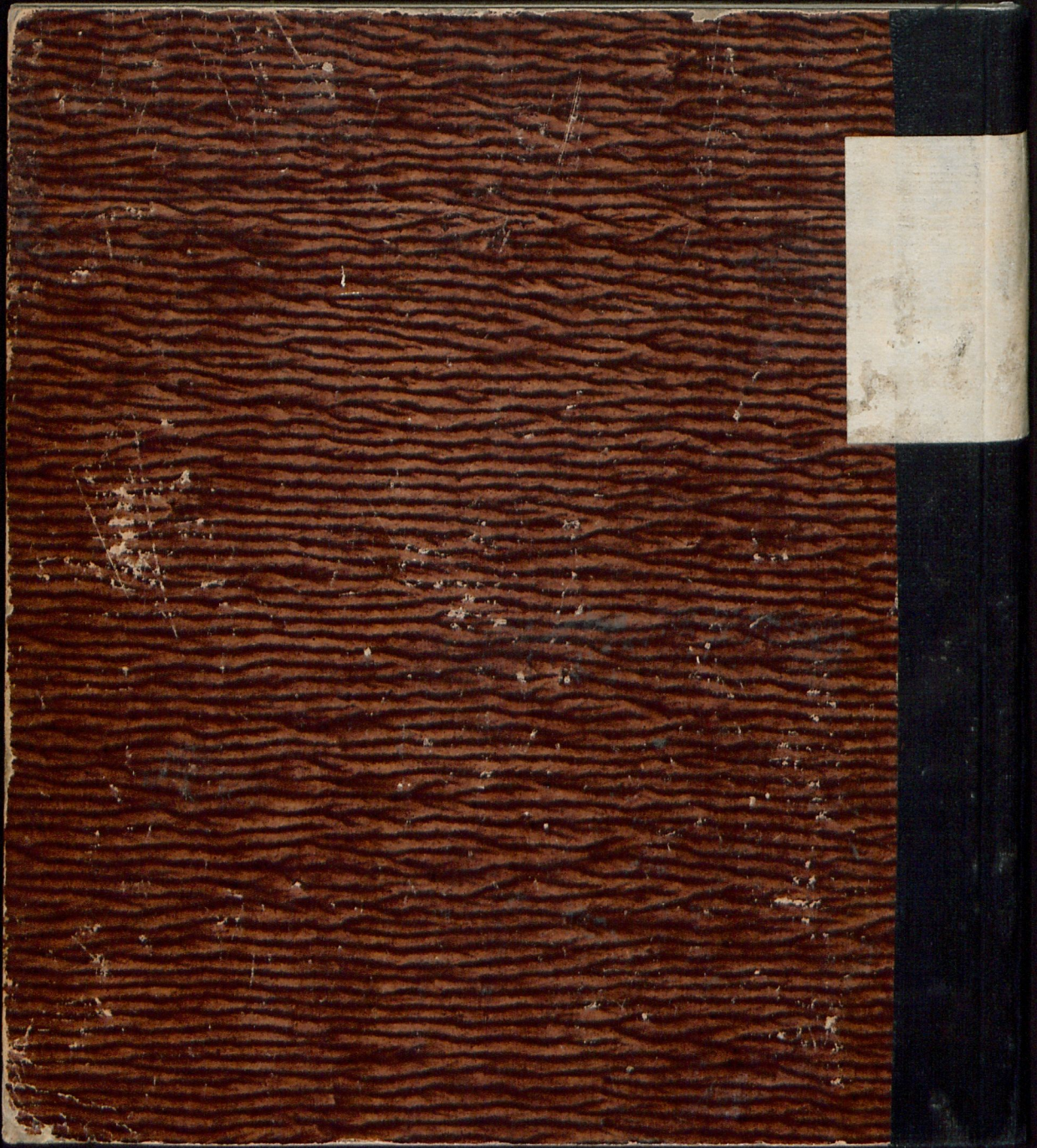

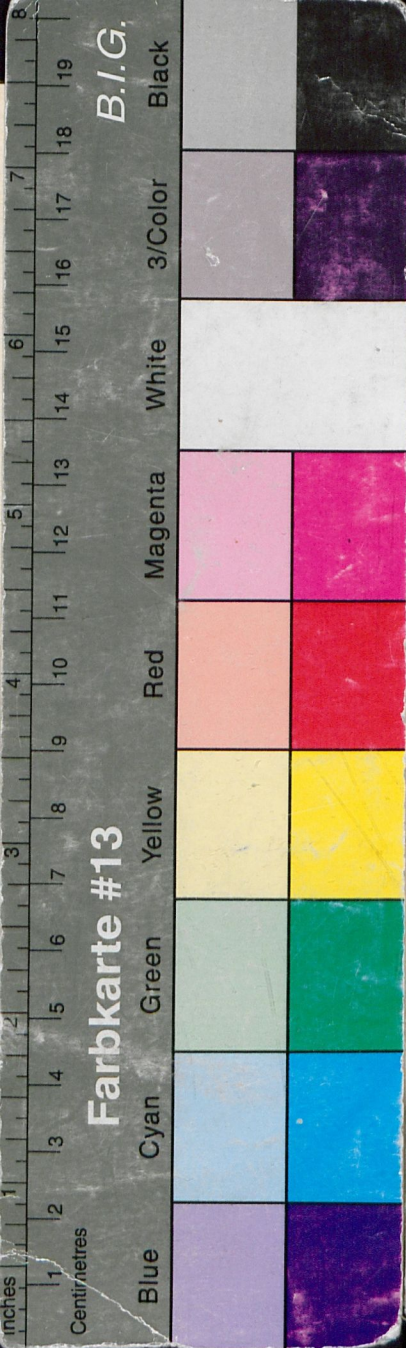

1905. Nov. 67

Der Stadt Halle
auf
zweyhundert
Erb = Brauen
eingerichtete
Brau = Tafel,
wornach sich diejenigen,
so jedesmal
in nachfolgender Ordnung
zum Brauen ausgesprochen werden,
zu achten,
und
die Malze in Vorrath anzuschaffen haben.

Halle im Magdeburgischen,
gedruckt bey Fr. Aug. G. unert, Universitäts- u. Rath's. Buchdrucker.
1797.