

Vd
3577

6.7



h. 70, 26.



Chur-Sächſiſche
Hof-Ordnung,

vom Jahre 1764

aufs neue gedruckt, 1785.



Dresden,

zu finden in der Churfürſtl. Hof-Buchdruckerey.

Handwritten text, likely bleed-through from the reverse side of the page, including a date that appears to be 1704.



Pon Vd. 3577, QK



Der Ober: Hof: Marschall,
dessen Charge aniezo durch den Ersten Hof:
Marschall vertreten wird.

Der General - Feld - Marschall,

Die Cabinets: Ministres,

Die Conferenz: Ministres,

Die Generals von der Cavallerie und In:
fanterie,

Der Erste Hof: Marschall,

Der Ober: Cammerherr,

Die Titular würllichen Geheimen Ráthe,

Der Ober: Stallmeister,

Der Ober: Hof: Jägermeister,

Der Ober: Küchenmeister,

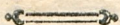

- Der Ober: Schenke,
 letzere beyde rouliren nach der Ancienneté.
- Der Schweizer: Hauptmann,
- Der Cämmerer,
- Der General-Postmeister,
- Der Hof: Marschall,
- Der Haus: Marschall,
- Die General-Lieutenans,
- Der Praesident des Geheimen Finanz:
 Collegii,
- Der Praesident des Geheimen Kriegs:
 Raths-Collegii,
- Der Canzler,
- Der Appellation-Gerichts-Praesident,
- Der Ober: Steuer: Director,
- Der Ober: Consistorial-Praesident,
- Der Director der Commerciën: Depu-
 tation,

- Der Directeur des Plaisirs,
 Die Titular-Geheimen Rätthe,
 Die General-Majors,
 Der Vice-Praesident des Geheimen Kriegs-
 Rathes Collegii,
 Der Vice-Canzler,
 Der Vice-Ober-Steuer-Director,
 Der Vice-Praesident bey dem Ober-Con-
 sistorio,
 Der Landes-Hauptmann in der Ober-
 Lausitz,
 Der Landes-Hauptmann in der Nieder-
 Lausitz,
 Der Ober-Amts-Praesident in der Nieder-
 Lausitz,
 Der Ober-Hof-Richter zu Leipzig,
 Der Hof-Richter zu Wittenberg,
 Der Dom-Probst zu Meissen,



- Der Dom-Probst zu Merseburg,
 Der Dom-Probst zu Raumburg,
 Der Dom-Dechant zu Meissen,
 Der Dom-Dechant zu Merseburg,
 Der Dom-Dechant zu Raumburg,
 Der Stift-Merseburgische Cammer-Director,
 Der Stift-Raumburgische Cammer-Director,
 Der Stifts-Hauptmann zu Wurzen,
 Der Stifts-Canzler zu Wurzen,
 Der Stifts-Canzler zu Merseburg,
 Der Stifts-Canzler zu Zeitz,
 Der Praesident des Consistorii zu Merseburg,
 Der Praesident des Consistorii zu Zeitz,
 Der Director des Consistorii zu Leipzig,
 Der Vice-Ober-Amts-Praesident zu Lübben,

Der Ober-Auffseher der Graffschaft Manns-
feld,

Der Ober-Auffseher zu Schleusingen,

Der Amts-Hauptmann zu Budisin,

Der Amts-Hauptmann zu Görlitz,

Der Ober-Berg-Hauptmann,

Die Cammerherren,

Die Capitulares zu Meissen,

Die Capitulares zu Merseburg,

Die Capitulares zu Naumburg,

Der Land-Richter in der Nieder-Lausitz,

Die Geheimen Assistentz-Räthe,

Die Geheimen Finanz-Räthe mit Sitz und
Stimme im Collegio,

Die würllichen Geheimen Kriegs-Räthe
mit Sitz und Stimme im Collegio,

Der Ober-Land-Forstmeister,

- Die Obristen und Chur: Fürstl. General-
Adjutanten,
- Der General-Auditeur,
- Die Stallmeistere,
- Die Land: Jägermeistere,
- Der Reise: Marschall,
- Die Geheimen Legation: Rätthe,
- Die Obrist: Lieutenans,
- Die Titular-Geheimen Kriegs: Rätthe,
- Die Titular-Geheimen Cammer: Rätthe,
- Die würllichen Kriegs: Rätthe mit Sitz und
Stimme im Geheimen Kriegs:
Raths: Collegio,
- Die Creys: Hauptleute, mit welchen
- Der Salinen: Director nach der Ancienneté
rouliret.
- Der Berg: Hauptmann,
- Die Landes: Eltesten in den Marggraf:
thümern,

- Die wirklichen Land: Cammer: Rätthe,
 Die adelichen Hof: und Justitien: Rätthe,
 Die bürgerlichen Hof: und Justitien:
 Rätthe,
 Der Vice-Ober: Hof: Richter,
 rouliret mit denen Hof- und Justitien-
 Rätthen, nach der Ancienneté.
 Die adelichen Appellation-Rätthe,
 Die bürgerlichen Appellation-Rätthe,
 Die Geheimen Cabinets: Secretarii,
 Die Geheimen Referendarii,
 Der Ceremonien: Meister,
 Der Ober: Land: Fischmeister,
 Die wirklichen Ober: Steuer: Einnehmer,
 Die Cammer: Junker,
 Die Finanz: Rätthe,
 Der Steuer: Rath,
 Die wirklichen Accis: Rätthe,

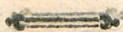

Die Stift : Merseburgischen : Cammer-
Räthe,

Die Stift : Naumburgischen : Cammer-
Räthe,

Die Stifts : Regierungs : Räthe zu Wur-
zen,

Die Stifts : Regierungs : Räthe zu Merz-
seburg,

Die Stifts : Regierungs : Räthe zu Naum-
burg,

Die Regierungs : Räthe zu Lübben,

Die Kriegs : Räthe,

Die Cammer : Räthe,

Die Hof : Räthe,

} ohne Sitz und
Stimme,

Der Ober : Hof : Prediger,

Die Ober : Consistorial - Räthe,

- Die Berg-Räthe,
- Die Regierungs-Räthe zu Schleusingen,
- Die Ober-Hof-Gerichts- und }
 Die Hof-Gerichts- } Assesores,
- Die Assesores bey der Landes-Regierung,
- Die Assesores bey dem Appellation-Ge-
 richte,
- Die Majors,
- Der Gegenhändler in der Ober-Lausitz,
- Der Gegenhändler in der Nieder-Lausitz,
- Der Landes-Bestallte in der Ober-Lausitz,
- Die Creyß-Commissarien, und
- Die Stift-Merseburgl. und Naumburgl.
 March-Commissarii, ingleichen



Die Ober- und Nieder- Lausitzer- Kriegs-
Commissarii, rouliren nach der An-
cienneté.

Die Landes- Commissarii in der Ober-
Lausitz,

Die Querfurthischen Creyß- Directores
und Commissarien,

Die Amts- Hauptleute,

Die Legation- Ráthe,

Die Ober- Kriegs- und Ober- Proviant-
Commissarii,

Der General- Kriegs- Zahlmeister,

Die Capitaines,

Die Ober- Forstmeister,

Die Ober- Aufseher deren Flößen,

Die Ober- Land- Baumeister,

- Die Jagd-; Junker,
Die Ober-; Rechnungs-; Rätthe,
Die Finanz-; Assistenz-; Rätthe,
Der Vice- General-; Kriegs-; Zahl-; Meister,
Die Assessores bey der Landes-; Oecono-
mie-; Manufactur-; und Commer-
cien-; Deputation,
Die Ober-; Rechnungs-; Commissarii,
Die Ober-; Floss-; Commissarii, mit welchen
Der Ober-; Jagd-; Commissarius nach der
Ancienneté rouliret.
Die Titular-; Kriegs-; Rätthe,
Die Titular-; Cammer-; Rätthe,
Die Titular-; Land-; Cammer-; Rätthe,
Die Cammer-; Assistenz-; Rätthe,

Sämmtl-
chen Subal-
tern - Offi-
ciers, wird
thvar

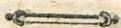

ein besonde-
rer Rang
nicht ange-
wiesen, sie
sind aber
überhaupt

- Die Titular-Hof-Räthe,
 Die Titular-Appellation-Räthe,
 Die Titular-Uccis-Räthe,
 Die Titular-Stifts-Räthe,
 Die Titular-Ober-Amts-Räthe,
 Die Titular-Ober-Consistorial-Räthe,
 Die Titular-Berg-Räthe,
 Die Cammer-Commissions-Räthe.
 Die Berg-Commissions-Räthe,
 Der Kent-Cammermeister,
 Der Land-Kentmeister,
 Die Ober-Rechnungs-Inspectores,
 Die Ober-Berg-Amts-Assessores,
 Die Ober-Post-Commissarii mit Sitz und
 Stimme,

- neben ein-
geschlosse-
nen Perso-
nen gleich zu
halten.
- Der Ober-Bereuter,
 - Die Hof-Baumeister,
 - Der Vice-Land-Kentmeister,
 - Die Commission-Käthe,
 - Die Commerciën-Käthe,
 - Die Käthe, so von keinem Collegio be-
nennet.

Chur-Fürstl. Sächsl. Ober-
Hof-Marschall-Amt.

Ms 3577 6A

Die ...
Die ...
Die ...
Die ...
Die ...

Die ...
Die ...

v. C.



Pou Vd 3577, QK

ULB Halle

3

004 842 413





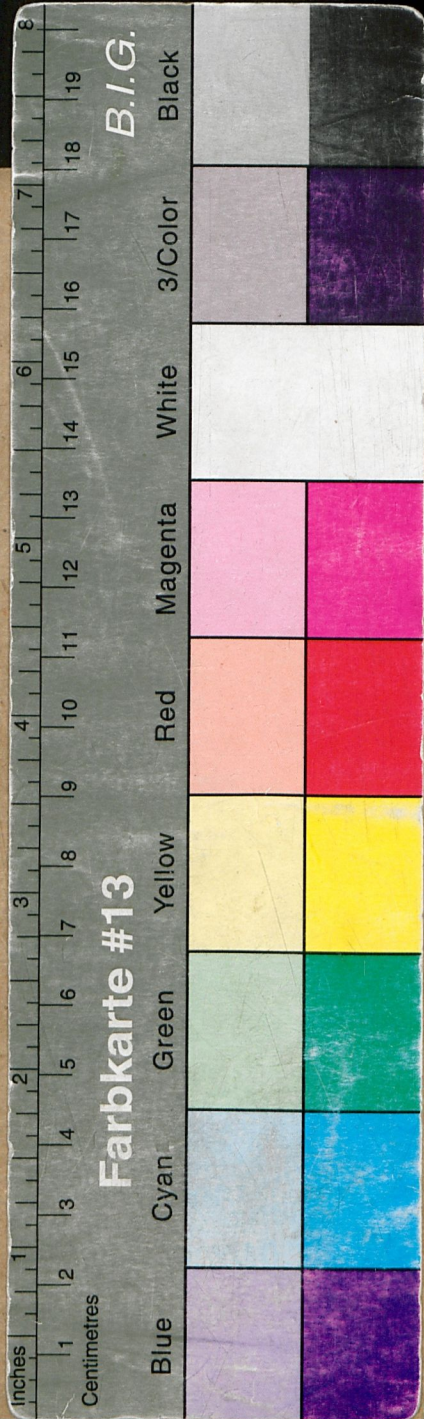

1.70, 26.

Vd
3577

Chur-Sächsische Hof-Ordnung,

vom Jahre 1764
aufs neue gedruckt, 1785.



Dresden,
zu finden in der Churfürstl. Hof-Buchdruckerey.

