





Y b
3146

L. L. Mathys
der
Stadt Halle/
Juden

Seuer=

Anstalten

allhier
Verordnete.

HALLE, druckt Johann Grunert, Univ. Buchdr. 1720.



Einmach E. C. Rath der Stadt

Halle zu Verbesserung der Feuer-
Anstalten, vor gut befunden, daß die
Nemter der Feuer- Leeren, und übrige
Personen, so die Aufsicht über die
Spritzen, Leitern, Feuer- Hacken, Sturms-
Fasse und anderes Feuer- Geräthe ge-
habt, in Zukunft nicht mehr, wie vor-

mahls geschehen, von Jahren zu Jahren abwechseln, sondern
von denen so einmahl dazu ernennet seyn, beständig verwahret
werden sollen, damit ein jeder dasjenige, was ihm zu thun ob-
liegt, desto fleißiger in acht nehmen, und die Spritzen samt
den übrigen Feuer- Geräthe jederzeit in gutem Stande erhal-
ten, auch bey entstehender Feuers- Brunst, so foert zu Rettung
der Nothleidenden parat seyn mögen: Als sind zu dem Ende
so wohl aus dem Mittel des Magistrats, als auch von der Bür-
gerschafft, zu respicirung solcher Nemter nachfolgender Perso-
nen denominiret und bestellet worden, und wird ein jeder um
des gemeinen Besten willen, demjenigen wozu er angewiesen ist,
nach Inhalt der Königl. Feuer- Ordnung Cap. 2. & 3.
gebührend nachzukommen wissen. Signat. Halle den 10.
Januarii 1720.



Andreas Bastineller / D.

SPECI-

SPECIFICATIO

Derer Rämter und Personen.

I.

Feuer-Herren.

Im Marien Viertel.

Herr Rathmann Dr. Anthon Christoph Reimers.
Hr. Worth. Licent. Joh. Christoph Pohlmann.
Hr. Gottfried Jorck.

Im Ulrichs Viertel.

Hr. Rathmann Lic. Otto Friedrich Anorre.
Hr. Johann Gabriel Keller.
Hr. Johann Gottfried Weinhardt

Im Nicolai Viertel.

Hr. Rathmann Lic. August Becker.
Hr. August Hoffe.
Hr. Johann George Keil.

Im Moritz Viertel.

Hr. Rathmann Friederich Sellentin.
Hr. George Wendt.
Hr. Abraham Gräbner.

II.

Zum Spritzen Verordnete.

No. 1.

Die erste grosse zweyspännige Spritze, stehet im
Rathhaus-Hoffe.

Hr. Rathmann Johann Matthias Besthen.
Hr. Ober-Secret. Johann George Paefbusch.

Peter Becker, Rothgießer.)
Elias Stieff, Schläffer.) Das Rohr zu dirigiren.
Johann Jacob Wehmeyer.
Matthias Ernst.

); (2

Michael

Michael Moderschky.
Christian Maußsch.
Christoph Rüprecht.
Johann Gottfried Grunert.
Samuel Plösch.
Johann Gottlieb Langer.

No. 2.

Die andere große zweispännige Spritze, stehet im
Rathhaus Hofe.

Hr. Rathmann Melchior Redel.
Hr. Friederich Jeremias Becker.
Johann Christian Bachmann.) Das Rohr zu dirigiren.
Johann George Gohwein.)
Johann Michael Pfennigstoß.
Christoff Richter.
Friedrich Carl Rohrt.
Johann Zimmermann.
Gottfried Beischel.
Christoph Berndt.
Christoph Dohse.
Thomas Nitsche.

No. 3.

Die dritte große zweispännige Spritze, stehet in
denen Fleisch Scharren.

Hr. Christoph Tacke.
Hr. Johann Semmler.
Johann Krause, Schlöffer.) zum dirigiren des Rohrs.
Joh. Heinrich Schleich, Uhrm.)
Samuel Görick.
Peter Lecko.
Johann Ernst Hodermann.
Sebald Schmidt.
Nielaus Umbreit.
Johann Späthe.
Gottfried Woff.
Sebastian Selle.

No. 4.

No. 4.

Die vierdee große zweyspännige Spritze, stehet in
denen Fleisch Scharren.

Herr Secret. Jacob Arnold Heinrich.

Hr. Paul Siegmund Dresler.

Johann Christian Böglar, Schlöffer.) zum dirigiren des
Nicolaus Eckart, Schlöffer.) Rohrs.

Johann Gratiar.

Johann Reiche.

Matthes Sockel.

Lorens Wilde.

Christian Wilde.

Andreas Rauchfuß.

Johann George Treßkorn,

Christoph Scheffler.

No. 1.

Die erste kleine Trage = Spritze, stehet im
Rathhaus Hoffe.

Johann Knaups, Schlöffer. Zum dirigiren des Rohrs.

Johann George Müller.) Die Spritze hinzuschaffen.
Johann Poppendick.)

No. 2.

Die andere kleine Trage = Spritze, stehet im
Rathhaus Hoffe.

Conrad Friedrich Magnus, das Rohr zu dirigiren.

Christoph Freytag, Fleischer.) Die Spritze hinzuschaffen.
Jonas Blosser, Maurer.)

No. 3.

Die dritte kleine Trage = Spritze, stehet im
Rathhaus Hoffe.

Johann Christian Wagener, Zeugschm. Zum dirigiren des
Rohrs.

Andreas Gehe.) Die Spritze hinzuschaffen.
Jacob Rahne.)

III.

Zum Leitern Berordnete.

Im Marien = Viertel.

Das erste Leiter = Haus bey der Marien = Kirche.

Herr Jonas Lorenz,
Johann Ulrich.

Das andere Leiter = Haus an der Schule.

Johann Christoph Taubert,
Peter Walter.

Das dritte Leiter = Haus am Stein = Thor hinter der
Mauer.

Hr. Fleischer = Meister Johann Andreas Grundmann,
Hr. Johann Saalbach.

Im Ulrichs = Viertel.

Das erste Leiter = Haus beym güldnen Stern.

Hr. Johann Dieß,
Hr. Christoph Drenhaupt.

Das andere Leiter = Haus auf dem Berlin am Brauhause.

Hr. Christian Hoffe,
Hr. Andreas Langkopff.

Im Nicolai Viertel.

Das erste Leiter = Haus bey den 3. Königen.

Johann Meyer,
David Hilliger.

Das andere Leiter = Haus in der kleinen Mühlgasse.

Adam Vogel,
Johann Saalbach, Schuster.

Im Moritz Viertel.

Das erste Leiter = Haus am Moritz Kirch = Hofe.

Caspar Melchior Zehme,
Johann Neuscher, Jun.

Das

Das andere Leiter-Haus in der Ritter-Gasse.

Hr. Gottfried Vorweg.

Christian Joachim.

Das dritte Leiter-Haus in der Henstade.

Heinrich Zäncker.

David Fuß.

IV.

Zum Feuer-Eymern Verordnete.

Hr. Johann Joachim Büschel, im Mar. Viertel.

Christoph Pfeiffer, Schencke, im Ulrich B.

Gottreu Blümmler, im Nic. B.

Johann Pohle, Seiffens. im Moritz Viertel.

V.

Zum Sturm-Fassen Verordnete.

Hr. Andreas Goldschmidt, beym Röhrkasten am Markt

Hr. Christian Eustachius Müller, aufm Rathhause.

Hr. Johann Gottlieb Heinze in Klein-Schmieden.

Johann Schlegel, am alten Markte.

VI.

Die Kutscher so zu denen Spritzen und Sturm-
Fassen destiniert.

I. aufs Rathhaus.

Die Raths-Pferde.

Christoph Dreyhaupt.

George Zbiele.

Michaël Fritsche.

Christian Fritsch.

Johann Friedrich Rackewitz.

Johann Jacob Zimmermann.

Johann Nicolaus Krüger.

Jeremias

QK 46 3146

Jeremias Glaser.
August Weigels Erben.
Daniel Fischer.
Christoph Bierendte.
Andreas Herßberg.
Andreas Frauendorff.

2. auf die Schärne.

Hieronymus Ramhöffer.
Peter Bruder.
George Göritz.
George Dombke.
George Teichert.
Christoph Wiesener.

Weilm auch sonst die Wohlöbl. Thalz Gerichte eine gute Anzahl Sturm-Fasse an der Hallmauer, und Spriken an der MarienzKirche, stehen haben, und diese im Fall der Noth nicht versagen werden. So haben alle übrige so hier nicht benennet, und dennoch Pferde halten, sich dahin zu versügen, und dieselbe mit ihrem Geschirre anzufahren.

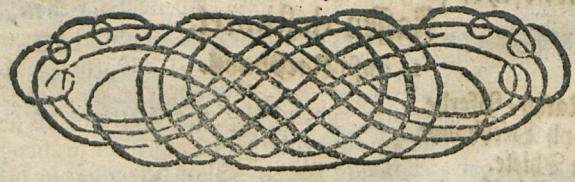

ULB Halle

3

007 377 223





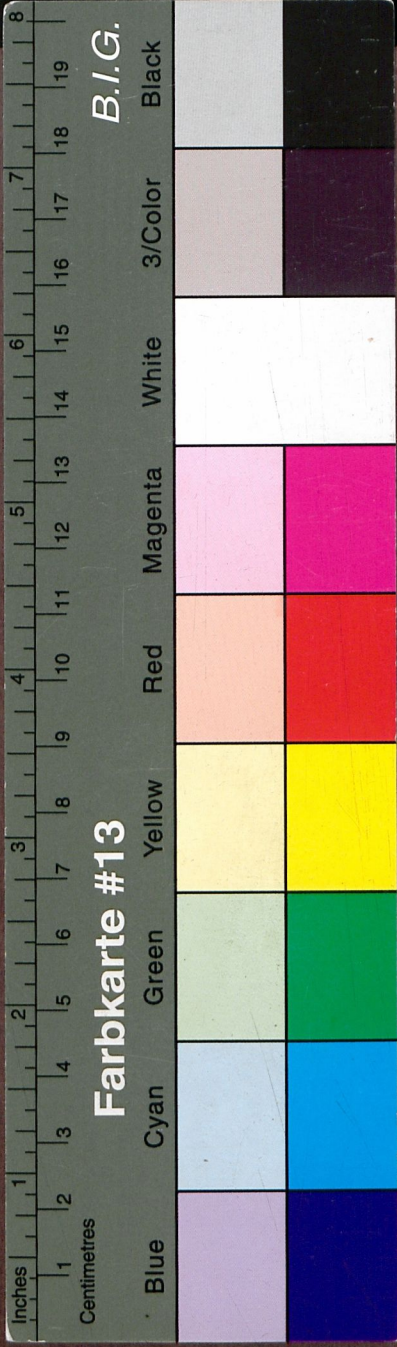

a. k. 138, 35.

Y b
3146

H. L. Rath's
der
Stadt Halle/
Juden
Steuer=
Anstalten
allhier
Verordnete.

HALLE, gedruckt Johann Grunert, Univ. Buchdr. 1720.

