





239

Zittanischer Leinwand.

sacc. XVIII.



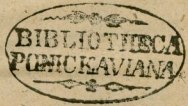

Penza 6010,4°

- 1.
- 2.
- 3.
- 4.
- 5.
- 6.
- 7.
- 8.
- 9.
- 10.
- 11.
- 12.
- 13.
- 14.
- 15.
- 16.
- 17.
- 18.
- 19.
- 20.
- 21.
- 22.
- 23.
- 24.
- 25.
- 26.
- 27.
- 28.
- 29.
- 30.
- 31.
- 32.
- 33.



## Inhalt

1. Holtmann, Gottfr. auf Joachim Curlius. 1709.
2. " " " Anna Doroth. geb. Neesenin, George Schönfelders Ww. 1710.
3. " " " Helena Catharina geb. Colbergin, Gottlieb Christ. Ullrichs <sup>1710</sup>
4. " " " Christina Soph. v. Lanchisch, Joh. v. Goltz, Christ. v. L. 1710.
5. " " " Joh. Lorenz Scholte. 1710.
6. " " " Anna Rosin, geb. Bergmannin, Joh. Christoph <sup>1710</sup> Hanschels Ww.
7. " " " Martha geb. Kowlingin, Mich. Schönfelders Ww. 1710.
8. " " " Maria Elisabeth, geb. von Hartzig, Joh. Phil. Scholle, Ww. 1711.
9. " " " Jacob Heyl. 1711.
10. " " " Gottfr. Engler. 1712.
11. " " " Anna Marz, geb. Rothin, Joh. Fr. Krodels Ww. 1712.
12. Wankel, Joh. Christoph auf Anna Doroth. geb. Wagnerin, Joh. Christ. Christ. <sup>1713</sup> phori Ww.
13. " " " Anna Doroth. geb. Bergmannin, Fr. Piebers Ww. 1715.
14. " " " Anna Rosin, geb. Claussewitschin, Joh. Carl <sup>1715</sup> Lehmanns Ww.
15. " " " Anna Rosin, geb. v. Eversdorffin, Joh. Heyls Ww. 1715.
16. " " " Joh. Horn. 1716.
17. " " " Joh. Heyl. 1716.
18. " " " Johanna Doroth. Hornigk, Christoph Hornigk's <sup>1716</sup> Ww.
19. " " " Johanna Elisabeth, geb. Bernharden, Joh. Christ. <sup>1716</sup> Meyers Ww.
20. " " " Joh. Christ. Dentsch. 1716.
21. " " " Anna Sidt, geb. Morikin, Christ. Stöckers Ww. 1716.
22. " " " Sophia Elisabeth. Moser, Christ. Mosers Ww. 1718.
23. " " " Anna Doy, geb. Neackin, Joh. Bernharden's Ww. 1720.
24. " " " Zacharias Piechel. 1721.
25. Müller, Gottfr. Selger auf Caspar Töllner. 1726.
26. " " " Joha. geb. Gebhardin, Joh. Phil. Rothens Ww. 1726.
27. " " " Anna Marz, geb. Körmannin, Christ. Randigs Ww. 1726.
28. " " " Joh. Sigm. Möllner. 1727.
29. Gerlach, Dionj. Gellert auf Christ. Fr. Neumann. 1741.
30. " " " Anna Leon. geb. Leopoldin, v. v. <sup>1741</sup> Elmüllers Ww.
31. " " " Joh. Christ. Srenmel. 1741.
32. " " " Joh. Gottfr. Hanschel. 1742.
33. " " " Grog. Christoph. Müller. 1742.

34.	<u>Gorlach</u> , Benj. Gottlieb auf Euphrosina geb. <u>Wölsing</u> v. <u>Liegerin</u> . 1742.	70.
35.	" " " " Susanna; Leonora <u>Lobelin</u> . 1742.	71.
36.	" " " " Joh. Fr. <u>Schreer</u> . 1743.	72.
37.	" " " " Caroline Louise <u>Toffmann</u> Chstn. <u>Gottlieb</u> K's S. 1743.	77.
38.	" " " " Ernst <u>Gottlieb</u> <u>Lehner</u> . 1744.	78.
39.	" " " " Maria Dor. geb. <u>Ehrlich</u> v. <u>Guchin</u> . 1744.	75.
40.	" " " " Anna Leon. geb. <u>Winkler</u> v. <u>Paulin</u> . 1744.	76.
41.	" " " " Susia Maria geb. <u>Posseltin</u> v. <u>Luna</u> d. 1745.	77.
42.	" " " " Eva Elisabeth geb. <u>Pöbelin</u> v. <u>Mayerin</u> . 1745.	78.
43.	" " " " Leon. Rosina <u>Beckling</u> geb. <u>Edmüllerin</u> . 1746.	79.
44.	" " " " Joh. Jac. <u>Müller</u> . 1746.	80.
45.	" " " " Charlotte <u>Konr. Schröderin</u> geb. <u>Beckmann</u> 1746.	81.
46.	" " " " Chstn. Gottl. <u>Beckmann</u> . 1746.	82.
47.	" " " " Anna Dor. geb. <u>Schmiedin</u> v. <u>Schröderin</u> . 1746.	83.
48.	" " " " Joh. Gottfr. <u>Lantschel</u> . 1748.	84.
49.	" " " " Joh. Fr. <u>Edmüller</u> . 1748.	85.
50.	" " " " Friederica Dor. <u>Polke</u> <u>Phil. K's</u> <u>Wölsing</u> . 1749.	86.
51.	" " " " Charlotte <u>Konr. Rosen</u> <u>Joh. Conr. K's</u> <u>Wölsing</u> . 1749.	87.
52.	" " " " Fr. Gottlob <u>Lehner</u> . 1751.	88.
53.	" " " " Maria Juliana geb. <u>Schröderin</u> v. <u>Gräfin</u> . 1753.	89.
54.	" " " " Christiana geb. <u>Schönfelderin</u> v. <u>Toffmannin</u> . 1753.	90.
55.	" " " " Anna Rosina geb. <u>Wittgerin</u> v. <u>Schreer</u> . 1754.	91.
56.	" " " " Anna Dor. v. <u>Langknecht</u> . 1754.	92.
57.	" " " " Joh. Chstn. <u>Ehrlich</u> . 1756.	93.
58.	<u>Richter</u> <u>Hd. Jan.</u> auf Joh. David <u>Demppitz</u> . 1760.	94.
59.	" " " " Agathe geb. <u>Johann</u> <u>Chobath</u> <u>Johns</u> d. 1760.	95.
60.	" " " " Theod. Leon. geb. <u>Stendnerin</u> Chstn. <u>Frühauks</u> d. 1760.	96.
61.	" " " " Maria Elisabeth geb. <u>Wendnerin</u> Chstn. <u>Gottlieb</u> <u>Toffmanns</u> d. 1760.	97.
62.	" " " " Joh. Leon. geb. <u>Lauderbachin</u> d. <u>Gottlob</u> <u>Chstn</u> <u>Konr.</u> 1760.	98.
63.	" " " " Chstn. Fr. <u>Woodel</u> . 1760.	99.
64.	" " " " Anna Christiana geb. <u>Friedrichin</u> Joh. Gottfr. <u>Schönbergs</u> <u>Am</u> 1760.	100.
65.	" " " " Martha Rosina geb. <u>München</u> Joh. Gottfr. <u>Lindner</u> <u>Konr.</u> 1761.	101.
66.	" " " " Joh. <u>Spitzig</u> . 1761.	102.
67.	" " " " Joh. Mich. <u>Zachäuser</u> . 1761.	103.
68.	" " " " David <u>Heinr. Lindner</u> <u>Doz. Lindners</u> <u>Wf.</u> 1761.	104.
69.	" " " " Joh. a <u>Beal</u> geb. <u>Gebhardin</u> <u>Fr. Stap</u> <u>Junge's</u> d. 1762.	105.

70.  
71.  
72.  
77.  
78.  
75.  
76.  
77.  
78.  
79.  
80.  
81.  
82.  
83.  
84.  
85.  
86.  
87.  
88.  
89.  
90.  
91.  
92.  
93.  
94.  
95.  
96.  
97.  
98.  
99.  
100.  
101.  
102.  
103.  
104.  
105.  
106.

- 70. Recher, Ad. Jan. u. d. Crstn. Gottlieb Veltmann 1762.
- 71. " " " " Urb. Gottlieb Carusdorff 1762.
- 72. " " " " Joh. a. Christiana Anders Crstn. Fr. H. Köpfer 1762.
- 73. " " " " Maria Doroth, g. b. Bertholdin, Joh. Jac. Reichers Fr. 1762.
- 74. " " " " Joh. Andr. Bente 1762.
- 75. " " " " Joseph. Gottlieb Gebauer 1762.
- 76. " " " " Crstn. Gottlieb Lehmann 1762.
- 77. " " " " Joh. Gottfr. Lemmig 1762.
- 78. " " " " Joh. a. Leon, g. b. Witten, Crstn. Eusef. Essensdorffens Fr. 1762.
- 79. " " " " Leon, g. b. Weisig, Joh. Crst. Carlichs Fr. 1763.
- 80. " " " " Crstn. Fr. Böllger 1763.
- 81. " " " " Joh. Dav. Schöps 1763.
- 82. " " " " Joh. Crstn. Leibner 1763.
- 83. " " " " Anna Regina, g. b. Schwendnerin, Joh. Gottlieb Kaup Fr. 1763.
- 84. " " " " Joh. Carl Acollini 1763.
- 85. " " " " Crstn. Eusef. Klase 1763.
- 86. " " " " Fr. Sam. Schneider 1763.
- 87. " " " " Joh. Carl Hirschfeld 1764.
- 88. " " " " Joh. Josph. Bente 1764.
- 89. " " " " Carl Fr. Besser 1764.
- 90. " " " " Marta Rosny, g. b. München, Fr. Josph. Zepora Ww. 1764.
- 91. " " " " Gottlieb Mich. Friederici 1764.
- 92. " " " " Christiana Charl, g. b. Besserin Crstn. Freudiger Fr. 1764.
- 93. " " " " Christiana Juliana, g. b. Müllerin Mich. Forstern Fr. 1764.
- 94. " " " " Crstn. Fr. Paul 1764.
- 95. " " " " Josph. Leon, g. b. Besserin Gottfr. Siegen, Biegers Fr. 1764.
- 96. " " " " Caro Joh. a. g. b. Edmüllerin Fr. Laminthal Fr. 1764.
- 97. " " " " Joh. a. Dor, g. b. Ulrichin, Joach. Günthers Ww. 1764.
- 98. " " " " Jac. Heinr. Witzinger 1764.
- 99. " " " " Joh. Ernst Wremel 1764.
- 100. " " " " Anna Dor, g. b. Taymannin, Gottfr. Ernst Schieberles Fr. 1764.
- 101. " " " " Christiana Fried, g. b. Milnerin, Joh. Cr. Fr. Makens Fr. 1764.
- 102. " " " " Joh. Gottlieb Ruhn 1764.
- 103. " " " " Christiana Sophia, g. b. Karnischin, Crstn. Fr. Paul Ww. 1765.
- 104. " " " " Rosina, g. b. Milochin, Nicolai Krausens Ww. 1765.
- 105. " " " " Sam. Fr. Bucher 1765.
- 106. " " " " Anna Regina, g. b. Weisig, Ww. Recherin 1765.



107. Richter Lt. Lan. auf Mar. Dör, geb. Müllerin, Phil. Rehrens Sr. 1765.
108. " " " " Joh. Gottlieb Heyl. 1765.
109. " " " " Christiana Renata, geb. Gunklerin, Joh. Ernst Rehrens Sr. 1766.
110. " " " " Christ. Gottlieb Cuniculus. 1766.
111. " " " " Joh. a. Leib, geb. Schubertin, Urb. Gottl. Hausdorffs Ww. 1766.
112. " " " " Christ. Droggr. Nesen. 1766.
113. " " " " Goldfr. Ernst Schielerde. 1767.
114. " " " " Maria Magdal., geb. Jägerin, Carl Gottfr. Feilings Sr. 1767.
115. " " " " Joh. Jac. Engelmann. 1767.
116. " " " " Carl Phil. Just. 1767.
117. " " " " Christ. Aug. Freudenzer Christ. Freudenzer Pfg. 1767.
118. " " " " Christ. Gottlob Bürgler. 1767.
119. " " " " Chr. Aug. Kamagieser. 1767.
120. " " " " Friedricha Soph., geb. Uhmüllerin, Christ. Gottfr. Feilings Sr. 1769.
121. " " " " Maria Elisabeth, geb. Keylin, v. Ge. Reichel Sr. 1769.
122. " " " " Christ. Fr. Chronmuth. 1769.
123. " " " " Chr. Ge. Grätz. 1769.
124. " " " " Mar. Elisabeth, geb. Görlin, Ge. Albert Schlichters Sr. 1769.
125. " " " " Anna G., geb. Schubarin, J. Schumann Sr. 1769.
126. " " " " Johanna Soph. [geb. Grätz] Ernst Droggr. Haupt Sr. 1769.
127. " " " " Carl Gottlob Rückert. 1771.
128. " " " " Maria Leon., geb. Probstin, v. Schönfeld Sr. 1772.
129. " " " " Joh. Jac. Fleischer. 1772.
130. " " " " Joh. a. Dör, geb. Conradin, Jac. Mehnert Sr. 1772.
131. " " " " Joh. a. Dör, geb. Luzilocherin, Christ. Fr. Rosenkrantz Sr. 1772.
132. " " " " Friedr. Soph. Flamböckel, Joh. Gottfr. H's Pfg. 1773.
133. " " " " Christ. Ephr. Luchwig. 1773.
134. " " " " Erdm. Feld. 1773.
135. " " " " Joh. Phil. Steiner. 1773.
136. " " " " Christiana Dör, geb. Schroderin, v. Christ. Johann [1773].
137. " " " " Christ. Fr. Kewers. [1774].
138. " " " " Joh. Gottlob Menzel. 1775.
139. " " " " Sopr. Elisabeth, geb. Friedrichin, Christ. Fr. Eckenhauss Ww. 1775.
140. " " " " Carl Christ. Adeluth. 1776.
141. " " " " Joh. a. Vernica, geb. Luzin, Christ. W. Pöhlmann Sr. 1776.
142. " " " " Ge. Phil. Steiner. 1776.





187.	Bucher	Sam. Fr.	mit Sus. a. Maria geb. Bossellin v. d. G. Kanals Mn.	1745	215.
188.	"	"	"	Anna Regina, geb. Försöring, G. Fr. Meiser Fr. 1745.	216.
181.	"	"	"	Christ. Gottlob <u>Reichmann</u> . 1746.	217.
182.	"	"	"	Joh. Fr. <u>Edmüller</u> . 1748.	218.
183.	"	"	"	Carl. Henr. Neesen, Joh. Com. N's Tochter. 1749.	219.
184.	"	"	"	Joh. Gottlob <u>Hentzel</u> . 1757.	22.
185.	"	"	"	Christ. <u>Bürger</u> . 1757.	22.
186.	"	"	"	Joh. Jac. <u>Schöps</u> . 1757. g. v. litz.	22.
187.	"	"	"	Joh. a. Elsb. <u>Hentzel</u> , Imman. Aug. Hentzels Tocht. 1757. 22.	22.
188.	"	"	"	Christ. Gottlob <u>Loth</u> . 1757. g. v. litz.	22.
189.	"	"	"	Joh. Fr. <u>Heischer</u> . 1758. g. v. litz.	22.
190.	"	"	"	Fr. <u>Schönberg</u> . 1758.	22.
191.	"	"	"	Christiana L. geb. Schumannin, Carl Christoph <u>Naack's Tocht.</u> 1758.	22.
192.	"	"	"	Christiana Juliana, geb. Försöring, v. d. G. v. litz. <u>Kammas Tocht.</u> 1758.	22.
193.	"	"	"	Tobias <u>Burchard</u> . 1758.	22.
194.	"	"	"	Joh. a. Got. geb. Marlini, Joh. Fr. <u>Böttgers Mn.</u> 1758.	23.
195.	"	"	"	Joh. a. Soph. geb. Mayerin, Christ. <u>Leinf. Pauers Mn.</u> 1758.	23.
196.	"	"	"	Joh. Christ. <u>Randig</u> . 1758.	23.
197.	"	"	"	Franziska Jacob, geb. Hentzerin, Christ. <u>Fenchens Mn.</u> 1759.	23.
198.	"	"	"	Sophia Elisabeth, geb. Böttgerin, Carl Christ. <u>Bassers Tocht.</u> 1759.	23.
199.	"	"	"	Juliana Sophia, geb. Böttgerin, v. d. R. <u>Stäiners Tocht.</u> 1759.	23.
200.	"	"	"	Christiana Dor. geb. Lechtmannin, Christ. <u>Bassels Tocht.</u> 1759.	23.
201.	"	"	"	Joh. Gottlob <u>Kretschmann</u> . 1760.	23.
202.	"	"	"	Agathe Jugend, geb. Lehning, v. d. R. <u>Schne's Tocht.</u> 1760.	23.
203.	"	"	"	Maria Elisabeth, geb. Heisterin, Christ. <u>Gottlob's Tocht.</u> 1760.	23.
204.	"	"	"	Christ. Fr. <u>Prodel</u> . 1760.	23.
205.	"	"	"	Joh. a. Christiana, geb. Friederichin, Joh. Gottlob <u>Siedberg's Mn.</u> 1760.	23.
206.	"	"	"	Joh. <u>Spitzig</u> . 1761.	23.
207.	"	"	"	David <u>Chr. Lindner</u> . 1761.	23.
208.	"	"	"	Christ. Gottlob <u>Kaufmann</u> . 1762.	23.
209.	"	"	"	Leon, geb. Meisinger, Joh. <u>Christ. Schleich's Mn.</u> 1763.	23.
210.	"	"	"	Christ. Fr. <u>Böttger</u> . 1763.	23.
211.	"	"	"	Joh. Bar. <u>Schöps</u> . 1763.	23.
212.	"	"	"	Christiana Carl, geb. Besserin, Christ. <u>Friediger's Tocht.</u> 1764.	23.
213.	"	"	"	Christiana Juliana, geb. Müllerin, Mich. <u>Försöring's Tocht.</u> 1764.	23.
214.	"	"	"	Sophia Leon, geb. Besserin, Gottlob <u>Seydem's Tocht.</u> 1764.	23.

- 215. Dachow Sam. Fr. auf Clara Joh., geb. Elmüllerin, v. Laminich's v. d. 1764.
- 216. " " " " Joh. a. Fr., geb. Ulrichin, v. Doack, Günthers Ww. 1764
- 217. " " " " Jacob Fr. Wenkiger. 1764.
- 218. " " " " Joh. Gottlieb Kühn. 1764.
- 219. Müller Joh. Christ auf v. d. Tan, Richter. 1782.
- 220. " " " " Imman. Aug. Wenzel. 1782.
- 221. Pelschmann Christ Gottel auf Christ, Crasius. 1715.
- 222. " " " " Anna Maria geb. Lecknerin, v. Mark, Neumanns Ww. 1720.
- 223. Knobel Andr auf Anna, Boony, geb. Kress, Engin, Starming, Ohnes Ww. 1713.
- 224. Lidener Gymnasium auf Christ, Pescheel. 1744.
- 225. Schäfer Col Christ auf Carl, Schroeter. 1716.
- 226. Richter Joh. Christ auf Margat, geb. Käynerin, Ge, Richters Ww. 1731.
- 227. Wenzel Imman. Aug } auf Martha Eich, geb. Mücken, Joh. Gottlieb Wenzel's v. 1742.  
     Fabianus Wit. Nicol. }
- 228. [Ein weyße (Bauernmutter)] auf Christ, Gottlieb Grache. 1744.
- 229. Bauer Gottlieb Sam. auf Anna Regin, geb. Löfflerin, Joh. Doct. Manicus Ww 1749.
- 230. [Wald, Ehrentempel] auf Casina Econ, geb. Müllerin, Joh. Gottf. Kantackels Ww. 1755.  
     Leuzig
- 231. [Anonymus] auf Hel. Fried., geb. Wähnerin, Christ, Gottf. Lörings v. d. 1757.
- 232. Richter Carl Aug. auf David Richter. 1753.
- 233. [Ein Gmammutter] auf Christ, Böme. 1760.
- 234. Sary Joh. Sam. auf Christ, Gottlieb Egers. 1761.
- 235. Druckmeyer Carl Gottf. auf Michael Friederici. 1761.
- 236. Sary Joh. Sam. auf Charlotte Wit. Schroth. 1761.
- 237. Neumann Gottlieb Jac. auf Gottlieb Körner. 1762.
- 238. Fritschler Carl Benj. auf Christ, Ernst Moser [auf 1799]
- 239. [Ein Weiffhärte] Lebrun Löff [der wgl. in d. Maria Coll geb. u. Solten Waffen  
Goldhelf F. v. Schönberg v. d. [1678]

*[Faint, mostly illegible handwritten text in a cursive script, possibly a list or index, covering the majority of the page.]*

Acolo  
Anders  
Bauer  
Behl  
Bent  
Bernh  
Besse  
Böhl  
Böhr  
Böttg  
Bott  
Buck  
Bür  
Burt  
Chr  
Crus  
Cen  
Cun  
Ehr  
Ehr  
Eis  
Elg  
El



Alphabetisches Personenverzeichniss.

- Acoluth, Carl Chn 140.  
 —, Joh. Care 84.
- Anders, Chn Frdr. 137.  
 —, Johana Chna 72.  
 —, Martha Rosine 65.
- Bauer, Johanna Sophia 195.
- Behl, Leon. Rosina 43.
- Bentz, Joh. Andr. 73.  
 —, Joh. Chph 83.
- Bernhardi, Anna Doroth. 28.
- Besser, Carl Frdr. 89.  
 —, Soph. Elzab. 198.
- Böhme, Chn 233.  
 —, Johanna Veronica 141.
- Böhmer, Chn Gottlob 146.
- Böttger, Chn Frdr. 80.  
 —, Joh. David 171.  
 —, Johanna Doroth. 194.
- Böttiger, Chn Frdr. 210.
- Bucher, Sam. Frdr. 105.
- Bürger, Chn 185.  
 —, Chn Gottlob 118.  
 —, Johanna Rosina 147.  
 —, Sophia Eleon. 95. 214.
- Burchard, Tobias 193.
- Christophorus, Anna Doroth. 12.
- Crusius, Chn 221.
- Cunius, Chn Gottl. 110.
- Curtius, Joach. 1.
- Ehrentaut, Chn Frdr. 122.  
 —, Soph. Elzab. 139.
- Ehrlich, Eleonora 79. 209.  
 —, Joh. Chn 87.
- Eiserndorf, Johanna Eleon. 78.
- Elger, Chph Gottl. 234.
- Elmer, Chn Ehrenfr. 163.
- Engelmann, Joh. David 115.
- Engler, Gottfr. 10.
- Ehmüller, Anna Eleon. 30. 173.  
 —, Joh. Frdr. 49. 182.
- Fineck, Henrietta Jacobina 197.
- Fleischer, Joh. Frdr. 189.  
 —, Joh. Jac. 129.  
 —, Maria Doroth. 74.
- Förster, Christiana Juliana 93. 213.
- Freudiger, Chn Aug. 117.  
 —, Christiana Charl. 92. 212.
- Friederici, Gottheff. Mich. 91.  
 —, Mich. 255.
- Frühaufl, Chn 145.  
 —, Theodora Eleon. 60.
- Gebauer, Chph Gottlob 75.
- Grätz, Henr. George 128.  
 —, Maria Juliana 53.
- Grosser, Imman. Gottlob 158.
- Gruch, Chn Gottl. 228.  
 —, Maria Doroth. 39. 178.
- Grünwald, Johanna Eleon. 154.
- Günther, Johanna Doroth. 97. 216.
- Häntschel, Christiana Eleon. 230.  
 —, Friederica Soph. 132.  
 —, Joh. Gottfr. 82. 48.  
 —, Johanne Soph. 165.
- Harnisch, Anna Rosina 6.
- Haupt, Juliana Soph. 126.  
 —, Maria Friederica 144.
- Hausdorff, Johanna Elzab. 111.  
 —, Urban Gottl. 71.
- Heib, Erdmann 134.
- Hennig, Joh. Gottfr. 77.
- Hering, Chn Gottfr. 150.  
 —, Friederica Soph. 120.  
 —, Helena Friederica 231.
- Hertzog, Ernst Gottheff. 83.  
 —, Frdr. Gottlob 52.

Herzog, Christiana Renata 109.  
—, Joh. Ernst 152.

Heyl, Anna Rosina 15. 53.

—, Jacob 9.

—, Joh. 17.

—, Joh. Gottlob 108.

Hirschfeld, Joh. Carl 87.

Hoffmann, Carolina Louise 37.

—, Chn Gottlob 76. 208.

—, Christiana 54.

—, Maria Elisab. 61. 203.

Horn, Joh. 16.

Hornig, Johanna Doroth. 18.

Hübner, Joh. Chn 82.

Jary, Joh. Sam. 166.

Jentsch, Joh. Chn 20.

Johne, Anna Rosina 228.

Junge, Johanna Beate 69.

Just, Carl Gottlob 188.

—, Carl Friedr. 116.

—, Juliana Charitas 172.

Kannegiesser, Flor. Aug. 119.

Kießling, Karoline Charl. 160.

Kießling, Mar. Magd. 114.

Kloss, Chn Ehrenfr. 85.

Körner, Gottl. 287.

Krautz, Rosina 104.

Kretschmann, Joh. Gottfr. 201.

Krodel, Anna Maria 11.

—, Chn Friedr. 63. 204.

—, Christiana Doroth. 155.

Kühn, Anna Rosina 14.

—, Joh. Gottl. 102. 218.

—, Sophie Theresie 155.

Kunad, Sus. Maria 41.

Kunath, Sus. Maria 174.

Laminith, Clara Joh. 96. 245.

Lanckisch, Anna Doroth. v. 56.

—, Christiana Soph. v. 4.

Lindner, Dav. Flor. 68. 207.

Ludwig, Chn Ephr. 153.

Manlius, Anna Regina 229.

Maske, Christiana Friederica 101.

Mayer, Eva Elisab. 42.

Mehner, Joh. Dorothica 130.

Menzel, Joh. Gottlob 138.

Meyer, Johanna Elisab. 19.

Möller, Joh. Sigism. 28.

Moser, Anna Regina 180.

—, Chn Ernst 238.

—, Sophia Elisab. 22.

Müller, George Chn 83. 176.

—, Joh. Jac. 44.

Neidel, Maria Elisab. 121.

Nesen, Charlotte Flor. 51. 183.

—, Chn Siegf. 112.

Neumann, Anna Mar. 222.

—, Chn Ferd. 29.

—, Christiana Doroth. 161.

—, Christiana Juliana 192.

—, Elisab. 159.

Noack, Carl Chn 149.

—, Christiana Eleon. 191.

Ohm, Johanna Eleon. 62.

Paul, Anna Eleon. 40.

—, Chn Ferd. 94.

—, Christiana Soph. 103.

Peschick, Chn 224.

—, Chn Erdr. 156.

—, Christiana Rachel 148.

Pfischmann, Chn Gottlob 46. 181.

Posselt, Christiana Doroth. 200.

Prebter, Anna Doroth. 15.

—, Rosine Helene 143.

Randig, Anna Margar. 27.

—, Joh. Chn 196.

Renzler

Retzke

Richt

Rieder

Ricker

Röder

Rosen

Roth

Rothe

Rück

Schiel

Schlin

Schmer

Schön

Schön

Schön

Schöp

Schot

Schse

Schr

Schr

Kenger, Christiane Leon. 169.  
——, Jakob 157.  
Ketzelt, Joh. 170.  
Richter, Adam Jan. 219.  
——, Carl Chn Fraugott 157.  
——, David 232.  
——, Margarethe 226.  
——, Fraugott Jan. 167  
Riedel, Zachar. 24.  
Ricker, Anna Regina 106.  
Röder, Joh. Gottfr. 164.  
Rosenkrantz, Joh. Dorostka 131.  
Roth, Chn Gottl. 188.  
Rothe, Anna Doroth. 107.  
——, Friederica Doroth. 50.  
——, Johanna 26.  
Rückert, Carl Gottlob 127.  
Schiederle, Anna Doroth. 100.  
——, Gottfr. Emil 113.  
Schlüter, Maria Elisal. 124.  
Schneider, Frdr. Sam. 86.  
Schönberg, Frdr. 190.  
——, Joh. Christiana 64. 205.  
——, Ottonie Elisal. u. 239.  
Schönfeld, Maria Leon. 128.  
Schönfeldor, Anna Doroth. 2.  
——, Martha 7.  
Schöps, Joh. Sav. 81. 211.  
——, Joh. Jac. 186.  
Schotte, Joh. Ehrenreich 5.  
Schreier, Anna Rosina 55.  
——, Joh. Fr. 36.  
Schröter, Anna Doroth. 47.  
——, Christiana Doroth. 136.  
Schröter, Carl 215.  
——, Charlotte Henr. 45.

6  
Schroth, Charl. Wilhelmine 266.  
Schumann, Anna Leon. 126.  
Seuffert, Joh. Jakob 162.  
Sohns, Agathe Fuzentreich 69. 202.  
Spitzig, Joh. 66. 206.  
Steiner, Georg Phil. 142.  
——, Joh. Phil. 135.  
——, Juliane Soph. 199.  
Stöcker, Anna Adonia 21.  
Stoll, Carl Phil. 175.  
——, Maria Elisal. 8.  
Straupitz, Joh. Sav. 58.  
Stremel, Joh. Chn 31. 174.  
——, Joh. Ernst 99.  
Ullrich, Gottlob Chn 3.  
Uetthem, Chn Gotthoff 70.  
Wentzel, Joh. G. Ill. 134. 207.  
——, Johanna Elisal. 187.  
——, Martha Elisal. 177.  
Wenzel, Imman. Aug. 220.  
Wintzinger, Jac. Henr. 98. 217.  
Zieger, Euphrosina 34.  
——, Martha Rosina 90.  
Zobel, Susanna Leon. 35.  
Zöllner, Casp. 25.  
Zuchörper, Joh. Mich. 67.

*[Faint, illegible handwriting in a cursive script, likely a historical document or manuscript. The text is mirrored across the page, suggesting bleed-through from the reverse side.]*





Die seelige Verschmähung der Welt/

Als Tit.

S R A U

14.  
13  
Aña Rosina Kühnin

geb. Clauszewizin/

Tit.

S E R A R

Johann Carl Kühns/

Wohlangesehenen Bürgers/

Schwarz- und Schön-Färbers in Zittau/ wie auch

des Köbl. Mittels daselbst Ober-Eltesten/

Treu-gewesene Ehe-Liebste/

d. 18. Sept. des 1715. Jahres

Ihrem Behrtesten Ehe-Genossen

Durch einen sanfft- und seligen Tod  
entrißen worden/

Dem verbliebenem Leibes-Nest aber

Den 22 Septembr. hierauf

Die Ehre einer Christ-gewöhnlichen und

Goldreichen Beerdigung

Bey der Kirche zum H. Creuze

wiederfuhr/

Aus herzlichster Compassion

Gegen die sämtlichen Leyndtragenden

Nach genommener Anlag von dem selbst-erwehsten Leichen-Erste

Psalm LXXIII. 25.

vorgefallet

durch

D. Jo. Christ. Wenzeln/ Gymn. Dir.

ZITTAU/ druckt Michael Hartmann.



**E**rscheinet, ob habe die selige Frau Anna Rosina Kühnin/ geborne Clauswitzin, deren entseelter Körper izzo zu seiner Ruhe gebracht wird/ in Erwehlung ihres Christlichen Leichen-Spruches/ zugleich eine ganz besondere Absicht auff ihre Anfunfft und Geschlechte gehabt. Sie war so wohl von Väter als Mütterlicher Seite aus frommen Priester Stamm entsprossen. So hatte auch der wohlseelige Herr Vater/ Herr Daniel Christian Clauswitz/ bey der Christlichen Gemeinde in Ober-Derwitz treu-werdender Pastor und Seelenforger/ von diesem Gottgeheilten Stande nicht abweichen wollen. Die selige Frau Mutter war Frau Ursula Dorffbea/ eine gebohrene Engelmannin. Dürfften wir nach denen von G<sup>o</sup>dt beliebten Kirchen-Verfassungen jenes alten Bundes reden/ so wolten wir sagen/ Sie sey aus dem Stamm und Geschlechte derer Leviten gebohren. Und da wir uns dieser Freiheit bedienen würden/ möchte nicht leicht jemand Ursache finden/ eine ungleiche Auslegung zu machen/ anermogen die selige Frau Kühnin mit jenem auserwählten Geschlechte/ sowohl an sonderbaren Privilegijs und Begnadigungen/ als andern Stücken/ sehr viel gemeyn gehabt. Die Leviten solten in dem Lande/ woren G<sup>o</sup>dt die Israeliten durch seine mächtige Hand führen wolte/ nichts besitzen/ auch keinen Theil noch Erbe unter ihnen haben/ Numer. XVIII. 20. 24. Deut. X. 9. wie auch solches hernach in der Thor an diesen Leuten vollzogen wurde/ Jos. XIV. 3. Was nun diesen Stamm durch Göttl. Macht-Spruch außgelegt wurde/ da zu verlornte sich die Seelige aus freywilligem Geiste selbst. Ich frage nichts/ hiesse es aus dem Munde des H. Ahsaps/ nach Himel und Erden. Den ersten Grund zu diesem großmüthigen Entschlus hatte der Geist G<sup>o</sup>ttes in dem Bade der Wiebergeburt selbst geleyet. Die liebevolle Eltern aber/ welche dieses so angenehme Gnaden-Geschende den 15. Junij 1666. aus der Hand G<sup>o</sup>ttes empfangen/ waren in recht herrlicher und unablässiger Sorgfalt bemühet/ die Anfunfft des in die zarte Seele gelegten Tugends-Saamens/ auff alle Weise zu befördern. Und wie hätte die beständige Anweisung zur Gottesfurcht und Geherts/ nicht zugleich eine gänzliche Verschmähung aller irdischen Schein-Blück seligkeit erwecken sollen? Die Leviten wurden von dem H<sup>o</sup>ren ausgefondert. Numer. III. 41. Die Seelige sonderte sich schon in der ersten Jugend von der Gesellschaft derer Welt-Verliebten aus/ und nahm keinen Theil an denen eiteln Zusammenkünften der üppigen Societät/ welche die lusterne Tochter Jacobs gestiftet. Indessen/ wie auf die Leviten besondere Acht gegeben wurde/ dah sie die Steuer fleißig einbringen müssen/ II. Paral. XXIV. 6. so unterließ die Seelige nichts/ was ihr als einem rechtschaffenem Gliede sowohl Christ. als Menschlicher Gesellschaft zukam. Wie sie G<sup>o</sup>dt die Steuer des Gebethes und demüthiger Ehrfurcht/ willig und fleißig lieferte/ so liesse sie sich auch niemahls in dem säumselig finden/ was die Pflicht einer frommen Tochter/ und hernach einer treuen keuschen und liebeichen Ehe-Gattin/ einer sorgsältigen Mutter/ einer redlich gestimmten Schwester/ einer fleißigen und klugen Haus-Wirthin/ einer Christlichen Wohlthäterin/ einer auffrichtigen Freyundin/ und endlich einer Hilff-begierigen Nachbarin/ von ihr erforderte. Die Leviten wurden nicht unter die gezehlet/ die mit in das Heer ziehen kuntent. Num. I. 47. II. 33. Der Seeligen aber wird unser gesamtes Zittau das rühmliche Zeugniß ertheilen das sie/ so viel an ihr gewesen/ mit jedermann Friede gehalten. Wann der grosse G<sup>o</sup>dt die Ursache eröffnen will/ warum er die Leviten von dem Besitze der eingeräumten Ländere ausgeslossen wissen wollea/ so heis es: Denn ich bin dein Theil/ und dein Erbgut unter den Kindern Israel/ Num. XVIII. 20. und ferner/ sie sollen kein Theil noch Erbe haben mit ihren Brüdern/ denn der H<sup>o</sup>re ist ihr Erbe/ Deut. X. 9. Hatten nun die Leviten bey ihrer Enterbung über keine Einbusse zu klagen/ weil vor einem kleinen Bezirck tragbaren Ländere/ sie die unausdenckliche Höhe und Tieffe der göttlichen Güter ihr Erbtheil nennen kuntent/ so mußte die Seelige bey großmüthiger Verachtung Himmels und der Erden/ ihre fromme Seele damit nur allzuwohl zu füllen/ dah sie sich des höchsten Gutes zu versichern hatte. H<sup>o</sup>re/ wenn ich nur dich habe/ rieß sie/ so frage ich

Die Selige Anna Rosina Kühnin geb. Clauswitz

1666. Junij 15. Ob. 1748. Dec. 15.

Ich nichts nach Himmel und Erden/ das ist/ man stelle mich auff der Welt unter die  
Dürftigsten/ man schliesse mich aus von aller Behäglichkeit und Vergnügen/ man raube  
mir alle Liebe, Achtung und Ehre/ ja man zehle mich überhaupt zu den Unglückseligsten/ was  
wird mir aller dieser Mangel vor ein Mangel sein/ da Ich des vollkommenen/ ewigen und  
beständigen Gutes unter denen Seligen theilhaftig werden soll? Hatten aber die Leviten  
bey ihrer Absonderung sich gleichwohl des vor Gott bestimmten Lebendigen zugeröhret/  
Nehem. X. 37. so mußte es der seligen Frau Kühnin auch in diesem irdischen Leben an  
Zehenden der Gnade nicht fehlen. Ihr zweyfacher Ehestand war eine zweyfache Glück-  
seligkeit. Zum ersten mahl begab sie sich/nach göttlicher Vorsehung/in denselben/im Jahr  
1634. Montages nach Trinitatis, mit Herrn Christian Kennern/ Bürgern/ Schwarz-  
und Schön-Färbern in der Bader Gasse/ mit welchem sie in rechevergnügter und liebreicher  
Ermüget 10 Jahr gelebet/ und 2 Söhne gezeuget/ welche aber der Höchste bald wieder in  
sein ewiges Reich abgefordert. Nach selbigem Hintritt dieses geliebten Ehe/ Wirthes begab  
sie sich in anderweitigen Ehestand/im Jahr 1695. den Montag nach Quasimodogeniti, mit  
dem 150 reche schmerzlich betrübten/ Herrn Johann Carl Kühnin/ vornehmen und  
wohlangelegenen Bürger/ auch Schwarz und Schön-Färber/ und des löblichen Mittels  
gün Vereiniung/ welche der gütige Gott auch mit vierfachen männlichen Ehe/Seegen bekro-  
nete/ wovon der eine Sohn todt zur Welt kommen/ die übrigen 3 aber in erster Kindheit wie-  
derum verstorben. Wie gnädig sich hiernächst die himmlische Vorsehung/ auch in dem Zu-  
wurf zeitlichen Vermögens/ gegen die Selige und ihr Haus erwielet/ bedarff keines öffent-  
lichen Lobspruches. Gott hatte zu den Israeliten mit ernstlichem Nachdrucke gesagt:  
Hüte dich/ daß du den Erwitnen nicht verlassest. War nun die Selige diesem Geböthe  
in so vielen Stücken zu vergleichen/ so hatte es vor 24 Tagen das Ansehen/ ob solte sie nun  
weiter nichts mit ihnen gemein haben. Die sonst ziemliche gute Natur/ die nun etliche Jahre  
her gegen die fräncklichen Anfälle tapffer gestritten/ trat jetzt zurucke/ der hochgeborne Herr  
Medicus und dessen bewärdete Hülfss-Mittel/ die betrübte Sorgfalt des treuesten Ehe/  
Genossen/ der Veyrath und Wartung so vieler redlichen Freunde/ ja alle menschliche Ret-  
tung wolte nun gleichsam rückfällig werden. Allein da sie endlich auch mit dem ermseli-  
gen David klagen mußte: Mein Herz bebet/ meine Krafft hat mich verlassen/ und  
das Licht meiner Augen ist nicht bey mir/ Pf. XXXVIII. 11. so hörte man doch aus  
dem schon erlassenden Munde die beständige Protestation wider allen Verdacht der Zag-  
haftigkeit: Wenn mir gleich Leib und Seele verschwachtet/ so bist du doch/ Gott/  
allezeit meines Herzens Trost und mein Theil. O glückseliges Verlassen/ wenn uns  
der Herr auffnimmt! Psal. XXVII. 10. O erwünschter Verlust aller zeitlichen Güter/  
wenn uns das allerhöchste Gut in die Arme fällt! Beydes geschah an abgewickener Mitts-  
woche/ den 13 dieses Monats/ Abends um halb sieben/ da sie die theure Seele nach über-  
standener grossen Hitze und Mattigkeit/ durch eine sanffte Auflösung/ in die Hände ihres JE-  
SU überlieferte/ als sie ihr Leben gebracht auf 50 Jahr und 12 Wochen. Die Leviten  
sind intheil/ sprach dort unser Gott/ Num. III. 45. Spricht er dann nicht auch zu der See-  
ligen: du bist mein/ das ist/ dich als liebstes Kind/nehme ich nunmehr in meinen ewigen  
Schutz und überschütte dich mit dem Ueberfluß aller himmlischen Glückseligkeit. Von den  
Leviten bezeugt das Buch Gottes/ daß sie den Herrn mit starkem Saiten-Spiel alle  
Tage gelobet. II. Paral. XXX. 21. Ach wie schönlich wird nun die Selige Frau Küh-  
nin unter den Chören der Engel und Auserwehnten ihr ewiges Heilig/ Heilig ist Gott  
der Herr! anstimmen und absingen! Was sollen wir Hinterbleibende aber besser verrichten/  
als daß wir uns die kluge und glückselige Wahl der Seligen/ zu ebemüßiger Veräch-  
tung der Zeitigkeit auffmuntern lassen? Zu dem Ende lasset uns den Inhalt ihres so her-  
lichen Lebten-Spruches in folgende Ode einschließen/ und unter der Melodie: Gott Lob/  
es geht nunmehr zum Ende. bey ihrer Ehrwürdigen Todten-Grufft in gottseligen  
ger Andacht absingen:

Aria

I.  
**N**ach schweige mir von deinen Schätzen/  
Du übertünchtes Grab der Welt!  
Was sollte mich ein Traum ergößen/  
Der bloße Schatten in sich hält?  
Ich lasse dir den falschen Schein/  
Gott soll mein Theil und Erbe seyn.

II.  
Des Himmels schönes Blau vergnüget/  
Es schmeichelt uns der Sternen Licht:  
Doch wenn der Geist im Finstern lieget/  
Da helfen Mond und Sternen nicht.  
Drum soll des Höchsten Gnaden-Schein  
Mein Himmel/ Stern und alles seyn.

III.  
Der Erden Schooß prangt mit Metallen/  
Ihr Rücken trägt Gras und Kraut/  
Wem Baum und Früchte nicht gefallen/  
Hat beyder Schmuck nie recht beschaut:  
Doch Gott soll mir weit lieber seyn/  
Als Bäume/ Gold und Edelstein.

IV.  
Mein Leib wird einstn schwachen müssen/  
Wenn sich der letzte Kampff eräugt.  
Wer stillt mein zagendes Gewissen/  
Wenn Satan sein Register zeigt?  
Doch gehet Kraft und Leben ein/  
So soll Gott selbst mein Leben seyn.

V.  
Was frag Ich nach den Höllen-Flammen?  
Mein Herze spottet ihrer Gluth.  
Wer richtet mich/ wer will verdammen?  
Bin ich doch Jesu Eigen-Guth;  
Drum wird er in der letzten Pein  
Auch noch mein Trost und Helfer seyn.

VI.  
Wohlan/ dein Schmeicheln und dein Dräuen/  
O Welt/ gilt mir nun ewig gleich.  
Du magst betrüben und erfreuen/  
Ich bin in Jesu froh und reich.  
Und dieser/ dieser soll allein  
Mein Theil/ mein Guth und Erbe seyn.

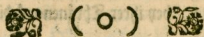

Pon. Za. 6010.40

ULB Halle 3  
001 535 250



TA-506

Felger

konz





# Die seelige Verschmähung der Welt /

Als Tit.

8 N A U

14  
13

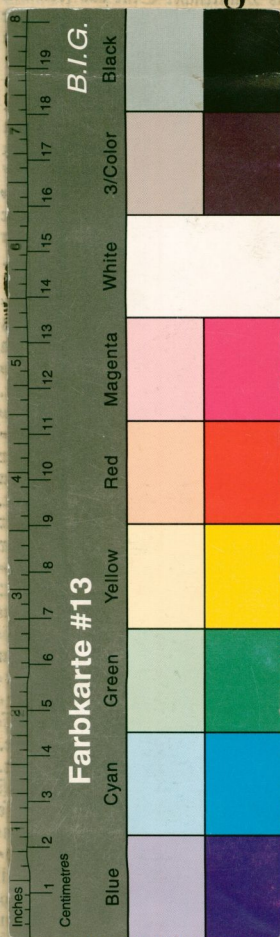

# sina Kühnin

## laußewizin /

Tit.

8 N N N

# Carl Kühns /

sehenen Bürgers /  
 in-Färbers in Zittau / wie auch  
 tels daselbst Ober-Ettesten /  
 esene Ehe-Liebste /

er. des 1715. Jahres  
 rtesten Ehe-Genossen  
 sanfft-und seeligen Tod  
 ritten worden /

henem Leibes-Nest aber  
 2 Septembr. hierauf

Christ-gewöhnlichen und  
 hen Beerdigung

ehen zum H. Creuze  
 wiederfuhr /  
 rgtlicher Compassion  
 tlichen Leyndtragenden

von dem selbst-erwehlten Leichen-Texte

Psaln LXXIII. 25.

vorgefelle

durch

D. Jo. Christ. Wenzeln / Gymn. Dir.

3333U / druckts Michael Hartmann.

