





Inhalts Verzeichniß

Datum	Benennung der Acten	
<u>1797.</u>		
10 ^{ten} März	Circular-Berandung für sämtliche Hof-Beurthe.	1-8
10 ^{ten} März	Deſignation von dem zum Einleitern des Conſ. und ſeltner Wörter ꝛc. anzuwendenden Materialien und Ueberſetz. und von denen auf den Magazinen ꝛc. zu verwendenden Producte.	9-12
	Wegzuſchick von in dem nächſten Verſandbriefe angeführten Conſ. und ſeltner Producte und deren zugehörigen Beſchreib.	13-14
20 ^{ten} März	Extract aus dem allgemeinen <u>Lehrbuche</u> für die Buchhalter wegen wichtiger Anſprüche der ſelben an die Buchhalter.	15-18
1 ^{ten} Octobr.	Allgemeine <u>Einrede</u> Anſetzung für die ſeltner Wörter.	19-20
7 ^{ten} Octobr.	Wortes <u>Einreden</u> Reglement.	21-24
23 ^{ten} Novbr. <u>1798.</u>	Ministerial-Ordnung wegen anzuwendender Bezeichnung der Hof-Acten.	25-26
15 ^{ten} februar	Inftruction für die Conſ. Bediente wegen der anzufordern den Namen der anzuwendenden Wörter welche darin enthalten sind. Ein dem Oberſtlicheſten der Unterſtaats wegen der Einreichung der anzuwendenden Wörter.	27-29
12 ^{ten} März	Wegzuſchick von dem zum Einleitern und Ueberſetz und in dem nächſten Verſandbriefe, deren ſeltner in Beſchreibung und die Einreichung und die Einreichung Beſchreibung ſeltner Wörter.	30-32
19 ^{ten} März	Inftruction für die Inftruction wegen der Einreichung und der Einreichung der Einreichung der Einreichung Directoris und der Einreichung der Einreichung.	33-36
15 ^{ten} Septbr.	Inftruction für den Hof-Buchhalter von Pöckelmann über den Einreichung der Einreichung.	37-38
15 ^{ten} Septbr.	Reglement wegen Einreichung von unmittelbaren Hof-Acten Directoris für die Einreichung.	39-40

Datum	Benennung der Erörterung	Bl. 87
1798.		
20 ^{te} Septemb.	Publicandum wegen Einföhrung der <u>Regulir fabrication</u> .	81-87
20 ^{te} Novbr.	Circular wegen Einrückung eines <u>offentlichen Anzeigers</u> des <u>Städtischen Anzeigers</u> .	88-89
1799.		
25 ^{te} Januar.	Erört. wegen der <u>Einrückung</u> des <u>Städtischen Anzeigers</u> in den <u>Monatlichen Anzeiger</u> des <u>Städtischen Anzeigers</u> .	89-92
19 ^{te} Febr.	Revisit ein <u>gesetzliches Anzeiger</u> der <u>Verordnungen</u> d. h.	92-94
6 ^{te} Febr.	Publicandum wegen <u>Einrückung</u> eines <u>Städtischen Anzeigers</u> .	95-100
11 ^{te} Febr.	Regulir. für <u>Einrückung</u> des <u>Städtischen Anzeigers</u> in den <u>Monatlichen Anzeiger</u> des <u>Städtischen Anzeigers</u> .	11-119
7 ^{te} Febr.	Zugl. Taxe zur <u>Einrückung</u> des <u>Städtischen Anzeigers</u> .	125-140
26 ^{te} Febr.	Benennung wegen <u>Einrückung</u> eines <u>Städtischen Anzeigers</u> in den <u>Monatlichen Anzeiger</u> des <u>Städtischen Anzeigers</u> .	119-125
19 ^{te} Decemb.	Circular Benennung wegen <u>Einrückung</u> eines <u>Städtischen Anzeigers</u> in den <u>Monatlichen Anzeiger</u> des <u>Städtischen Anzeigers</u> .	124-140
24 ^{te} Febr.	Erört. des <u>Städtischen Anzeigers</u> gegen die <u>Einrückung</u> eines <u>Städtischen Anzeigers</u> in den <u>Monatlichen Anzeiger</u> des <u>Städtischen Anzeigers</u> .	148-152
1800.		
5 ^{te} März	Publicandum wegen der <u>Einrückung</u> eines <u>Städtischen Anzeigers</u> .	170-176
27 ^{te} März	Taxe zum <u>Chaussee</u> <u>Unter</u> neu <u>Berlin</u> d. h. <u>Städtischer Anzeiger</u> .	177-178
26 ^{te} Febr.	Zugl. Taxe zur <u>Einrückung</u> eines <u>Städtischen Anzeigers</u> .	179-180
18 ^{te} Octob.	Benennung wegen <u>Einrückung</u> eines <u>Städtischen Anzeigers</u> in den <u>Monatlichen Anzeiger</u> des <u>Städtischen Anzeigers</u> .	191-192
1801.		
9 ^{te} Januar	Zugl. Taxe für die <u>Einrückung</u> .	203-202
17 ^{te} März	Publicandum wegen der <u>Einrückung</u> eines <u>Städtischen Anzeigers</u> in den <u>Monatlichen Anzeiger</u> des <u>Städtischen Anzeigers</u> .	229-230
9 ^{te} May	Reglement für die <u>Einrückung</u> in den <u>Städtischen Anzeiger</u> .	231-242
11 ^{te} Febr.	Zugl. Taxe für die <u>Einrückung</u> eines <u>Städtischen Anzeigers</u> .	248-249
17 ^{te} Febr.	Benennung wegen <u>Einrückung</u> eines <u>Städtischen Anzeigers</u> in den <u>Monatlichen Anzeiger</u> des <u>Städtischen Anzeigers</u> .	247-248
17 ^{te} Febr.	Declaration des <u>Städtischen Anzeigers</u> zur <u>Einrückung</u> eines <u>Städtischen Anzeigers</u> .	245-246
7 ^{te} Febr.	Circular wegen <u>Einrückung</u> eines <u>Städtischen Anzeigers</u> .	249-250
7 ^{te} Febr.	Circular wegen <u>Einrückung</u> eines <u>Städtischen Anzeigers</u> .	248-249
21 ^{te} Juli	Circular wegen <u>Einrückung</u> eines <u>Städtischen Anzeigers</u> .	249-250

Datum. Benennung der Edicte,

1802			
29 ^{te} July	Declaration	des öffentlichen Ansehens wegen des Wissens, dass ein Königlicher Befehl	323
17 ^{te} Sept.	Verordnung	des Königs wegen der Königlichen Befehle	327-3
17 ^{te} July	Verordnung	des Königs wegen der Königlichen Befehle	327-3
1803.			
18 ^{ten} April	Declaration	wegen der Königlichen Befehle	327-3
9 ^{ten} April	Bekanntmachung	wegen der Königlichen Befehle	327-3
12 ^{ten} April	Bekanntmachung	wegen der Königlichen Befehle	327-3
16 ^{ten} May	Bekanntmachung	wegen der Königlichen Befehle	327-3
1804.			
13 ^{ten} Octbr.	Declaration	des Königs wegen der Königlichen Befehle	327-3
1803.			
23 ^{ten} Noobr.	Verordnung	wegen der Königlichen Befehle	327-3
8 ^{ten} Decbr.	Verordnung	wegen der Königlichen Befehle	327-3
1804.			
14 ^{ten} Febr.	Reglement	wegen der Königlichen Befehle	327-3
9 ^{ten} April	Reglement	wegen der Königlichen Befehle	327-3
3 ^{ten} May	Verordnung	wegen der Königlichen Befehle	327-3
18 ^{ten} May	Verordnung	wegen der Königlichen Befehle	327-3
10 ^{ten} Juny	Bekanntmachung	wegen der Königlichen Befehle	327-3

Datum	Benennung der Acten
1804	
19 Febr.	Beneidung nichtig und kein in Königsberg mit allgemeinem Landrecht vom 17ten August bestätigt und bekannt werden
21 Febr.	Reglement über die <u>Kaufschick der Kaufleute</u> zwischen den beiden Collegien in Königsberg & Lissa.
8 Septbr.	Beneidung über die Befreiung der unentgeltlichen Dienstleistungen bei Handwerker und Kaufmann in unentgeltlich Landtag vom 18ten Septbr.
8 Septbr.	Befehl wegen Aufhebung der Gewerke über die Kaufschick zur Kaufschick der <u>Landmann</u> in den Provinzen, Mähren und Gammern.
27 Octobr.	Declaration wegen Abbruch der Gewerke über die in die <u>Landmann</u> Gewerke zum Abbruch der Abbruch-Bogen und Hindernisse.
1805	
13 April	Reglement wegen <u>Abbruch</u> der <u>Landmann</u> Gewerke.
14 May	<u>Spezial</u> <u>Regulativ</u> wegen der den Landes- und Departement über den <u>Handwerk</u> und <u>Landmann</u> und wegen der den Landes-Departement über den <u>Handwerk</u> und <u>Landmann</u> <u>Spezial</u> <u>Regulativ</u> .
25 Febr.	Regulativ auf solche in <u>Handwerk</u> in den Provinzen Mähren und Gammern beschränkt werden sollen.
13 July	Einigen <u>Regulativ</u> über die <u>Handwerk</u> und <u>Landmann</u> <u>Spezial</u> <u>Regulativ</u> über die <u>Handwerk</u> und <u>Landmann</u> <u>Spezial</u> <u>Regulativ</u> .
18 Aug.	Regulativ auf solche in <u>Handwerk</u> bei den <u>Landmann</u> Gewerke über den <u>Handwerk</u> und <u>Landmann</u> <u>Spezial</u> <u>Regulativ</u> werden sollen.
10 Sept.	Circular an die <u>Landmann</u> Collegien wegen <u>Handwerk</u> und <u>Landmann</u> <u>Spezial</u> <u>Regulativ</u> über die <u>Handwerk</u> und <u>Landmann</u> <u>Spezial</u> <u>Regulativ</u> .
1 ^{te} Octobr.	Publicandum über die <u>Handwerk</u> und <u>Landmann</u> <u>Spezial</u> <u>Regulativ</u> über die <u>Handwerk</u> und <u>Landmann</u> <u>Spezial</u> <u>Regulativ</u> .

Datum

Benennung der Edicte

1805

26 Noobr: Circulare wegen der Pflichten für die Laien Lehrer.

391-392

30 Decbr: Allgemeine Benennung der nun dem General Directorien abgegebenen Recessen in dem Jahres Ergebnis Müllensachen privilegiert sein, insoweit kein Einwand erheben zu lassen ist gegen die Abgabe von solchen Müllensachen in dem Reich, Wann.

393-394

14 Decbr: Publicandum wegen der ausgehenden Abrechnung der gehörigen Arbeiten in dem Jahres Ergebnis Wesen, in gleicher in Besten zu Wesden und der Benennung der gehörigen Ergebnisse.

397-398

26 Decbr: Edict wegen Bestätigung des Einungszells in gleicher wegen Bestätigung der Bestandts Stände.

399-400

1806

4 Febr: Benennung wegen der in Verlauff zu benennenden Prese Stimm.

401-402

8 April: Benennung für die Prese Stimm Rein Mündlich Prese Stimm in dem Reich Wann der Bestandts Stände insoweit kein Einwand erheben zu lassen ist gegen die Abgabe von solchen Müllensachen in dem Reich, Wann.

403-404

2 Sept: Circulare wegen Bestätigung Bestandts Stände in dem Reich, Wann.

405



[1]

Designation

Von den zum Betriebe der Berg- und Hütten-Werke, Mühlen-
stein- Kalk- und Gips- Stein- Brüche und Brennereyen erforder-
lichen Materialien und Utensilien, und von den nach den Magazinen,
Factoreyen und Niederlagen zu versendenden Produkten.

- Ammunition, gegossene und geschmiedete.
- Antimonium.
- Asche, ausgetaunte Holzasche.
 - Knochenasche.
 - Pottasche.
- Bergseile, hanfene.
- Blasebälge, hölzerne und lederne.
- Blei.
- Blech, weißes oder verzinntes in Fässern.
 - schwarzes dito.
 - schwarzes in Bünden und einzelnen Tafeln.
- Blecherne Geräthe.
- Borax.
- Cement, s. Zement.
- Decken, härene und wollene.
- Eisenfein.
- Eisen, Hoh- Eisen und Hütten- Geräthe.
 - alt Guß- Eisen.
 - alt Schmied- Eisen.
 - granulirtes Eisen.
 - geschmiedetes Eisen in losen Stangen und Bünden, allerhand Art,
Pflug und Acker- Geräthe.
 - Gußwaaren allerhand Art.
 - gegossene Kanonen.
 - eiserne Spaden, Schaufeln, Eisendrath.
 - eiserne Geräthschaften und Utensilien.
 - Walsch- Eisen.
- Feldspath.
- Flusspath und Kief.
- Gallmen.
- Glätte.
- Gips, gebrannter.
- Hanf, zu Bergseilen.
- Holz, Bauholz.
 - Brennholz.
 - Bretter.
 - Bohlen.
 - Darrholz.
 - Glühholz.
 - Latten.
 - Röhren- Holz.
 - Stangen und Hangelbäume.
 - Stabholz.

- Holz, Schier, und Nusholz.
- " Schindeln.
- " Schwarten.
- " Sonnen.
- " Sonnenbände.
- " Trenpel.
- " Wellen.
- " Wellholz.
- Kalk, gebrannt.
- Kobold.
- Kohlen, Holzkohlen.
- " rohe Steinkohlen.
- " abgeschwefelte, auch Coaks genannt.
- Kupfer, Erze.
- Kupfer, Schiefer.
- Kupfer, Stein.
- Kupfer, Barren, Kupfer.
- " Saar, Kupfer.
- " Hammer, oder geschmiedetes Kupfer, wie es von dem Hammer kommt.
- " Schwarz, Kupfer.
- Kupferne Schmelz, Formen.
- Kleie.
- Lehm.
- Leim.
- Leder, zu Künsten, Pumpen und Saugwerken.
- Liesen.
- Messing, Drath.
- " Kessel.
- " Lattin oder Blech.
- Messingene Waaren, sogenannte Beckenschläger, Arbeit.
- Modelle, metallene, eiserne und hölzerne.
- Nägels, allerhand Art, Rade, Nägel.
- Del verschiedener Art.
- Ocker, Erde.
- Pech.
- Pulver.
- Roggen zur Beize bey den Weißblechwerken.
- Rothe Eisenfarbe, Bergroth.
- Sand, Formsand.
- Salpeter, roher und purificirter.
- Schlacken.
- Schliche, rothe und andere.
- Stahl.
- Steine, Bruchsteine.
- " Gestell, Steine.
- " Gieß, Steine.
- " Gips, Steine.
- " Kalk, Steine.
- " Mauer, und Dachsteine.
- " Mühlen, Steine.
- " Ofen, Steine.
- " Schleif, Steine.



Schmelz- und Probier-Geräthe.

Schiffs-Gefäße, so zur Abholung der Materialien und Produkte abge-
sandt werden, oder nach der Ausladung ledig zurückgehen.

Stroh.

Salz.

Seeer.

Seeer-Galle.

Thon-Erde.

Thran.

Torf.

Traf oder Cement.

Utensilien, metallene, eiserne und hölzerne.

Bitriol-Öel.

Wagen und Pferde, so zur Abholung der Materialien und Produkte ab-
gesandt werden, oder nach der Ausladung ledig zurückgehen.

Weinstein.

Wismuth.

Zement oder Cement.

Zinn.

Zink.

Obige benannte Sachen passiren auf Atteste der Bergwerks- und Hütten-Admi-
stration, des Haupt-Eisen-Comptoirs, der Ober-Berg- und Hütten-Aemter,
der Magazine, Niederlagen und Faktoreyen, bis an den Ort ihrer Bestimmung
als wahres Fürsten-Guth, von Accise-Land, Pferde-Damm- und Wasser-
Zoll, nicht weniger von Licent-Schleusen, Geleits-Brücken, Matrosen- und
Kopf-Geld oder sonstigen ähnlichen Abgaben, desgleichen auch von Accidenzien
für die Zoll-Aemter und von allen übrigen Abgaben an Schreibgebühren zc. aller
Orten, auch im Hauer- und Finow-Canal, desgleichen in dem neuen Friedrich-
Wilhelms-Graben, ohne Ausnahme frey.

Signatum Berlin, den 10ten May 1797.

Auf Seiner Königlichen Majestät allergnädigsten
Special-Befehl.

Jrh. v. Heinitz.

v. Struensee.

Handwritten text at the top of the page, appearing to be a list or index.

Handwritten text in the upper middle section of the page.

Handwritten text in the middle section of the page.

Handwritten text in the lower middle section of the page.

Handwritten text at the bottom of the page, possibly a signature or date.

Two faint lines of text, possibly bleed-through from the reverse side.



Vertical text on the right edge of the page, likely from an adjacent page or a binding margin.



Kg 3567 $\frac{75}{80}$

42



Ta-06

1078





(1)

Designation

Von den zum Betriebe der Berg- und Hütten- Werke, Mühlen-
fein- Kalk- und Gips- Stein- Brüche und Brenneren erforder-
lichen Materialien und Utensilien, und von den nach den Magazinen,
Factoreyen und Niederlagen zu versendenden Produkten.

Ammunition, gegossene und geschmiedete.
Antimonium.
Asche, ausgelagte Holzasche,
 = Knochenasche.
 = Pottasche.
Bergseile, hanfene.
Blasebälge, hölzerne und lederne.
Blei.

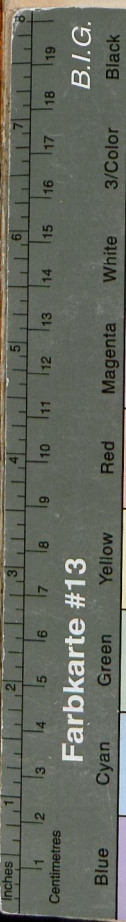

...isches oder verzinntes in Fässern.
...warzes dito.
...warzes in Bündeln und einzelnen Tafeln.
...Geräthe.
...Zement.
...ärene und wollene.
...h = Eisen und Hütten- Geräthe.
...Guß- Eisen.
...Schmiede- Eisen.
...multirtes Eisen.
...schmiedetes Eisen in losen Stangen und Bündeln, allerhand Art,
...Pflug und Acker- Geräthe.
...schwaaren allerhand Art.
...gossene Kanonen.
...erne Spaden, Schaufeln, Eisendrath.
...erne Geräthschaften und Utensilien.
...sach- Eisen.
...und Kieß.
...brannt.
...Bergseilen.
...auholz.
...einholz.
...etter.
...ohlen.
...arholz.
...üßholz.
...tten.
...hyren- Holz.
...stangen und Hangelbäume.
...stabh Holz.