

AB

51.23
2.12

00
Herz



Ordnung,

nach welcher
sich die Fuhrleute zu richten haben,

welche

bey entstandenenen Feuers-Brünsten

die so genannten

Stadt-Feuer-Copen

mit Wasser zubringen.

Hamburg,

gedruckt von Jer. Conr. Piscator, E. Hochedl. und Hochw. Rath's Buchdrucker.

1759.



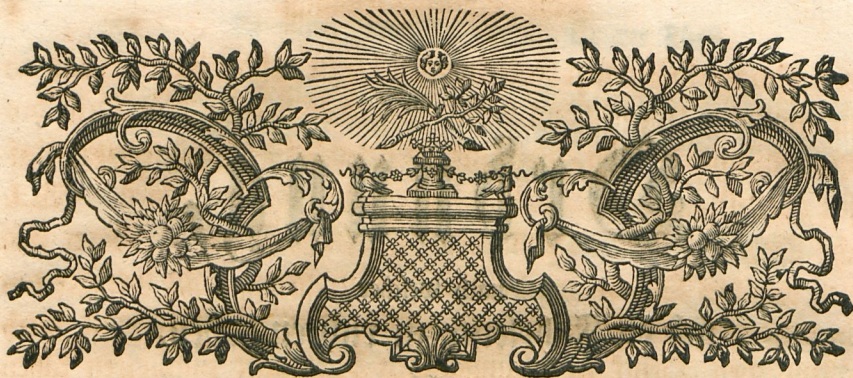

Wann bey entstandenenen Feuers-Brünsten sich öfters gar viele Unordnung und Hinderniß im Löschen daher begeben, daß der Stadt Feuer-Copen, mit ihren Gefäßen und Rüeßen, ohne Unterschied an den Ort des Brandes angerücktet, wodurch die Gassen sowohl, wenn die Copen nicht von verschiedenen, sondern von einer Seite angeführet worden, als wenn sie einander entgegen gekommen, und schwerlich eine der andern weichen können, sofort beklemmet, und die Copen nicht weniger als die Sprüzen größesten Theils unbrauchbar geworden: Als ist nöthig gefunden, hierunter eine andere Verfügung zu machen, und durch eine ordentliche TABELLE den bey vorbesagten Copen bestellten Fuhrleuten vorzuschreiben, wie sie sich mit Anrückung derselben, nach Beschaffenheit und Situierung
des

des Orts, woselbsten Feuer entstehet, zu richten haben; und ob sie vollends, wenn nämlich der Raum es leidet, dem Orte des Brandes sich nähern, oder nur in einer der daran gelegenen Gassen oder Plätzen, und an welcher Seite, bleiben müssen. Welche Ordnung denn, samt dem Verzeichnisse vorerwehnter Copen und des Ortes, wo dieselben anzutreffen, nicht weniger den Nummern, wie sie bezeichnet worden, C. C. Rath hiemit durch öffentlichen Druck zu männiglichen Nachricht publiciren lassen wollen, den mehrgedachten Fuhrleuten alles Ernstes hiemit befehlend, daß dieselben sich darnach bey entstandenem Feuer richten, und durch unordentliches Anrücken demselben keinesweges entgegen handeln sollen, bey sonst unvermeidlicher willführlicher schweren Ahndung. Actum & Decretum in Senatu publicatumque sub Signeto, Lunæ d. 10 Julii 1730.



Verzeichniß derer Feuer-Copen,

wie solche in der Stadt vertheilet stehen.

- No. 1. & 2. stehen auf dem Berge.
 — 3. — an der Kirche St. Nicolai West-Seite.
 — 4. — auf dem Zeughaus-Platze bey der Ellern-
 Thors-Brücke.
 — 5. — an des Kirchhofs St. Catharinen Norder-
 Seite.
 — 6. — an der Kirche St. Jacobi West-Seite.
 — 7. & 8. — am Theilsfelde.
 — 9. & 10. — im Korn-Hause.
 — 11. & 12. — auf dem Bauhofs.
 — 13. & 14. — auf dem Kalkhofs.
 — 15. — bey dem Herrn-Stall.
 — 16. — an Mariæ Magdalenen Kirchhofs.

TABELLE,

Worinn verzeichnet, ob bey entstehendem Feuer die Wasser-Copen an den Platz und in die Gasse, wo der Brand ist, anrücken, oder an welchem Orte sie in der Nähe abgesetzt werden, und daselbst stehen bleiben müssen.

Entstehet Brand,	so werden abgesetzt	Nummern der Copen:
in der N. B. C. Straße =	{ in der langen Fuhlen-Zwierte lam Gänse-Markte =	3. 4. 5. 7. 8. 9. 10. 16 1. 2. 6. 11. 12. 13. 14. 15
im Abndahmmacher-Gänge	{ auf dem alten Ellern-Steinweg lam großen Neuen-Markte	1. 2. 4. 5. 6. 13. 14. 16 3. 7. 8. 9. 10. 11. 12. 15
in der Ambrosius-Straße =	{ bey Pilatus-Pohl = am Thielbeck, oder bey den Kohl-Höfen =	1. 2. 6. 11. 12. 13. 14. 15 3. 4. 5. 7. 8. 9. 10. 16
im Barchhof beym Bauhof = =	{ in der Breiten-Straße = in der Stein-Straße = unfern des Orts des Brandes	3. 4. 7. 8. 13. 14. 15. 16 1. 2. 5. 6. 9. 10. 11. 12 Alle.
auf dem Baum-Wall = =	am Schaar-Thor =	Alle.
im Becker-Breiten-Gänge	{ bey dem Dragoner-Stall = in der Neuen-Straße =	1. 2. 5. 7. 8. 13. 14. 15 3. 4. 6. 9. 10. 11. 12. 16

Entstehet Brand,	so werden abgesetzt	Nummern der Copen:
im großen Becker-Gänge = =	sbeym Herrn-Graben =	3. 5. 7. 8. 9. 10. 11. 12
	lanf Schaar-Markte = =	1. 2. 4. 6. 13. 14. 15. 16
im kleinen Becker-Gänge =	sauf dem Schaar-Steinweg =	3. 5. 7. 8. 9. 10. 11. 12
	am Schaar-Markte oder bey großen Becker-Gänge =	1. 2. 4. 6. 13. 14. 15. 16
in der großen Becker-Straße =	sauf der Mühlen-Brücke =	3. 4. 7. 8. 13. 14. 15. 16
	beym Naths-Wein-Keller =	1. 2. 5. 6. 9. 10. 11. 12
in der kleinen Becker-Straße =	am Fisch-Markte =	6. 9. 10. 11. 12. 13. 14. 15
	in der Pilzer-Straße =	1. 2. 3. 4. 5. 7. 8. 16
in der Beckmacher-Straße = auf dem Berge = =	am Berge = =	1. 2. 6. 9. 10. 11. 12. 15
	in der kleinen Johannis-Straße =	3. 4. 5. 7. 8. 13. 14. 16
	unfern des Orts des Brandes	Alle.
hinter den Bleichen = =	in der A. B. C. Straße =	1. 2. 6. 11. 12. 13. 14. 15
	lauf dem Bagischen Kamp =	3. 4. 5. 7. 8. 9. 10. 16
im Bleicher-Gänge = =	am Schaar-Markte = =	3. 5. 7. 8. 9. 10. 11. 12
	in Wichmanns-Hoff, oder im Eichholz = =	1. 2. 4. 6. 13. 14. 15. 16
hinter den Boden = =	sauf der Pichhusen = =	1. 2. 6. 9. 10. 11. 12. 15
	lauf dem Sande = =	3. 4. 5. 7. 8. 13. 14. 16
in der Böhmken-Straße =	sbeym Englischen Bofel-Hof =	6. 7. 8. 9. 10. 11. 12. 16
	in der rothen Soft-Straße =	1. 2. 3. 4. 5. 13. 14. 15

bey

Feuer-Copen-Ordnung.

Entstehet Brand,	so werden abgesetzt	Nummern der Copen:
bey der Börse = =	unfern des Orts des Brandes	Alle.
in der Bohnen-Straße =	[auf der Mühlen-Brücke = auf der neuen Burg =	4. 6. 7. 8. 13. 14. 15. 16 1. 2. 3. 5. 9. 10. 11. 12
in beyden Brandes-Zwieten =	[beyhm Dovenfleth oder Wand- rahm = am Fisch-Markte =	3. 5. 7. 8. 9. 10. 11. 12 1. 2. 4. 6. 13. 14. 15. 16
auf dem Brauer-Knecht-Graben	[am Schaar-Markte = = beyhm Stubbenhueck = =	1. 2. 4. 6. 13. 14. 15. 16 3. 5. 7. 8. 9. 10. 11. 12
in der Brauer-Straße =	[auf dem Hüter = = am Meßberge = =	3. 4. 7. 8. 9. 10. 13. 14 1. 2. 5. 6. 11. 12. 15. 16
im Breder-Gange = =	[im Kornträger-Gange = im Schul-Gange oder in der Fuhlen-Zwiete =	1. 2. 6. 11. 12. 13. 14. 15 3. 4. 5. 7. 8. 9. 10. 16
im Breiten-Gange = =	[in der Neuen-Straße = im Rademacher-Gange =	1. 2. 6. 11. 12. 13. 14. 15 3. 4. 5. 7. 8. 9. 10. 16
hinter dem Breiten-Giebel = =	[in der Johannis-Straße = hinter St. Peter =	1. 2. 3. 4. 5. 9. 10. 16 6. 7. 8. 11. 12. 13. 14. 15
in der Breiten-Straße = =	unfern des Orts des Brandes	Alle.
in der Brodlosen-Zwiete =	[in der Bohnen-Straße = auf Nicolai Kirchhof =	1. 2. 6. 9. 10. 11. 12. 15 3. 4. 5. 7. 8. 13. 14. 16

im

Feuer-Copen-Ordnung.

Entstehet Brand,	so werden abgesetzt	Nummern der Copen:
im Brodt-Schranze =	{ bey der Börse = = in der großen Becker-Straße	3. 5. 7. 8. 9. 10. 11. 12 1. 2. 4. 6. 13. 14. 15. 16
auf dem Broock = =	{ auf der Pichhufen = = auf dem Sande oder der Broock's-Brücke =	5. 6. 9. 10. 11. 12. 13. 14 1. 2. 3. 4. 7. 8. 15. 16
auf dem Buerstade = =	{ bey der Heil. Geist-Kirche lauf der Mühlen-Brücke =	3. 4. 5. 7. 8. 13. 14. 15 1. 2. 6. 9. 10. 11. 12. 16
auf Catharinen-Kirchhof	unfern des Orts des Brandes	Alle.
in der Catharinen-Straße	{ auf Catharinen-Kirchhof = im Cremon = =	1. 2. 5. 6. 9. 10. 11. 12 3. 4. 7. 8. 13. 14. 15. 16
auf der Cayen = =	{ in der Deich-Straße = = im Koddings-Markte =	1. 2. 3. 5. 9. 10. 11. 12 4. 6. 7. 8. 13. 14. 15. 16
im Cremon =	{ in der Catharinen-Straße beym Neuen Krahn =	1. 2. 5. 6. 9. 10. 11. 12 3. 4. 7. 8. 13. 14. 15. 16
in der Deich-Straße =	{ auf der Cayen = lauf dem Hopfen-Markte	4. 5. 7. 8. 9. 10. 11. 12 1. 2. 3. 6. 13. 14. 15. 16
in der Depenan =	{ am Meßberge = = in der Niedern-Straße =	3. 5. 6. 9. 10. 11. 12. 15 1. 2. 4. 7. 8. 13. 14. 16
auf der Diener-Keege =	unfern des Orts des Brandes	Alle.

beym

Feuer-Copen-Ordnung.

Entstehet Brand,	so werden abgesetzt	Nummern der Copen:
beym Dovensteh	{ am Meßberge auf der Wandrahms-Brücke oder bey dem Zippel-Hause	1. 2. 6. 11. 12. 13. 14. 15 3. 4. 5. 7. 8. 9. 10. 16.
beym Dragoner-Stall	= unfern des Orts des Brandes	Alle.
auf dem Dreckswall	{ bey der Heil. Geist-Kirche auf dem Platz	3. 4. 5. 7. 8. 13. 14. 16 1. 2. 6. 9. 10. 11. 12. 15
in der Drenbahn	{ bey dem Damm-Thor auf Müchhusens-Rampe	5. 6. 9. 10. 11. 12. 13. 14 1. 2. 3. 4. 7. 8. 15. 16
in der Drey-Pfennings-Twiete	{ in der großen Johannis-Straße oder bey Marien Magdalenen- Kirchhof	= = Alle.
beym Drill-Hause	= unfern des Orts des Brandes	Alle.
im Druben-Hoff	{ auf dem Theilfelde bey der Gum- mi-Mühle	= = Alle.
im Ehebreyer-Gange	{ auf dem alten Ellern-Steinweg in der Fuhlen-Twiete oder im Schul-Gange	1. 2. 4. 6. 7. 8. 15. 16 3. 5. 9. 10. 11. 12. 13. 14
im Eichholz	{ auf dem Schaar-Markte bey der Wasser-Pforte	4. 5. 6. 7. 8. 11. 12. 15 1. 2. 3. 9. 10. 13. 14. 16
in der großen Elb-Straße	{ auf dem neuen Ellern-Steinweg in der Mühlen-Straße	3. 5. 9. 10. 11. 12. 13. 14 1. 2. 4. 6. 7. 8. 15. 16

Entstehet Brand,	so werden abgesetzt	Nummern der Copen:
in der kleinen Elb-Strasse =	sauf dem neuen Ellern-Steinweg lin der Peter-Strasse =	1. 2. 4. 6. 7. 8. 15. 16 3. 5. 9. 10. 11. 12. 13. 14
auf dem alten Ellern-Steinweg =	unfern des Orts des Brandes	Alle.
auf dem neuen Ellern-Steinweg =	unfern des Orts des Brandes	Alle.
bey der Ellern-Thors-Brücke	unfern des Orts des Brandes	Alle.
in der Filter-Strasse =	sauf dem Berge = = lin der Schmiede-Strasse =	1. 2. 3. 4. 5. 7. 8. 16 6. 9. 10. 11. 12. 13. 14. 15
in der Fischer-Zwiete =	sauf dem Meßberge = = lin der Niedern-Strasse =	3. 4. 5. 9. 10. 11. 12. 16 1. 2. 6. 7. 8. 13. 14. 15
auf dem Fisch-Markte =	unfern des Orts des Brandes	Alle.
in der Fuhlen-Zwiete der Alt-Stadt	lin der Niedern-Strasse = lin der Stein-Strasse =	5. 7. 8. 9. 10. 11. 12. 16 1. 2. 3. 4. 6. 13. 14. 15
in der Fuhlen-Zwiete der Neu-Stadt	sauf dem alten Ellern-Steinweg lin der langen Fuhlen-Zwiete	3. 4. 5. 7. 8. 9. 10. 16 1. 2. 6. 11. 12. 13. 14. 15
in der langen Fuhlen-Zwiete =	lin der Fuhlen-Zwiete = lin der Neuen-Strasse =	3. 4. 5. 7. 8. 9. 10. 16 1. 2. 6. 11. 12. 13. 14. 15
auf dem Gänse-Markte =	unfern des Orts des Brandes	Alle.
beym Gast-Hause =	sauf dem Neuen-Wall = beym Rödungs-Markte =	1. 2. 4. 6. 7. 8. 13. 14 3. 5. 9. 10. 11. 12. 15. 16

in der

Feuer-Copen-Ordnung.

Entstehet Brand,	so werden abgesetzt	Nummern der Copen:
in der Gerber-Strasse =	bey Johannis-Kirche =	Alle.
in der neuen Gerber-Strasse =	{ in der Großen-Strasse = hinter den Bleichen =	1. 2. 6. 9. 10. 11. 12. 15 3. 4. 5. 7. 8. 13. 14. 16
in der Gerfens-Twiete = und hinter derselben	{ in der Brauer-Strasse = beym Dovensfeht =	1. 2. 4. 6. 11. 12. 13. 14 3. 5. 7. 8. 9. 10. 15. 16
auf Gerdruten-Kirchhof	unfern des Orts des Brandes	Alle.
im Grimm =	{ auf Catharinen-Kirchhof = in der Grünen-Strasse oder auf der Zollen-Brücke =	3. 5. 7. 8. 9. 10. 11. 12 1. 2. 4. 6. 13. 14. 15. 16
auf dem Großen Neuen-Markte	unfern des Orts des Brandes	Alle.
in der Großen-Strasse =	{ im großen Jungfern-Stieg = auf dem Bagischen Rampe =	1. 2. 6. 11. 12. 13. 14. 15 3. 4. 5. 7. 8. 9. 10. 16
beym Grünen-Soht =	am Zeughaus-Markte =	Alle.
in der Grünen-Strasse =	{ auf dem Hürter = im Grimm oder auf der Zollen- Brücke =	1. 2. 6. 9. 10. 11. 12. 15 3. 4. 5. 7. 8. 13. 14. 16
in der Grüg-Twiete =	{ auf dem Hopfen-Markte = im Rüdings-Markte =	3. 5. 6. 9. 10. 11. 12. 15 1. 2. 4. 7. 8. 13. 14. 16

Entstehet Brand,	so werden abgesetzt	Nummern der Copen:
im Hahnen-Trapp =	auf dem Bursfaden = auf Nicolai-Kirchhof =	1. 2. 5. 6. 11. 12. 15. 16 3. 4. 7. 8. 9. 10. 13. 14
auf dem Heil. Geist-Kirchhof bey dem Herrn-Graben =	im Rüdtings-Markte = unfern des Orts des Brandes	Alle. Alle.
beym Herrn-Stall =	unfern des Orts des Brandes	Alle.
auf der Herrlichkeit =	im Rüdtings-Markte = beym Wapfen-Hause =	1. 2. 4. 6. 13. 14. 15. 16 3. 5. 7. 8. 9. 10. 11. 12
auf dem Hohlen-Weg =	bey der neuen Michaelis-Kirche am Schaar-Markte =	1. 2. 6. 7. 8. 13. 14. 15 3. 4. 5. 9. 10. 11. 12. 16
auf dem Holländischen-Broock	bey St. Annen-Kirchhof = bey der Poggen-Mühle =	3. 4. 5. 7. 8. 9. 10. 16 1. 2. 6. 11. 12. 13. 14. 15
auf der Holländischen-Deege	bey St. Annen-Kirchhof = auf der Dickhusen =	5. 6. 9. 10. 11. 12. 13. 14 1. 2. 3. 4. 7. 8. 15. 16
bey der Holz-Brücke =	in der Catharinen-Straße = auf dem Hopfen-Markte =	1. 2. 5. 6. 9. 10. 11. 12 3. 4. 7. 8. 13. 14. 15. 16
auf dem Hopfen-Markte =	unfern des Orts des Brandes	Alle.
im Hoppensack =	in der Braner-Straße = auf der Rattrepels-Brücke =	3. 4. 5. 9. 10. 11. 12. 16 1. 2. 6. 7. 8. 13. 14. 15
in der Hospitaler-Straße	in der Breiten-Straße = auf dem Schwein-Markte	1. 2. 7. 8. 9. 10. 13. 14 3. 4. 5. 6. 11. 12. 15. 16

bey

Feuer-Copen-Ordnung.

13

Entstehet Brand, so werden abgesetzt Nummern der Copen:

bey den Hütten	=	unfern des Orts des Brandes	Alle.
auf dem Hürter	=	in der Brauer-Straße	1. 2. 6. 11. 12. 13. 14. 15
auf Jacobi-Kirchhof	=	in der Grünen-Straße	3. 4. 5. 7. 8. 9. 10. 16
in der Jacobs-Straße	=	unfern des Orts des Brandes	Alle.
bey Johannis-Bollwerk	=	in der Böhmen-Straße	1. 2. 3. 9. 10. 13. 14. 15
in der Johannis-Kirche	=	am Venus-Berge	4. 5. 6. 7. 8. 11. 12. 16
in der großen Johannis-Straße	=	unfern des Orts des Brandes	Alle.
in der kleinen Johannis-Straße	=	in der großen und kleinen Johan- nis-Straße	Alle.
im großen Jungfern-Stieg	=	auf dem Berge	1. 2. 6. 11. 12. 13. 14. 15
in der großen Jungfern-Straße	=	auf der Mühlen-Brücke	3. 4. 5. 7. 8. 9. 10. 16
in der kleinen Jungfern-Straße	=	in der großen Becker-Straße	3. 4. 5. 9. 10. 11. 12. 16
im großen Jungfern-Stieg	=	in der großen Johannis-Straße	1. 2. 6. 7. 8. 13. 14. 15
in der Kraack-Striete	=	unfern des Orts des Brandes	Alle.
im kleinen Kraack-Striete	=	auf Catharinen-Kirchhof	3. 4. 5. 7. 8. 13. 14. 16
in der Kraack-Striete	=	in dem neuen Wandrahm	1. 2. 6. 9. 10. 11. 12. 15
auf der Kraack-Striete	=	in Hobbings-Markte	Alle.
auf der Kraack-Striete	=	in der N. B. C. Straße	3. 4. 5. 7. 8. 9. 10. 16
auf der Kraack-Striete	=	auf Valentins-Rampe	1. 2. 6. 11. 12. 13. 14. 15

Entstehet Brand,	so werden abgesetzt	Nummern der Copen:								
beym Kalkhof	unfern des Orts des Brandes	Alle.								
in der Kameremanns-Twiete auf dem Kampe, vid. Valentins- Kamp. an	<table border="0"> <tr> <td>{</td> <td>auf der Herrlichkeit</td> <td>=</td> <td>1. 2. 4. 7. 8. 13. 14. 16</td> </tr> <tr> <td>{</td> <td>im Rüdings-Markte</td> <td>=</td> <td>3. 5. 6. 9. 10. 11. 12. 15</td> </tr> </table>	{	auf der Herrlichkeit	=	1. 2. 4. 7. 8. 13. 14. 16	{	im Rüdings-Markte	=	3. 5. 6. 9. 10. 11. 12. 15	
{	auf der Herrlichkeit	=	1. 2. 4. 7. 8. 13. 14. 16							
{	im Rüdings-Markte	=	3. 5. 6. 9. 10. 11. 12. 15							
Rammengieser-Ort	auf der Pichhufen	Alle.								
auf dem Kattrepel	<table border="0"> <tr> <td>{</td> <td>im Schopenstehl</td> <td>=</td> <td>3. 5. 7. 8. 9. 10. 11. 12</td> </tr> <tr> <td>{</td> <td>auf dem Speers-Orde</td> <td>=</td> <td>1. 2. 4. 6. 13. 14. 15. 16</td> </tr> </table>	{	im Schopenstehl	=	3. 5. 7. 8. 9. 10. 11. 12	{	auf dem Speers-Orde	=	1. 2. 4. 6. 13. 14. 15. 16	
{	im Schopenstehl	=	3. 5. 7. 8. 9. 10. 11. 12							
{	auf dem Speers-Orde	=	1. 2. 4. 6. 13. 14. 15. 16							
auf dem Kehrwedder	<table border="0"> <tr> <td>{</td> <td>auf dem Broock</td> <td>=</td> <td>1. 2. 5. 6. 7. 8. 15. 16</td> </tr> <tr> <td>{</td> <td>an des Stadt-Walles Ende</td> <td>=</td> <td>3. 4. 9. 10. 11. 12. 13. 14</td> </tr> </table>	{	auf dem Broock	=	1. 2. 5. 6. 7. 8. 15. 16	{	an des Stadt-Walles Ende	=	3. 4. 9. 10. 11. 12. 13. 14	
{	auf dem Broock	=	1. 2. 5. 6. 7. 8. 15. 16							
{	an des Stadt-Walles Ende	=	3. 4. 9. 10. 11. 12. 13. 14							
in der Kibbel-Twiete	<table border="0"> <tr> <td>{</td> <td>auf dem Broock</td> <td>=</td> <td>1. 2. 3. 4. 7. 8. 15. 16</td> </tr> <tr> <td>{</td> <td>auf dem Stadt-Wall</td> <td>=</td> <td>5. 6. 9. 10. 11. 12. 13. 14</td> </tr> </table>	{	auf dem Broock	=	1. 2. 3. 4. 7. 8. 15. 16	{	auf dem Stadt-Wall	=	5. 6. 9. 10. 11. 12. 13. 14	
{	auf dem Broock	=	1. 2. 3. 4. 7. 8. 15. 16							
{	auf dem Stadt-Wall	=	5. 6. 9. 10. 11. 12. 13. 14							
in der Kirchen-Straße	<table border="0"> <tr> <td>{</td> <td>auf Neu-Michaelis-Kirchhof</td> <td>=</td> <td>3. 4. 5. 7. 8. 11. 12. 15</td> </tr> <tr> <td>{</td> <td>in der Schlachter-Straße</td> <td>=</td> <td>1. 2. 6. 9. 10. 13. 14. 16</td> </tr> </table>	{	auf Neu-Michaelis-Kirchhof	=	3. 4. 5. 7. 8. 11. 12. 15	{	in der Schlachter-Straße	=	1. 2. 6. 9. 10. 13. 14. 16	
{	auf Neu-Michaelis-Kirchhof	=	3. 4. 5. 7. 8. 11. 12. 15							
{	in der Schlachter-Straße	=	1. 2. 6. 9. 10. 13. 14. 16							
beym Kleinen Fleht	<table border="0"> <tr> <td>{</td> <td>auf der Pichhufen</td> <td>=</td> <td>1. 2. 3. 4. 7. 8. 15. 16</td> </tr> <tr> <td>{</td> <td>auf dem Stadt-Wall</td> <td>=</td> <td>5. 6. 9. 10. 11. 12. 13. 14</td> </tr> </table>	{	auf der Pichhufen	=	1. 2. 3. 4. 7. 8. 15. 16	{	auf dem Stadt-Wall	=	5. 6. 9. 10. 11. 12. 13. 14	
{	auf der Pichhufen	=	1. 2. 3. 4. 7. 8. 15. 16							
{	auf dem Stadt-Wall	=	5. 6. 9. 10. 11. 12. 13. 14							
auf dem Klingenberg	<table border="0"> <tr> <td>{</td> <td>am Meßberge</td> <td>=</td> <td>3. 5. 6. 9. 10. 11. 12. 15</td> </tr> <tr> <td>{</td> <td>in der Niedern-Straße</td> <td>=</td> <td>1. 2. 4. 7. 8. 13. 14. 16</td> </tr> </table>	{	am Meßberge	=	3. 5. 6. 9. 10. 11. 12. 15	{	in der Niedern-Straße	=	1. 2. 4. 7. 8. 13. 14. 16	
{	am Meßberge	=	3. 5. 6. 9. 10. 11. 12. 15							
{	in der Niedern-Straße	=	1. 2. 4. 7. 8. 13. 14. 16							
in der Knochenhauer-Straße	<table border="0"> <tr> <td>{</td> <td>auf dem Berge</td> <td>=</td> <td>1. 2. 6. 9. 10. 11. 12. 15</td> </tr> <tr> <td>{</td> <td>hinter den Breiten-Giebel</td> <td>=</td> <td>3. 4. 5. 7. 8. 13. 14. 16</td> </tr> </table>	{	auf dem Berge	=	1. 2. 6. 9. 10. 11. 12. 15	{	hinter den Breiten-Giebel	=	3. 4. 5. 7. 8. 13. 14. 16	im
{	auf dem Berge	=	1. 2. 6. 9. 10. 11. 12. 15							
{	hinter den Breiten-Giebel	=	3. 4. 5. 7. 8. 13. 14. 16							

Feuer-Copen-Ordnung.

15

Entstehet Brand,	so werden abgesetzt	Nummern der Copen:
im Röhren-Hof =	in dem großen Becker-Gange = auf dem Theilfeld, bey der Gum- mi-Mühle =	1. 2. 3. 5. 9. 10. 11. 12 4. 6. 7. 8. 13. 14. 15. 16
im Kornträger-Gange = auf dem Kreyen-Kampe = auf dem Kuh-Berge = bey der Kunst = bey der Kurzen-Möhren, vid. Möhren.	in der Neuen-Straße = in dem Rademacher-Gange = auf Neu-Michaelis-Kirchhof = unfern des Orts des Brandes unfern des Orts des Brandes	1. 2. 6. 11. 12. 13. 14. 15 3. 4. 5. 7. 8. 9. 10. 16 Alle. Alle. Alle.
in der Kurzen-Straße =	in der Ambrosius-Straße = bey Pilatus-Pohl =	1. 2. 6. 9. 10. 11. 12. 15 3. 4. 5. 7. 8. 13. 14. 16
in der Kurzen-Zwierte = beym Küter-Wall =	auf der Kabeusen = in der Rosen-Straße = an der Ellern-Thors-Brücke =	3. 4. 7. 8. 13. 14. 15. 16 1. 2. 5. 6. 9. 10. 11. 12 Alle.
im Langen-Gange = bey der Langen-Möhren, vid. Möhren.	in der Fuhlen-Zwierte = in dem Kornträger-Gange =	1. 2. 3. 5. 6. 11. 12. 16 4. 7. 8. 9. 10. 13. 14. 15

Entstehet Brand,	so werden abgesetzt	Nummern der Copen:
im Ließgen-Gange	im großen Becker-Gange, oder am Schaar-Markte auf dem Schaar-Steinweg	1. 2. 4. 6. 13. 14. 15. 16 3. 5. 7. 8. 9. 10. 11. 12
in der Silien-Straße beym Lombard auf Maria-Magdalenen- Kirchhof in der Marien-Straße in der Mary-Straße	in der Breiten-Straße bey der Kurzen-Mühren am Damm-Thor auf der Mühlen-Brücke unfern des Orts des Brandes unfern des Orts des Brandes	1. 2. 7. 8. 9. 10. 13. 14 3. 4. 5. 6. 11. 12. 15. 16 Alle. Alle. Alle. Alle.
in der Matten-Twiete auf dem Meßberge bey der alten Michaelis-Kirche bey der neuen Michaelis-Kirche auf dem Millern-Steinweg, vid. Ellern-Steinweg. beym Millern-Thor	in der Catharinen-Straße auf der Broocks-Brücke, oder beym Neuen-Krahn unfern des Orts des Brandes unfern des Orts des Brandes unfern des Orts des Brandes unfern des Orts des Brandes	3. 4. 5. 6. 9. 10. 13. 14 1. 2. 7. 8. 11. 12. 15. 16 Alle. Alle. Alle. Alle.

auf

Entstehet Brand,	so werden abgesetzt	Nummern der Copen:
auf dem Möncken-Damm =	{ bey Maria Magdal. Kirchhoff bey der Heil. Geist-Kirche, oder im Rddings-Markt	1. 2. 6. 9. 10. 11. 12. 16 3. 4. 5. 7. 8. 13. 14. 15
auf Mönckhusens-Kamp =	{ auf dem Stadt-Walle derselben Gegend = = auf Valentins-Kampe =	1. 2. 6. 11. 12. 13. 14. 15 3. 4. 5. 7. 8. 9. 10. 16
bey der Mühlen-Brücke = in der Mühlen-Straße =	{ in der Bohnen-Straße = in der großen Johannis-Straße = unfern des Orts des Brandes =	3. 4. 5. 7. 8. 9. 10. 16 1. 2. 6. 11. 12. 13. 14. 15 Alle.
bey der Mühren =	{ auf Catharinen-Kirchhof = beym Neuen-Krahn =	1. 2. 5. 6. 9. 10. 11. 12 3. 4. 7. 8. 13. 14. 15. 16
bey der kurzen Mühren =	{ in der Hospitaler-Straße = auf dem Neuen-Weg =	1. 2. 5. 6. 9. 10. 11. 12 3. 4. 7. 8. 13. 14. 15. 16
bey der langen Mühren =	{ in der Hospitaler-Straße = in der Stein-Straße =	3. 4. 9. 10. 13. 14. 15. 16 1. 2. 5. 6. 7. 8. 11. 12
auf dem Reß =	{ beym Rath-Hause = in der großen Reichen-Straße =	3. 4. 7. 8. 9. 10. 15. 16 1. 2. 5. 6. 11. 12. 13. 14
auf der Neuenburg im Neuen-Gänge =	{ in der Bohnen-Straße = auf dem Hopfen-Markte = auf dem großen Neuen-Markte	1. 2. 5. 6. 9. 10. 11. 12 3. 4. 7. 8. 13. 14. 15. 16 Alle.
beym Neuen-Krahn =	{ bey der Broocks-Brücke = auf der hohen Brücke =	1. 2. 5. 6. 9. 10. 11. 12 3. 4. 7. 8. 13. 14. 15. 16 auf

Entstehet Brand,	so werden abgesetzt	Nummern der Copen:
auf dem Neuen-Markte, vid. Großen-Neuen-Markte. in der Neuen-Straße der Alt- Stadt =	bey der Pumpen = in der Stein-Straße =	1. 2. 5. 9. 10. 11. 12. 16 3. 4. 6. 7. 8. 13. 14. 15
in der Neuen-Straße der Neu- Stadt =	in der A. B. C. Straße in der Ambrosius-Straße oder Pohl-Straße =	1. 2. 6. 11. 12. 13. 14. 15 3. 4. 5. 7. 8. 9. 10. 16
auf dem Neuen-Wall = auf dem Neuen-Weg in der Alt- Stadt =	unfern des Orts des Brandes beym Drill-Hause = bey der kurzen Mühren =	Alle. 3. 4. 5. 7. 8. 13. 14. 15 1. 2. 6. 9. 10. 11. 12. 16
auf dem Neuen-Weg in der Neu- Stadt =	am Schaar-Markte = bey der Borsegen =	1. 2. 7. 8. 11. 12. 13. 14 3. 4. 5. 6. 9. 10. 15. 16
auf Nicolai-Kirchhof =	in der Bohnen-Straße, und auf dem Hopfen-Markte	Alle.
in der Nicolai-Straße =	in der Böhmen-Straße = in der Jacobs-Straße =	4. 5. 6. 7. 8. 11. 12. 15 1. 2. 3. 9. 10. 13. 14. 16
in der Niedern-Straße =	bey der Pumpen, oder von daher näher zum Feuer = im Schopenstehl, oder von daher näher zum Feuer =	5. 6. 9. 10. 11. 12. 15. 16 1. 2. 3. 4. 7. 8. 13. 14
in der Pastorn-Straße =	unfern des Orts des Brandes	Alle.

hin-

Feuer-Copen-Ordnung.

Entstehet Brand,	so werden abgesetzt	Nummern der Copen:
hinter St. Peter =	{ bey den Mlster-Mühlen = auf dem Berge =	3. 4. 6. 7. 8.13.14.15 1. 2. 5. 9.10.11.12.16
in der Peter-Straße =	{ bey den Hütten = = auf dem Thielbeck oder in der Mary-Straße =	1. 2. 5. 6.11.12.13.14 3. 4. 7. 8. 9.10.15.16
auf Petri-Kirchhof = auf dem Pferde-Markte =	{ auf dem Berge = oder bey'm Speers-Orde = unfern des Orts des Brandes	1. 2. 3. 4. 5. 6. 7. 8 9.10.11.12.13.14.15.16 Alle.
auf der Pichhusen = bey Pilatus-Pohl =	{ auf dem Broock = auf der Diener-Keege = unfern des Orts des Brandes	1. 2. 3. 4. 7. 8.15.16 5. 6. 9.10.11.12.13.14 Alle.
in der Pitzer-Straße = auf dem Plahn = =	{ auf dem Berge = in der großen Reichen-Straße bey Johannis-Kirche =	1. 2. 6. 7. 8.13.14.15 3. 4. 5. 9.10.11.12.16 Alle.
bey der Poggen-Mühle =	{ auf dem Holländischen Broock im alten Wandrahm =	3. 4. 5. 7. 8.13.14.15 1. 2. 6. 9.10.11.12.16
bey der Pumpen = =	{ am Messberge = in der Niedern-Straße =	3. 5. 9.10.11.12.15.16 1. 2. 4. 6. 7. 8.13.14
in der großen Queer-Straße =	{ hinter den Bleichen = in der Großen-Straße =	3. 4. 5. 9.10.13.14.16 1. 2. 6. 7. 8.11.12.15
in der kleinen Queer-Straße =	{ in der Großen-Straße = auf dem Neuen-Wall =	1. 2. 6. 7. 8.13.14.15 3. 4. 5. 9.10.11.12.16

Feuer-Copen-Ordnung.

Entstehet Brand,	so werden abgesetzt	Nummern der Copen:
auf der Kadeusen =	beym Drill-Hause = beym Zucht-Hause =	1. 2. 5. 6. 9. 10. 11. 12 3. 4. 7. 8. 13. 14. 15. 16
im Kademacher-Gange	in der Ambrosius-Strasse, bey den Kohlhöfen = im Kornträger-Gange =	3. 4. 5. 7. 8. 13. 14. 16 1. 2. 6. 9. 10. 11. 12. 15
beym Nath-Hause =	unfern des Orts des Brandes	Alle.
in der großen Reichen-Strasse =	bey der Börse oder auf dem Neß auf dem Fisch-Markte =	3. 4. 5. 7. 8. 9. 10. 16 1. 2. 6. 11. 12. 13. 14. 15
in der kleinen Reichen-Strasse =	auf dem Fisch-Markte = im Hoppenack =	3. 4. 5. 7. 8. 9. 10. 16 1. 2. 6. 11. 12. 13. 14. 15
in der Reimers-Zwiete =	in der Catharinen-Strasse bey der Mühren =	1. 2. 5. 6. 9. 10. 13. 14 3. 4. 7. 8. 11. 12. 15. 16
im Nödings-Markte =	unfern des Orts des Brandes	Alle.
in der Nosen-Strasse =	beym Neuen-Beg = auf dem Pferdemarkt =	1. 2. 5. 6. 9. 10. 11. 12 3. 4. 7. 8. 13. 14. 15. 16
in der Nothen-Soht-Strasse	in der Böhmken-Strasse = beym Grünen-Soht =	5. 6. 7. 8. 9. 10. 15. 16 1. 2. 3. 4. 11. 12. 13. 14
auf dem Sande = =	auf dem Broock = beym Sand-Thor =	3. 4. 7. 8. 13. 14. 15. 16 1. 2. 5. 6. 9. 10. 11. 12
auf dem Schaar-Markte =	unfern des Orts des Brandes	Alle.
auf dem Schaar-Steintweg =	auf der Ballhaus-Brücke = am Schaar-Markte =	5. 6. 9. 10. 11. 12. 15. 16 1. 2. 3. 4. 7. 8. 13. 14 beym

Entstehet Brand,	so werden abgesetzt	Nummern der Copen:
beym Schiffer-Armen-Hause	auf der Ballhaus-Brücke =	1. 2. 4. 7. 8. 13. 14. 15
	beym Wasen-Hause =	3. 5. 6. 9. 10. 11. 12. 16
in der Schlachter-Straße	in der Mühlen-Straße =	1. 2. 3. 4. 7. 8. 9. 10
	am großen Neuen-Markte	5. 6. 11. 12. 13. 14. 15. 16
in der Schmiede-Straße =	am Fisch-Markte =	3. 4. 5. 9. 10. 11. 12. 16
	auf Petri Kirchhof =	1. 2. 6. 7. 8. 13. 14. 15
im Schopenstehl =	am Fisch-Markte =	1. 2. 3. 5. 9. 10. 13. 14
	auf der Kattrepels-Brücke	4. 6. 7. 8. 11. 12. 15. 16
im Schul-Gange =	auf dem alten Ellern-Steinweg	1. 2. 3. 4. 5. 6. 7. 8
	oder in der Fuhlen-Zwiete =	9. 10. 11. 12. 13. 14. 15. 16
auf dem Schwein-Markte =	unfern des Orts des Brandes	Alle.
in der Schweins-Zwiete =	beym Dovenstehl =	3. 4. 5. 7. 8. 9. 10. 16
	auf dem Härter =	1. 2. 6. 11. 12. 13. 14. 15
im Specks-Gange =	auf der Raffamacher-Keege	1. 2. 6. 9. 10. 13. 14. 15
	in der Neuen-Straße =	3. 4. 5. 7. 8. 11. 12. 16
auf dem Speers-Orde =	unfern des Orts des Brandes	Alle.
beym Spinn-Hause =	unfern des Orts des Brandes	Alle.
in der Spitaler-Straße, vid.		
Hospitaler-Straße		
in der Springel-Zwiete =	in der Niedern-Straße =	3. 4. 5. 9. 10. 11. 12. 16
	in der Stein-Straße =	1. 2. 6. 7. 8. 13. 14. 15

Entstehet Brand,	so werden abgesetzt	Nummern der Copen:
bey der Staven-Pforte =	↑ auf dem Dreck-Ball = ↓ in der großen Johannis-Straße =	3. 4. 7. 8. 13. 14. 15. 16 1. 2. 5. 6. 9. 10. 11. 12
auf dem Steckelhöden =	↑ auf Catharinen-Kirchhof = ↓ in der Catharinen-Straße =	5. 6. 9. 10. 11. 12. 15. 16 1. 2. 3. 4. 7. 8. 13. 14
im Stehmanns-Hof =	auf dem Theilsfelde, bey der Gum- mi-Mühle =	Alle.
auf dem Steilen Berge =	auf dem Theilsfelde, bey der Gum- mi-Mühle =	Alle.
in der Stein-Straße =	unfern des Orts des Brandes	Alle.
in der Stein-Zwiete =	↑ in der Deich-Straße ↓ im Rödtings-Markte =	1. 2. 3. 5. 9. 10. 11. 12 4. 6. 7. 8. 13. 14. 15. 16
auf dem alten Steinweg, vid. Ellern- Steinweg.		
beym Stubbenhueck =	↑ beym Baum-Ball = ↓ beym Brauer-Knecht-Graben =	3. 5. 6. 9. 10. 11. 12. 16 1. 2. 4. 7. 8. 13. 14. 15
auf dem Theer-Hof =	unfern des Orts des Brandes	Alle.
auf dem Theilsfelde =	unfern des Orts des Brandes	Alle.
auf dem Thielbeck =	↑ auf dem großen Neuen-Markte ↓ in der Peter-Straße =	3. 4. 5. 7. 8. 9. 10. 16 1. 2. 6. 11. 12. 13. 14. 15
auf dem Thums-Kirchhof =	↑ am Fisch-Markte = ↓ in der Schmiede-Straße =	3. 5. 7. 8. 9. 10. 11. 12 1. 2. 4. 6. 13. 14. 15. 16

im

Entstehet Brand,	so werden abgesetzt	Nummern der Copen:
im Trampen-Gange =	{ am großen Neuen-Markte im Rademacher-Gange =	{ 3. 4. 5. 7. 8. 9.10.16 1. 2. 6.11.12.13.14.15
auf dem Bagischen-Kampe =	{ in der Fühlen-Zwiete der Neu- Stadt = in der Großen-Straße =	{ 3. 4. 5. 7. 8. 9.10.16 1. 2. 6.11.12.13.14.15
auf dem Valentins-Kampe =	{ beyhñ Dragoner-Stall = am Gänse-Markte =	{ 3. 4. 5. 7. 8. 9.10.16 1. 2. 6.11.12.13.14.15
auf dem Demis-Berge =	{ am Kuh-Berge = am Schaar-Markte =	{ 1. 2. 4. 6.13.14.15.16 3. 5. 7. 8. 9.10.11.12
bey der Vorsehen =	{ am Neuen-Wege = beyhñ Stubbenhuecf =	{ 7. 8.11.12.13.14.15.16 1. 2. 3. 4. 5. 6. 9.10
in der Ulrichs-Straße =	{ auf dem Stadt-Walle = auf dem Valentins-Kampe	{ 3. 4. 5. 7. 8. 9.10.16 1. 2. 6.11.12.13.14.15
auf dem Stadt- Walle =	unfern des Orts des Brandes	Alle.
hinter dem Walle =	auf dem Neuen-Walle =	Alle.
im alten Wandrahm =	{ beyhñ Korn-Hause = bey der Poggen-Mühle =	{ 1. 2. 3. 4. 9.10.13.14 5. 6. 7. 8.11.12.15.16
im neuen Wandrahm =	{ auf Catharinen-Kirchhof = beyhñ Korn-Hause =	{ 1. 2. 3. 4. 5. 7. 8.16 6. 9.10.11.12.13.14.15
in der Wasser-Zwiete =	{ auf der Rabensfen = in der Rosen-Straße =	{ 3. 4. 7. 8.13.14.15.16 1. 2. 5. 6. 9.10.11.12

beyhñ

Entstehet Brand,	so werden abgesetzt	Nummern der Copen:
beym Waffen-Hause =	sauf der Copen = = am Schaar-Thor = =	3. 5. 6. 9. 10. 11. 12. 16 1. 2. 4. 7. 8. 13. 14. 15
in Wichmanns-Hof = auf dem Zeughaus-Markte	im Eichholz = bey Johannis-Vollwerk = unfern des Orts des Brandes	3. 4. 5. 7. 8. 9. 10. 16 1. 2. 6. 11. 12. 13. 14. 15 Alle.
beym Zippel-Hause =	sauf Catharinen-Kirchhof = beym Dovensleht =	3. 4. 5. 7. 8. 13. 14. 16 1. 2. 6. 9. 10. 11. 12. 15
bey der Zollen-Brücke = beym Zucht-Hause =	bey der Börse = im Grimm = = unfern des Orts des Brandes	1. 2. 3. 4. 13. 14. 15. 16 5. 6. 7. 8. 9. 10. 11. 12 Alle.

Nota.

Wenn die Copen gleich nicht zu dem Orte des Brandes anrücken, sondern an den bemerkten Neben-Gassen und Plätzen stehen bleiben; so haben sie jedoch, so viel möglich, und ohne andere Hinderung geschehen kann, sich an demjenigen Ausgange und Ende dieser Neben-Gasse zu postiren, welcher dem Orte des Brandes am nächsten ist.



51 23
i, 12

VD18

ULB Halle 3
007 209 134



R P





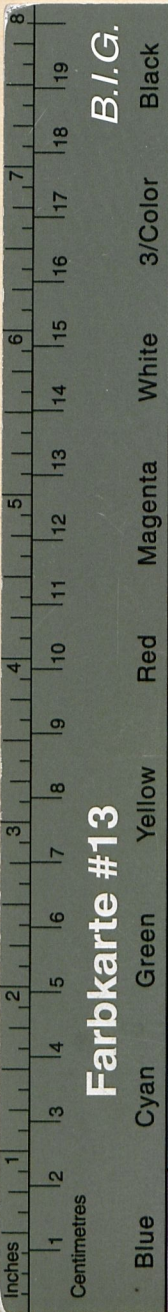

Ordnung,

nach welcher
Belehrte zu richten haben,

welche
neuen Feuers-Brünsten
die so genannten

Feuer-Copen

Wasser zubringen.

Hamburg,
Verleger, E. Hochedl. und Hochw. Rath's Buchdrucker.

1759.