O . R . V . N .

Universitäts- und Landesbibliothek Sachsen-Anhalt
urn:nbn:de:gbv:3:3-55489/fragment/page=1

(3)

Universitäts- und Landesbibliothek Sachsen-Anhalt
urn:nbn:de:gbv:3:3-55489/fragment/page=2

O.R. v. Nostitz.
98124/6

Universitäts- und Landesbibliothek Sachsen-Anhalt
urn:nbn:de:gbv:3:3-55489/fragment/page=3

Universitäts- u. Landesbibliothek Halle/S.
Yg. St. 8° 66/3
3/2016/Z00029

Universitäts- und Landesbibliothek Sachsen-Anhalt
urn:nbn:de:gbv:3:3-55489/fragment/page=4

Universitäts- und Landesbibliothek Sachsen-Anhalt
urn:nbn:de:gbv:3:3-55489/fragment/page=5

Universitäts- und Landesbibliothek Sachsen-Anhalt
urn:nbn:de:gbv:3:3-55489/fragment/page=15

Universitäts- und Landesbibliothek Sachsen-Anhalt
urn:nbn:de:gbv:3:3-55489/fragment/page=17

Universitäts- und Landesbibliothek Sachsen-Anhalt
urn:nbn:de:gbv:3:3-55489/fragment/page=19

Universitäts- und Landesbibliothek Sachsen-Anhalt
urn:nbn:de:gbv:3:3-55489/fragment/page=21

Recte faciendo neminem timeas.

Dabam Vratisl.
die 12. Juni.
A. 1767.

Hæc pauca in perpetuam
sui memoriam scribere
Voluit.

W. C. de Liedlau

Wappen: Liedau (Schlesien)

Universitäts- und Landesbibliothek Sachsen-Anhalt
urn:nbn:de:gbv:3:3-55489/fragment/page=23

Universitäts- und Landesbibliothek Sachsen-Anhalt
urn:nbn:de:gbv:3:3-55489/fragment/page=24

Universitäts- und Landesbibliothek Sachsen-Anhalt
urn:nbn:de:gbv:3:3-55489/fragment/page=25

Wappen: Salisch (Schlesien)

Universitäts- und Landesbibliothek Sachsen-Anhalt
urn:nbn:de:gbv:3:3-55489/fragment/page=31

Universitäts- und Landesbibliothek Sachsen-Anhalt
urn:nbn:de:gbv:3:3-55489/fragment/page=33

Universitäts- und Landesbibliothek Sachsen-Anhalt
urn:nbn:de:gbv:3:3-55489/fragment/page=39

Universitäts- und Landesbibliothek Sachsen-Anhalt
urn:nbn:de:gbv:3:3-55489/fragment/page=41

Universitäts- und Landesbibliothek Sachsen-Anhalt
urn:nbn:de:gbv:3:3-55489/fragment/page=43

Universitäts- und Landesbibliothek Sachsen-Anhalt
urn:nbn:de:gbv:3:3-55489/fragment/page=47

Universitäts- und Landesbibliothek Sachsen-Anhalt
urn:nbn:de:gbv:3:3-55489/fragment/page=49

Universitäts- und Landesbibliothek Sachsen-Anhalt
urn:nbn:de:gbv:3:3-55489/fragment/page=51

Universitäts- und Landesbibliothek Sachsen-Anhalt
urn:nbn:de:gbv:3:3-55489/fragment/page=53

Das Glücke ist allein nur wetterwendig
Doch mein Entschluß ein Freund zu seyn beständig

Dieses ist ~~mein~~ Vorsatz den
Hn von Nostitz ergeben zu
verbleiben eines aufrichtig
M. L. Hr von Lichnowsky

Halle d. 18 Jenner
1711.

L'amour L'epée et L'honneur,
sont trois points de mon coeur;

Otto Leopold Baron de Beß
Halle d: Sil: 18 Jan: 1761.

Wappen: Beß

Universitäts- und Landesbibliothek Sachsen-Anhalt
urn:nbn:de:gbv:3:3-55489/fragment/page=57

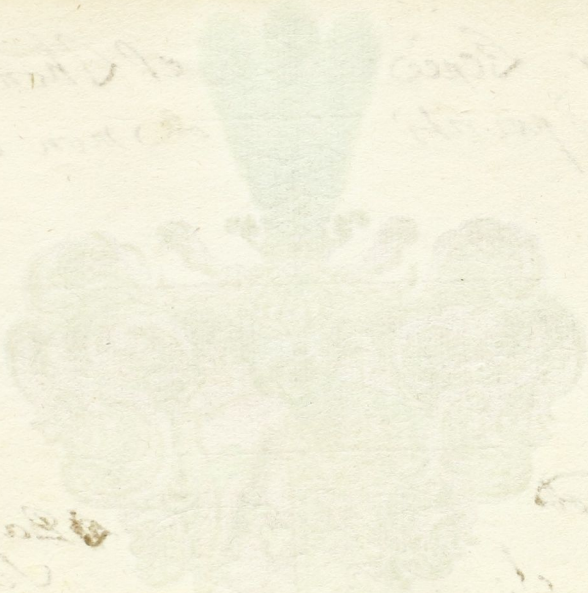

Universitäts- und Landesbibliothek Sachsen-Anhalt
urn:nbn:de:gbv:3:3-55489/fragment/page=58

Universitäts- und Landesbibliothek Sachsen-Anhalt
urn:nbn:de:gbv:3:3-55489/fragment/page=61

Cōme il n'y a rien de plus beau ni de plus souhaité qu'une fidelle et constante amitié ie vous prie d'etre entierement persuadé que ie me piquerai de deumeurer toute ma vie, en vous souhaitant toute sorte de prosperitez.

Breslau le 4 Avril 1767

Mr et tres cher frere

votre tres humble serviteur et tres sincere ami:
Henry Guillaume de Pannwitz

Universitäts- und Landesbibliothek Sachsen-Anhalt
urn:nbn:de:gbv:3:3-55489/fragment/page=65

Universitäts- und Landesbibliothek Sachsen-Anhalt
urn:nbn:de:gbv:3:3-55489/fragment/page=66

Wappen: Gaffon (Schlesien)

Universitäts- und Landesbibliothek Sachsen-Anhalt
urn:nbn:de:gbv:3:3-55489/fragment/page=69

#

Der Wahl-Spruch hat, mein Freund, vor andern DIR beliebt:
Es ist nichts sterbliches, was mir Vergnügung giebt,
Allein ich wolte fast das Gegen-Spiel beweisen;
Denn kom̄t es auf die Lust vom Frauen-Zim̄er an,
So glaub ich, daß auch die DICH offt vergnügen kan:
Und diese kan niemand vor recht unsterblich preisen.

Dabam Vratisl.
d. 12. April. Ao. 1767.
Symbol:
LABORANDO.

Mit diesen wenigen Zeilen, welche ihr Absehen auf des Werthen Hl. Besitzers Wahl-Spruch: Non est mortale, quod opto, richten, wolte sein Andencken demselben bester maßen recom̄andiren deßelben schuldiger diener u. Freund
G. E. V. Tschammer.

Wappen: Tschammer (Schlesien)

Universitäts- und Landesbibliothek Sachsen-Anhalt
urn:nbn:de:gbv:3:3-55489/fragment/page=73

Ich weiß es bleibt bey dem, was sich mein Hertz verspricht
Die Zeit trennt alles zwar, doch unsere Freundschafft nicht

Jena d. 4. Mart:
Ao: 1766.
Symb:
In Silentio et Spe

Mit diesen schlechten
worten, wolte sich un-
werthen Hl. v. Nostitz
zu beständiger
Freundschafft recom-
mendiren deß jederzeit
ergebnesterer Freund und
Diener
Sigismund Oßwald v. Konitz

Wappen Kanitz (Schlesien)

Universitäts- und Landesbibliothek Sachsen-Anhalt
urn:nbn:de:gbv:3:3-55489/fragment/page=75

Mein Freund dein hoher Geist, treibt dich zu solchem an,
was dir Vergnügung giebt, und nicht vergessen kan,
richt auch auf solche Art dir deine Freundschafft ein,
so hoff ich, daß sie stets mind unverändert seyn

Breßlau d. 16
May. Ao 1709.

Mit diesem schlechten Worten wolbe
sich dem werthesten Hl. von Nostitz zu
beständiger Freundschafft recommendiren

Dessen Wohlgeb.

Treuaufrichtigster Freund u. diener
Maximilian Leopold v. Mauschnitz

Wappen: Mauschwitz (Schlesien)

Universitäts- und Landesbibliothek Sachsen-Anhalt
urn:nbn:de:gbv:3:3-55489/fragment/page=79

Universitäts- und Landesbibliothek Sachsen-Anhalt
urn:nbn:de:gbv:3:3-55489/fragment/page=81

Universitäts- und Landesbibliothek Sachsen-Anhalt
urn:nbn:de:gbv:3:3-55489/fragment/page=83

Ist auch wohl irgend eine Lust
Vergnügter Freundschafft gleich zu schätzen,
Woselbst mit unverfälschter Brust
Vertraute Seelen sich ergötzen
Mein Seladon mein ander ich
Wie ungemein vergnügstu mich.
Ist gleich das Glück so wunderlich
Und trennet uns auf tausend Meilen
Vermählen sich die Geister sich
Und müssen uns der Trost ertheilen
Doß bey erwünschtem Wohlergehn
Die Freude noch einmahl so schön.

Breslau d: 10 April:
An: 1707.
Symbl: Non quam diu sed quam bene.

R. E. von Barwitz.

Universitäts- und Landesbibliothek Sachsen-Anhalt
urn:nbn:de:gbv:3:3-55489/fragment/page=85

Universitäts- und Landesbibliothek Sachsen-Anhalt
urn:nbn:de:gbv:3:3-55489/fragment/page=86

Universitäts- und Landesbibliothek Sachsen-Anhalt
urn:nbn:de:gbv:3:3-55489/fragment/page=87

aut Mors, aut vita
decora.

Dabam Vratis:
d 25 Maj 1707.

Hæc pauca ad
æternam nobi-
lissimi possessoris
memoriam scripsi
Carl Otto v. Minch
witz

Universitäts- und Landesbibliothek Sachsen-Anhalt
urn:nbn:de:gbv:3:3-55489/fragment/page=88

Universitäts- und Landesbibliothek Sachsen-Anhalt
urn:nbn:de:gbv:3:3-55489/fragment/page=89

Wappen: Diebitsch (Schlesien)

Universitäts- und Landesbibliothek Sachsen-Anhalt
urn:nbn:de:gbv:3:3-55489/fragment/page=92

Amicus optima vita possessio. Symb. Alberti II. Imp.

Memoriam sui hocce
Amico suo amicorum
amicissimo recomendat

J. N. Diebitsch.

Seneca

Si te ad studia revocaveris, omne vitæ fastidium effugeris: nec noctem pœnitebis habis, lucis, nec tibi gravis eris, nec alius supervacuus: multos in amicitiam attrahes, affluetq; ad te optimus quisq;.

Vrahis. d. 16. April.
ao 1707.
Symbl.
Plus ultra.

Hæc pauca Amico fratriq; suo optimo adscribere decuit voluit.
E. V. Rottenburg.

Wappen: Rotenburg (Schlesien)

Universitäts- und Landesbibliothek Sachsen-Anhalt
urn:nbn:de:gbv:3:3-55489/fragment/page=95

Amavit, nil peccavit, humanum est.

Ich schreib mein hertzens Freund hier diese kurtze Zeilen
zu einem denckmahl auf, indessen stamb uch ein
Nur glauben daß ich stets dein Treuer freund werd seyn
So lange Sonn und Mond auß ihrem glantz erthielt

Wratisl: A. O. R.
1707 die 1 Mai
Symbol:

E. F. V. Prittwitz

Quævis Terra artem alit.

Wappen: Pritwitz (Schlesien)

Universitäts- und Landesbibliothek Sachsen-Anhalt
urn:nbn:de:gbv:3:3-55489/fragment/page=97

Non Genus sed Virtus nobilitat

Steinclie 12 April:
An: 1707.

Haec pauca ad aeternam Nobilissimi Possessoris Memoriam scripsit.
Fr. Franckenberg.

Universitäts- und Landesbibliothek Sachsen-Anhalt
urn:nbn:de:gbv:3:3-55489/fragment/page=100

Wapppen: Frankenberg (Schlesien)

Universitäts- und Landesbibliothek Sachsen-Anhalt
urn:nbn:de:gbv:3:3-55489/fragment/page=101

Universitäts- und Landesbibliothek Sachsen-Anhalt
urn:nbn:de:gbv:3:3-55489/fragment/page=102

Non sperno argentum fulvigz talenta metalli:
Majori in precio fidus amicus erit.
Res flussa est aurum: fidei Constantis amicus.
Præcellit cunctas, quas amat orbis, opes:
Spes bona, Chare, mihi dete. Sis fidus amicus:
Sis, ubicungz velis; fidus amicus ero.

Dabam Wratisl:
d 15 April Anno 1707

Paucis his quanti sincerā amicitiam faciat testari ad eamgz sancte colendum Domino Possessori et Fratri charissimo Comendare se voluit.
Ernst Wilhelm de Schweinchen

Wappen: Schweinichen (schlesien)

Universitäts- und Landesbibliothek Sachsen-Anhalt
urn:nbn:de:gbv:3:3-55489/fragment/page=105

Ein klug verfasstes Buch undt wohlgebiltes
Weib
Sind der galanten Welt voll kommer
Zeit vertreib

Dieses schreibt ein
aufrichtiger Freund
und Diener

Carl Ludwig Vonlast

Breslau
den 11 Juni
An. 1707

Wappen: Lestwitz (Schlesien)

Universitäts- und Landesbibliothek Sachsen-Anhalt
urn:nbn:de:gbv:3:3-55489/fragment/page=107

Ich soll dier, Werther Freund! was in dein Stambuch schreiben:
Zuzeigen, was ein Trieb genauer Freundschaft kan.
Damit ich, wie bisher, noch mag dein Freund verbleiben:
So thu ich, zwar nur das, was ander auch gethan.
Daß schöne Mägdgen dier, vor andern wol gefallen:
Das weiß ich, und du wirst es selber frey gestehen:
Doch lieber war dir noch ein Freund, vor jenen allen.
Und gleichwol, wilst du jetzt, von allen beyden gehen.
Wie aber, weiß den Lauf, von beyden, keins zu hindern?
Nein. Ich besinne mich, es kan nicht anders seyn.
Jedoch ein schönes Buch, wird deine Schmertzen lindern:
Die aber, werden sich, ob deinem Glück erfreun.

Dabam Vratisl: di: 15 April:
Anno 1707.
Symb: Post Nubila Phoebus.

Dieses Schreib zu stetem andencken treuer
Freundschaft des Herrn Bisters aufrichtig
Freund und Bruder. C. U. Roschenbahr m

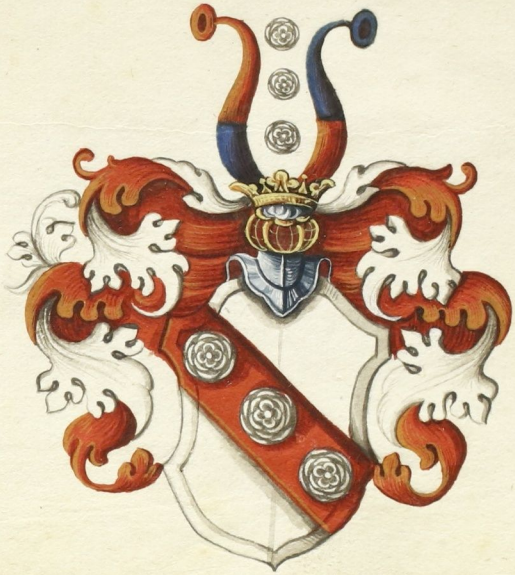

Universitäts- und Landesbibliothek Sachsen-Anhalt
urn:nbn:de:gbv:3:3-55489/fragment/page=109

Universitäts- und Landesbibliothek Sachsen-Anhalt
urn:nbn:de:gbv:3:3-55489/fragment/page=111

Send
1710.

de Budtha
Eq. Cur:

Wappen: Budtar (Hessen)

Universitäts- und Landesbibliothek Sachsen-Anhalt
urn:nbn:de:gbv:3:3-55489/fragment/page=112

Virtutis est domare, quæ cuncti pavent.

Vratislaviæ
d. 16. Apr.
Anno 1707.

His
Amico fratrique
carissimo memoriam
Sui
Commendare voluit
H. W. V. Franckenb

C'est pour Vou
montrer qu
je suis et ser
sans reserve
V. H. Lecortea
I. L. S. Hanste

Universitäts- und Landesbibliothek Sachsen-Anhalt
urn:nbn:de:gbv:3:3-55489/fragment/page=116

Universitäts- und Landesbibliothek Sachsen-Anhalt
urn:nbn:de:gbv:3:3-55489/fragment/page=120

Claudit Amicitiam numerus plerumque Dualis
Vix in Pluralem multiplicatur Amor.

Jenae d. 4 xbr.
1709.
Symb:
Aut Armis aut Literis.

Haec sumi momenti verba Fratri
honoratissimo nec non Amico suo
à longis amando, in perpetuam
memoriae sui tesseram adscribere voluit,
debuit, ejus obstrictissimus

Jde Berlipsch.

Universitäts- und Landesbibliothek Sachsen-Anhalt
urn:nbn:de:gbv:3:3-55489/fragment/page=123

Si Vous n'aves pas de fortune, qu'im-
porte, on ne laisse pas de vivre avec ho-
neur, sans en avoir, et il vaut quelque-
fois mieux meriter d'en avoir, que d'en
avoir en effect.

Par ou je me recomman-
de a Monsieur mon très
cher et tres honore Frere
cher souvenir et fois
avec plaisir toute marie
Votre tresh: et tres obeiss
serviteur
A Greiffenberg Eqv. Man

à Halle ce 8 Febrier:
VM.

Universitäts- und Landesbibliothek Sachsen-Anhalt
urn:nbn:de:gbv:3:3-55489/fragment/page=125

Adieu parti
qui vienne jusqu'au genoux
et ne s'avance plus
c'est un grand fou

Mon cher ami je vous prie très
humblement de me conserver ton
jour un petit coin dans souvenir
et de croire que je suis avec
avec une amitié et un atta-
chement eternel votre très
humble et très obeissant serviteur

Knobelsdorff

Haller 29 Apprill
1711.

Universitäts- und Landesbibliothek Sachsen-Anhalt
urn:nbn:de:gbv:3:3-55489/fragment/page=129

Terentio.

Amicus certus in re incerta cernitur.

Wratislaviæ
die undec: 8tbr.
A. C. 1767.

Hæc pauca
adjunxit
W. A. Arndt
Symbl.
Quidquid agis, prudenter
agas et respice finem.

Universitäts- und Landesbibliothek Sachsen-Anhalt
urn:nbn:de:gbv:3:3-55489/fragment/page=139

Universitäts- und Landesbibliothek Sachsen-Anhalt
urn:nbn:de:gbv:3:3-55489/fragment/page=141

Universitäts- und Landesbibliothek Sachsen-Anhalt
urn:nbn:de:gbv:3:3-55489/fragment/page=145

Universitäts- und Landesbibliothek Sachsen-Anhalt
urn:nbn:de:gbv:3:3-55489/fragment/page=147

Universitäts- und Landesbibliothek Sachsen-Anhalt
urn:nbn:de:gbv:3:3-55489/fragment/page=151

Universitäts- und Landesbibliothek Sachsen-Anhalt
urn:nbn:de:gbv:3:3-55489/fragment/page=157

Universitäts- und Landesbibliothek Sachsen-Anhalt
urn:nbn:de:gbv:3:3-55489/fragment/page=159

Universitäts- und Landesbibliothek Sachsen-Anhalt
urn:nbn:de:gbv:3:3-55489/fragment/page=161

Universitäts- und Landesbibliothek Sachsen-Anhalt
urn:nbn:de:gbv:3:3-55489/fragment/page=163

Universitäts- und Landesbibliothek Sachsen-Anhalt
urn:nbn:de:gbv:3:3-55489/fragment/page=165

Universitäts- und Landesbibliothek Sachsen-Anhalt
urn:nbn:de:gbv:3:3-55489/fragment/page=167

Universitäts- und Landesbibliothek Sachsen-Anhalt
urn:nbn:de:gbv:3:3-55489/fragment/page=169

Universitäts- und Landesbibliothek Sachsen-Anhalt
urn:nbn:de:gbv:3:3-55489/fragment/page=171

Universitäts- und Landesbibliothek Sachsen-Anhalt
urn:nbn:de:gbv:3:3-55489/fragment/page=173

Universitäts- und Landesbibliothek Sachsen-Anhalt
urn:nbn:de:gbv:3:3-55489/fragment/page=175

C'est la plus grande qvalité d'un homme de bien,
qve d'être fidele à Dieu, à son Souverain et
à ses Amis.

A Halle ce 28 Avril 1711.

Monsieur mon très-cher Frere,
toutefois, qve vous lirés ce
peu de mots, je vous prie
très instamment de vous ressouvenir
de celui, qvi est avec estime et
avec toute la fidelité imaginable

Vôtre très humble et très-
obéissant Serviteur
G.W. Walther.

Universitäts- und Landesbibliothek Sachsen-Anhalt
urn:nbn:de:gbv:3:3-55489/fragment/page=179

Universitäts- und Landesbibliothek Sachsen-Anhalt
urn:nbn:de:gbv:3:3-55489/fragment/page=181

Universitäts- und Landesbibliothek Sachsen-Anhalt
urn:nbn:de:gbv:3:3-55489/fragment/page=183

Universitäts- und Landesbibliothek Sachsen-Anhalt
urn:nbn:de:gbv:3:3-55489/fragment/page=185

Universitäts- und Landesbibliothek Sachsen-Anhalt
urn:nbn:de:gbv:3:3-55489/fragment/page=187

Universitäts- und Landesbibliothek Sachsen-Anhalt
urn:nbn:de:gbv:3:3-55489/fragment/page=191

Universitäts- und Landesbibliothek Sachsen-Anhalt
urn:nbn:de:gbv:3:3-55489/fragment/page=193

Universitäts- und Landesbibliothek Sachsen-Anhalt
urn:nbn:de:gbv:3:3-55489/fragment/page=195

Chacun se dit ami mais fou
qui s'y repose.
Le Nom est bien com̄un, mais
rare est la chause.

obligez moi de croire
que je connois le prix
de votre amitié

Obsequium amicos, veritas odium parit.

Breslau
d. 10ten Octbr.
1767.

his verbis
amico suo
recommendavit
J. J. Kubsch.

Universitäts- und Landesbibliothek Sachsen-Anhalt
urn:nbn:de:gbv:3:3-55489/fragment/page=201

Universitäts- und Landesbibliothek Sachsen-Anhalt
urn:nbn:de:gbv:3:3-55489/fragment/page=203

Universitäts- und Landesbibliothek Sachsen-Anhalt
urn:nbn:de:gbv:3:3-55489/fragment/page=205

Universitäts- und Landesbibliothek Sachsen-Anhalt
urn:nbn:de:gbv:3:3-55489/fragment/page=207

Universitäts- und Landesbibliothek Sachsen-Anhalt
urn:nbn:de:gbv:3:3-55489/fragment/page=209

Universitäts- und Landesbibliothek Sachsen-Anhalt
urn:nbn:de:gbv:3:3-55489/fragment/page=215

Universitäts- und Landesbibliothek Sachsen-Anhalt
urn:nbn:de:gbv:3:3-55489/fragment/page=217

Universitäts- und Landesbibliothek Sachsen-Anhalt
urn:nbn:de:gbv:3:3-55489/fragment/page=219

Universitäts- und Landesbibliothek Sachsen-Anhalt
urn:nbn:de:gbv:3:3-55489/fragment/page=221

Cicero.

Solem e mundo tollere videntur qui amicitiam e mundo tollunt

Vratislaviae
d. 12t Obr:
1767.

Haec pauca
in perpetuam memoriam
scripsit
J. P. W. Schoebel.

Universitäts- und Landesbibliothek Sachsen-Anhalt
urn:nbn:de:gbv:3:3-55489/fragment/page=223

Universitäts- und Landesbibliothek Sachsen-Anhalt
urn:nbn:de:gbv:3:3-55489/fragment/page=227

Universitäts- und Landesbibliothek Sachsen-Anhalt
urn:nbn:de:gbv:3:3-55489/fragment/page=229

Universitäts- und Landesbibliothek Sachsen-Anhalt
urn:nbn:de:gbv:3:3-55489/fragment/page=231

Universitäts- und Landesbibliothek Sachsen-Anhalt
urn:nbn:de:gbv:3:3-55489/fragment/page=235

Universitäts- und Landesbibliothek Sachsen-Anhalt
urn:nbn:de:gbv:3:3-55489/fragment/page=237

Universitäts- und Landesbibliothek Sachsen-Anhalt
urn:nbn:de:gbv:3:3-55489/fragment/page=241

Universitäts- und Landesbibliothek Sachsen-Anhalt
urn:nbn:de:gbv:3:3-55489/fragment/page=245

Universitäts- und Landesbibliothek Sachsen-Anhalt
urn:nbn:de:gbv:3:3-55489/fragment/page=247

Universitäts- und Landesbibliothek Sachsen-Anhalt
urn:nbn:de:gbv:3:3-55489/fragment/page=249

Universitäts- und Landesbibliothek Sachsen-Anhalt
urn:nbn:de:gbv:3:3-55489/fragment/page=251

Universitäts- und Landesbibliothek Sachsen-Anhalt
urn:nbn:de:gbv:3:3-55489/fragment/page=257

Universitäts- und Landesbibliothek Sachsen-Anhalt
urn:nbn:de:gbv:3:3-55489/fragment/page=261

Universitäts- und Landesbibliothek Sachsen-Anhalt
urn:nbn:de:gbv:3:3-55489/fragment/page=263

Universitäts- und Landesbibliothek Sachsen-Anhalt
urn:nbn:de:gbv:3:3-55489/fragment/page=265

Universitäts- und Landesbibliothek Sachsen-Anhalt
urn:nbn:de:gbv:3:3-55489/fragment/page=269

Universitäts- und Landesbibliothek Sachsen-Anhalt
urn:nbn:de:gbv:3:3-55489/fragment/page=271

Universitäts- und Landesbibliothek Sachsen-Anhalt
urn:nbn:de:gbv:3:3-55489/fragment/page=273

Universitäts- und Landesbibliothek Sachsen-Anhalt
urn:nbn:de:gbv:3:3-55489/fragment/page=281

Universitäts- und Landesbibliothek Sachsen-Anhalt
urn:nbn:de:gbv:3:3-55489/fragment/page=283

Universitäts- und Landesbibliothek Sachsen-Anhalt
urn:nbn:de:gbv:3:3-55489/fragment/page=285

Universitäts- und Landesbibliothek Sachsen-Anhalt
urn:nbn:de:gbv:3:3-55489/fragment/page=287

Universitäts- und Landesbibliothek Sachsen-Anhalt
urn:nbn:de:gbv:3:3-55489/fragment/page=289

Universitäts- und Landesbibliothek Sachsen-Anhalt
urn:nbn:de:gbv:3:3-55489/fragment/page=291

Universitäts- und Landesbibliothek Sachsen-Anhalt
urn:nbn:de:gbv:3:3-55489/fragment/page=293

Universitäts- und Landesbibliothek Sachsen-Anhalt
urn:nbn:de:gbv:3:3-55489/fragment/page=295

Universitäts- und Landesbibliothek Sachsen-Anhalt
urn:nbn:de:gbv:3:3-55489/fragment/page=301

Universitäts- und Landesbibliothek Sachsen-Anhalt
urn:nbn:de:gbv:3:3-55489/fragment/page=303

Universitäts- und Landesbibliothek Sachsen-Anhalt
urn:nbn:de:gbv:3:3-55489/fragment/page=305

Universitäts- und Landesbibliothek Sachsen-Anhalt
urn:nbn:de:gbv:3:3-55489/fragment/page=307

Universitäts- und Landesbibliothek Sachsen-Anhalt
urn:nbn:de:gbv:3:3-55489/fragment/page=309

Universitäts- und Landesbibliothek Sachsen-Anhalt
urn:nbn:de:gbv:3:3-55489/fragment/page=311

Universitäts- und Landesbibliothek Sachsen-Anhalt
urn:nbn:de:gbv:3:3-55489/fragment/page=313

Universitäts- und Landesbibliothek Sachsen-Anhalt
urn:nbn:de:gbv:3:3-55489/fragment/page=315

Universitäts- und Landesbibliothek Sachsen-Anhalt
urn:nbn:de:gbv:3:3-55489/fragment/page=317

Puisque j'ai La Permission de me conter
dans Le nombre de vos plus aimables, et de vos plus
Zelés Amis, dont vous desirés conserver La memoir
dans vôtre Libre, aussi bien que dans vôtre Coeur;
je vous en suis infiniment redevable, et vous
supplie en même temps tres étroitement de m'aimer,
comme je vous aime; Vous en trouverés un veritable moyen,
et vous y serés porté, si vous vous souvenés toujours
d'un frere qui est, du plus profond de son Coeur, et qui
sera toute sa vie vôtre tres fidele tres Constant, et tres
affectioné Serviteur et Amis Jean George de Stolk et Stubbendorff.

Universitäts- und Landesbibliothek Sachsen-Anhalt
urn:nbn:de:gbv:3:3-55489/fragment/page=321

Universitäts- und Landesbibliothek Sachsen-Anhalt
urn:nbn:de:gbv:3:3-55489/fragment/page=323

Universitäts- und Landesbibliothek Sachsen-Anhalt
urn:nbn:de:gbv:3:3-55489/fragment/page=325

La gloire n'est pas due qu'un coeur qui sait souffrir
la peine et fouler aux pies les plaisirs:

Naumburg 3 Jul.
1710.

en regardant ce peu
du mot souvenes
vous d'un fidel amy

Wolff Heinrich de La
toffsky:

Universitäts- und Landesbibliothek Sachsen-Anhalt
urn:nbn:de:gbv:3:3-55489/fragment/page=329

Universitäts- und Landesbibliothek Sachsen-Anhalt
urn:nbn:de:gbv:3:3-55489/fragment/page=331

Universitäts- und Landesbibliothek Sachsen-Anhalt
urn:nbn:de:gbv:3:3-55489/fragment/page=333

Universitäts- und Landesbibliothek Sachsen-Anhalt
urn:nbn:de:gbv:3:3-55489/fragment/page=335

Universitäts- und Landesbibliothek Sachsen-Anhalt
urn:nbn:de:gbv:3:3-55489/fragment/page=337

Yg. St. 8° 6613

Universitäts- und Landesbibliothek Sachsen-Anhalt
urn:nbn:de:gbv:3:3-55489/fragment/page=339

Universitäts- und Landesbibliothek Sachsen-Anhalt
urn:nbn:de:gbv:3:3-55489/fragment/page=340

O.R. v. Nostitz.
98124/6

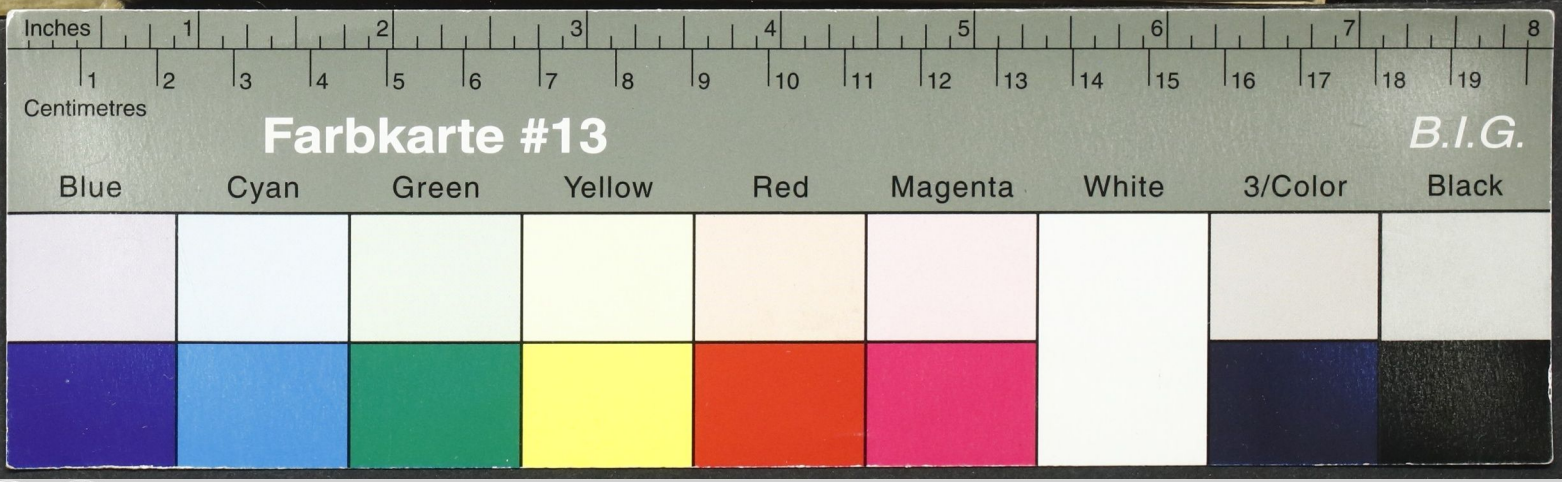

Universitäts- und Landesbibliothek Sachsen-Anhalt
urn:nbn:de:gbv:3:3-55489/fragment/page=341