



10 A 19



Be. 54 defekt Seite

10 A 19



P 121

J 6 0 0 1
M. h. n. D. 48.

Guillaume de Gisors

1 6 F 0 0

Par et sensere
Louise Julienne electrice Palatine
nee princesse d'orange et comtesse de Nassau

J 6 1
Psetas Ad' Anna Vitis.

Joseph
P.L. d'austriche &c
m. i. g. l. b.

J. 6. 1511. 0. 0.

H. H. D. D. H. H.

Si Christophorus Erborner Kunstler zu Au-
gust Marggraffen und Landgraffen
zu Brandenburg Wittenberg

zu. S. Engelhardts und
Johannes Dorschens die Zeit nun
und lebend.

In dem Regir mich durch demer Verkligen Geist
Johannes August Marggrafen zu Brandenburg
zu. Die Wittenberg und Wittenberg
Lebend bis in T. H.

J
7
S
H. H. 0 4
D
Pro Leges et Pro Grego
Gauß Sigismund Marg-
graf zu Brandenburg In
Kunstler zu Wittenberg

J
6
H. H. 0 4
D
Gottes Wort Mein Wort
Anna Marggravin zu
Brandenburg. Johanne In
Kunstler, manu propria

H. H.

P

J. 6. 0. 0. 2
Werin ehen vud Luben.
Ist Baw ngeben.

Groß Albrecht Marggraf zu Brandenburg.
Eurer Gnaden godesamer Töcher. ~~Maria~~
J. 6. 0. 0.

Allein in Gots mein Vertrauen.
Kjithmündt Marggraf zu Brandenburg.
Eurer Gnaden godesamer Töcher. ~~Maria~~

1
6
0
4
Doulce et la prime
Quand elle amene
Après tourment
Contentement

Christ Marggraf zu Brandenburg
in godesamer Töcher. ~~Maria~~

S C E. o. i

Q P T P

Erstlich Landgräf zu
Hesslandgräf zu Hally

1 G N S G 1

Elisabeth Landgräfin zu Leuchtenberg
geborene gräfin zu Ständescheidt

tot gar lebt

Ulriche Rheingräfin

S R S

J. S. F. 9. 9.
D. A. C.

Frederic Duc de Brittan
et de Cornouailles
et de Bretagne
Schepherd Duc de France
et d'Angleterre
Comse et filio scriptu
et d'Angouleme. Mens. 10. 10.

[Signature]

J. S. F. 9. 9.
G. V. M. G.

Chambre de Justice
et de Justice
et de Justice
et de Justice

100
100



i 6 B. 03
QW G W W S W J T V.

Julius Fredericus Herzog zu
Witttemberg
& G. Erbprinz von Sachsen.

1 6 No. 9.
E. E. E. 9.

Julius Fredericus Herzog zu Witttemberg
& G. Erbprinz von Sachsen.

In deo faciemus virtutem
Julius Fredericus Dux Wittemburgicus

C. G. gebornam p[er]sonam

1 5 9 9

Julius Fredericus Herzog zu Witttemberg
& G. Erbprinz von Sachsen.

1 5 9 9

Magnus Herzog zu Witttemberg
& A. Erbprinz von Sachsen



1599

H.D.H.D

F Sibylla Elisabeth Tochter
ogin zu Wunstuburg. l. d.
gebohrnen Tochter

1599

R.M.H.D.D.G

1599

M.H.K.V.G

F Anna Christina
gestorben zu Wunde.
derg & G gebohrnen Tochter

F Margareta Margareta
zu Wunde Tochter
derg & G gebohrnen
Tochter

1603

D.F.M.F

1603

D.M.F

F Barbara Margareta zu Wunstuburg
erster gebohrnen gebohrnen Tochter
1.6.0.3.

F Anna Margareta
zu Wunstuburg
l. d. gebohrnen Tochter
1.6.0.3.

9) E.M.H.I.D.W.

F Anna Margareta zu
Ludwig und Elisabeth
quadrant gebohrnen Tochter
willihf Tochter aller drey

9) W.A.G.S.

F Jacob Margareta
zu Ludwig und Elisabeth
quadrant gebohrnen Tochter
willihf Tochter aller drey

1. 5. -  . 9. 9.

G. I. A. M. T.

Ich getraue dem treuen
mutter im hertzen
alldzeit ein weil ich lebe
Anna pfaltzgräfin nitwe
der pfälz nitwe pfaltz
goten und wunden geborne
prinzeßin und erbin 1688

1. 5. L. 9. 9.

G. I. M. Z.

Vrsula Langgärtin zu
verwandlung nitwe
gebore pfaltzgräfin
der pfälz nitwe pfaltz
und pfaltzgräfin bis in das 1688

1. 5.  . 9. 9.

R. M. H. D. D. G.

Christiana Elisabetha pfaltzgräfin
ich getraue dem treuen
im hertzen nitwe pfaltzgräfin bis in das 1688

i 6 DL 0 3.

Dein Time, Regem Konora-

Ottobairid, Pfalzgrafen

i 5. 141. 0 3.

Ich hoffe zu Gott.

Dorothea Maria Pfalzgräfin bei
Rhein gebornne Herzogin zu
Württemberg unsere getreue
Knechtin alle Zeit im Leben.

i 6 DL 0 3.

Ich hoffe zu Gott.

Dorothea Sophia Pfalzgräfin bei Rhein

i 6 DL 0 3.

Alles zu dem Wohl zu Gott.

Suzanna Pfalzgräfin bei Rhein

J. 6. M. 03
IGN. S. W. I. fol.
A. F. I. O. V.

Sogant Maximilian Kaiser
56

✠ I. C. H. E. S. ✠

Margaretha Herzogin zu Sachsen
Herzogs Herzogin zu Meiningen
und Lüneburg & d. Beforsanne und
Gerewe Tochter bis in Gott

1. 5. Cr. 9. 8.
Vincit Sapientia vobis,

Johannes Ernestus
Dux Saxoniae

1. 5. HEL. 9. 8.

C. I. M. E. L.

Christina Herzogin zu Sachsen. geborne
Landgrävin zu Hessen. E. G. dienstwillige
Dochter. vndt bawse. Weyl ich Lebe)

~~1. 5. HEL. 9. 8.~~
). 6 + F + 0. 3.

I. H. A. Z. G.

Catarina Sophia pfalzgrävin bey
Sachsen geborne Herzogin zu
Nitz brieg vnd gold berg wittib E. G.
dienst willige ammen bis in den todt

1. 5. 0. 3.

M. H. A. Z. G.

Anna Maria geborne Fürstin
zur Lippe E. G. geforschte
Dochter die zeit meines Lebens

15 A 00.

C.E.V.

Volenti non fit injuria
Nolenti non fit gratia

Martinus Hassia
Landgravius.

V.D. amantissimus ex
sorore nepos.

16 M 00

1 V 3

Agnes Landgraffin fii Juffin
Johannes Juffin fii Julius





J 5 M 9 8

Dirige Domine Me in Verbo tuo.
Principis est Virtus maxima nosse Deum.

Johannes Otto Saxonius

J . 5 . 3 . 9 . 8

G . W . M . E

Dorothea Maria Herzogin zu Sachsen
geborene Fürstin zu Anhalt
Es allzeit et gehorsams und ganz erwillige
vorher bis in tod

J . 5 . 9 . 8

A . M . H . A . D

Carolina Fürstin zu Anhalt
Es allezeit gehorsams und ganz
erwillige bis in tod

J . 5 . 9 . 8

M . A . V . E . S . I . G . H

Anna Dorothea Christiane
Fürstin zu Anhalt Es allezeit
gehorsams und ganz
erwillige bis in tod

II 5 600

A B C D E F

Saffia Landgräfin
zu Hessen & allgatt dasthat wil ih lobt



i . b . m . o o

I . G . G . I . A . N .

Ludwig L zu Sessen E.

i . b . m . o . i .

H . A . D . T . I .

Bienheureux est qui pour devenir sage
Du mal d'autrui fait son apprenti sage.

Ludwig der Jünger Landgraf zu Hessen & C. allezeit
gehorsamer Sohn ist in Gottesm.

i . b . l . o . i .
H . R . W . D . D . H . W .

Magdalena Landgräfin zu Hessen & C.
Allzeit, gehorsam und ganz geliebter Tochter,
bis nach dem Tod.

Pietate et Virtute

Dieu et vertu, est mon courroy.

Ernst Landgraf zu S. J. E. 53.
geliebter Sohn bis in Tod.

En attendant
Gentilhomme de France.

Requiesce cœlesti non a te.

Elisabeth Magdalena Landgrävin zu S. J. E. 53.
geliebte Tochter bis in Tod.

Dieu mon espere.

Tout selon la volonte
Dieux

Georgie August Landgrävin zu S. J. E. 53. bis zu S. J. E. 53.
geliebte Tochter bis in Tod.

En dea iij pose non constantement.

Filiana Landgräfin zu S. J. E. 53.
geliebte Tochter bis in Tod.

Dieu mon rocher.

Amalia Landgräfin zu S. J. E. 53.
geliebte Tochter alle Zeit.





J. S. D. J. J.

10

JL. D. JL. D.

Jans Georg v. Aufsalt.
E. S. allzeit geforsamer und gantzwilliger Dohr.

J S I G H 9 9
F D H F D H
Dorolga f. z. Aufsalt
Gubornen waltzgeruffen bij vniy
E. S. allzeit geforsamer und
gantzwillig Dohr.

16 A 03

Perenne sub polo nihil.
Christian f. z. Aufsalt
E. S. allzeit geforsamer und gantzwilliger
Dohr.

1.6. C. 0.3.

Sans Varier.
Anna f. z. Aufsalt
gubornen Dohr in zu Bruchheim.
E. S. geforsamer vniytwilliger Dohr und ist l. d. l.



Omnia in NIHIL.

A D F U

Allezzeit gehorsamer Sohn
Augustus. No 99.

1 5 9 9
M. M.
Magdalena fürst zu anhalt
geborene gröffin zu Altenburg
Rudolph f. zu Anhalt
Eg. in der zeit gehorsamer Sohn. D R O D
D G F W N M

1 5 9 9
Dorothea Hedwig f zu anhalt
Eg. allezeit gehorsamer
Virtus superat fortunam
Sonne Dahnroer

Hans Ernst fürst zu Anhalt
E. O. J. d. g. gehorsamer Sohn

1 6 0 3
Selbst nach göttes willen
E. O. in der zeit gehorsamer Sohn
Anna Maria fürst
geborene gröffin
zu Anhalt

16. A. H. 0. 3.

G. G. G. M. F.

Johann von Hertze zu Selsawitz Holstein
E. g. getrauer den so lang ich lebe

16. A. H. 0. 3.

Herr Regier mich durch Deinen heiligen Geist
wird Hilff mir zu gedult alle überwindt

Agnus Hedwig geborne Fröstin zu Selt
Hertze zu Selsawitz Holstein
E. g. getrauer wird gesesst
samt Tochter die zu dem Mannes lebend.

16. 05.

G W D B

Maria Fröstin zu Selsawitz Holstein
E. g. getrauer Tochter weil ich lebe

16 03

G S M I M I

Anna Tabina Fröstin zu Selsawitz Holstein.
E. g. getrauer Tochter weil ich lebe

16 14

W. G. F. M. G.
Anna Tabina Fröstin zu Selsawitz
Holstein E. g. getrauer Tochter weil ich
lebe

S. G. i.
ilt
burg
t. n.
k. d.

M
and
chen

Zi. D.
f. u. s.
s. g. p.
s. d. s.
s. d. s.

1 6 15
Omne solum forti patria est.

Courtoise à tous familier à peu.

L. d'inst. veill. 15
fais pas.

virtute et armis

L. d'inst. veill. 15

Ernst Ludwig,
Herausg. von
Dachmann

1
Fiet

6
Cum

15
Deo

Franciscus

Carolus

Dux

Saxo

1
1
Die
mit
Fiel
Die
dom
Janssen
17

^x
1 . 5 . x F G I x . 9 . 9 .

G . 1 . M . T .

Anna Fürstogin zuo lignitz geborund
Fürstogin zuo wirtsberg wisth. 5: 584 RZ

☉ .) . 5 . ☉ .) .) . ☉

☉ M ☉ G ☉ S ☉ I ☉ G ☉ H ☉

Similia guborum fürstogin zuo lignitz vund Brijel
Dinstwillig. Men zuo dieß Jun. Dinst. 1644

1 . 5 . . . 9 . 9 .

W . G . W . D . G .

Sabina Pfalzgröffen berg
Kain C. B. : Dinstwillig
Tochter biß in 1644



1 6 0 2

W. G. W.

Legibus et Armis

Philippus Julius Dux et Elector Pom:

manu propria & q. g. for.

Sancti Imperii
Vinculiflor

1 6 0 3
A M G W

Simulacris Elisabetha Sophia etc. etc. etc.

& etc. g. etc. etc. etc. etc. etc. etc.
1 6 0 4

I M G I G G

Simulacris Dorothea Sibylla etc. etc. etc.

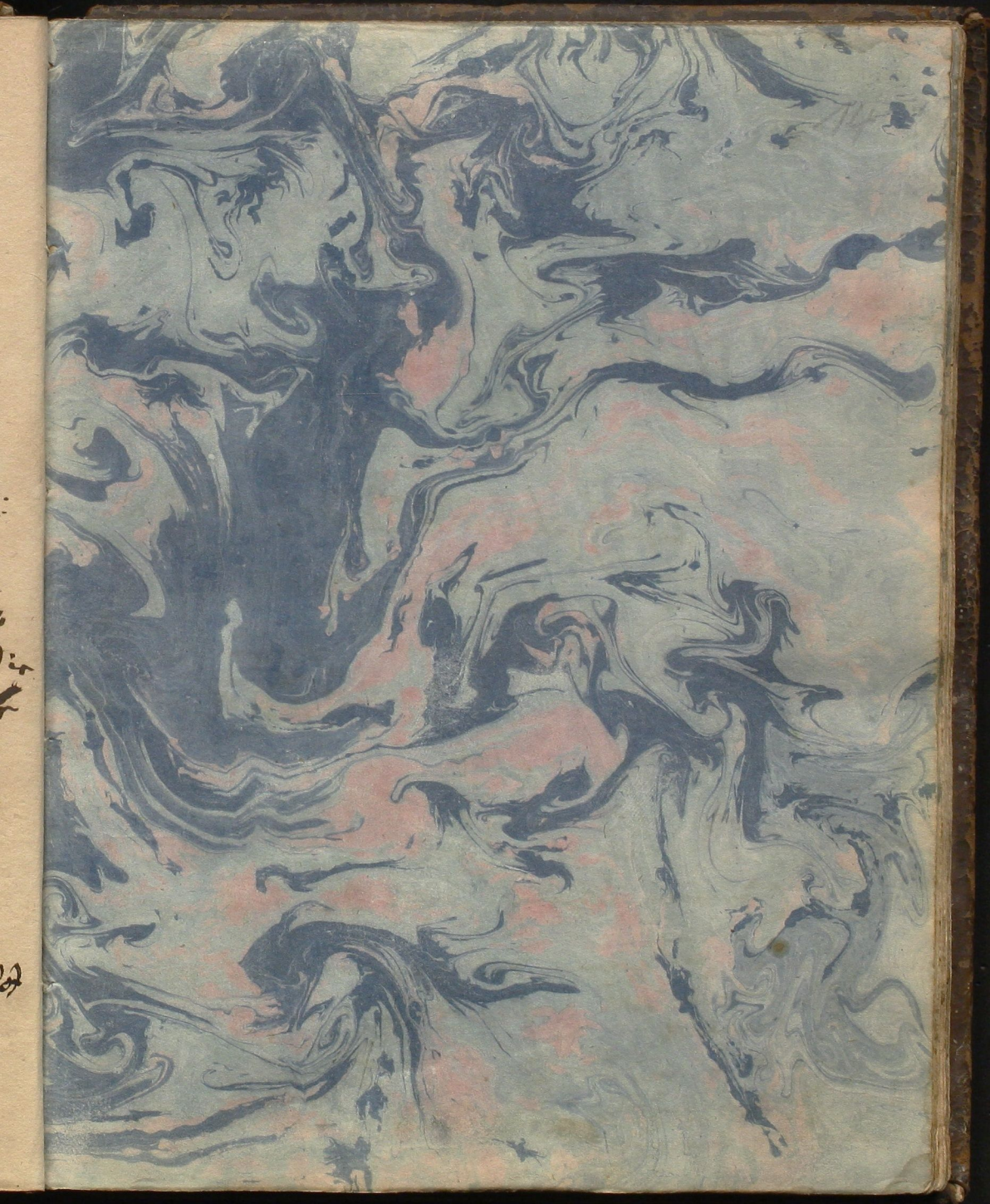



1 1 6 0 0 4

Alleh Warg Hoff Jul Willm.

15
j : 6 : c : j : j :

A : N : G : W :

Christiane Warggraff zu
Brandenburg Warggraff

Maria geboren undt
vormeldete Warggraff
für zu Brandenburg zu
Kronen Georgen 7 map

Lub Boss Walfen

Friedrich Warggraff zu
Brandenburg Warggraff

7 . 5 . 9 . 9

R. M. S. M. S. M.

Wong Bannß Pfalzgraff

1 . 6 . ME . 0 . 9 . 1 5 0 9

Soli Deo Gloria. Alles in dem vult
Bewen

Erney Dinstun's
Pfalzgraff

Maria Elizabeth Kalls
genießt L. L. B. B. B.
dianstliche decten will
ref. haben.

J. 6. P. 0. 2.

V. T. D. M. D.

pictate, legibus et armis.

Philipp Landgraff zur Hessen
C. Gallenrit gen. d. h. v. m. d. g. h. s. m. m.
fol. bib. i. m. t. d. m. p. p.

J. 6. 0. 2.

S. V. R. B. M.

Philipp Landgraff zur Hessen



1609

Ma naissance et ma vie
ce ressemblent

Elisabet de Nassau
duchesse de Brillon princesse
de Sedan nee princesse d'orange

i 5 00
G G G G G

Christina pfalzgräfin

1609 17

Mon repos est au ciel
Willette Françoise de Nassau
duchesse de la Bretonne et de Savoie
de faitement nee Jarinesse d'Orange

-i-6-00-

Mis cuor si volge: Qui habitait en Limé
Annelie Princesse d'Orange
et Comtesse de Nassau



6 + 0 3.
Vox tua sit pedibus CHRISTE lucerna meis.

℞. ℞. geforsamner Dozu

Johann Ernst der Jüngere Erbarchstern

Dequē me Domine in vñs mandatorū tuorū

℞. ℞. geforsamner Dozu

Princklich Soltzog zu
Dachstein.

1 8 # 16

18

Conservame DEVS in Verbo tuo?

Quindius 88 Carlsson. merceria C.

m



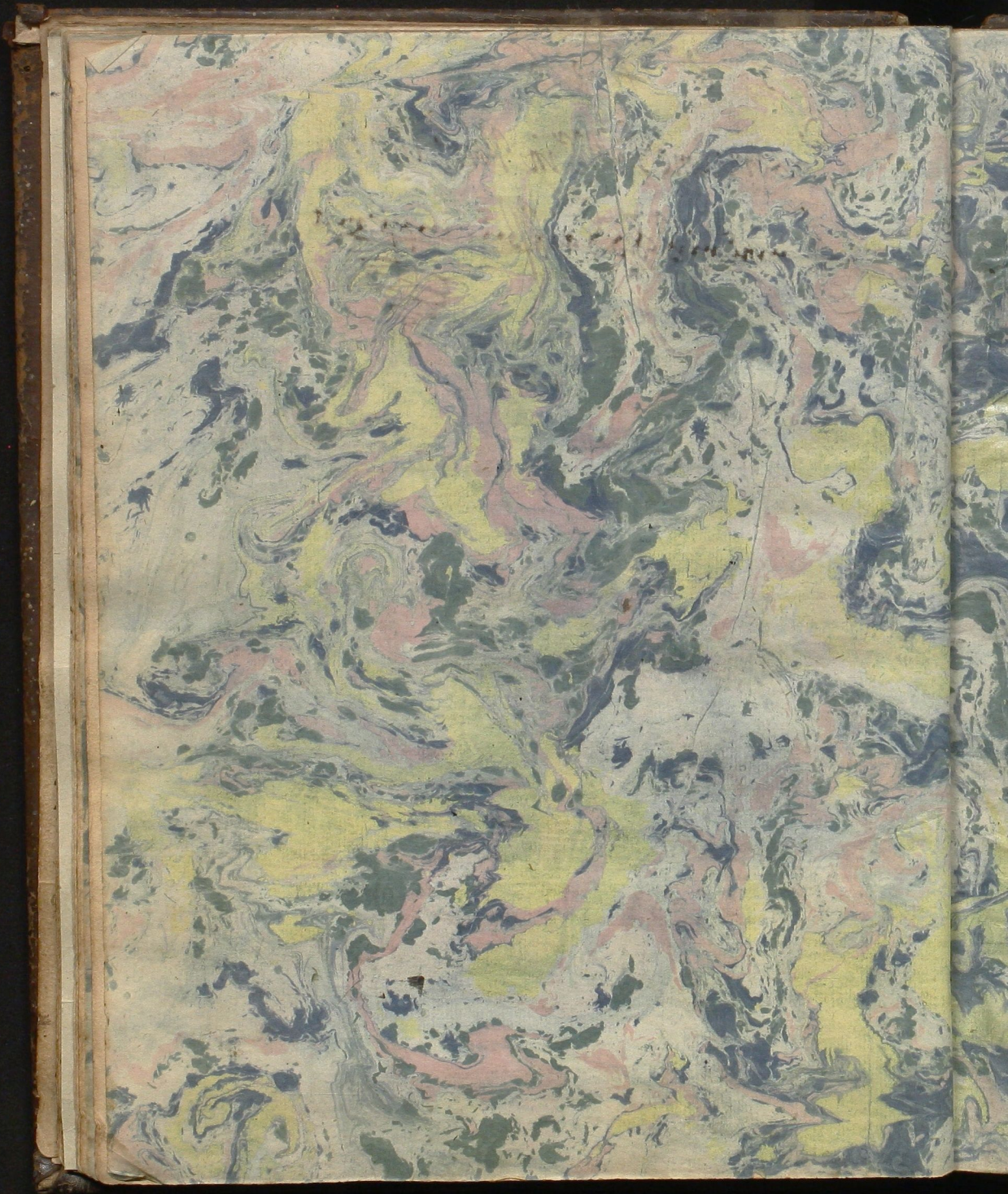





A

C

2



16 ^{nr} 5. 03

20

Alles Nach Gottes Willen

Georgius Fredericus Maximus Brandenburgensis
Dux pryncps Et Silesiae

^{nr}
F 03
Herrn Erbtzueger zum Besten
Sophia Augustina zu Brandenburg
geborene Herzogin zu Braunschweig
und Lüneburg *mariti propria*
Et zu allerzeit getrauwet und dienstwillige Tochter

X. A. D. M. D. C. X. III.
Dorothea pfaltzgrävin bei Rhein Wittwe
geborene Herzogin zu Braunschweig und
Lüneburg Et getrauwete dienstwillige
Tochter allezeit

G F B Z
Cibilla geborene Herzogin zu Braunschweig
und Lüneburg

1. 600.
M. D. V. I.

Christoff Frickh zu Braun
schweig und Lüneburg

11

1603

H H M I D

Sopha Kalygränia Bäckin

1609

Gristin ist mein Lieb

Amalia Jacoba Kalygränin

U. J. Jungfräulige Sopha
A. Lang J. J. Lieb

1609

Gristin ist mein Lieb

Anna Magdalena Kalygränin

v. g. gesungen vester wall ist

lieb.

16 + 10

2. Bändes gott für Delligkeit

Einem selbigen Herrgottin für bräutigam
und lieblich gezeiten und den in die
flügel mitten & 2. gottin einfräulige Sopha allezeit

A. M. H. Z. G.

Magnus of Brand
Limbürg

1 E. 600.

22

Catharina. geborne prinzeßin
zu Sachsen S. geitune. und
franz zu Ostpreyland. et.
im hertzen, alle zeit dem hertzen
gehwert. mit 100 lebe.

G. I. M. T.

1600

Z. C. M. H. G.

Bartholomäus geborn gerspin und
frank zu ostpreyland et

1600

G. V. A. V. G.

Maria geborn gerspin und
frank zu ostpreyland et

J 6 J 6

In lieu mon esperance

TM 10

DM 10

17 1/2





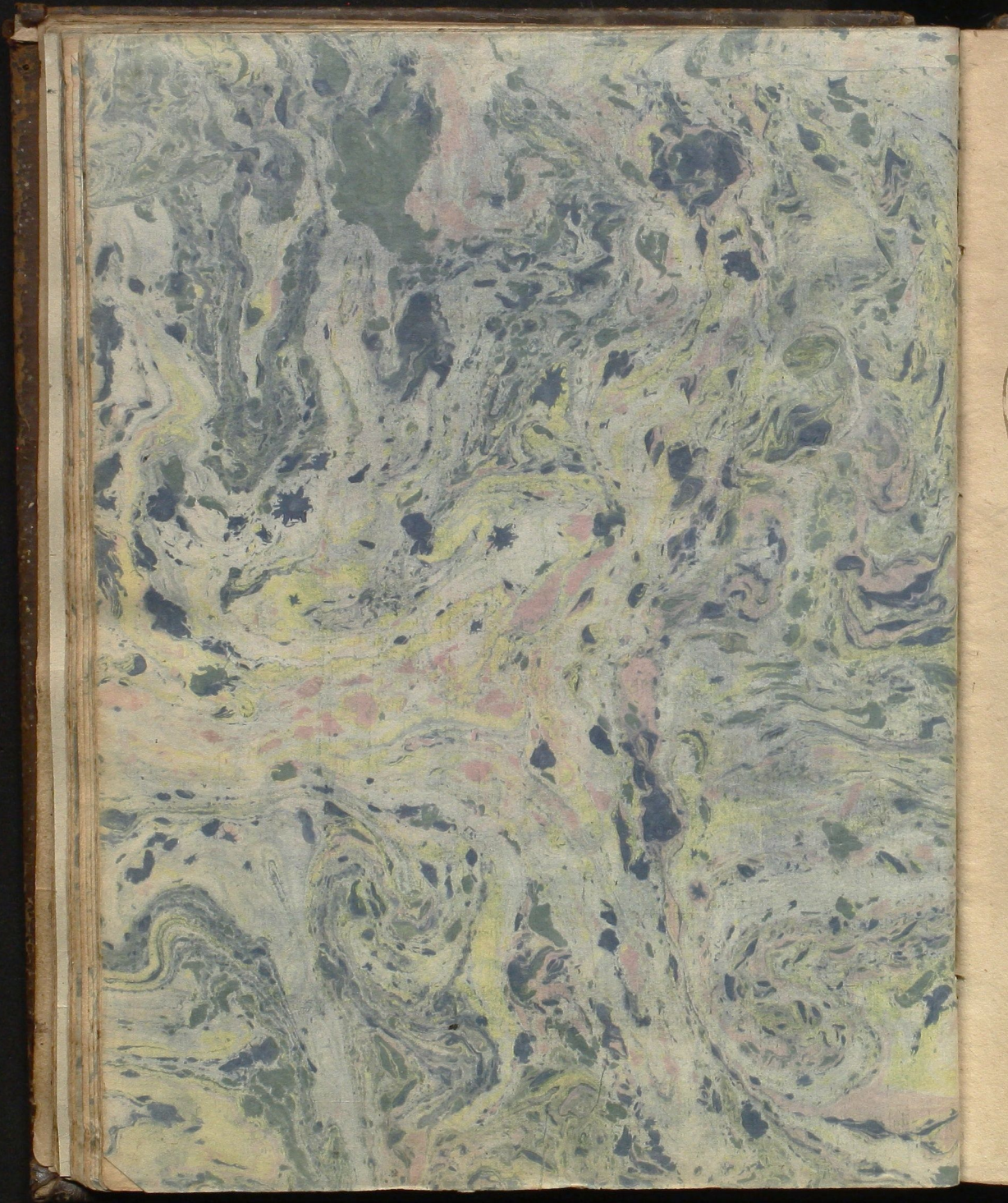

1 6 0 4
V D C F

foar sin E ind s thongginst
ze Baandruing







16. H. 06.

A . N . G . W .

Isabell geboren aus Königlichem Stamme zu
Sachsen weissen Fürstenthume zu Braunschweig
und Lüneburg. Sie allezeit getrew und
beruht willige Tochter weit in Liebe.

1. 6. 0. 6.

G . T . M . E . W . A . V . G .

freiwlein Hedwig Hertogin zu
Braunschweig und Lüneburg. Sie
allezeit getrew und dienstwillige Tochter
Liebe und Treue ist



1.6.0.6

A. V. 9.

Fürerlein Sophia Hedwig geborne Herzogin
zu Brandenburg und Lüneburg
unser Handt.

1.6.9.1.6.

Mrs. Elisabeth.

J. Dorothea Herzogin zu Sachsen,
E. G. geborne Tochter von Joh. Lubo

1616

En Dieu mon esperance

Dorothea geborne Herzogin zu Brandenburg
und Lüneburg Marggravin zu Brandenburg
Ich allenzeit Deroerw. Höchstwilligen tochter zu
langem leben





1. J.  0.3

28

alle mein beifal und forge liest
stelle ich in die heilige dreyfaltigkeit
Katharina Fürstin zu Sayn geborn
Alexandrina zu Brandenburg Wittwe
D. L. Heilige Gneise die Zeit meines

Lebens



A. W. E. G. F. E. W. W. S. N. S. W.
- V. G. G.

Godwig Baron auß Königlichen Stamm
Johann Carl Fürst zu Sayn. n. S. S.
als die dienstlich Olufsen und Tochter
IHS

Gelbt Mir Jermann freundlich sein aber
ausser tausend Rann. Amen.

W. V. G.  P. J. L. A

Barbara Geyse freytag zu wintenburg geborn
Wanzenstein zu Brandenburg L. E. S. S. S. S.
bestandene Frau dienstlich Tochter die in Hoff. Mayze



J. O. 03.

Scopus vita' mea' Christus.

Johann George Sürrog zu Sargstam, ~~1600~~

J. O. O. J.

Vigilando et. agendo.

Filius Augustus Dux Brunsvicensis
et Lunenburgensis, HBB as ad
La Didem Diui Michaelis,
manu sua

1600

Tout en la conduite de bien.

Johann George Sürrog
zu Sargstam, ~~1600~~

J. G. W. M. G. 29

W. G. W. M. G.

Maria Anna Sophia Herzogin zu
Sachsen-Gotha-Altenburg
zu Braunschweig-Lüneburg Herzogin
in Preußen

geboren den 16ten Decembris Anno
1706 in Weimar

G. W. B. E.

Joseph geboren Herzogin aus Churfürstlichen Stamm
zu Sachsen-Altenburg Herzogin zu Braunschweig
E. G. geboren den 16ten Decembris Anno 1706

16 06

A. N. G. W.

Kaiserin geboren zu Weimar
zu Sachsen-Altenburg - E. G.
Arbeit gesonnen den 16ten
weil ich leben und nicht anders





HIMM

in nicht zu ändern zu erlangen

in nicht zu ändern zu erlangen

WILHELM

geboren am 1. August 1800
in Berlin
gestorben am 1. August 1800
in Berlin



J. 6 . 0 3.
D. H. I. M. T.

Sophia Elisabeth f. v. Anhalt
E. V. dienstwillige Tochter bis in todt

J. 6 . 0 3.
Integritas et rectitudo custodiant me.

Ioachimus Ernestus, pr. Anhalt.

manu propria.

J. 6 . 0 3

Agnes Magdalena f. v. Anhalt
E. V. dienstwillige Tochter bis in todt

J. 6 . 1 4

M. H. S. S.

Anna Maria f. v. Anhalt
E. V. gehorsame Tochter bis in todt

1 6 11

Für Gott meine Hoffnung
Wahrheitlich Landtgräffin
Zim Linsicht bey dem grotzen
Zim wall bey dem grotzen
Zim wall bey dem grotzen



Handwritten mark on the left edge of the page.





Zur 5. 6. 0. 3.

32

G W D B

Auf Gott und das Glück
Wandt ich alle Augen blick.

E g. gehorsamer Sohn weil ich lebe.

Christian Gessloffen

Mpp

Erst recht nicht besuchte mich.

Johan Christian Junge zur Lignitz
L. D. dinstiliger Tage
so lang ich lebe.



7 6

14

Es soll für mich oder mag werden recht sein.

Ernst Rudolf Junge
zur Lignitz Mannig



L. D. dinstiliger Tage auch ich lebe.





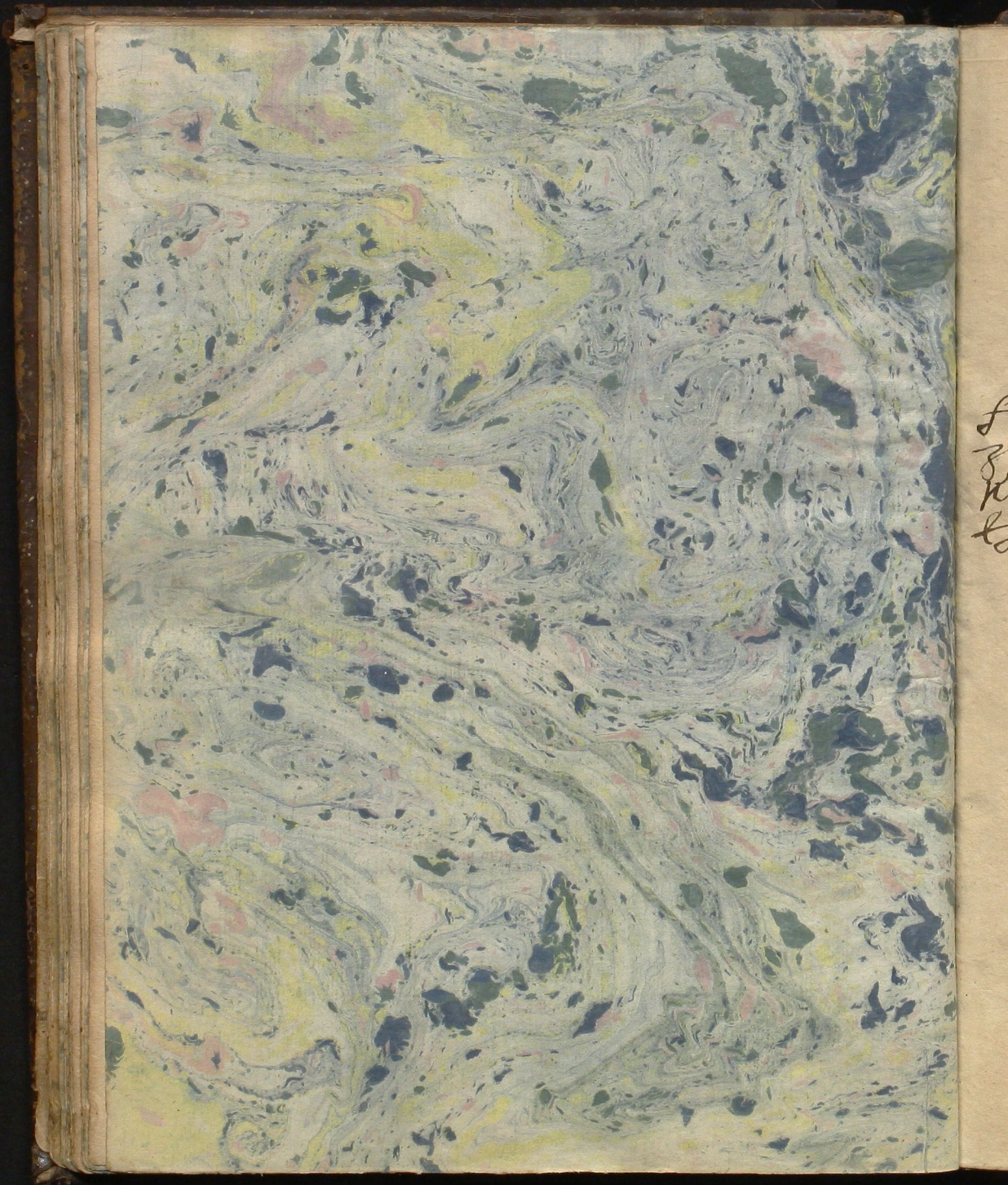

f
3
W
L



D F 0 4
 Iſt loſt zu gott
 Franciſca griffin
 zu ſollter ne ge boruy
 Willibual Ringen ſein
 Ly gſar ſam ge bruy - diuſen

1606.

Constante et sincere.

Iohannes Casimirus, pr. Anhalt.

1606.

Constante et pie.

Christianus, pr. Anhalt.

1606.

Arte et Marte.

1614.
Consilio et virtute.

Fridericus Mauritius,
pr. Anhalt.

Georgius Aribertus
pr. Anhaltinus.

1614,

75

Die den Herrn suchen, haben keinen mangel
an irgend einem gutt.

E. B. gesessener Hof

Ludwig, der jüngere Fürst zu Anhalt.

1614

Wit. B. vollenzwin staten thun

E. B. gesessener Hof

Geist. R. v. Anhalt

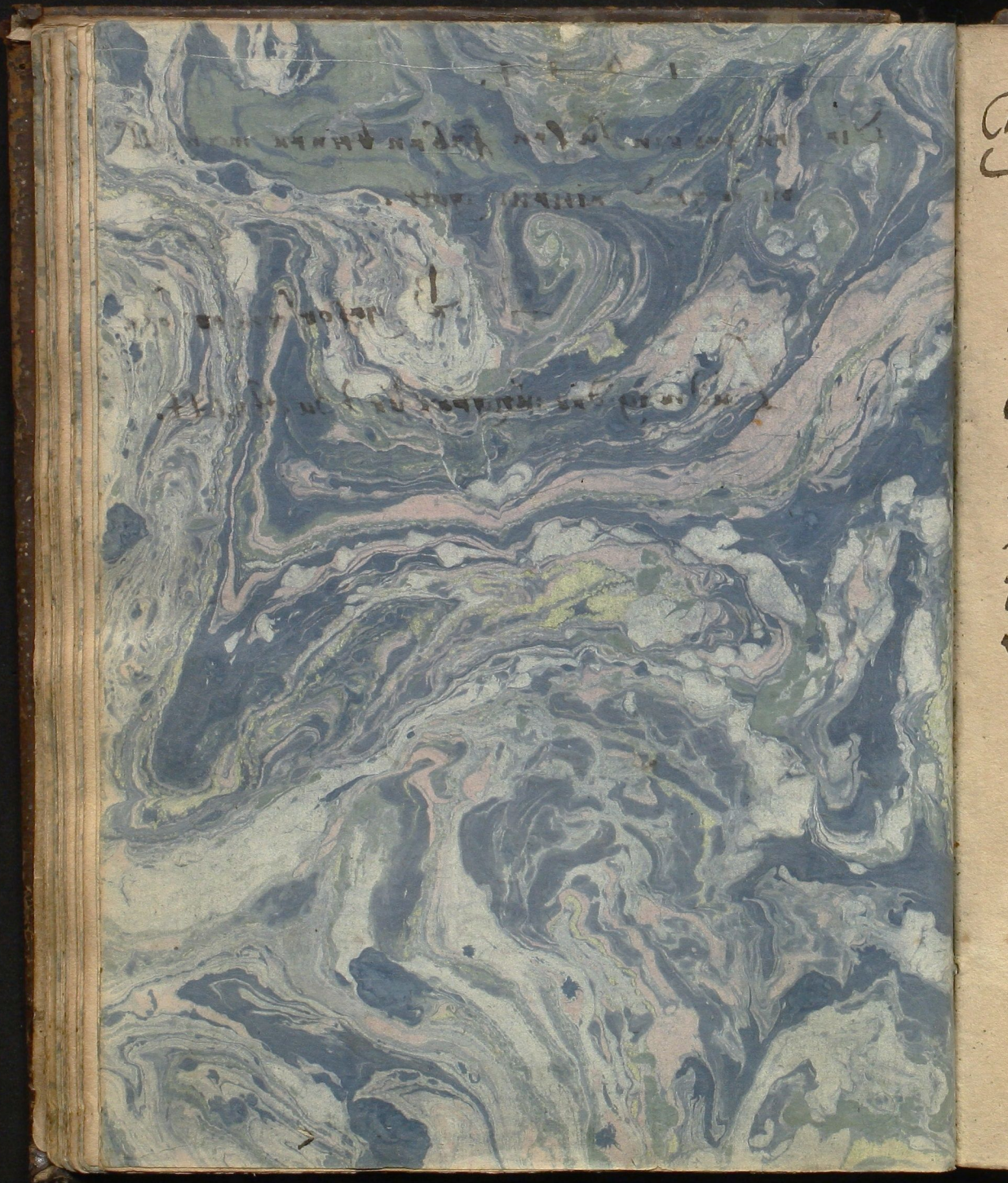

15 A. 0 5
Christus Meum Asylum.
D. S. v. S. Ludwig
pfalzgrävlin

36

15 L 0 5
en dien ma consolacion
Anna pfalzgrävlin bij
v. hem re geborne hertogin
zu gülich clene v. v. v. v.
e l allezeit getreue mißin
v. v. v. v. v. v. v. v. v. v. v. v.

16 0 5

G A D E

Annalia Ludwig pfalzgrävlin e

16 G 0 5

G. G. Z. O. Z. G. G.
barbara G. zu ostingen e
gebore pfalzgrävlin e.
e l gewone dinst wilsche mißin
v. v. v. v. v. v. v. v. v. v. v. v.

1 6 0 5.

In Deo mea consolatio.

Wolfgang Wilhelms Halzgrau^{ria}

1. 6. 1719

El gubernador de las Indias Occidentales
Don Juan de Alarcón y Magallanes y Halzgrau

1

0

5

Vive memor letij.

Johann Friedrich Halzgrau. 1719

1 6 0 9.

Quidem bona causa triumphat.

Wolfgang Wilhelms Halzgrau

1. 6. 1719

La paix est un don de Dieu.

Johann Friedrich Halzgrau

~~1719~~





1 5 7.
Rege me Domine uerbo tuo.

Di
Petrus Wilhelm & Edgar Jura. uirgo

Pietas ad omnia uirtutes

Petrus Wilhelm & Edgar Jura uirgo

J 8 0 5. 38

Timor Domini initium sapientiae est.

Georg Wilhelm Hallygrau. p.

J 8 0 5.

G. W. A. D. Z. B.

Georg Wilhelm Hallygrau. p.

J. 6. 1705.

Virtute.

Erung für den Baden.

~~Handwritten scribble~~

J. 6. 1705.

G. W. G.

Juliana Ursula margræffin
zu Baden und Loßberg geboren
wilt und ringschaffin & g. gesen.
samer Docten al Zeit

U. W. S. R. D. W.
Katharina Ursula Margr.
græffin zu Baden und Loßberg
Bürg. u.

W. G. V. H. W. G.

Anna Sammlerin
Margræffin zu Baden
und Loßberg

Kindmutter Margræffin
zu Baden Altdt
Ganghieser

1608

H. N. D. W.

Elisabeth Margræffin
zu Baden

E. L. C.
samer Docten al Zeit

J. G. E. S.

G. F. M. Z. B.

Agata Marggravin zu
Baden und auch bey geboren
großin zu einfach. Es gezeigete
Dochter so lang ich leb

J. G. J. S.
Christus mediu aelium

Anna Lingusta Marg-
gravin zu Baden und
Sachsen. may
~~Anna~~

J. G. E. S.
Virtute.

Carol W. G. Baden
~~Anna~~

J. G. J. S.

Juste Domine speravi
Libella Magdalena Marg-
gravin zu Baden und Sachsen
Sachsen may
~~Anna~~

J. G. E. S.

Virtute gloria paratur

Egn. W. G. Baden
~~Anna~~





1 . 6 . D . o . 8 .

40

G . W . B . E .

Erwanden Amtzoch zu Sülstunwig
Johann E. B. Dienstwilliger Suffer weil
ich habe ~~Hand~~

1 . 6 . A . o . 8 .

G . V . D . S . N .

Doretha Jurthogin zu Sülstunwig Jochann
ynborer gerstinn zu Schwarzburg und Jochann
E. B. Amant Dienst willig. Verstandigheit. J. H. S. B.



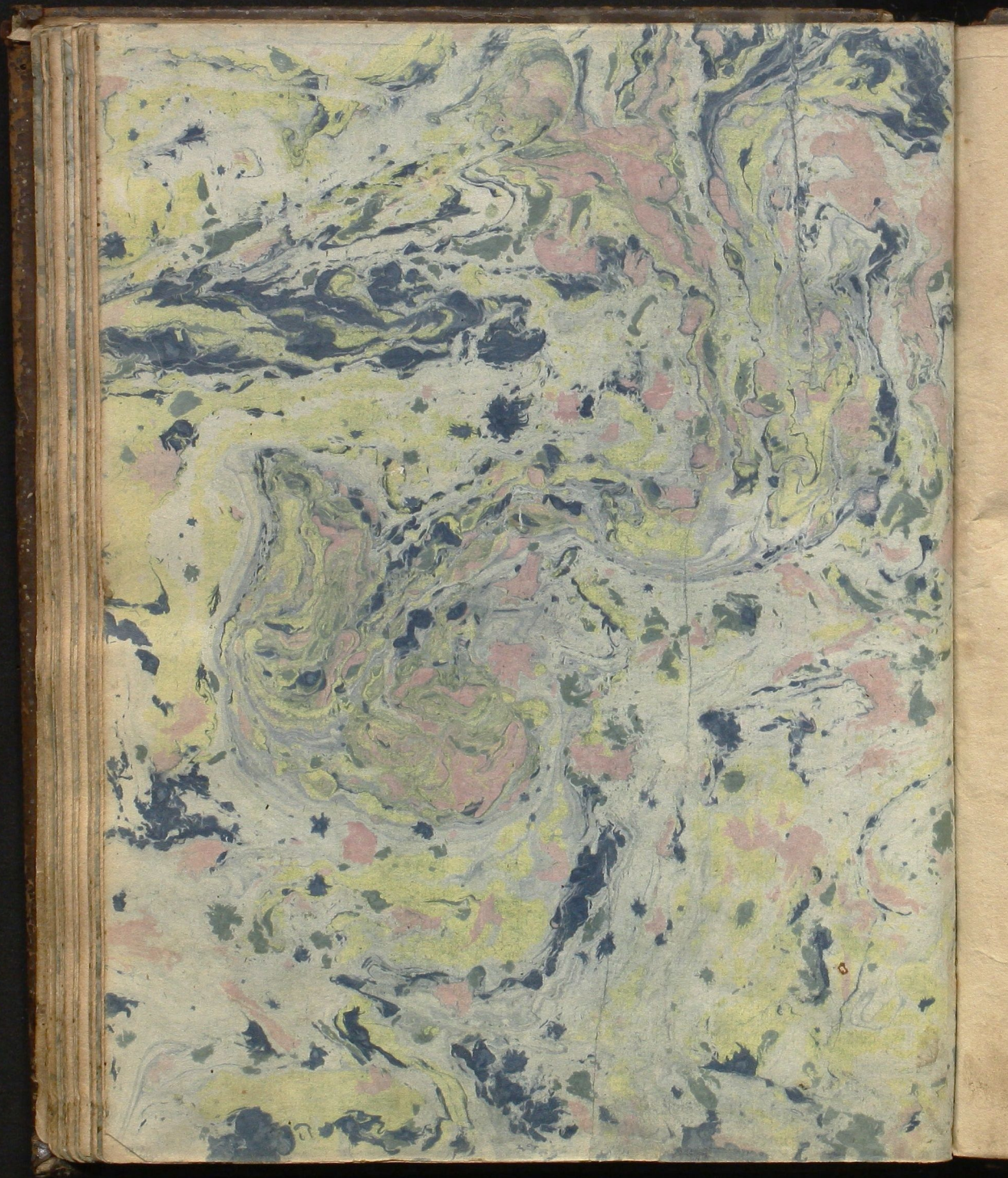

j 6 0 8 .

Arx fortissima nomen Domini ✦

Celsitud: v^{ra}

observantissimius filius,

Joannes Georgius, Dux
Slesvici, Holsatiae

j 6 0 8 .

Ex duris Gloria ✦

Illustrissima principi, Dnae ELEONORAE,
Hassia Landgravia, nec non, inclyta Wurten-
bergicorum Ducum familia Ducisa, avia mea
dilectissima, multumq; colenda, hac JOACHIM
ERNESTI, Ducis Slesvici Holsatiae, manus, signum
sit subjectionis et observantiae perpetuum dura,
tura, scripta in arce Sonderburgo, mense Junio

A. ut s



. 1 6 1 4.

W U V H W U

Anna Elisabeth Pfändhalt

E. U. gehorsame Tochter bis in Todt

. 1 6 1 4

X. M. H. D. D. H. G.

Eleonora Dorothea Pfändhalt.

E. G. gehorsame Tochter bis in Todt.

. 1 6 1 4.

U. U. U. U. U.

Sibylla Christina Pfändhalt.

E. G. gehorsame Tochter bis in Todt.

. 1 6 2 1 5

Esca schieds zum besten

Freiwillig Anna Maria Hengstler zu

Sachsen E. U. geborene und gehorsame

Tochter wird ich lob

1616.
Humilité vainquit.

Eleonora Maria Herzogin
L. B. geseyen Daffter so lang es lebt.

1616.

Vertu me menera.

Sibilla Elisabeth Herzogin
L. B. geseyen Daffter so lang es lebt.

1616.

In Einem Stehet Unsere Seligkeit.

Leyfa Amatra frucht zu besessen.
L. B. geseyen Daffter will es leben.



1 6 7 1 2

44

Wie gott wirkt

Magdalena Pfalzgräfin etc
Wittib

1 6 1 2

Christus ist meine Liebe

Amalia Jacoba Pfalzgräfin
CB in der Liebe Gottes allezeit

1. 6. 16

Patiente Paffe Par Taut

Christens Inbeson zu Salsum geborn
zu Braunschweig und Lüneburg Wittwe
Et Jelen Jente getrennt dienstliche sohn
godt gubt ihm vnsal vnd sunstun dri gubnd
vndem auß falschen Jutung

1 6 16

Herr nach Diner Willen
Jenslein Anna Doytia Herzogin zu Sachsen E. B
Jdaz zeit getrennt dienstliche Tochter

MDCXVI.

1616.

Etzott verlost die seinen
niht.

Dorothea Freulain zu Ansfalt
E. B. alle zeit geforsams l.
Tochter vord in leb.

Soz regire miß Duz
Dineren freiligen geist.

Leonora S. J. Ansfalt
E. g. geforsams l. tochter.

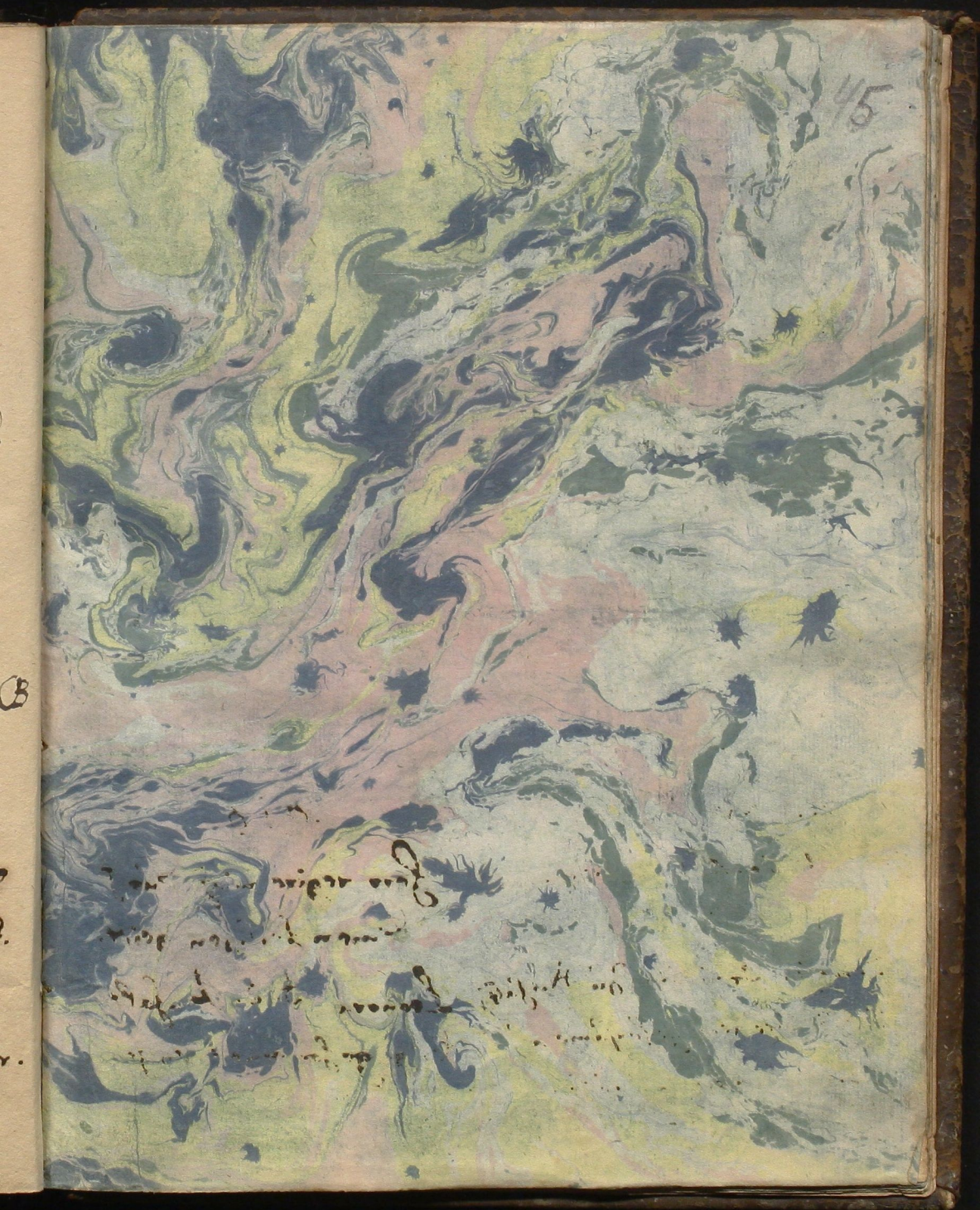

B

15

2.

r.





46





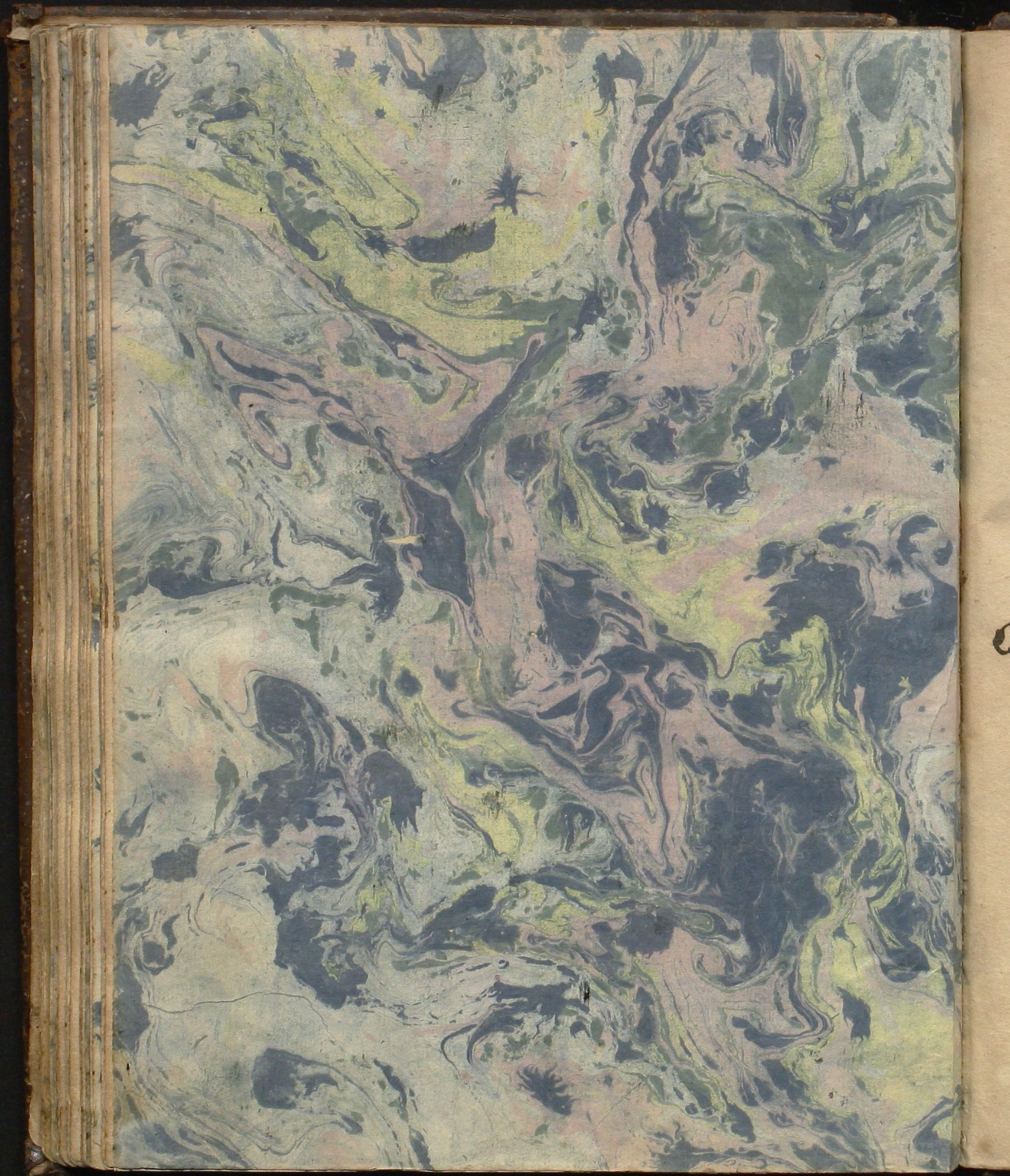

i b i e

Das alte mein Buch

Christus ist der Herr
der Welt und aller
Leute Herr und
Herr der Herr
Zeit

i s ⁺ W j o.

E G, R, A E

Christus ist der Herr
der Welt und aller
Leute Herr und
Herr der Herr

Julius Ruyf h: Zu Br: bunt. Lullb. m. d.





49





1. 7.
L. E. B. N. B. G.

50

Lavoll Gmiffen Erass
ausg. v. m. St. Joseph







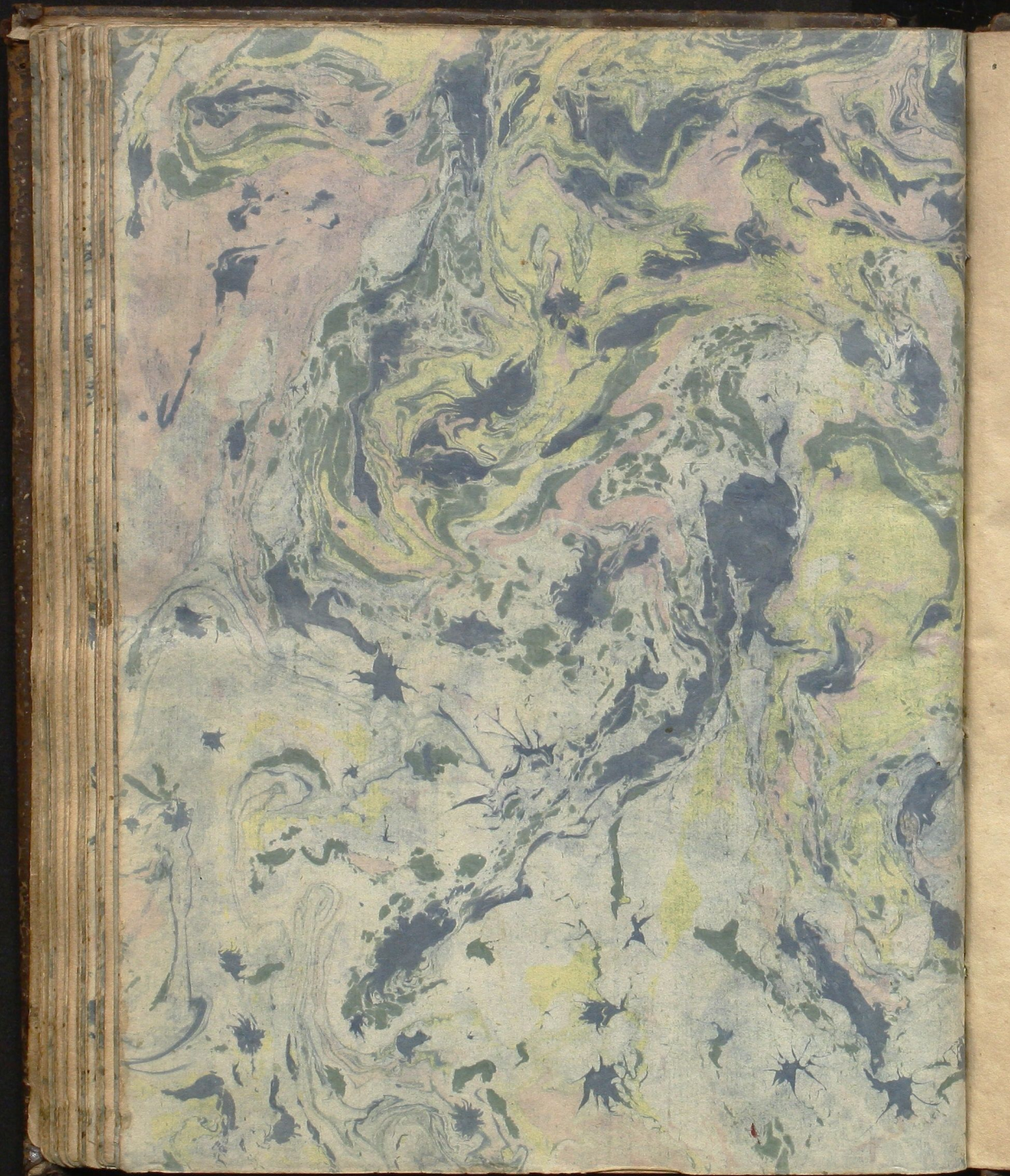

52







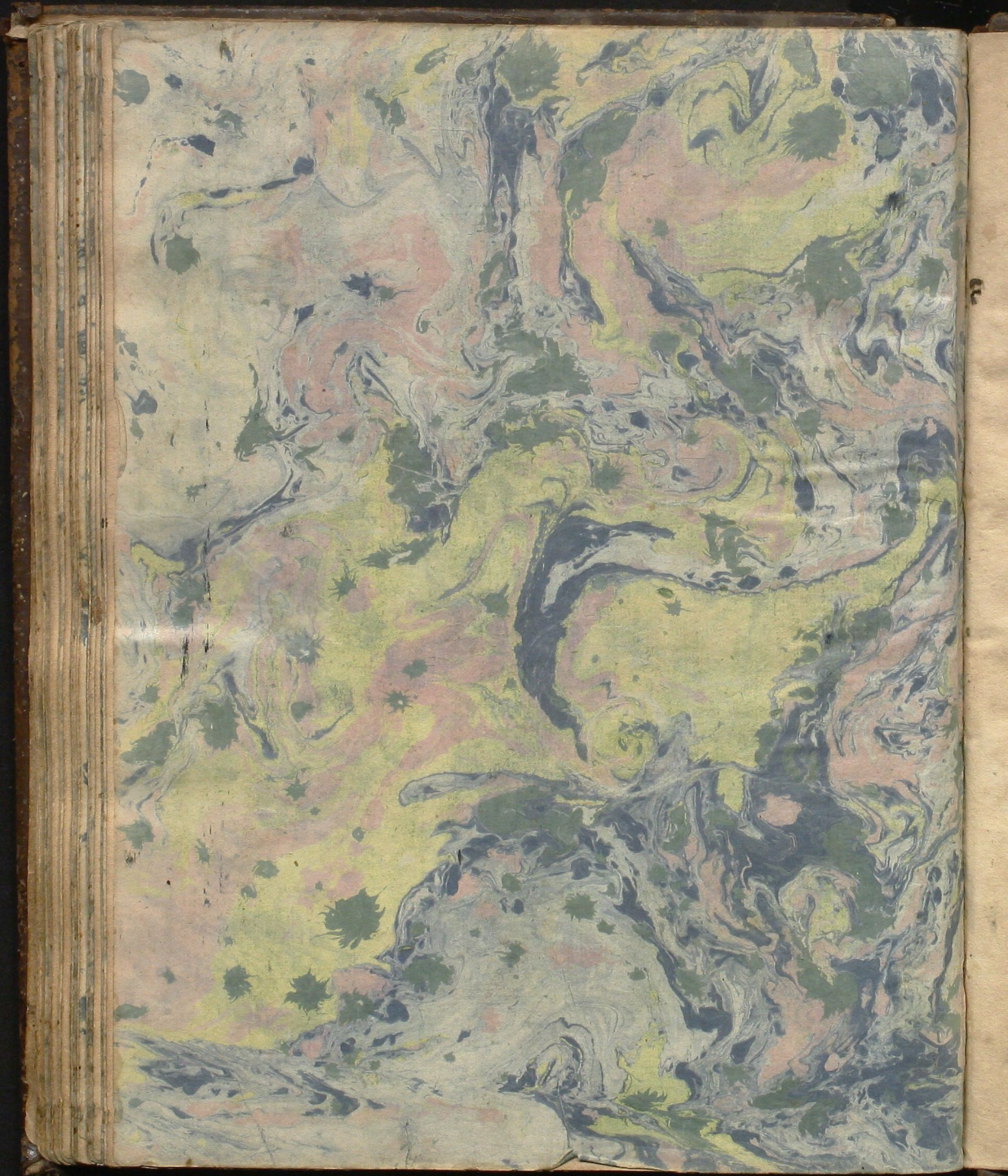

54





15





56





8

57





10 A 19

Salomon.

Foemina Deum timens, laudanda:
namq; sapiens, et bona, membrata
gloria, quae non marcescit.

Illustris Cels. V.
Acutissimus

Dod. Ioan. Jessenius
à Sella,

Scribat, jussu, Dormitendi
die Paschae An. Cl.
1619.

10 A 19



J. S. D. J. J.
J. L. D. J. L. D.

Jano Georg v. Anhalt
L. S. allzeit geforsamer und ganzwilliger Df.

J S I G J
J D H J D H
Jorolger v. S. Anhalt
Zurorun halbjährlich bei v. v. v.
L. S. allzeit geforsamer und
ganzwillig Doftr.

16A03
Perenne sub polo nihil.

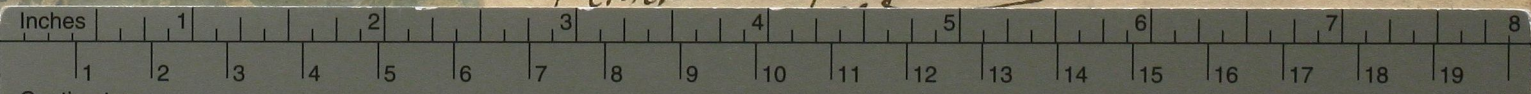

Farbkarte #13

B.I.G.

