

Wanderungen im Riesengebirge

u n d

umliegenden Gegenden

mit 58 in Conturen radirten Kupfern.

Beschrieben vom Pastor Heyne.

Preis 2. 12 Courant.

Fa. 243.
Q





Verzeichniß

der von

Friedrich August Tittel, in Schmiedeberg

bereits

radirten Schlesischen Gebirgs = Ansichten.

Ansichten in Querfolio.

- | No. | No. |
|---|---|
| 1. Kirche zu Hirschberg. | 16. Kloster Grüssau. |
| 2. Ansicht bei der Hampelsbaude auf dem Riesengebirge. | 17. Landeshut. |
| 3. Ansicht der Schneekoppe aus dem Garten zu Buchwald. | 18. Greifenberg gegen Abend. |
| 4. Der Zackenfall bei Schreiberhau. | 19. Ruine Greifenstein |
| 5. Der Rochelfall bei Petersdorf. | 20. Hirschberg. |
| 6. Eine Partlie in Hermsdorf am Rynast. | 21. Das Gesellschaftshaus in Stonsdorf. |
| 7. Eine Ansicht der Ruinen von Gräbischberg. | 22. Waldenburg. |
| 8. Schloß Fürstenstein. | 23. Einfahrt in den schiffbaren Stollen bei Waldenburg. |
| 9. Die alte Ritterburg bei Fürstenstein. | 24. Friedeberg am Queis, mit der Gegend um Flinsberg. |
| 10. Das Gräfliche und Probstbad zu Warmbrunn. | 25. Das Gesellschaftshaus und Brunnenhaus in Flinsberg. |
| 11. Schmiedeberg nebst dem Riesengebirge. | 26. Reichenbach. |
| 12. Warmbrunn. | 27. Freiburg. |
| 13. Hermsdorf unterm Rynast. | 28. Löwenberg. |
| 14. Das Gesellschaftshaus in Buschvorwerk bei Schmiedeberg. | 29. Ansicht von Greifenberg gegen Mitternacht. |
| 15. Gnadenberg bei Bunzlau. | 30. Ursprung der Elbe auf dem Riesengebirge. |

- No.
31. Ansicht des Riesengebirges bei Drehaus ohnweit Buchwald.
 32. Die Dreisteine gegen Mitternacht.
 33. Ansicht der kleinen Koppe und Riesenkoppe, mit der darauf erbauten Lorenzkapelle.
 34. Eine Ansicht in Wolfshau nach der Riesen und kleinen Koppe.
 35. Der Scholzenberg bei Warmbrunn.
 36. Ansicht der alten Burg zu Fürstenstein im innern Hofraum.
 37. Ansicht der Stadt und Festung Glas.
 38. Der Marktplatz zu Schmiedeberg.
 39. Die evangelische Kirche in Schmiedeberg.
 40. Der Marktplatz zu Landeshut.
 41. Ansicht bei den Dreisteinen nach der Schneekoppe und dem umliegenden Gebirge.
- Sämmtliche Ansichten à Stück

Kleine Ansichten in Querektav das Stück zu

1. Die Hampelsbaude auf dem Riesengebirge.
2. Innere Ansicht derselben.
3. Ansicht der Schneekoppe von der obern Fläche.
4. Kapelle auf der Schneekoppe.
5. Ansicht der Schneekoppe aus dem Riesengrunde.
6. Die Wiesenbaude.

- No.
7. Die Teichbaude nebst dem kleinen Teiche.
 8. Der Mittagsstein.
 9. Die Schlingelbaude.
 10. Die St. Annakapelle bei Seydorf.
 11. Der Hainfall.
 12. Die Ruine des Rynasts.
 13. Der Eingang in die Ruine des Rynasts.
 14. Innere Ansicht des Rynasts.
 15. Der Rochelfall.
 16. Warmbrunn.
 17. Das Gräfliche und Probstbad zu Warmbrunn.
 18. Das Gräfliche Bad.
 19. Die Gallerie.
 20. Das Gesellschaftshaus zu Stonsdorf.
 21. Die Arabische Höle auf dem Prudelberge.
 22. Die Rischmanns Höle auf dem Prudelberge.
 23. Die Eremitage in dem Garten zu Stonsdorf.
 24. Schloß Buchwald bei Schmiedeberg.
 25. Das Badehaus
 26. Der Pavillon
 27. Das Gärtnerhaus
 28. Das Fischerhaus
 29. Die Abtey
 30. Die Grotte
- } zu Buchwald,

- No.
31. Der Wartthurm zu Buchwald.
 32. Klöbers Denkstein ohnweit Buchwald.
 33. Klöbers Denkmal.
 34. Das Schloß am Ruheberg bei Schmiedeberg.
 35. Der Zuckerhut in Aldersbach.
 36. Die Kanzel in Aldersbach.
 37. Der Eingang in die Felsen von Aldersbach.
 38. Die Hasenbaude auf dem Riesengebirge.
 39. Ansicht des Burgverlies in der Ruine vom Kynast.
 40. Ansicht bei der Küche von der Ruine vom Kynast.
 41. Ansicht auf dem Höllenstein nach der Ruine vom Kynast.
 42. Der Begräbniß-Platz in der Herrnhuter Colonie Gnadenberg.
 43. Ansicht bei den Dreisteinen nach der Schneekoppe.
 44. Ansicht bei der Pfarrbaude nach der Hampelbaude.
 45. Die Wiesenbaude auf dem Riesengebirge gegen Mittag.
 46. Ansicht der Steinwände in Aldersbach.
 47. Eine Aussicht von der Landeshuter Straße.
 48. Eine Parthie von dem Ziegenrücken bei Steinfelsen.
 49. Der wandernde Stein auf dem Riesengebirge.

- No.
- $\frac{1}{4}$ Bogen Ansichten das Stück zu
-
1. Perspektivische Ansicht der Stadt Schmiedeberg.
 2. Der mittlere Theil der Stadt Schmiedeberg und das Riesengebirge.
 3. Ansicht von der Annakapelle nach Ober-Schmiedeberg.
 4. Ansicht nach Schlesien, aufgenommen von Klein-Alpa in Böhmen.
 5. Ansicht in Klein-Alpa, oder den Grenzbauden in Böhmen.
 6. Die Baude des Weinschenken Bruncker in Klein-Alpa.
 7. Die Baude des Weinschenken Hübner.
 8. Aussicht bei dem Weinschenken Hübner in Klein-Alpa.
 9. Aussicht bei den Grenzbauden nach den böhmischen Gebirgen, aufgenommen bei Hübner.
 10. Eine Schlittenparthie von den Grenzbauden ohnweit Schmiedeberg.
 11. Ansicht auf dem Wege von der Hampelsbaude nach Krummhübel.
 12. Die Schnurrbarsbaude auf dem Riesengebirge.
 13. Der große oder schwarze Teich auf dem Riesengebirge.
 14. Der Zackenfall.
 15. Das Bitriolwerk bei Schreiberhau.
 16. Gegend bei Erdmannsdorf in Schlesien.

No.

17. Das herrschaftliche Schloß in Erdmannsdorf.
18. Das Schloß in Erdmannsdorf von der Gartenseite.
19. Schloß Fürstenstein, aufgenommen ohnweit der Schweizerei.
20. Ansicht im Fürstensteiner Grunde auf dem Wege nach der Schweizerei.
21. Ansicht im Fürstensteiner Grunde.
- 22 23 u. 24. Ansichten nach der Ritterburg im Fürstensteiner Grunde.
25. Zweiter Eingang in die Ruinen des Schlosses Königsberg bei Waldenburg.

Ansichten welche 17 Zoll breit und 12 Zoll hoch sind à Stück

1. Ansicht der Ruine Rynast, aufgenommen im Höllengrunde.
2. Ansicht der Schneekoppe aus dem Riesengrunde in Böhmen.
3. Ansicht der St. Annakapelle in Ober-Schmiedeberg und der umliegenden Gebirge.
4. Schloß Fürstenstein.
5. Die Ritterburg bei Fürstenstein, mit der umliegenden Gegend.
6. Die St. Annakapelle bei Seidorf auf dem Riesengebirge.

No.

7. Eine Aussicht in Klein-Mupa nach dem böhmischen Gebirge.
8. Die Schnurrbarsbaude auf dem Riesengebirge, mit der Aussicht der Schneekoppe und kleinen Koppe.
9. Maschendorf in Böhmen mit der Ansicht des Riesengebirges
10. Ansicht der Bäder zu Warmbrunn.

Ansichten welche 21 Zoll breit und 15 Zoll hoch sind.

1. Perspektivische Ansicht des niedern und mittlern Theiles der Stadt Schmiedeberg, aufgenommen auf einer Terrasse des Ruheberges.
2. Ansicht des mittlern Theiles der Stadt Schmiedeberg, und des Riesengebirges.
3. Ansicht bei der St. Annakapelle nach Ober-Schmiedeberg, und dem umliegenden Paßgebirge.
4. Eine Ansicht der Ruine vom Rynast.
- 5 u. 6. präsentiren eine Hauptansicht der Sandsteine in Adersbach, zu welchem der Standpunkt der Aufnahme bei dem Gasthause in Adersbach genommen wurde; auch sind obige beiden Blätter in eins zusammengefügt bei mir zu haben. Preis

Eine Totalansicht der ganzen Kette des Riesengebirges, welche zusammengefügt

2 Ellen 13 Zoll Länge, und 15 Zoll Höhe hat; auch kann solche in 3 einzelnen Blättern geliefert werden. Preis

Eine dergl. kleine Total-Ansicht $\frac{3}{4}$ Ellen lang. Preis

Eine Uebersicht auf dem Riesengebirge auf dem Wege von den Mittagssteinen nach den Dreisteinen, Schneekoppe und umliegenden Gebirge. Preis

Ferner sind bei demselben zu haben.

Wanderungen im Riesengebirge, malerisch erläutert, und durch 27 in Contour radirte Kupfer abbildend dargestellt. Nebst einer Hauptansicht des Riesengebirges mit Erklärungen versehen 1 Rthl. 12 Gr. getuscht 4 Rthl. colorirt 6 Rthl. Cour.

Malerische Beschreibung einzelner Gegenden des Riesengebirges, Stonsdorf, Erdmannsdorf und Buchwald, in einer Reihe von 17 in Contour radirten Kupfern 18 Gr. getuscht 2 Rthl. 8 Gr. colorirt 3 Rthl. Cour.

Malerische Beschreibung der Grenzbauden auf Klein-Nupa in Böhmen, unter der Schneekoppe, in einer Reihe von 8 in Contour radirten Kupfern 12 Gr. getuscht 1 Rthl. 8 Gr. colorirt 2 Rthl. Cour.

Malerische Beschreibung vom Bergschloß Rynast, mit 4 in Contour radirten Kupfern 12 Sgl. getuscht 20 Sgl. colorirt 1 Rthl. Münze.

Malerische Beschreibung von der Stadt Schmiedeberg, mit 3 in Contour radirten Kupfern 12 Sgl. Münze, getuscht 20 Gr. Münze, colorirt 1 Rthl. 8 Gr. Münze.

Die Liebhaber, welche Bestellungen auf Ansichten machen, bitte ich zu bemerken, ob sie dieselben lebhaft oder sanft colorirt, oder getuscht wünschen.

Schmiedeberg, im November 1821.

Friedrich August Zittel.





Ob. 1138, 8°

ULB Halle

3

003 723 747



f
sb.

Nr. 5 load!

m.c.



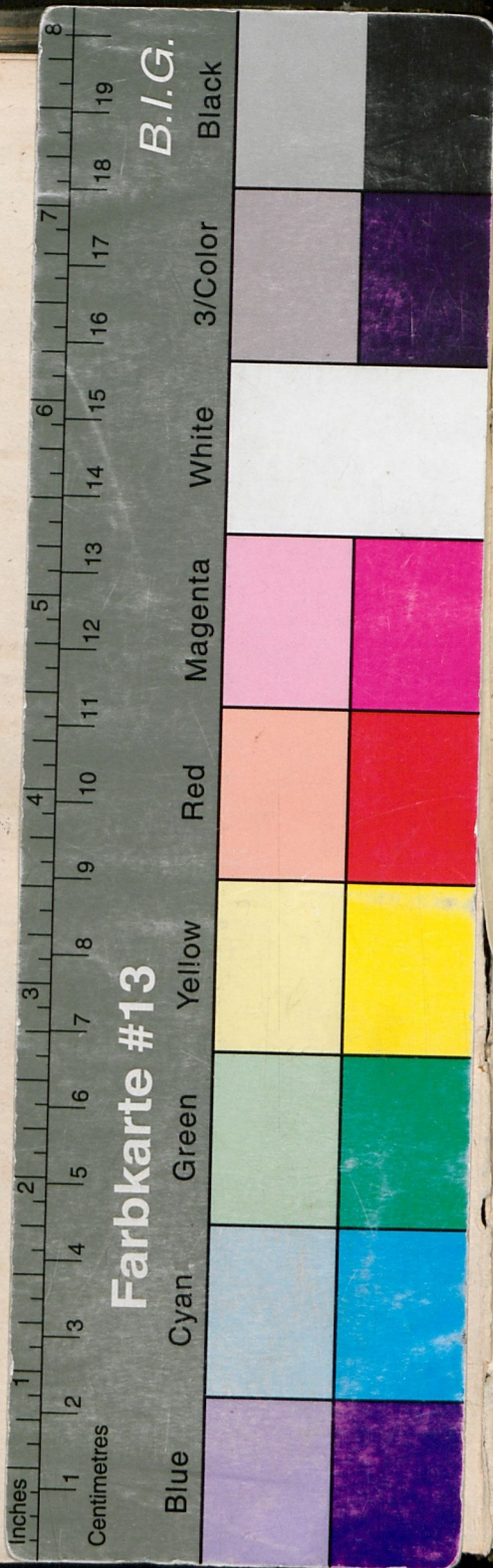

Verzeichniß

der von

Friedrich August Tittel, in Schmiedeberg

bereits

radirten Schlesischen Gebirgs = Ansichten.

Ansichten in Querfolio.

- | No. | No. |
|---|---|
| 1. Kirche zu Hirschberg. | 16. Kloster Grüssau. |
| 2. Ansicht bei der Hampelsbaude auf dem Riesengebirge. | 17. Landeshut. |
| 3. Ansicht der Schneekoppe aus dem Garten zu Buchwald. | 18. Greifenberg gegen Abend. |
| 4. Der Zackenfall bei Schreiberhau. | 19. Ruine Greifenstein |
| 5. Der Kochelfall bei Petersdorf. | 20. Hirschberg. |
| 6. Eine Parthie in Hermsdorf am Rynast. | 21. Das Gesellschaftshaus in Stonsdorf. |
| 7. Eine Ansicht der Ruinen von Gräbischberg. | 22. Waldenburg. |
| 8. Schloß Fürstenstein. | 23. Einfahrt in den schiffbaren Stollen bei Waldenburg. |
| 9. Die alte Ritterburg bei Fürstenstein. | 24. Friedeberg am Queis, mit der Gegend um Flinsberg. |
| 10. Das Gräfliche und Probstbad zu Warmbrunn. | 25. Das Gesellschaftshaus und Brunnenhaus in Flinsberg. |
| 11. Schmiedeberg nebst dem Riesengebirge. | 26. Reichenbach. |
| 12. Warmbrunn. | 27. Freiburg. |
| 13. Hermsdorf unterm Rynast. | 28. Löwenberg. |
| 14. Das Gesellschaftshaus in Buschvorwerk bei Schmiedeberg. | 29. Ansicht von Greifenberg gegen Mitternacht. |
| 15. Gnadenberg bei Bunzlau. | 30. Ursprung der Elbe auf dem Riesengebirge. |