

11754



849

Liste der Verwaltungs-
mitglieder, Behörden und
Mobili von Venedig, Padua
u. a. Stationen in Nordsee.

17. 7. 17.

11754



J



• ∞ • Libro • ∞ •

Nel qual gli è descritto tutti li Mari-
strati di Venetia Leone Ambasci-
arie Terenti, e Marittime del Ser:^{mo}
Dominio Veneto con tutti li Prou-
vatori di San Marco, et tutte le
Citate fatte da nouo per dannaro,
et altre curiosita di

• maggior stima •

• ∞ • 225

de. libro. 2.

Voluntatis & bonorum
liberum arbitrium
et deinde de
omnibus rebus
quod ad vitam
hanc pertinet
et deinde de
rebus quae
ad vitam
hanc non
pertinent



2
- 2. Venetia. 2.
Fu edificata a 25. Marzo del 13.

Il Seg.^{mo} sempre sta in vita con due
cubi d'oro 100. alla settimana.

Un Cancellier Grande Agio della
Cittadinanza sta in vita con due
ati 3000. all'anno, e us' impregiati
A quale gli vengono aperti tutti
li consigli secreti sempre.

2. Venetia. 2.

9. Procuratori di San Marco fatti
per dignità hanno in vita, e
hanno impregadi, quali sono
li seguenti:

9. Muisse Foscarini

9. Muisse Concanini K^r

9. Andrea Pirani

4. 9. Pietro Moreini

9. Nicolo Sagredo K^r

9. Antonio Bernardo

9. Anzolo Coner K^r.

. 2 . Venetia . 2 .

9 Battista Kani K

9 Pietro Barad. K

9 Mure Trichi

9

9

9

9

9

9

9

9

9



2. Venetia 2
Inuocabon di San Marco fatti
per danaro hanno in uita, e
uanno impregadi quali sono
li sequenti. 2.

e Meire Barbarigo

± 9 Paulo Bellegno

9 Felippon Bon

5 Daniel Bragadin

9 Marco Contarini

9 Sicutio Contarini

9 Andrea Contarini K^r.

2. Venetia. 2.

9 Nicolo Corner K^r

9 Dio: Battista Corner K^r

9 Lunardo Delfin

9 Michiel Trevisani

⊕ 9 Francesco Grimani

9 Octavio Manin

9 Aldo Moresini

9 Muisa Mocenigo

9 Muisa Mocenigo ^{gno}

9 Muisa Mocenigo

9 Muisa Mocenigo



- 2. Venetia - 2.

9. Muese da Mouro

† 9. Agostin Nani

9. Antonio Nani

9. Leonardo da Sereno

9. Francesco Pirani

9. Muese Pirani

9. Amoro Pirani

† 9. Iolo Querini

9. Mattio Janedo

9. Benetto Loranzo

† 9. Amoro Tiepolo

- 2. Venetia. 2.

§ Silvio Valier

§ Nicolo Venier

§ Giulio Zustinian

§

§

§

§

§

§

§

§

...d. Fameje ...d.

Fin hora approbate alla Hebica
Veneta per 100. denari princi-
ale l'anno 1646. 17. Luglio, quale
sonno le seguenti. d.

Angarani

Bonfadini

Arnelmi

Bonvicini

Aribaldi

Bregmeij

Barbarani

Bressa

Belloni

Casetti

Beregani

Casti

Berardi

Cauazza

6
2. Famiglie . 2 .

Condamner	Tonse
Convegno	Tonessa
Cotta	Sambara
De Luca	Thirardini
Dolce	Supponi
Dondi Orloggi	Sozzi
Terra Mosea	Labia
Terro	Laghi
Tarsetti	Lazari
Tini	Lioni
Flangini	Lombria



2. Famiglie. 2.

Mauarelli

Poli

Maffetti

Poluaro

Manin

Pionere

Martinelli

Rapri

Minelli

Rauogneri

Mora

Rebbini

Mora

Santa Sofia

Medici

Sangioannofetti

Haus

Soavis

Odobon

Toderini

Saprafava

Turian

. D. Famegie . D.

7

Tarea Zon

Valmarana Gheclini

Vidman Albriei

Vianes Verclizoti

Vanases Donini

Zaues Rospigliosi

Zaguri

Zambelli

Zanaroi

Zandrio

Zetio

.2. Genetio .2.

9. Consigliere Joanno meri 12. condue-
ati 6. ab mese. 2.

3. Sovernatori dell' Intrade Joanno
meri 16. condueati 10. ab mese.

10. Del Cons. di X. Joanno meri 12.

3. Cacciatori alle acque Joanno meri
28. 2.

2. Genetia. 2.

8

3. Trouesⁿⁱ alla Sierbivria nuova
no mesi ib. con mezo ouato alla
senoada. 2.

4. Trouesⁿⁱ alla Sierbivria Vecchia
no mesi ib. con mezo ouato
alla senoada. 2.

5. Trouesⁿⁱ alla pace no mesi
ib. con mezo ouato alla senoada.

2. Venetia . 2.

3. Aud.ⁿⁱ noui anno meri ib. con
ducati ib. in tutto il Regimento

3. Aud.ⁿⁱ nouissimi anno meri ib.
con ducati ib. in tutto il Regimento.

4. Troue.ⁿⁱ al Sal anno meri ib.

3. Augod.ⁿⁱ de Comen anno meri ib.
con ducati ib. al mese, e uanno in
negoci. 2.

9
2. Venetia.

2. Consoli Joanno meri ib. con ducati
10. al mese e uanno impregadi.

3. Camerlinghi de Comen Joanno meri
ib. con ducati 9. al mese.

4. Proved.ⁿ de Comen Joanno meri ib.
con ducati 6. al mese.

5. Proved.ⁿ alla Sanità Joanno meri
ib.

2. Venetia. 2.

1. Sig. alle Carue Joanno meri iz.
conducati 2.

2. Proved.ⁿⁱ alle 3. Saccei Sopra li offi-
cij Joanno meri iz. 2.

3. Proved.ⁿⁱ Sopra li Conti Joanno
meri iz. 2.

4. Proved.ⁿⁱ Sopra le Pompe Joanno
meri iz. 2.

.2. Venetia .2.

3. Troue.ⁿⁱ Sopra le Dattij loanno
mei iz .2.

3. Troue.ⁿⁱ alle Rason Vecchie loanno
mesi ib. con duati iz. al mese.

3. Troue.ⁿⁱ Sopra le Camere loanno
mesi ib. con duati 8. al mese.

60. Del Corpo de Pregadi loanno mesi
iz .2.



. 2. Venetia . 2 .

60. Della Zorra de Pregadi hanno
mesi 12. 2.

3. Sacconi all' Arsenal hanno me-
si 32. con un oruato al mese.

40. Aliminali hanno mesi 8. con
mezo oruato alla settimana, e uar-
no impregadi. 2.

11
Venetia.

40. Cuius nova anno mesi 8. con
mezo durato alla senada.

40. Cuius Venetia anno mesi 8. con
mezo durato alla senada.

Allegio di 20. Cuius anno mesi
8. con mezo durato alla senada

Allegio di 12. Cuius anno mesi 12. con
mezo durato alla senada.

3. Venetia. 3.

3. Consiglieri alla Camera di Impresori
hanno mesi 8. con duati 4. al mese.

3. Sopra i atti del sopra sarabato
hanno mesi 6. con duati 6. al mese.

3. Trovedⁿⁱ alle Druce hanno mesi
16. con duati 10. al mese. 3.

3. Trovedⁿⁱ ai 10. Offij hanno mesi
16. 3.

. 2. Venetia . 2.

12

3. ^{Cl}ig. ad Cassaver Ioanno meri ib.
conducati io. ad mere. 2.

4. Conedi di Mariani Ioanno me-
ri ib. 2.

5. Sogna Conedi Ioanno meri ib.

6. ⁿⁱTrued. alle Raron noue Ioanno
meri ib. 2.

. 2. Venetia . 2.

4. Sig^{li} alla Ternaria Vecchia Ioanno
meri ib. un ducatis . al mese

3. Froueⁿⁱ Soprani Banchi Ioanno
meri iz . 2 .

io. Iauyà Kirko Ioanno meri iz .

2. Froueⁿⁱ al primo di Meranonia
Ioanno meri ib . 2 .

• 2. Venetia. •

2. Trouedⁿⁱ al Tobino de Damerio bar-
no mesi i b. •

2. Trouedⁿⁱ al Tobino de Lonora baro
mesi i b. •

3. Auogadⁿⁱ Fiscalis con fatti alle
uolte loanno mesi 24. •

3. Trouⁿⁱ Vecchi loanno mesi i b. con
Ducati 10. al mese. •

.d. Venetia. d.

6. Avvocati ai Consigli loanno mesi

ib. d.

6. Avvocati a Reales loanno mesi

ib. d.

18. Avvocati per le Corti loanno mesi

36. d.

2. Avvocati de Inquisitione loanno
mesi 24. con oruati s. al mese d.

2. Venetia . 2.

6. Sig. de Noce ab Criminali anno
mesi 12. con un ducato la mattina,
et mezo doppo pranzo. 2.

6. Sig. de Noce ab Civil anno mesi
12. con duatizo. ab mese. 2.

2. Masseri alla Cua dall'oro anno
mesi 16. con duatizo. ab mese.



2. Venetia . 2 .

2. Masseria alla Cava dall'Argento
ioanno meri ib. con duati ib. al m^e.

2. Sig. al Tomerco à Riales ioanno me-
si ib. con duati 6. al mese . 2 .

2. Sig. al Tomerco à San Marco bar-
no meri ib. con duati 7. al mese.

2. Sig. alla Ternaria nova ioanno meri
ib. con duati 22. al mese . 2 .

. 2. Venetia . 2.

2. Troued.ⁿⁱ alle legne loanno mesi

24. con ducati 24. al mese . 2.

4. Sig.^{li} alla Terraria Vecchia loanno

mesi ib. con ducati ii. al mese.

3. Sig.^{li} a Doana da Mar loanno me-

si ib. con ducati ib. al mese . 2.

3. Extraordinarij loanno mesi ib. con

ducati 20. al mese . 2.



2. Venetia. 2.

1. Sagadori alla Camera dell'Armam:
eno hanno mesi 6. con duatizo.
al mese. 2.

3. Sindici al forester hanno mesi
6. con duatizo. al mese. 2.

3. Sindici e Sindici loro ordinari hanno
mesi 6. con duatizo. al mese.

2. Venetia. 2.

16

3. Giudice all'Camminador Joanno
mesi 16. con oruati 9. al mese 2.

3. Giudice al Procurator Joanno mesi
16. con oruati 9. al mese 2.

3. Giudice al Procurator Joanno mesi
16. con oruati 6. al mese 2.

3. Giudice del Mobile Joanno mesi 16.
con oruati 7. al mese 2.



. 2. . Genetio

3. Sindaci de Ironio hanno mesi 16.

con duati 3. al mese. 2.

3. Officiali al Sorra Sarsalo hanno mesi 16. con un duato al mese 2.

3. Officiali alle Beuarie hanno mesi 16. con duati 20. al mese 2.

1. Sign. al Dacio dal Vino hanno mesi 16. con duati 17. al mese. 2.

2. Venetia. 2.

4. Sig. alla Messetaria Joanno mesi
ib. con ouati 12. al mese. 2.

4. Ma Joanne da Verona alla tavola
dell'Inorata Joanno mesi ib. con
ouati 6. al mese. 2.

2. Officiali alli ranni d'oro Joanno me-
si ib. con ouati 6. al mese. 2.

2. Venetia. 2.
3. Pirodomini alla Tanna Ioanna
meri i 6. con ducati i 6. al mese.

3. Pirodomini al Tonvegoli Toderehi
erano meri i 6. 2. con ducati i 6.

4. Sig. all' Invidia erano meri i 6.

3. Indici in terra ferma con ducati
100. al mese ma non sono ordi-
nari. 2.

2. Venetia .. 2 ..

18

i. Aronador per le Corce à Riaboo
sua meri 24. con ouatio. al mere

i. Aronador per le Corce à San Ma-
rio sua meri 24. con ouatio. al m.

3. Coronon delle leggi nell'ocorrenza
della uianza del Ser.^{mo} 2.

3. Inquisition nell'ocorrenza della Morce
del Ser.^{mo} Imper. 2.

. 2. Magistrati . 2.
Fatti per elezione dell' ^{mo} Collegio
. 2. ecc Senato . 2.

^{mo} Mons: Fabiana di Venetia
soa in rebo. 2.

3. Sopra Froued. alle Braue Stan=
no meri 32. 2.

6. Suij alle Braue vanno meri
12. 2.

mo
• 2. Cec. Senato. 2.

3. Troued.ⁿⁱ all' Arsenal Joanno meri
24. 2.

3. Troued.ⁿⁱ sopra S. Melaria Joanno
meri 24. 2.

3. Troued.ⁿⁱ sopra S. Ammoneto bar-
no meri 24. 2.

3. Troued.ⁿⁱ sopra le Saceri de Convara-
bi Joanno meri 24. 2.



. 2. Venetia. 2.
3. Trouv. ⁿⁱ sopra le Torrezze loano
mesi 12. 2.

3. Trouv. ⁿⁱ sopra il Torre da Rialto
a tempo. 2.

i. Trouv. ^r sopra le Fabriche del Tri-
ul a tempo

3. Revisioni delle Trouvate a tem-
po. 2.

• 2. ^{mo} Leg. Senato. 2.

1. Revisioni al Sal à tempo. 2.

3. Revisioni della Cucca à tempo.

3. Sopra intendenti delle decime del
Cero co anno meri 12. 2.

1. Proved.^o Sopra le Salere à tempo.

3. Revisioni Sopra la Milicia War=
no meri 12. 2.

mo
2. Leggi. Senato. 2.

3. Regole sopra la scrittura di
Mar coanno meri iz. 2.

3. Saggi alle Regge coanno meri iz.

6. Proved.ⁿⁱ in terra ferma al tempo
del rovescio cioè. 2.

Ino in Padova. Ino in Treviso.

Ino in Padova. Ino in Venezia.

Ino in Friuli. Ino in Verona.

21
i. ^{mo} Cuz. Tenabo. ∞ .

i. Froue. della Cavallaria di Anoria
à tempo. ∞ .

i. Feroner à Palma à tempo ∞ .

i. Froue. de Cavalli in Salmatia
là meri 24. ∞ .

i. Froue. della Fanteria à terra
à tempo. ∞ .

• 2. ^{mo} C. Senato. •

i. Irouer^o della Cavalleria da terra
à tempo. •

i. Irouer^o General della Cavalleria
legere à tempo. •

Mercionduccioni d'huomini d'
Armi à tempo. •

3. Cessiononi delle deliberationi del
Senato. •

2. ^{mo} Dec. Senato. 8.

1. Sopra Proued.ⁿⁱ Sopra li Monti Wa-
no' meri 8. 8.

3. Conservattoni delle leggi Ioanno
meri 12. 8.

30. Transadon alla Camera grande
a tempo. 8.

25. Transadon alla Camera piccola a
tempo. 8.

1.^{mo} . *Senato* . *Senato* .
i. *Proved. General nel Regno di Candia*

Molti Sovernatori di città a
tempo .

i. *Sovernatori General dell' Esercito*
a tempo .

. 2. Ambasciatori . 2.

i. Ambasciatori al Sommo Pontefice
 Sua meri 24. e uà impregadi.

4. Ambasciatori à noua creazione
 uanno impregadi . 2.

i. Ambasciatori à S. M. Catt. Sua
 meri 24. e uà impregadi . 2.

2. Ambasciatori à noua creazione
 uanno impregadi . 2.

2. Ambariaroni. 2.

i. Ambariaroni à S. M.^{ba} forma
l'ò à meri 24. uà impregadi. 2.

2. Ambariaroni à noua creazione
uanno impregadi. 2.

i. Ambariaroni à S. M.^{ba} (crea l'ò
meri 24. uà impregadi. 2.

2. Ambariaroni à noua creazione
uanno impregadi. 2.

. 2. Ambariatori. 2.

i. Ambariatori à Savona via mari

24. via impregori. 2.

i. Ambariatori alla Maesta del
Re de Polonia à noua creatione

via impregori. 2.

i. Ambariatori al Gran Duca de
Firenza à noua creatione via

impregori. 2.

95
D. Ambasciatori. D.
i. Ambasciatori al Duca di Parma
à noua creatione sua impregati.

i. Ambasciatori al Duca di Modena
à noua creatione sua impregati

i. Ambasciatori al Tures à noua
creatione sua impregati. D.

in nomine domini amen

Ambasciatori al Tures
à noua creatione sua impregati

25
2. Residenti Italiani. 2.

A Turin

A Modena

A Milan

In Abbeveran

A Parma

A Firenze

A Mantova

A Napoli

2. Dogado. 2.

Podova à Pienza cōa meri ib.
con ouati 16. al mese. 2.

Saliner à Pienza cōa meri ib.
con ouati 17. al mese. 2.

Podova à Melamoro cōa meri ib.
con ouati 6. al mese. 2.

Podova à Loreo cōa meri ib con ouati
9. al mese. 2.



• 2. Dogavo. 2.

Podessa alle Sambarane coa meri
ib. con duati 6. ab mese. 2.

Podessa a Tonello coa meri ib.
con duati 7. ab mese. 2.

Podessa a Muran coa meri ib. con
duati 20. ab mese. 2.

Podessa a Carhe coa meri ib. con
duati 12. ab mese. 2.

. 2. Dogado . 2. .
Conse a Grao Wã meri ib. con.
Ducati 30. al mese . 2. .

Froue^r a Maran Wã meri ib.
con Ducati 30. al mese . 2. .

. 3. Treviso . 2. .
Doveva e Car. Wã meri ib. con
Ducati 30. al mese . 2. .

Truviso. &

2. Camerlegghi hanno meri ib. con du-
cati 6. al mese. &

Revoie in Truviso &

Podova, e Cap. a Mestre l'ò meri
ib. con ducati 7. al mese. &

Podova a Noal l'ò meri ib. con
ducati 12. al mese. &







• 2. Trevisana. 2.
Povera alla Mous wā meri ib.
con ducati 12. al mese. 2.

Povera a Carot Franco wā meri
ib. con ducati 12. al mese. 2.

Povera a Saraua wā meri ib.
con ducati 10. al mese. 2.

Povera a Ardo de Trevisana
wā meri ib. con ducati 6. al mese

.  Trevisana. 
 Podova à Porto Buffolè wā meri
 ib. con ouesti 12. al mese. .

Podova à Canera wā meri ib. con
 ouesti 12. al mese. .

Carbellan à Quer wā meri ib. con
 ouesti 6. al mese. .

Proued.^o à Pordenon wā meri ib.
 con ouesti 30. al mese. .

. 2. Trevisano. 2.
Socoba, e Car. a Conegian stameri
ib. con duetti it. al mese. 2.

Socoba, e Car. a Saibwā meri
ib. con duetti 20. al mese. 2.

Socoba a Boerzobā meri ib. con
duetti 12. al mese. 2.

• 2. Telve. • 2.

Podova, è Cap. l'orà meri ib. con
 duati 30. al mare. • 2.

• 2. Ciudad de Belluro. • 2.

Podova, è Cap. l'orà meri ib. con du-
 cati 30. al mare. • 2.

2. Padova. 2.

Poserva loca meri ib. conducati
30. al mese. 2.

Cap: loca meri ib. conducati 30.
al mese. 2.

Carbellan al Carbell Vecchio loca me-
ri ib. conducati 15. al mese. 2.

Carbellan alla Carcinera loca meri
ib. conducati 10. al mese. 2.

2. Padova 2.

2. Camerlenghi Joanno meri ib. con
ducati 6. al mese 2.

3. Rettore in Padova 2.

Podova à Montagnara 10. meri
ib. con ducati 16. al mese 2.

Podova à Sione de Sacco 10. me-
ri ib. con ducati 20. al mese 2.

Podova à Padova. d.
Podova à Moncelere l'ò mèri ib.
con duati 20. al mare. d.

Podova, è Cap: à Lave l'ò mèri
ib. con duati 20. al mare. d.

Podova à Castel Barco l'ò mèri
ib. con duati 10. al mare. d.

Podova à Campo San Piero l'ò mèri
ib. con duati 30. al mare. d.

••••• Vienza •••••
Focessa lōā meri ib. con duati 30.
al mere. •••••

Cap. lōā meri ib. con duati 35.
al mere. •••••

Camelengo lōā meri ib. con duati
5. al mere. •••••

. 2. . 2. *Reverie in Venezia. 2.*
Podoba a Lonigo sta mari ib. con du-
catis. ab mere. 2.

Podoba a Maroveja sta mari
ib. con duatis. ab mere. 2.

. 2. . 2. *Barian. 2.*

Podoba sta mari ib. con duatis.
ab mere. 2.

2.

g. $\text{\textcircled{a}}$. Verona. $\text{\textcircled{a}}$.

Podova wā mesi i $\text{\textcircled{b}}$. con duati
to. al mese. $\text{\textcircled{a}}$.

Car. wā mesi i $\text{\textcircled{b}}$. con duati to.
al mese. $\text{\textcircled{a}}$.

2. Camerlenghi wā mesi i $\text{\textcircled{b}}$. con
duati s. al mese. $\text{\textcircled{a}}$.

Castellan al Castel Vecchio wā mesi
i $\text{\textcircled{b}}$. con duati to. al mese. $\text{\textcircled{a}}$.

• d. Verona • d.
Cavellan a San Felice coa meri ib.
con ouati 30. al mese • d.

Cavellan alla Chiera coa meri 32.
con ouati 30. al mese • d.

• d. Rettorie in Veronere • d.

Cap. a Soave coa meri ib. con ouati
20. al mese • d.

. 2. Jeronese . 2.
 Froue. a Jerchiera toa mesi ib.
 con ouati 20. al mere. 2.

Carvellan a Jerchiera toa mesi ib.
 con ouati 30. al mere. 2.

. 2. . Logna . 2. .
Povera lōa meri ib. con dueati 20.
al mere . 2. .

. 2. . Legnago . 2. .
Proue^r. lōa meri ib. con dueati
25. al mere . 2. .

1. De. Inverra. De.

Podova uā meri ib. con duati

40. al mere. De.

Cap.° uā meri ib. con duati to.

al mere. De.

Carvellan uā meri ib. con duati

30. al mere, e uā impregadi. De.

2. Camerlenghi uā meri ib. con du-
cati 1. al mere. De.

• a. Rettorie in Breuana. a.
Prouer.^r a Lonā loā meri 16. con oue-
ati 25. al mese. a.

Prouer.^r alla Riviera de Breuana
loā meri 16. con oueati 25. al mese.

Prouer.^r a Adels de Breuana loā
meri 16. con oueati 40. al mese.

Prouer.^r alli orzi noui loā meri 36.
con oueati 40. al mese. a.

. 2. Breuana . 2.

Trued. e Casellan della Rocca d.
Anfo soà meri i 6. con ouati 30. al m^e.

Casellan a Ponte Vigo soà meri 24.
con ouati 30. al mere.

[Faint, illegible handwriting]



• d. Bergamo. d.
Dovera l'ā mesi i 6. con ducati 30.
al mese. d.

Capo l'ā mesi i 6. con ducati 30.
al mese. d.

Cavellan della Carella l'ā mesi 32.
con ducati i 8. al mese. d.

36
• Ⓞ. Ratione in Bergomaro. Ⓞ.

Podesta à Turon l'òà meri 32. con oru-
cati 19. ab mere. Ⓞ.

Troues.^r à Turon l'òà meri 16. con
ducati 30. ab mere. Ⓞ. ellecto
da sig. Bergomarchi. Ⓞ.

Q. (rema) . Q.

Podova coā meri i b. conduati
27. as mere. Q.

Camerlengo coā meri i b. conduati
12. as mere. Q.

Carvellan coā meri b. conduati
18. as mere uā un Cittadino. Q.

..2. Rouigo ..2.

Soverba e Cap. loà meri ib. con

ouati 30. al mese ..2.

Camerlengo loà meri ib. con ouati
17. al mese ..2.

..2. Lettone in Solerene ..2.

Socios alla Bavia loà meri ib.

con ouati 9. al mese ..2.

. 2. . Iherene . 2.
Podewa in Anri swā meri ib. con
ducati i8. al mese 2.

Podewa a Londonora swā meri ib.
con ducati i8. al mese . 2.

Podewa a Quarzere swā meri ib.
con ducati i8. al mese . 2.

f. d. Palma. d.
 Troued. General wa merizt.
 con ouati 230. al mere. d.

Teroner wa merib. con ouati
 60. al mere. d.

Troued. General wa merizt.

con ouati 230. al mere. d.

Troued. General wa merizt.

con ouati 230. al mere. d.

. 2. Poene . 2.

Lugotenre stā meri 16. con

duati 30. al mere . 2.

Maracaleo stā meri 32. con

duati 17. al mere . 2.

Teroner stā meri 16. con duati

13. al mere . 2.

Fruli . 2 .

Soessa a Soessa via mare ib.

conducati 25. al mese . 2 .

Cap. in Capore via mare 32. con du-
cati 15. al mese . 2 .

Soessa a Monfalcon via mare 32.
conducati 30. al mese . 2 .

Carvella alla Chiura via mare ib.
conducati 25. al mese . 2 .

• 2. • iudal. • 2.
Iroue^r da mei it. conouati
to. al mese. • 2.

... ..

... ..

... ..

3.



- 2. *Stia*. 2.
 Trovato. Generali coà a tempo con
 Ducati 100. al mese. 2.

Podestà e Cap. in Coà d'Isoria coà
 mesi 16. con ducati 12. al mese.

3. Consiglieri a Coà d'Isoria loanno me-
 si 16. con ducati 40. al mese. 2.

Podestà a Isola coà mesi 16. con du-
 cati 10. al mese. 2.

•
•. Ictonia •.
Podewa a Muzie wa meri ib. con
ducati 90. al mere. •.

Podewa a Piran wa meri ib. con
ducati 15. al mere. •.

Podewa a Imayo wa meri ib. con
ducati 15. al mere. •.

Podewa a Piranova wa meri ib.
conducati 40. al mere. •.

. 2. Julia . 2. 41

Podesta a Signano tra mesi ib.
con ouati io. al mese . 2.

Podesta a Dignan tra mesi ib.
con ouati io. al mese . 2.

Podesta a Vale tra mesi ib. con
ouati is. al mese . 2.

Podesta a Sarenzo tra mesi ib.
con ouati iz. al mese . 2.



. 2. Jona . 2.
Podova à Rovigno loà meri ib.
con duati iz. al mere. 2.

Podova à Ragno loà meri ib. con
duati iz. al mere. 2.

Podova à Montona loà meri 32.
con duati io. al mere. 2.

Podova à Porole loà meri ib. con
duati io. al mere. 2.

2. Junio. 2. 42

Podewā ā Bugia lōā meri 16. con
ducati 10. al mare. 2.

Podewā ā San Lorenzo lōā meri
32. con ducati 10. al mare. 2.

Podewā in Albona, e Fianona lōā
meri 32. con ducati 18. al mare.

Conve e Car. ā Ferro e Mero lōā me=
li 32. con ducati 20. al mare. 2.

. 2. Julia . 2.
Conve à Iha vā meī st. conou=
cati st. al mere. 2.

. 2. Dalmatia. 2.

43

Froued. Generali vā meri 22. con
ouati 25. al mese. 2.

Froued. à Veggia vā meri 24.
con ouati 40. al mese. 2.

Camerlengo à Veggia vā meri 32.
con ouati 20. al mese. 2.

Conte e Cap. in Arde vā meri 32.
con ouati 20. al mese. 2.

. 2. Dalmatia. 2.

Conce à Lago Wàmeri 32. con due =
ati is. al mese. 2.

Camerlengo à Lago Wàmeri 32.
con due ati 22. al mese. 2.

Conce à Zara Wàmeri 24. con due =
ati 30. al mese. 2.

Capo à Zara Wàmeri 24. con due =
ati 30. al mese. 2.

44
Dalmacia.

Camerlengo e Cavallan à Zara l'vā
meri 24. con ouesti 45. al mese.

Trouer. de Cavalli à Zara l'vā me-
si 28. con ouesti 50. al mese.

Conse e Cap. à Sebenico l'vā meri
32. con ouesti 60. al mese.

Camerlengo e Cavallan à Sebenico
l'vā meri 32. con ouesti 60. al mese.

.a. Dalmatia .a.

Cavellan di San Nicolo di Sebenico
l'ò à meri 24. con ouati 48. al mese

Conve à Nona l'ò à meri 24. con ou-
ati 40. al mese .a.

Conve à Traù l'ò à meri 24. con ou-
ati 40. al mese .a.

Camerlengo e Cavellan à Traù l'ò à
meri 24. con ouati 40. al mese .

45
Dalmacia

Conce e Cap. à Spalatro 10^a mesi
24. con ducati 20. ad mese.

Camerlengo e Cavellan à Spalatro
10^a mesi 24. con ducati 15. ad mese.

Proved. e Cavellan à Tiro 10^a me-
si 24. con ducati 40. ad mese.

Conce e Proved. à Lierena 10^a mesi
24. con ducati 30. ad mese.

• 2. Dalmatia. 2.
Cavellan alla Brazza loà meri
24. con ducati 24. al mese 2.

Conoe e Cavellan a Curzdo loà me-
li 24. con ducati 40. al mese 2.

Froue^r in Amierra loà meri 24.
con ducati 38. al mese 2.

. ♂. Albania . ♂.

46

Poderoa à Budua l'òa meri 24.
con ducati 20. ab mese . ♂.

. ♂. Macedonia . ♂.

Rector e Proved.^r à Cattaro l'òa meri
24. con ducati 30. ab mese . ♂.

Camerlengo e Castellano à Cattaro l'òa
meri 24. con ducati 8. ab mese .

2. *Consi.* *2.*
Froueⁿ e Cap^o s^o m^{er}iz^ze. con
ducati 10. al mese. *2.*

2. *Conseghieri* a *Consi* Ioanno *meriz*z.
con ducati 10. al mese. *2.*

Baillo a *Consi* I^o m^{er}iz^ze. con due
ati 10. al mese. *2.*

Froueⁿ e Cavellan in forza noua s^o m^{er}iz^ze.
con ducati 10. al mese. *2.*

47
• Ⓞ. *Falonia* . Ⓞ.
Proved. *lōā* meri zt. con ducati 40.
ab mese . Ⓞ.

3. *Conseglieri* hanno meri zt. con ducati 8. ab mese . Ⓞ.

Rettorā e *Scia* *lōā* meri zt. con ducati 22. ab mese . Ⓞ.

. 2. Zance . 2.

Proced. al Zance con meriz. con
ducato. al mere. 2.

3. Congregia al Zance con meri
24. conducato. al mere. 2.

3.

. 2. Andia . 2 .

Duca loà mesi 24. con ouati d'oro

oro 80. al mese . 2 .

Cap. loà mesi 24. con ouati d'oro

80. al mese . 2 .

3. Consiglieri loanno mesi 24. con

ouati 12. al mese . 2 .

Cavallansò mesi 24. con ouati

d'oro 30. al mese . 2 .

• 2. Annoia - 2.

8. Camerlenghi Ioanno meri iz con
duati is. al mese. 2.

Cancellier Grande Citadino Ioã me-
ti 72. 2.

Proved.^r General nel Regno Ioã
meri 82. con duati d'oro 180. al
mese. 2.

..^o. Canoa. ^o.
 Trouer. della Cavallica bā meri
 24. con ouati 120. al mese ^o.

Trouer. alla chuoā bā meri 24.
 con ouati d'oro 80. al mese, e
 uā impreyadi. ^o.

Trouer. e Cavellanā Crigo bā meri
 24. con ouati 80. al mese ^o.

2. Regno de Candia 2.
Proved. e Castellana Spinalonga
l'ā meri 24. con ducati 10. al mese

Proved. alla Canoa l'ā meri 24.
con ducati 10. al mese 2.

3. Consiglieria Retimo Ioanno meri
24. con ducati 10. al mese 2.

Revorā Sire e Moron l'ā meri
24. con ducati 6. al mese 2.

Reyno de India .

B. Indiu, e Arrogadori in Luancella-
no a tempo con ouati 100. al mese.

Rector a Retimo lta merizt.
con ouati 70. al mese.



. 2. Constantinopoli. 2.
Baillis in Constantinopoli mei
36. an dicit d' oro . . . ab mese



• ♀ • Sonia • ♀ •

Conselo loã meri 36. con ouati 80
oro al mere. ♀.

• ♀ • Alexandria • ♀ •

Conselo loã meri 36. con ouati 80
oro 80. al mere. ♀.



2. Capità Mar. 2.

Cap. Generalità à tempo con oucati
d'oro 250. al mese. 2.

Proved. Generalità Mar. 10 à
tempo con oucati 100. al mese.

Generalità alle 3. Indie 10 à meri 16.
con oucati 100. al mese. 2.

Proved. dell' Armada 10 à meri 36.
con oucati 40. al mese. 2.

Capo di Mar. Capo.
Sovernador delli Forzati l'ò me=
si 36. con dueati 30. al mese. Capo.

Capo del Golfo l'ò meri 36. con due=
ati 30. al mese. Capo.

Capo della Cavallaria di Andria l'ò
meri 36. con dueati 30. al mese.

Sabroni delle Furbe l'anno meri 36.
con dueati 20. al mese. Capo.



• 2. • Ari da Mar. • 2. •
Sogna Comiti delle Satere delibera
soanno meri 60. con duati 30. al
mese. • 2. •

Sogna Comiti delle Satere forzate
soanno meri 60. con duati 30. al
mese. • 2. •

Reverendissimo ^{ma} Padre . . .

Del Consiglio di ^c

Signori del Cons^o.

Consiglieri

Provved. al Sal

Governator dell'Esarca

Podestà, e Cap^o à Padova

Podestà, e Cap^o à Brescia

.2. Rettore di Scuola Lau. 2.

Podova a Verona

Luogotenente a Vene

Troue. v. a Opi

Podova e Cap. a Co' d'Isola

Troue. v. alle Biane

Troue. v. in Amada

Censor.

Questi adimandano del Cons. di S. ^{ce}

2. Rettione di terza Carre. 2.

Podova, e Car. a Bergamo

Podova, e Car. a Vienna

Podova, e Car. a Treviso

Podova, e Car. a Rovigo

Podova, e Car. a Crema

Siustitia Vecchia

X. Savi

Rason Vecchie

Proved. de Comun



Li Veroi de Triodati Hobilia
Li Procuratori di San Mauro ordi.
nariamente con maniche aperte
di rauonazzo. &

Li Conestieri di Rosso. &

Li Conon di rauonazzo. &

Li Caridi to. di rauonazzo a
maniche brette. &

55
Del Vesiro de Tiedati Hobilia.

Li sauij grandi, et di terra ferma
di rauonazzo à maniche larghe

Li sauij grandi delli ordini di rauo-
nazzo à maniche breue. &.

Li Auogadori cari delli Cons: di Xi:
à maniche larghe con uolla rossa.

Li figlioli di Dogi di negro con ma-
niche aperte. &.

[Faint, illegible handwritten text in a cursive script, likely a historical document or manuscript.]



56



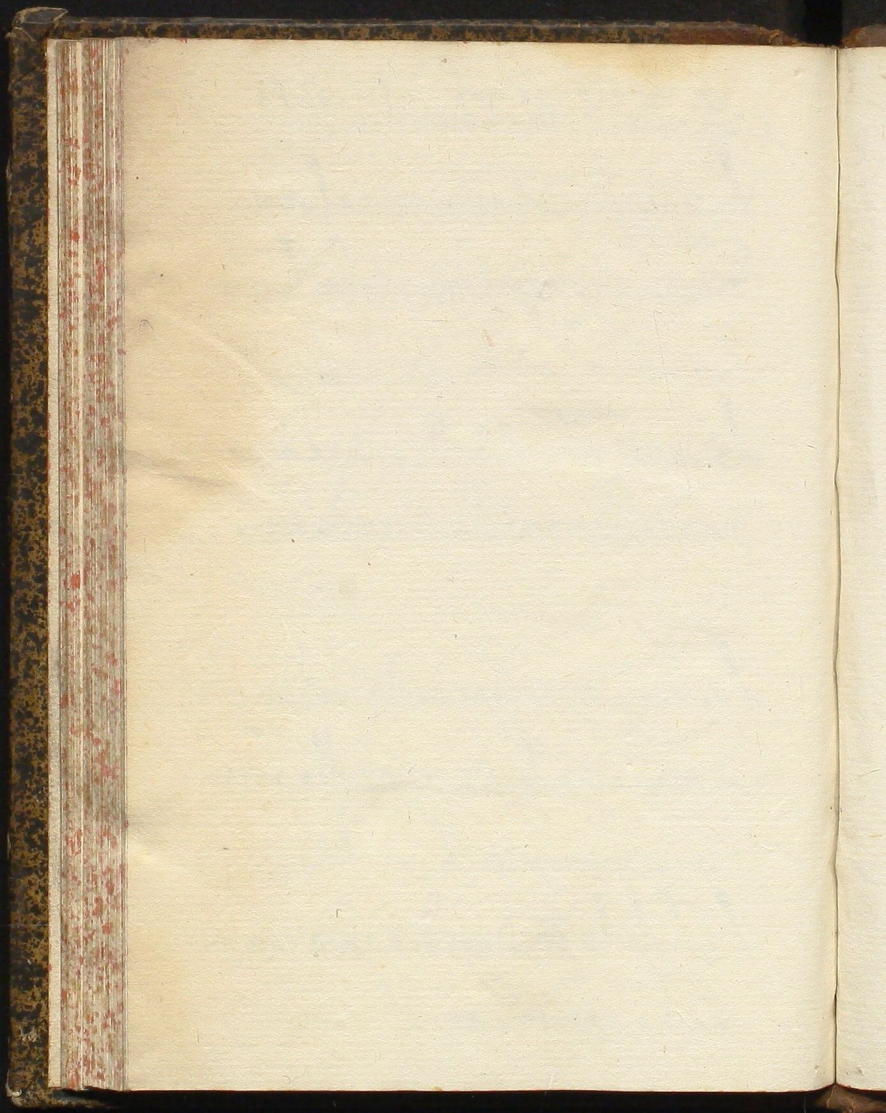

57









ii A 54

117 54

JD

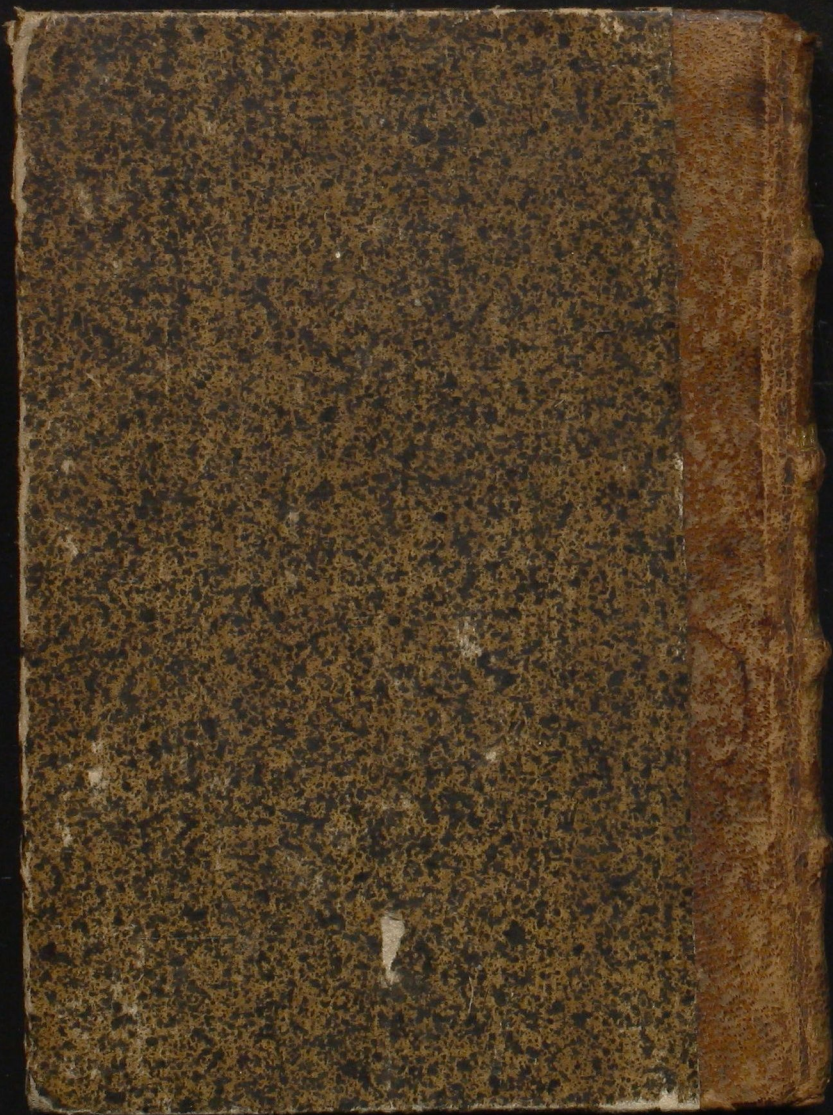

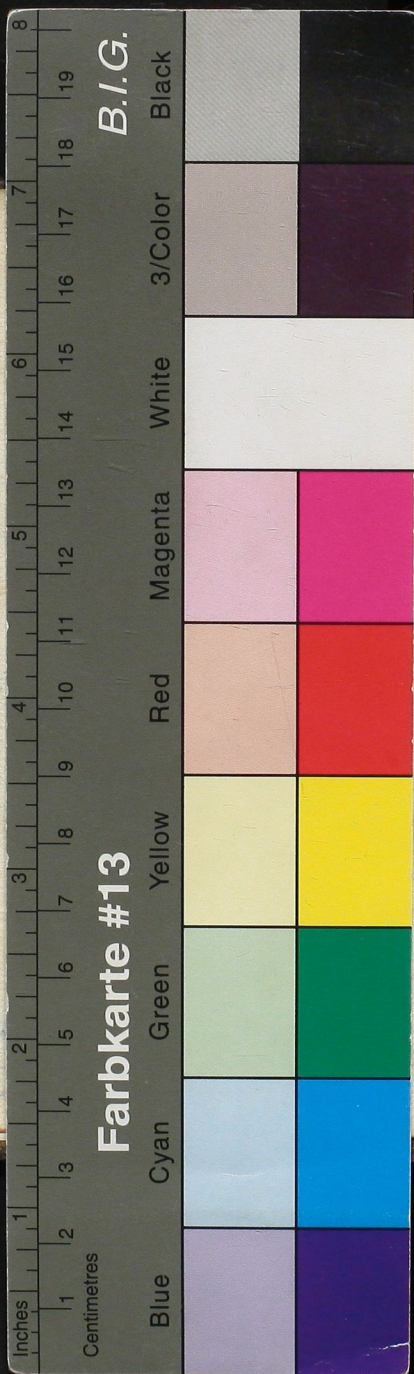

• ∞ • Libro • ∞ •

Nel qual gli è descritto tutti li Mari-
strati di Venetia Leone, Ambase-
riate Terrestri, e Marittime del Ser.^{mo}
Dominio Veneto con tutti li Procu-
ratori di San Marco, et tutte le
Carate fatte da nouo per d'annaro,
et altre curiosita di

• maggior stima •

• ∞ • L. 25