

ZÂKİR ŞÜKRÎ EFENDÎ

DIE ISTANBULER DERWISCH-  
KONVENTE UND IHRE SCHEICHE  
(MECMU' A - I TEKAYA)

Nach dem Typoskript von Mehmet Serhan Tayşî herausgegeben,  
eingeleitet und mit Indizes versehen von Klaus Kreiser.

SK

2010 A

65485

HWARZ VERLAG · FREIBURG IM BREISGAU

1980



A-IV-2300 2

51. -

281183

ISLAMKUNDLICHE MATERIALIEN - BAND 6

Die Istanbuler Derwischkonvente

Faint, illegible text from the reverse side of the page, appearing as bleed-through.

SUB Göttingen  
221 460 187



7



KLAUS SCHWARZ VERLAG · FREIBURG IM BREISGAU



ISLAMKUNDLICHE MATERIALIEN · BAND 6

---

*herausgegeben von*

Klaus Schwarz

KLAUS SCHWARZ VERLAG · FREIBURG IM BREISGAU



# ZÂKİR ŞÜKRÎ EFENDİ

## DIE ISTANBULER DERWISCH- KONVENTE UND IHRE SCHEICHE (MECMU' A - I TEKAYA)

Nach dem Typoskript von Mehmet Serhan Tayşî herausgegeben,  
eingeleitet und mit Indizes versehen von Klaus Kreiser.



OK

KLAUS SCHWARZ VERLAG · FREIBURG IM BREISGAU

1980



ISLAMKUNDLICHE MATERIALIEN BAND 4

# ZÄKİR SÜKŪLİ EFENDİ

von Klaus Schwarz

## DIE ISTANBULER DERWISCH-KONVENTE UND IHRE SCHEICHE (MBCMU A-1 TEKYA)

Nach dem Typskript von Mehmet Şerif Topy herausgegeben,  
eingeleitet und mit Indices versehen von Klaus Schwarz.



Ausgeschieden

Alle Rechte vorbehalten.  
Ohne ausdrückliche Genehmigung des Verlages  
ist es nicht gestattet, das Werk oder einzelne Teile daraus  
nachzudrucken oder zu vervielfältigen

- © Klaus Schwarz, Berlin 1980.  
ISBN 3-87997-076-9  
Druck: T.O.M.-Druck, Lützowstraße 102-104, 1000 Berlin 30,  
Telefon: 262 40 77



## VORWORT

Meine Beschäftigung mit archivalischen Quellen zur Topographie und Baugeschichte Istanbuler Derwischkonvente unter Einschluß wirtschaftlicher und sozialer Fragestellungen führte mich auch zu den v.a. im 19. Jahrhundert entstandenen, teils gedruckten, teils unveröffentlichten tekye-Verzeichnissen. Da mir der unmittelbare Zugang zu der wichtigen Kompilation des ZÂKİR ŞÜKRÎ EFENDÎ auf der Belediye Kütüphanesi (M. Cevdet yazmaları 75) verwehrt blieb, war es ein glücklicher Umstand - durch Vermittlung von Cornell Fleischer (jetzt Columbus/Ohio) - zu erfahren, daß Mehmet Serhan Tayşi, Bibliothekar und başuzman an der Millet Kütüphanesi (Fatih), die in Frage kommende Handschrift bereits transkribiert hatte und nach einer Publikationsmöglichkeit Ausschau hielt. Mehmet Serhan Bey hatte die ungewöhnliche Freundlichkeit, mir sein Typoskript zur Verfügung zu stellen, um es möglichst rasch zum Druck zu befördern. Ich habe seine Umschrift im Großen und Ganzen übernommen, sieht man von gewissen Vereinheitlichungen ab. Da mir, was noch einmal ausdrücklich hervorzuheben ist, der Text in arabischer Schrift nicht vorlag, verzichtete ich auf alle diakritischen Zeichen. Über weitere Bearbeitungsgrundsätze gibt die Einleitung Auskunft.

Bei aller Lücken- und Fehlerhaftigkeit dürfte die Erschließung eines Verzeichnisses mit den Namen von fast 1400 Scheichen, die sich auf 159 Istanbuler tekyes verteilen, nicht unwillkommen sein. Bei dieser Datenfülle verbietet sich freilich eine Überprüfung sämtlicher Einträge im vorhinein. Ich hoffe, daß die von mir angelegten Indizes für tekyes, Stifter, Scheiche und

Tarîḫât den Zugang erleichtern. Es wäre sicher begrüßt worden, hätte ich weitreichende Anmerkungen zur Lokalisierung, Namengebung oder Ordensbindung der tekyes gemacht, vor allem, um einen Vergleich mit bereits publizierten Listen zu vereinfachen. Da dies aber eine teilweise Vorwegnahme eines von mir ohnehin geplanten Katalogs Istanbuler tekyes bedeutet hätte, muß ich um Geduld und Nachsicht bitten.

Ansonsten gilt auch hier, was Ahmed Münib (Bandırmalı-Zade) ans Ende des Vorworts zu seiner Mecmu'a-i tekaya setzte:

ایتسه ده سهو و خطا کک بیان  
سترایدر عینی اهل عرفان

Istanbul, Juni 1980

Klaus Kreiser



## Önsöz

Istanbul tekkelerinin topografya ve yapı tarihi - iktisadî ve içtimaî sorunları dahil - ile ilgili arşiv kaynakları üzerinde çalışmaya başladığımdan beri 19. yüzyılda kısmen basılmış, kısmen basılmamış tekke cetvelleri dikkatimi çekmiştir. Belediye Kütüphanesi'nde M. Cevdet yazmalarında 75no.da kayıtlı olan ZÂKİR ŞÜKRÎ EFENDİnin önemli kompilasyonundan yararlanmak istedim. Ancak bu yazmadan doğrudan doğruya yararlanma imkânı bulamadım. Cornell Fleischer'den, Millet Kütüphanesi başuzmanı Mehmet Serhan Tayşi'nin adı geçen yazmanın transkripsiyonunu yapmış olduğunu ve bunu yayınlamak istediğini öğrenmem iyi bir tesadüf oldu. Mehmet Serhan Bey, transkripsiyonunu, en kısa zamanda basılmasının sağlanması için, bana vermek lütfünde bulundu. Metinde bazı imlâ birleştirmeleri dışında önemli bir değişiklik yapmadım. Arap harfleriyle yazılmış olan metin gözümün önünde bulunmadığı için (bunun üzerinde önemle duruyorum), diyakritik işaretler koymadım.

Eksiklerine ve bazı hatalarına rağmen 159 İstanbul tekkesine dağılan 1.400 şeyh adını içeren bir fihristin ortaya konulmasının yararlı olacağı kanısındayız. Verilerin çokluğu bütün kayıtların bir bir kontrol edilmesini imkânsızlaştırdı. Bununla beraber ilâve ettiğim tekke, vâkîf, şeyh ve tarikat isimlerini gösteren fihristlerin metnin kullanılmasını kolaylaştıracağını ümit ediyorum. Bu çalışmada tekkelerin yerleri, isimleri, tarikat bağlantıları hakkında detaylı notlar verilmesi, özellikle şimdiye kadar neşredilmiş olan listelerle karşılaştırmayı kolaylaştıracağı için, şüphesiz iyi

olurdu. Ancak, İstanbul tekkeleri üzerine hazırlanmakta olduğum katalogda yapacağım bir şeyi, kısmen de olsa, önceden yayınlamayı doğru bulmadım. Bu eksiğin hoşgörüsüyle karşılanmasını rica ederim.

Bandırmalı-Zade Ahmed Münib'in Mecmu'a-i tekaya'sının başındaki sözleri bu çalışma için de geçerlidir:

ایتسه ده سهو و خطا لك بيان  
ستر ايدر عيني اهل عرفان

Istanbul, Haziran 1980

Klaus Kreiser

## EINLEITUNG

Die H a n d s c h r i f t Belediye Kütüphanesi (M. Cevdet yazmaları 75): Gelegentliche Hinweise in der Literatur zur Istanbuler Topographie und Baugeschichte der letzten Jahrzehnte zeigen, wenn auch manchmal in arg verschlüsselter Form, daß die Existenz eines tekye-Verzeichnisses des Zâkir Şükrî Efendi der Forschung nicht verborgen geblieben ist<sup>1)</sup>. Eine, wie immer zu rechtfertigende Zurückhaltung der Belediye kütüphanesi gegenüber Einsicht in das Manuskript erbittenden Besuchen<sup>2)</sup> verhinderte bis heute ihre vollständige Heranziehung für die Geschichte des osmanischen Derwisch-tums. Bei allen Vorbehalten gegenüber Vollständigkeit und Richtigkeit der Handschrift ist sie doch das einzige bisher bekanntgewordene Verzeichnis Istanbuler Derwisch-Konvente, das die Scheichfolgen der wichtigsten tekyes zu geben bemüht ist, geblieben<sup>3)</sup>.

Der Kompilator İsmâ'il Şükrî (über dessen Lebensdaten vorerst nicht mehr zu erfahren war, als daß er unter dem Cerrahî-Scheich İbrahim Fahreddin (Erenler - starb 1386/beg.22.IV.1966) als Zâkirbaşı diente), legte sein Verzeichnis nach Art eines defter an, wobei er die Namen und Lebensdaten der Scheiche dreispaltig unter die die tekye-Bezeichnung enthaltenden Überschriften gruppierte. Die Handschrift zählt 159 paginierte Seiten und zwei weitere beschriebene Blätter. Ihr Format ist 16 x 22.5 cm. Der Schriftduktus ist ein gut lesbares rik'a.<sup>4)</sup>

Da zahlreiche Zusätze, von denen die jüngsten bis in die siebziger Jahre unseres Jahrhunderts reichen<sup>5)</sup>, teils von seiten des Kompilators, teils von anderen Händen erfolgten, ist eine Datierung der ursprünglichen Sammlung ohne Einsicht in das Originalmanuskript nicht leicht. Offensichtlich entstand der Kern der mecmu'a

vor 1300/beg. 12.XI.1882. Jedenfalls begegnet der Vermerk hala für einen zum Zeitpunkt der Aufzeichnung lebenden Scheich zuerst im Falle des am 24 C 1293/18. VII. 1876 verstorbenen Mehmed Sa'id (S.34). Das Jahr 1293/1876 könnte so als terminus ante quem für den Beginn der Kompilation dienen<sup>6)</sup>.

Nach diesen bedauerlicherweise dürren Mitteilungen zum Kompilator und der Entstehungszeit der Liste gebe ich eine kurze **I n h a l t s b e s c h r e i b u n g** : Die mecmu'a enthält Angaben zu 165 verschiedenen tekyes, von denen sechs außerhalb Istanbuls liegen. Auf die Wiedergabe der am Ende der Handschrift aufgeführten Scheichlisten anatolischer Konvente<sup>7)</sup> habe ich ebenso verzichtet wie auf die zweifache Zitierung der Abschnitte über 'ABDÜLBAKÎ und 'ALÎ SELAMÎ<sup>8)</sup>. Lediglich der kurze Absatz über die HÜDA'Î-tekye wurde, um den Textzusammenhang nicht zu unterbrechen, übernommen<sup>9)</sup>. Von den verbleibenden 159 tekye-Kapiteln ist eines unausgeführt geblieben<sup>10)</sup>. In einem weiteren Fall wird nur ein Name, nämlich der des Gründer-Scheichs, genannt<sup>11)</sup>. Andere tekyes sind mit langen, wenn nicht lückenlosen Aufstellungen von Scheichen vertreten: das GALATA MEVLEVÎ-HANESÎ mit 28, die Konvente des HÜDA'Î mit 26, von KOCA-MUSTAFAPAŞA mit 21 und MERKEZ EFENDÎ bzw. ŞAH SULTAN mit jeweils 20 post-nişfn. Die mecmu'a kennt 1427 Amtsperioden, davon werden 33 als Lücken belassen (von mir mit ///// hinter der Ordnungsnummer gekennzeichnet). Unter den verbleibenden 1394 Scheichnamen zähle ich mindestens 81 Mehrfachnennungen (bei wiederholtem meşihat an derselben oder einer anderen tekye), so daß sich ein Maximum von 1313 Scheichen ergibt.

Die Gesamtzahl von in der mecmu'a genannten Personen

wird durch die überwiegend aufgeführten Verwandtschafts- bzw. hilafet-Verbindungen nahezu verdoppelt, nahezu, weil natürlich viele Scheich-Väter ihrerseits als Vorstand einer Istanbuler tekye in die mecmu'a aufgenommen wurden. Bei Verwandtschaftsbeziehungen haben wir es meistens mit einem Vater-Sohn-Verhältnis zu tun, doch finden sich auch Eintragungen mit damad-ı, hafid/nebire-i, birader-i, hemşire-zade-i usw. Im Falle der Şerife Fatma werden ausnahms-, aber verständlicherweise Mutter und Großmutter vermerkt (Mehmed (1114) S.30).

Während in etlichen Fällen der Name des Vaters bzw. des mürşid fehlt und auch das Todesdatum weggelassen sein kann, haben wir Hunderte von beredteren Eintragungen. So finden wir Angaben zum Geburtsjahr, zur Amtszeit, zum Lebensalter, Todesart<sup>12)</sup> oder Begräbnisort. Genannt werden Funktionen, die neben oder nach dem Scheichamt ausgeübt wurden<sup>13)</sup>. Besonders wertvoll sind Hinweise auf ein Ende des Scheichamts vor dem Tod durch Rücktritt (feragat, kasr-ı yed), Absetzung (ref') oder Verbannung (nefy).

Ausdrückliche Zuweisungen an eine bestimmte ıarıka sind nicht durchgängig: von unseren gezählten 1313 Scheichen sind nur 349 mit Attributen wie el-Halveti oder en-Nakş-bendi ausgestattet.

Ungleich wie die Angaben zu den einzelnen Scheichen sind die Kapitelüberschriften mit den tekye-Namen ausgefallen. Neben solchen, die eine Bezeichnung mit einer knappen Lagebeschreibung verbinden, stehen ausführlichere mit weiteren Namen, ıarıka-Bindung, Stifter, Gründungsjahr.

Die Reihenfolge der tekyes wurde offensichtlich von den Exkursionen des Kompilators bestimmt. Das zeigt die Zu-

zusammenfassung von Bauten bestimmter Stadtregionen, v.a. außerhalb des Altstadt-Dreiecks (vgl. etwa 18 tekyes von Üsküdar S.21-27, 6 tekyes von Kasımpaşa S.40-43, 18 tekyes von Eyyüb bzw. Edirnekapı S.50-57, weitere 12 tekyes von Üsküdar und anderen anatolischen Vororten S. 72-79, erneut 2 tekyes von Kasımpaşa S.73).

Ein Blick in die mecmu'a lehrt, daß die große Masse der aufgezählten Scheichs im 13. Jahrhundert (1785/6-1882/3) bzw. in den angrenzenden Jahrzehnten des 12. und 14. Jahrhunderts lebte und starb. Die ältesten Todesdaten sind das von 'Abdullah-ı İlahî (896) und das alternativ mit "899 veya 902" angegebene von Mehmed Aksarayî<sup>14)</sup> Das 10.Jahrhundert (1494/5-1590/1) ist nur mit ca. 40 Namen vertreten. Daraus ergibt sich, daß die mecmu'a für die Zeit vor 1600 kaum zu konsultieren sein dürfte.

Das führt uns nach der Inhaltsbeschreibung zu einer **B e w e r t u n g** der Liste: Es steht außer Frage, daß die mecmu'a nicht erschöpfend ist, einmal von der Richtigkeit der mitgeteilten Namen und Zahlen abgesehen. Ein Vergleich mit zeitgenössischen tekye-Registern<sup>15)</sup> zeigt, daß die 159 tekyes ziemlich genau die Hälfte der 1889/90 von Ahmed Münib (Bandırmalı-Zade) gezählten, darstellen, auch wenn damals 32 von 306<sup>16)</sup> als 'arsa=unbebautes Grundstück galten (was aber nicht ausschloß, daß ein Scheich für solche 'arsa-tekyes registriert wurde). Andererseits nennt unsere mecmu'a einige wenige, bei Ahmed Münib fehlende Bauten<sup>17)</sup>. Insgesamt kann gesagt werden, daß in unserer Quelle kaum einer der geläufigen tekye-Namen innerhalb der Altstadt und der bilâd-i selâse fehlt. Dagegen scheint der Kompilator z. T. bewußt auf kleinere zaviyes auch innerhalb der Altstadt verzichtet zu haben. Schlecht vertreten sind die

Bosporus-Dörfer. Es verwundert nicht, wenn der Bektaşî-Orden totgeschwiegen wird<sup>18)</sup>, während sich die fast vollständige Berücksichtigung der Cerrahiye aus der Herkunft des Kompilators erklärt<sup>19)</sup>.

Neben Lücken in bezug auf tekyes und ihnen vorstehende Scheiche ist mit manchen Fehlern bei der Wiedergabe von Namen und Daten zu rechnen. Selbst innerhalb der mecmu'a gibt es Unstimmigkeiten<sup>20)</sup>. Zahlreiche Stichproben mit Hilfe von bisher wenig zur *tarîkât*-Forschung herangezogenen Quellengattungen - Archivalien<sup>21)</sup> und Grabin-schriften<sup>22)</sup> - haben aber doch eine verhältnismäßig hohe Zuverlässigkeit unserer Quelle erwiesen. Umgekehrt können mit Hilfe unserer Kompilation rund 80 der von Ahmed Münib als amtierend (*el-yevm şeyhi*) geführten Klostervorstände näher identifiziert werden.

Ich habe bewußt darauf verzichtet, über die in den Originalüberschriften enthaltenen Angaben hinaus, die einzelnen tekyes einer oder mehreren *tarîkât* zuzuschreiben. Da (s.o. S.IX) nur ein gutes Viertel aller Scheiche ohne weiteres einer *tarîka* zugewiesen werden kann, ist in allen anderen Fällen erst zu zeigen, ob ein Amtsnachfolger (sofern er nicht *halife* seines Vorgängers war) der *tarîka* des jeweils als letzten einordenbaren Scheichs angehörte. Fälle wie der des KELAMÎ-Konvents (S.17 f.), welcher zwischen 1151 und 1304 von zehn Scheichen geleitet wurde, von denen jeweils drei der Halvetiye bzw. Rifa'îye und jeweils einer der Sa'dîye bzw. Kadirîye mit Sicherheit angehörten, sind zwar nicht die Regel, mahnen aber zur Vorsicht. Insofern sind die in der Literatur vorkommenden, meist auf Ahmed Münib beruhenden Listen Istanbuler tekyes als Momentaufnahme für die Verhältnisse um 1889/90 zu verstehen<sup>23)</sup>. Für jeden Einzelfall wäre zu klären, ob eine "Doppelmitgliedschaft",

d.h. die Verbindung eines Scheichnamens mit zwei *tarîkât*, mit einem zeitlichen Nach- oder Nebeneinander zu tun hat<sup>24)</sup>.

Vermutlich hat sich İsmâ'il Şükrî bei seinen Wanderungen durch Istanbul stark auf mündliche Auskünfte gestützt, ohne auf das Notieren von Bau- und Grabinschriften zu verzichten. Sein Vorhaben wurde dadurch erleichtert, daß sich Scheich-Gräber in aller Regel bei der *tekye* befinden<sup>25)</sup>. Für die Forschung stellt sich die Aufgabe, seine Namenslisten zu überprüfen und zu ergänzen, um ein sicheres Datengerüst für die Untersuchung der Rolle der *tarîkât* in der osmanischen Gesellschaft zu erhalten. Es versteht sich, daß dieses Programm neben der Berücksichtigung der *meşa'ih* auch die Einbeziehung ihrer *mürîdân* und *muhîbbân* erfordert.

---

Anmerkungen:

- 1) Z.B.: C. ORHONLU *Fındıklı semtinin tarihi hakkında bir araştırma* in *Tarih Dergisi* 7.1954.10.S.74 Anm.63; S. EYİCE Art. *İstanbul (Tarihi Eserler)* in *İslâm Ansiklopedisi* 5.2.S.1214/77; M. B. TANMAN *İstanbul, Süleymaniye'de Helvâî tekkesi* in: *Sanat Tarihi Yıllığı* 8.1978.173 Anm.1a, 177.
- 2) Vermerk *Müdür müsaadesi ile verilir* auf der Karteikarte.
- 3) Es existieren Verzeichnisse einzelner *tekyes* wie ganzer *tarîkât*. Vgl. für die *menâkıb*- und *silsile-nâme*-Literatur den Abschnitt *TARİKAT ULULARININ MENÂKIBI* bei A. S. LEVEND *Türk Edebiyatı Tarihi* C.1 (Ankara 1973) S.427-441. Über Scheiche in den biographischen Sammelwerken vgl. H.G.MAJER *Vorstudien zur Geschichte der İlmîye im Osmanischen Reich* (München 1978) S.44-46. - Von großem Wert sind die nach Versammlungstagen geordneten Verzeichnisse des 19.Jh.s: *Asitane-i 'âliye ve bilad-i selase'de ka'in el-'an mevcud ve muhterik olmuş tekyelerin ism ve şöretleri ve mukabele-i şerife günleri beyan olunur* [İstanbul]: Matba'a-i Darü's-Saltanatı's-senîye Evahir-i C I 1256/1840. 18 S. mit 266 *tekye*-Namen (ergänzend s. K. KREISER *Berliner Handschriften zur Istanbuler Baugeschichte* in *Istanbul Mitteilungen* 30.1980. s.Nr.11). Am häufigsten zitiert wird BANDIRMALI-ZADE ES-SEYYİD AHMED MÜNİB ÜSKÜDARÎ



- Mecmu'a-i tekaya*. Istanbul: 'Alem matba'ası 1307/beg.28.VIII. 1889. 16 S. mit 306 tekyes (310 Einträge bei 4 Doppelnennungen). Die Tabellen enthalten folgende Spalten: *Esami-i tekaya ve zeva-ya/semt-i meşhur/nev'-i tarik/el-yevm şeyhi/mülâhazât*. S. EYİCE (s. Anm.1) hat diese Liste nach *tarikât* aufgeschlüsselt.
- 4) Vgl. S.144. - Alle Angaben nach Mehmet Serhan Tayşi.
  - 5) S.46 der am 22 S 1398/2.II.1978 verstorbene Şeyh Misbah; S.5,29 Nurullah Bey (1397/9.VII.1977) usw. - Auch amtierende Scheichs lassen sich in dem Verzeichnis entdecken (vgl. S.70).
  - 6) Das Wort *hala* erscheint außerdem in Verbindung mit folgenden Todesdaten: nach 1332 (S.3), 1319 (S.6), 1306 (S.12), 1313 (S.27), nach 1293 (S.43), vor 1398 (! S.46), 1329 (S.72).
  - 7) Konya: Mevlevihanesi, Mevlana asitanesi; Bursa: Misrî, Üftade, Gazzî, Zeynfler.
  - 8) Geringfügige Abweichung nur beim Todesmonat von Scheich Nr.9 von 'ALİ SELAMÎ: 9 Ş 1305.
  - 9) S.21 u. 72-74.
  - 10) S.32: KOLANCI ŞEYH EMİN, eine Bektaşî-tekye! Vgl. Anm. 18.
  - 11) S.69: 'OSMAN KEŞFÎ-İ CELVETÎ.
  - 12) Z.B. als Glaubenszeuge (*şehid*): Hızır 1005 (S.14), Refi'a 'Abdür-rahman 1132 (S.32); durch Hinrichtung Mehmed 992 (S.74); durch Selbstmord Mekki Şeyh Ahmed 1128 (S.9); oder einfach "unerwartet" (*füc'eten*): Kerameddin 1273 (S.6).
  - 13) Z.B. Mehmed Şerefeddin 1302 (S.46) wird 1291 *İmam-ı Sultani*; İsmail 1261 (S.34) ist *mekteb hocası*; Mehmed Rıza 1271 (S.78) verwaltet das Amt des *pazar kayığı re'isi*.
  - 14) Das Todesjahr Mehmed-i Aksarayîs steht m. W. noch immer nicht genau fest.
  - 15) S.o. Anm. 3.
  - 16) Unsere Kompilation kennt immerhin 12 dieser 'arsa-tekyes.
  - 17) Z.B. HALIDÎ (S.29), HELVA'Î (S.48).
  - 18) Das gilt auch für die unter Anm.3 genannten Listen. Vgl. aber Anm. 10. Sonst fehlen Bektaşî-tekyes einschließlich der offiziell dem Nakşî-Orden übergebenen Konvente.
  - 19) Erfasst werden 12 der bekannten 14 Cerrahî-tekyes.
  - 20) Vgl. etwa Mehmed 1038 (S.3) und Mehmed 1028 (S.35) bei Personengleichheit oder Mehmed Sa'id 1274 (S.12;43) usw.
  - 21) Vor allem aus den Kategorien İbnülemin, Cevdet und İradeler des Başbakanlık Arşivi.
  - 22) Überprüft u.a. für die Friedhöfe von KABAKULAK und MIRAHUR.
  - 23) So gehören die ersten fünf von sechs Scheichen der ALACAMESCID-tekyesi (S.67) der Rifa'iye an, der sechste und letzte der Nakş-bendîye. Entsprechend wird die tekye bei AHMED MÜNİB als zur letztgenannten gehörig geführt.
  - 24) Ein Ordenswechsel ist z.B. im Falle Mahmud Hulvîs 1064 (S.12) gut bekannt.
  - 25) Das galt auch nach dem allgemeinen Verbot von Bestattungen *intra muros*.

## TECHNISCHE VORBEMERKUNGEN

Ausdrücklich ist auf die Notwendigkeit hinzuweisen, die Scheich-Listen zusammen mit den I n d i z e s (S.81-113) zu benutzen. Das gilt vor allem für jene Scheiche, die mehr als einmal die Würde eines post-nişîn, sei es an ein und demselben, sei es an mehreren Konventen, innehatten (vgl. etwa 'Abdül'aziz Zihni (1270), der an vier tekyes - MEHMED 'ARIF DEDE, ÇALAK, SERTARİK-ZADE und NUREDDİN-İ CERRAHÎ Scheich war). Auch das Phänomen der Vereinigung der Scheichwürden mehrerer tekyes wird erst durch den Gebrauch des Index deutlich. So beobachten wir im Falle der tekyes PAZAR und 'ÜMMİ SİNAN diese Personalunion über vier "Generationen". Der Index faßt Scheiche verschiedener tekyes bzw. Amtsperioden nur dann zusammen, wenn an ihrer Identität kein Zweifel haftet: Z.B. 'Osman Hilmi (1291), der von ŞEYH MATRAK (S.48) zu ŞERBETDAR (S.35) wechselte, was in diesem Fall ausdrücklich hervorgehoben wird. Doch habe ich auch bei offensichtlichen Irrtümern und leichten Namen- und Datenabweichungen im Index auf eine Zusammenfassung verzichtet (z.B. S.4 'Abdi und S.33 'Abdullah (1000) oder S.43 Mehmed Cemali S.43 (1246) und S.52 (1233) usw.). Bei Personennamen aus mehreren Bestandteilen wurde auf den üblicheren, meistens den ism, auch dann wenn es ein "fester Doppelname" wie Ibrahim Ehem oder M. Emin ist, verwiesen. Die Abkürzung M. für Meh(em)med findet sich nur im Personen-Verzeichnis. Die Zahlen in Klammern meinen jeweils das letzte bekannte Jahr im Leben eines Scheichs, wenn nicht, wie ganz überwiegend, das Todesdatum, dann das der Absetzung usw. - Für die Indizes gilt wie für den Textteil der grundsätzliche Verzicht auf korrigierende Eingriffe.

Zur U m s c h r i f t ist festzuhalten, daß Vokallängen meist nur bei nisbe-Endungen markiert werden. <sup>C</sup>ayn und hamza werden unterschiedslos mit ' wiedergegeben. Verstöße gegen die hochosmanische Grammatik werden belassen (fehlender izafet-Anschluß zwischen Namensbestandteilen, fehlendes bi- bei el-ma'ruf usw.). Ein Vergleich der Faksimile-Seite 114 mit dem Text S.49-50 zeigt, daß sich Mehmed Serhan Tayşi in vielen Fällen eher zur Paraphrase als zur wörtlichen Wiedergabe eines Ausdrucks entschlossen hat.

Folgende A b k ü r z u n g e n werden verwendet:

Şeyh - eş-Şeyh

Seyyid - es-Seyyid

Ef. - Efendi

vef. - vefat (tarihi), vefat etmiştir, rihlet... usw.

vil. - viladet (tarihi), tevellüd etmiştir usw.

Monatssiglen: M - Muharrem

S - Safer

RA - Rebi'ül-evvel

R - Rebi'üs-sani

CA - Cemazi'el-evvel

C - Cemazi'el-ahir

B - Receb

Ş - Şa'ban

N - Ramazan

L - Şevval

ZA - Zi'l-ka'de

Z - Zi'l-hicce

U n t e r s t r e i c h u n g e n betreffen die Namenformen, wie sie in den Indizes erscheinen bzw. die dazugehörigen Jahreszahlen. Außer Baba, Çelebî und De-de wird kein Titel hervorgehoben.



ZÂKİR ŞÜKRÎ EFENDÎ

MECMU' A-İ TEKAYA

KOCAMUSTAFAPAŞA HANIKAHI.

- 1) Şeyh Mehmed Aksarayî Cemaleddin-i Halvetî, el-ma'-ruf Çelebî Halife, lakabı Hamideddin, künyesi Ebu'l-Fuyuzat, mahlası Cemalî. Mahall-i tevellüdü Aksaray. Hazret-i Ebubekir neslindedir. Vef. 899 veya 902.
- 2) Halifesi ve damadı Şeyh Pir Yusuf Sünbül Sinaneddin Ef. Vef. 926. Müddet-i meşihâtı 24 sene. Kocamustafa cami'indeki türbesinde medfundur. Ölümüne düşürülen tarih "Canına Sünbül Sinan'ın Fatiha sene 926".
- 3) Şeyh Merkez Musliheddin Musa Ef., halife-i Hazret-i Sünbül. Vef. 959. Müddet-i meşihâtı 23 sene. Bab-ı cedid haricindeki zaviyesinde medfundur.
- 4) Şeyh Ebuyusuf Zeynelislam Ya'kub Ef. el-Germiyânî. Hazret-i Sünbül civarındaki müstakil türbe medfundur. Vef. 979. Müddet-i meşihâtı 20 şeng
- 5) Şeyh Yusuf Sinan Ef. ibn-i Şeyh Ya'kub Ef. Şeyhül-Harem-i Nebevî olmuştur. 985te Medine-ye hicret etti. Vef. 987. Medine'de medfundur. Müddet-i meşihat 6 senedir.
- 6) Şeyh Necmeddin Hasan Ef. el-Yemenî. Vef. 1019. Müddet-i meşihâtı 34 sene. Yemen'de Yarım ÇRVİM denen yerde medfundur.
- 7) Şeyh 'Adlî Hasan Ef.-i İştibî. Vef. 1026. Müddet-i meşihâtı 7 sene. Türbe-i mahsusunda medfundur.
- 8) Şeyh Seyyid Mehmed el-Eyyübî. Vef. 1038. Meşihat müddeti 12 sene.
- 9) Şeyh Seyyid Kerameddin Ef. ibn-i Şeyh Yemenî Hasan Ef. Ya'kub Ef. yanında medfundur. Vil. 1013, vef. 1051. Meşihâtı 13 sene.
- 10) Şeyh Seyyid Mehmed 'Alaeddin Ef. ibn-i Şeyh Yemenî Hasan Ef. 'Adlî Ef. yanında medfundur. Vil. 1016, vef. 1091. Müddet-i meşihâtı 40 sene.
- 11) Şeyh Seyyid Mehmed Nureddin Ef. ibn-i Şeyh 'Alaeddin Ef. Vil. 1064, vef. 1160. Müddet-i meşihâtı 69 sene. Türbe-i mahsusunda medfundur.
- 12) Şeyh Seyyid Yusuf Kutbeddin Ef. ibn-i Seyyid Şeyh Nureddin Ef. Vil. 1088, vef. 1170. Müddet-i meşihâtı 10 sene. Pederinin türbesinde medfundur.
- 13) Şeyh Seyyid 'Alaeddin Ef.-i sani ibn-i Şeyh Mehmed ibn-i Şeyh 'Alaeddin. Vef. 16 S 1171. Ya'kub Ef. türbesi kurbünde açıkta pederi yanında medfundur.

Meşihat müddeti 40 gündür.

- 14) Şeyh el-Hac Seyyid Mehmed Haşim Ef. ibn-i Şeyh Feyzullah Ef. Vef. L 1199. Müddet-i meşihat 29 sene. Türbe-i mahsusunda medfundur.
- 15) Şeyh Seyyid Mehmed Haşim Ef. ibn-i Şeyh Mehmed Hâşim Ef. Vef. 6 S 1233. Müddet-i meşihatı 32 sene. Pederi yanında medfundur.
- 16) Şeyh Seyyid Mehmed Haşim Ef. ibn-i Şeyh Mehmed Hâşim ibn-i Şeyh Mehmed Haşim. Vef. 1. Ş 1231. Müddet-i meşihatı 6 ay. Pederi yanında medfundur.
- 17) Şeyh el-Hac Yıldız-Zade Hafız Mehmed Emin Ef. Vef. 25 Z 1237. Müddet-i meşihatı 6 sene. Şeyh Haşim Ef. yanında medfundur.
- 18) Şeyh Seyyid Mehmed Razî Ef. ibn-i Şeyh Mehmed Hamdî. Vef. 11 CA 1268. Müddet-i meşihatı 21 sene. Haşim Ef. türbesinde medfundur.
- 19) Şeyh Seyyid Mehmed Rızaeddin Ef. ibn-i Şeyh Mehmed Razî Ef. Vil. 1238, vef. 5 RA 1309. Müddet-i meşihatı 31 sene (?).
- 20) Şeyh Seyyid Mehmed Kutbeddin Ef. ibn-i Şeyh Mehmed Rızaeddin Ef. Vil. 1279, vef. 11 S 1332.
- 21) Şeyh Rıza Ef. (hala).

BALAT TEKYESİ ŞEYHLERİ. BANİ-İ ZAVİYE FERRUH KETHÜDA, KETHÜDA-I SEMİZ 'ALİ PAŞA-I CEDİD, VEZİR-İ SULTAN SÜLEYMAN HAN. TARİH-İ BİNA-İ TEKYE 970.

- 1) Şeyh Sinan Çelebî ibn-i Şeyh Ya'kub Ef. 979 tarihinde Kocamustafapaşa tekyesine nakletmiştir. 987de Medine'de vef. Orada medfundur.
- 2) Şeyh Hasan 'Adlî Ef. 1010 tarihinde Kocamustapaşa tekyesine nakletmiştir. vef. 1026. Asitanede medfundur.
- 3) Şeyh Seyyid Mehmed Ef., Eyvâhî. 1026 Kocamustafapaşaya nakletmiştir. 1030de vef.
- 4) Deve-Zade Şeyh Mehmed ibn-i Musliheddin el-Kastamonî. Vef. 1074. Kocamustafapaşa'da Şeyh Efendi odası önünde medfundur.
- 5) Şeyh Seyyid Hasan Nurî Ef. ibn-i Seyyid Mehmed Ef. 21 M 1100 tarihinde pazartesi gecesi vef. Bab-i Ensariler haricinde Bektaş Ef. türbesi civarında medfundur.
- 6) Şeyh Seyyid Mehmed Vahyî Ef. ibn-i Şeyh Seyyid Hasan Nurfî

- Ef. 21 C 1130 pazar günü vef. Pederi yanında medfundur. Selatin şeyhi oldukda oğlu Feyzullah Ef.ye kasr-ı yed etmiştir.
- 7) Şeyh Seyyid Feyzullah Ef. ibn-i Şeyh Mehmed Vahyi Ef. Vef. 1142. Pederleri yanında medfundur.
  - 8) Şeyh Seyyid Mehmed Haşim Ef. ibn-i Şeyh Seyyid Feyzullah Ef. 1171de Kocamustafapaşa tekyesine nakletmiştir. 1199 oradaki meşihat esnasında vef. Orada müstakil türbede medfundur.
  - 9) Şeyh Seyyid Mustafa Razî Ef. Valideleri Şerife Safiye Hatun bint-i merhum Şeyh Seyyid Mehmed Vahyi Ef. Vef. 13 M 1198 salı gecesi. Hasan Nuri Ef.'nin kabri üzerine defnolunmuştur.
  - 10) Şeyh Seyyid Hamdî Ef. ibn-i Şeyh Seyyid Mustafa Razî Ef. Daha sonra Ordu-ı Hümayun'a şeyh olub Şumnu köylerinden Çalıkavak mahalde medfundur. Vef. 1226.
  - 11) Şeyh Seyyid Mehmed Razî Ef. ibn-i Şeyh Seyyid Mehmed Hamdî Ef. 1237de naklen Kocamustafapaşa'ya şeyh olmuştur. Vef. 11 CA 1268.
  - 12) Şeyh Seyyid 'Abdülkerim Hilmî Ef. ibn-i pişkadem-i Kocamustafapaşa Şeyh Seyyid 'Abdülhalik Ef. Kasr-ı yed 1237, vef. 1248.
  - 13) Şeyh Seyyid Mehmed Haşim Çelebî ibn-i Şeyh 'Abdülkerim Hilmî Ef. Vef. 11 N 1258.
  - 14) Şeyh Seyyid Mehmed Şükrullah Ef. ibn-i Şeyh 'Abdülkerim Hilmî. Vef. 25 R 1285.
  - 15) Mahdumu Mehmed Nureddin Çelebî. Vef. 15 R 1293.
  - 16) Şeyh Hafız Mehmed Şakir Ef. Ser-tarik-i hanıkah-ı Kocamustafapaşa. Vef. 1296.
  - 17) El-Hac Kemal Ef.

**MERKEZ EFENDİ HAZRETLERİNİN TEKYESİNİN ŞEYHLERİNİ BEYAN EDER.**

- 1) Şeyh Merkez Musliheddin Musa Ef. Vef. 959. Türbe-i mahsusunda medfundur.
- 2) Damadı Şeyh Ahmed Musliheddin Ef. Vef. 984. Merkez Ef. türbesinde medfundur.
- 3) Finikeli Şeyh 'Abdî Ef. Vef. tarihi 1000. Tekye kapusu ittisalindeki türbe-i mahsusunda medfundur.
- 4) Şeyh Mustafa Ef. ibn-i Şeyh 'Abdî Ef. Vef. 1008. Pederi yanında medfundur.
- 5) Şeyh Veliyeddin Dede Ef. Vef. 1023.



- 6) Şeyh Seyyid el-Hac 'Abdullah Ef. Vef. 1069.
- 7) Şeyh Seyyid Nesimi Ef. Vef. 1095.
- 8) Şeyh Seyyid Ahmed Ef. Vef. 1128.
- 9) Şeyh Seyyid Mehmed Nuri Ef. Vef. 1160. Halife-i Şeyh Mehmed Fahrî.
- 10) Şeyh Seyyid Mehmed Nurullah Ef. Halife-i Suyolcu -Zade Şeyh 'Abdullah es-Sünbülî. Türbe-i Merkez'de medfundur. Vef. 1197.
- 11) Şeyh Seyyid Mustafa Ef. ibn-i Şeyh Mehmed Nurullah Ef. Vef. 1201. Türbe-i Merkez'de pederi yanında medfundur.
- 12) Şeyh Seyyid Ahmed Mes'ud Ef. ibn-i Şeyh Mehmed Nurullah Ef. Müddet-i meşihatı 39 sene. Vef. 13 Z 1230 cum'aertesi. Türbesi Merkez'de, biraderi yanında medfundur.
- 13) Şeyh Seyyid Ahmed Ef. Vef. 1252. Türbe-i Merkez'de Şeyh Mes'ud Ef. yanında medfundur.
- 14) Vekili Şeyh İsma'il Ef., halife-i Şeyh Ahmed Ef. Vef. 1256. Tekye'de post önünde medfundur.
- 15) Vekili Şeyh Hüseyn Ef. Vef. 21 N 1279. Türbe-i Merkez ittisalinde parmaklık içinde medfundur.
- 16) Vekili Mi'mar Mektebi hocası Şeyh Hafız Mehmed Emin Ef. Vef. 1290.
- 17) Şeyh Seyyid Nureddin Ef. ibn-i Şeyh Ahmed Ef. Vef. 1298. Halife-i Şeyh Yunus Hilmi es-Sünbülî.
- 18) Şeyh Ahmed Mes'udî Ef. ibn-i Şeyh Nurullah Ef. 6 RA 1332.
- 19) Şeyh Zeka'î Ef.
- 20) Şeyh Nurullah (Kılıç) Ef. ibn-i Şeyh Zeka'î Ef. Vef. 1397 (9.VIII.1977).

YENİBAĞÇE KURBÜNDE HİMMET-ZADE TEKYESİ ŞEYHLERİ (BANİ-İ TEKYE DEFTERDAR İBRAHİM EF.).

- 1) Şeyh el-Hac Himmat Ef. el-Bayramî, el-Boluvî. Vef. 16 S 1095.
- 2) Şeyh 'Abdullah Ef. ibn-i Şeyh Himmet Ef. Vef. 26 L 1122.
- 3) Şeyh Seyyid 'Abdüssamed Ef. ibn-i Şeyh 'Abdullah Ef. Vef. 1150.

- 4) Şeyh Seyyid Mehmed Nureddin Ef. ibn-i Şeyh 'Abdüsamed Ef. Vef. 1180.
- 5) Şeyh Seyyid Bahaeddin Ef. ibn-i Şeyh Mehmed Nureddin Ef. Vil. 1144., vef. 1220.
- 6) Şeyh Seyyid Mehmed Mecdeddin Ef. ibn-i Şeyh Mehmed Nureddin Ef. Vef. 1215.
- 7) Şeyh Seyyid Mehmed Muhyieddin Ef. ibn-i Şeyh Mecdeddin Ef. Vef. 1259.
- 8) Şeyh Seyyid Kerameddin Ef. ibn-i Şeyh Muhyieddin. Füceten vef. Z 1273 perşembe ('Arefe günü).
- 9) Şeyh Seyyid 'Abdülhavy Ef. ibn-i Şeyh Bahaeddin Ef. Vil. 1193, vef. 1275.
- 10) Şeyh Seyyid Mehmed Mecdeddin Ef. ibn-i Şeyh Muhyieddin Ef. Vef. 1289.
- 11) Şeyh Seyyid 'Abdüşşekûr Mahfi Ef. ibn-i Şeyh 'Abdülhavy Ef. Vil. 1257, vef. 17 N 1303.
- 12) Şeyh Seyyid Mehmed Hüsameddin Ef. ibn-i Şeyh 'Abdülhavy Ef. Vil. 1256, vef. S 1335.

TARİK-i NUREDDİN'DEN HACEGİ TEKYESİ ŞEYHLERİ.

- 1) Vazi'-i meşihat Şeyh Mehmed Hüsameddin Efendi halife-i Pir-i Nureddin-i Cerrahî. Nureddin asitanesine nakil 1158. Vef. 1169.
- 2) Şeyh Sunduk Hafız Seyyid Ahmed Ef. Vef. 1165.
- 3) Sertarik Şeyh Mehmed Sa'deddin Ef., halife-i Sertarik-Zade. Vef. 1179.
- 4) Şeyh Ahmed 'Arif Ef. ibn-i Şeyh Mehmed Sa'deddin. Vef. 1189.
- 5) Şeyh Mustafa Ef., Bedestanî. Halife-i Sa'deddin Ef. Vef. 7 B 1207.
- 6) 'Asım Mehmed Sa'id Ef. ibn-i Şeyh Mustafa Ef. Vef. 1214.
- 7) Balmumcu Şeyh Mustafa en-Nakşbendî. Vef. 1214.
- 8) Şeyh Hasan Hamdî Ef. Vef. 11 ZA 1248.
- 9) Şeyh 'Abdüllatif Fazlî Ef. Vef. 5 C 1303.
- 10) Şeyh Muhterem Ef. Hala. ('Abdüllatif Ef.'nin 1275 de meşihattan ayrılması üzerine şeyh olmuş ve 22 C 1319 vef.).
- 11) Şeyh 'Ali Ef.
- 12) Şeyh Kemal Ef.

SULTAN SELİM CAMİ'İ KURBÜNDE TARAKÇI TEKYESİ ŞEYHLERİ.

- 1) Bani: Saçlı Şeyh Mustafa Ef. el-Halvetî el-Cerrahi, halife-i Şeyh Süleyman Veliyeddin el-Cerrahi. Vef. 1173.
- 2) Bani-i sani: Şeyh Seyyid Hüseyin Lebîbâ Ef. er-Rifa'i, halife-i Şeyh İsma'il Hilmi Ef. Vef. 1227.

FATİH KURBÜNDE OTLUKÇU YOKUŞUNDA ŞEYHÜLİSLAM SAMANÎ-ZADE 'ÖMER HULUSÎ EN-NAKŞBENDÎ TEKYESİ ŞEYHLERİ.

- 1) Silistrelî Şeyh Seyyid Mustafa Ef., halife-i Şeyh Ahmed Hüdaverdi. Terk-i meşihat 1236.
- 2) Ebu't-Tevfik Şeyh Seyyid İbrahim Sırrî en-Nakşbendî, el-Kadirî. Vef. 1252.

MİRAHUR TEKYESİ ŞEYHLERİ.

- 1) Şeyh İbrahim Mentesevî-i Halvetî. Vef. 913.
- 2) Şeyh Nefa'isî Hasan Ef. Vef. 1015.
- 3) Şeyh Mehmed Ef., halife-i Karabaş.
- 4) Şeyh Mehmed Ef., halife-i Hüseyin Ef.
- 5) Şeyh Resul Ef. ibn-i Mehmed Ef. Vef. 1100.
- 6) Şeyh 'Abdülhalim Ef. ibn-i Resul Ef. Vef. 1154.
- 7) Şeyh Mustafa Ef. ibn-i Şeyh Mahmud-i Tavi. Vef. 22 CA 1173.
- 8) Şeyh Mehmed Ef. ibn-i Tavi Mahmud Ef.
- 9) Şeyh Mustafa Ef. Emânî.
- 10) Şeyh Mehmed Ef., birader-i Emânî. Vef. 15 B 1184.
- 11) Şeyh Mehmed Emin Ef. ibn-i Mehmed Ef. Vef. 1186.
- 12) Şeyh İbrahim Ef.-i Gülşenî. Vef. 1208.
- 13) Şeyh Hafız İsma'il Hakkî Ef., şeyh-i tekye-i Fındıklı. Vef. 1234.
- 14) Şeyh Yunus Hilmi Ef., halife-i Hafız Ef. Sonra kendisine halefî Sa'id Ef. vekalet etmiş ve kendisi Fındıklı tekyesine şeyh olmuştur. Orada vef. 27 B 1279.
- 15) Vekilî Şeyh Mehmed Sa'id Ef. Vef. 16 M 1253.
- 16) Şeyh Hafız Mehmed Nazif Ef., halife-i Yunus Ef. Vil. 1234, kasr-ı yed-i Şeyh Yunus Ef. 1257, vef. 17 S 1312.
- 17) Şeyh Hasan Necmeddin Ef. ibn-i Şeyh Nazif Ef. Vil.

1277, vef. 4 M 1324.

- 18) Şeyh Mehmed Vahyî Ef. ibn-i Şeyh Nazif Ef.

SARRACHANEBAŞI CİVARINDA ÇELEBÎ HAMMAMI KURBÜNDE HAL-VETİYE'DEN ORDU ŞEYHİ TEKYESİ MEŞA'İHİ.

- 1) Şeyh el-Hac Hafız Mustafa Ef. Ordu Şeyhi namıyla meşhurdur. El-Cerrahî, halife-i Sertarik-Zade. Vef. 1208. Tekye'deki türbede medfundur.
- 2) Şeyh Mehmed Sadık Ef. ibn-i Ordu Şeyhi Hafız Mustafa Ef. Bir iş için Mora'ya gitmiş ve orada vefat etmiştir. Vef. 1200.
- 3) Şeyh Mehmed Nureddin Ef. ibn-i Şeyh Mehmed Sadık Ef. Vef. 1245. Tekye'deki türbe'de medfundur.
- 4) Şeyh el-Hac Ahmed Yesarî Ef., Ma'cuncu-İmamı-Zade. Vef. 18 S 1292. Tekye'deki türbede medfundur.
- 5) Yesarî-Zade 'Ali Bahaeddin Ef. küçük olduğundan yerine vekili Şeyh damadı Mehmed Muhterem Ef. Vil. Ş 1264, vef. 22 C 1309.

KEFELİ TEKYESİ ŞEYHLERİ DER KURB-İ DIRAMAN

- 1) Şeyh İbrahim Tal'atî Ef., halife-i Şeyh Mustafa Hikmet Ef., en-Nakşbendî. Vef. 1230.
- 2) Şeyh Süleyman Keşfi Ef. en-Nakşbendî, halife-i Şeyh İbrahim Tal'at Ef. 17 B 1266da vef. Edirnekapusu haricinde Şeyh Mustafa Hikmet yanında medfundur.
- 3) Şeyh el-Hac Mehmed Raşid Ef. en-Nakşbendî, Kefeli mektebi hocası. Vef. Ş 1283.
- 4) Şeyh Şa'ir 'Ali Rıza Vasfî Ef. ibn-i Şeyh Raşid Ef. Vil. 1267, vef. 27 CA 1328.

ÇENE-ZADE TEKYESİ ŞEYHLERİ DER KURB-İ HIRKA-I ŞERİF.

- 1) Bani: Çene-Zâde Şeyh Ziyaeddin Mehmed Ef. el-Kadirî. Vef. 1188. Tekye'de medfundur.
- 2) Şeyh Seyyid Ahmed Ef. ibn-i Çene-Zade. Vef. 5 M 1193. Tekye'de medfundur
- 3) Kanlıcalı Şeyh Sadık Ef. Vef. 1250.
- 4) Bani-i sani: Müneccim Şeyh Mehmed Fikrî Ef. el-Kadirî, halife-i Şeyh Sadık Ef. Vef. 1 M 1263. Tekye'de medfundur.
- 5) Şeyh Mehmed Salim Ef. ibn-i Şeyh Mehmed Fikrî Ef. Vef. 9 B 1276. Tekye'de medfundur.

- 6) Şeyh Mehmed Salih 'Aşkî Ef. ibn-i Şeyh Mehmed Fikrî Ef. Vef. 3 CA 1317.

MEHMED PAŞA TEKYESİ ŞEYHLERİ.

- 1) Şeyh Kürd Mehmed Ef., pirdaş-ı Nureddin-Zade. Vef. 996.
- 2) Şeyh Seyyid 'Abdülkerim Ef., İştibî. Vef. 1015.
- 3) Şeyh Mehmed Ef., Büyükkazî-Zade, halife-i Şeyh İştibî. Vef. 1040.
- 4) Şeyh Seyyid Mustafa Ef. ibn-i İştibî. Vef. 1055.
- 5) Şeyh Seyyid Ahmed Ef. ibn-i Seyyid Mustafa Ef. Vef. 1070.
- 6) Şeyh Mustafa Ef. ibn-i Kazî-Zade. Vef. 1097.
- 7) Şeyh 'Abdülhayy Ef., Celvetî. 1103te Hüdâî Asitanesine nakil. Vef. 1117.
- 8) Şeyh Ma'nevî Mustafa Ef. ibn-i Karabaş Şeyh 'Ali et-tavil. Vef. B 1114. Üsküdar'da Hazret-i Şeyh Nasuhî tekyesinde medfundur.
- 9) Şeyh Mehmed Ef., el-Kırımî. Vef. 1115.
- 10) Şeyh Mustafa Ef., Erzincanî, Celvetî. Hüdâî Asitanesine nakil. Vef. 1123.
- 11) Mekkî Şeyh Ahmed Ef. 1128de kendini asarak intihar etti.
- 12) Şeyh İbrahim Ef. Vef. 1142.
- 13) Şeyh Mehmed Ef. Damad-ı Şeyh İbrahim. Vef. 1176.
- 14) Şeyh Yahya Ef. ibn-i Şeyh Mehmed Ef. Vef. 1186.
- 15) Şeyh Seyyid Veliyeddin Ef. ibn-i Şeyh Yahya Ef. Vef. 1217.
- 16) Şeyh Seyyid Hüseyin Ef. ibn-i Şeyh Yahya Ef., halife-i Şeyh Mustafa Zekâî-i Üsküdarî. Vef. 10 M 1236.
- 17) Şeyh el-Hac Mustafa Hulusî Ef. ibn-i Şeyh Seyyid Hüseyin Ef. Vil. 1220, vef. 17 B 1299 pazar günü.
- 18) Şeyh el-Hac Mehmed Hayrullah Ef. ibn-i Şeyh el-Mustafa Hulusî. Vef. 8 Z 1299.
- 19) Şeyh el-Hac Mehmed 'Ala Ef. ibn-i Şeyh Mustafa Hulusî. Vef. Z 1308.

DAVUD PAŞA CAMİ'İ KURBÜNDE ABDAL YA'KUB DEDE NAM-I  
DİĞER HEKİMBAŞI NUH EFENDİ-ZADE SADR-I A'ZAM 'ALİ  
PAŞA TEKYESİ ŞEYHLERİ.

- 1) Bani-i zaviye-i şerif: Şeyh Abdal Ya'kub Dede. Vef. 1077 Türbede medfundur.
- 2) Şeyh Üveys Dede, halife-i Şeyh Abdal Ya'kub Dede.
- 3) Şeyh Enfi İbrahim Vehbî Ef., el-Halvetî, Halife-i Cihangirî Şeyh Hasan Ef. Vef. 1122. Türbe'de Abdal Ya'kub'un yanında medfundur.
- 4) Şeyh Mehmed Rıza Ef., el-Kadirî, ibn-i Şeyh İbrahim Vehbî Ef. Vef. 1163. Türbe'de pederi yanında medfundur.
- 5) Şeyh İbrahim Edhem Ef., el-Kadirî, ibn-i Şeyh Mehmed Rıza Ef. Vef. 22 C 1206, cum'a. Türbe'de pederi yanında medfundur.
- 6) Vekilî Şeyh 'Abdülkadir Ef., Halife-i Enfi-Zade Şeyh Mehmed Rıza. Vef. 1223.
- 7) Şeyh Mehmed Nasreddin Ef., el-Kadirî, ibn-i Şeyh İbrahim Ef. Vil. 1200, vef. 3 CA 1272. Türbede pederi yanında medfundur.
- 8) Damadı Şeyh Sa'deddin İsmail Ef. ibn-i merhum türbedar-ı Hazret-i Sünbül Şeyh Hamdullah Ef. Vil. 1245 veya 1241, vef. 16 RA 1331 pazar.

EDİRNEKAPUSU CİVARINDA SARMAŞIK'DA KADİRİYE'DEN ŞEYH  
SEYYİD RESMÎ EFENDİ TEKYESİ ŞEYHLERİ.

- 1) Bani: Şeyh Seyyid Mustafa Resmî Ahi Ef., el-Kadirî, ibn-i Şeyh Seyyid Mehmed Efendî, halife-i Şeyh Mustafa Kerimî. Vef. 1208.
- 2) Şeyh Seyyid Mehmed Sa'id Ef. ibn-i Şeyh Seyyid Mehmed Ef. Vef. 1 M 1226.
- 3) Şeyh Seyyid 'Abdülkadir Ef. ibn-i Şeyh Mehmed Sa'id Ef. Vef. 1277/78.

AYDIN-ZADE TEKYESİ ŞEYHLERİ.

- 1) Şeyh Kutub Ahmed Ef. Vef. 1075.
- 2) Aydın-Zade Şeyh Mehmed Ef., el-Kadirî. Meşihatının kaldırılması 1095.
- 3) Şeyh Ünsî Hasan Ef., el-Halvetî, halife-i Karabaş Şeyh 'Ali Ef. Vef. 10 S 1136. Müşarünileyh tekyede taş türbede medfundur.

- 4) Tımarhaneci-Zade Şeyh Mehmed Garib Ef., halife-i Ünsî Hasan Ef. Vef. 1155. Tekye'de medfundur.
- 5) Şeyh Seyyid Muhyieddin Ef. ibn-i Köstendilî Şeyh 'Ali Ef. Vef. 1174. Tekye'de medfundur.
- 6) Şeyh el-Hac Mehmed Rüşdî Ef. Vef. 21 B 1203. Tekye'de medfundur.
- 7) Şeyh el-Hac Seyyid 'Ali Ef. Vef. 1210. Tekye'de medfundur.
- 8) Şeyh el-Hac Sun'ullah Ef. Vef. 3 C 1288. Tekye'de medfundur.
- 9) Oğlu Mehmed Esrar Ef. Vef. 1259. Tekye'de medfundur.
- 10) Şeyh Seyyid Hilmî Ef., el-Halvetî. Vef. 18 B 1282. Edirnekapusu dışında medfun. Nureddin Şeyhi 'Abdül-aziz Ef. halifesidir.
- 11) Şeyh Mehmed Fehmî Ef., Hayalî, ibn-i Şeyh Esrâr Ef. Vef. 21 C 1312.
- 12) Şeyh Bedreddin 'İzzî Ef. Halife-i Şeyh 'Osman Şemsî -i Üsküdarî. Vef. 1339.

FATİH CAMİ'İ CİVARINDA VAKI' TAHİR AĞA TEKYESİ ŞEYHLERİ. TARİH-İ BİNA-İ TEKYE 1124.

- 1) Şeyh Mehmed Sabir Ef., en-Nakşbendî. Vef. 1178.
- 2) Şeyh 'Abdullah Salaheddin Ef., el-'Uşşakî, halife-i Eğrikapulu Şeyh Mehmed Cemalî. Vil. 1130, vef. 29 M 1197. Sahib-i telifat-i kesiretü'l-latife.
- 3) Şeyh Mehmed Ziyaeddin Ef. ibn-i Şeyh Salahî Ef. Vil. 1169. Vef. 11 S 1234.
- 4) Şeyh Seyyid Mehmed Tevfik Ef. ibn-i Şeyh Ziyaeddin. Vef. 13 R 1259.
- 5) Şeyh İbrahim Hayranî Ef., halife-i Şeyh 'Ali Behcet Ef. Vef. 1260.
- 6) Şeyh Mehmed Feyzullah Ef. ibn-i Şeyh İbrahim Hayranî Ef. Vef. 1286.
- 7) Şeyh el-Hac 'Ali Behcet Ef. ibn-i Şeyh Mehmed Feyzullah Ef. Vef. 20 M 1295.

DER KURB-İ NİŞANCI-I CEDİD ŞEYH HAMZA EFENDİ TEKYESİ ŞEYHLERİ.

- 1) Şeyh Hamza Ef., el-Boluvî, el-Halvetî, halife-i Hazret-i Şeyh Şemsî-i 'Abdülahad en-Nurî. Vef. 1111.

- 2) Şeyh 'Abdullah Ef. ibn-i Şeyh Hamza Ef. Vef.1125.
- 3) Şeyh Mehmed Zeynel'abidin ibn-i Şeyh 'Abdullah Ef. Vef. 1150.
- 4) Valiz Şeyh Mehmed Sadık Ef. ibn-i Şeyh Mehmed Zeynel'abidin Ef. Vef. 21 C 1206.
- 5) Şeyh 'Abdülganî Ef., el-Halvetî, ibn-i Şeyh Mehmed Zeynel'abidin Ef. Vef. 7 S 1237.

Tekye bu zata kadar Halvetîye'nin Sivasî kolundan olub bundan sonra Cerrahî olmuştur.

- 6) Damadı Şeyh Mehmed Haşim Ef., Nureddin Şeyhi Mehmed 'Arif Dede Ef.'nin halifesidir. Vef. 1250.
- 7) Kaynı Şeyh Mehmed Sadık Ef., halife-i Şeyh 'Abdül-'aziz Ef., Şeyh-i asitane-i Nureddin. Vef. 1297.

YENİBAĞÇE KURBÜNDE KEÇECİLER'DE 'UŞŞAKÎ TEKYESİ ŞEYHLERİ.

- 1) Bani-i tekye: Şeyh Mahmud Bedreddin Ef., el-Halvetî, el-'Uşşakî, Halife-i Mehmed Cemalî. Vef. 1197. Tekyedeki türbede medfundur.
- 2) Şeyh Mehmed Edib Ef. Vef. 1220.
- 3) Sirac Mahmud Ef. Vef. 1267 (veya 1252).
- 4) Mehmed Salih Ef. ibn-i Sirac Mahmud. Vef. 1271.
- 5) Bani-i sani: Şeyh Seyyid Mehmed Sıdkî Ef., el-Edirnevî, el-'Uşşakî. Vef. 22 RA 1272.
- 6) Şeyh Mehmed Sa'id Ef., el-'Uşşakî, ibn-i Şeyh Mehmed Sıdkî Ef. Vef. 13 R 1274.
- 7) Şeyh el-Hac Hasan Hilmî Ef. el-Edirnevî. Hala. Vef. S 1306 (!).
- 8) Şeyh Hafız İsma'il Rumî Ef. Vef. 23 Z 1316.

DER ŞEHİREMINİ HULVÎ EFENDÎ TEKYESİ ŞEYHLERİ. TARİH-İ BİNA-İ TEKYE 1035.

- 1) Şeyh Mahmud Hulvî Ef., Sünbülî ve Gülşenî. Vil.982, vef. 1064.
- 2) Şeyh Sinan Ef. ibn-i Şeyh 'Arab Şerif Mehmed Ef., eş-şehir Ümmî Sinan-Zade. Vef. 1070.
- 3) Şeyh 'Ali Ef. eş-şehir bi-Şîrû Ganî Dede. Vef.1126.
- 4) Şeyh Ahmed Ef. ibn-i Şeyh 'Ali Dede Ef. Vef. 1185.
- 5) Şeyh Halil Ef., 'Uşşakî, hafid-i Şeyh 'Ali Dede. Vef. 1196.



- 6) Şeyh Hasan Ef. ibn-i Şeyh Mustafa Ef., Ümmî Si-  
nan-Zâde, Halvetî. Meşihattan ferağ 1203.
- 7) Şeyh Seyyid Mehmed Sırrî Ef. ibn-i Şeyh Seyyid  
Mehmed Ef. Şeyh-i Kadirî-Hane. 27 S 1211de meşi-  
hattan ferağat etmiştir.
- 8) Şeyh Mustafa Hulvî Ef.-i, Gülşenî. Vef. 1215.
- 9) Tabancacı Şeyh Mehmed 'Arif Ef., er-Rifa'i. Tev-  
cih-i meşihat 1227, vef. 1238 Hac'da.
- 10) Şeyh Ahmed Ef., er-Rifa'i, ibn-i Şeyh Mehmed 'Arif  
Ef. Vef. I R I 1256.
- 11) Şeyh 'Abdülkadir 'Ulvan Ef. ibn-i Şeyh 'Arif Ef.  
Vef. 2 N 1260.
- 12) Şeyh Mehmed 'Arif Ef. ibn-i Şeyh Ahmed Ef. Vef. 22  
Z 1319.

ŞEHİREMİNİNDE REMLİ TEKYESİ ŞEYHLERİ.

- 1) Bani: Şeyh Mehmed Sırrî, er-Remlî, el-Kadirî, ha-  
life-i Şeyh Süleyman Ef. Vef. 1142.
- 2) Şeyh 'Abdülfettah, el-Kadirî, ibn-i Remlî Şeyh Meh-  
med Sırrî. Vef. 1157.
- 3) Karakullukçu Şeyh Mustafa Ef., el-Kadirî. Vef. 1189.
- 4) Kolancı Şeyh İbrahim Sabrî Ef. Tekye-i 'Abdüsselam'  
a nakil 1206.
- 5) Çelebî-Zade Şeyh Mehmed Sa'id Bey (!). Kasr-ı yed  
etmiştir. Vef. 1220den sonra.
- 6) Kolancı Şeyh 'Ali Ef., es-Sa'dî, halife-i Şeyh  
İbrahim Sabri. Vef. 1255.
- 7) Şeyh İbrahim Edhem Ef., el-Kadirî, ibn-i Kolancı  
Şeyh 'Ali Ef. Vef. 3 Z 1294.
- 8) Şeyh Mehmed Rıza Ef., damad-ı Şeyh Edhem Ef. Vef.  
29 Z 1327.

EDİRNEKAPUSU CİVARINDA ACIÇEŞME KURBÜNDE SERTARİK-ZADE  
HALİFESİ TARİK-İ HALVETİYE-İ NUREDDİN'DEN ŞEYH HALİL  
NİZAMİ HAZRETLERİNİN HANIKAHI ŞEYHLERİ.

- 1) İbtida bani-i zaviye-i şerife: Halife-i Sertarik-  
Zade Şeyh Seyyid Halil Nizameddin Ef. Vef. 1189.
- 2) Şeyh Mustafa Şevkî Ef., halife-i Şeyh Halil Nizamî  
Ef. Vef. 1207.
- 3) Şeyh Mustafa 'Aşkî Ef., halife-i Şeyh Halil Nizamî  
Ef. Vef. 1209.

- 4) Şeyh el-Hac Mustafa Ef., halife-i Şeyh Nizamî Ef. 1216da Nureddin asitanesine nakletmiştir. Vef. 1216dan sonra.
- 5) Sertarik-i asitane-i Pir-i Nureddin Şeyh Mehmed Salih Ef., halife-i Şeyh Mustafa Şakir Ef., Şeyh-i Lîva-i Şerif. Vef. 1245.
- 6) Futacı Şeyh Seyyid Halil 'Aşkî Ef., halife-i Şeyh 'Abdül'aziz Ef., Şeyh-i asitane-i Pir. Vef. 1275.
- 7) Şeyh Seyyid 'Osman Ef., Kayseriyeli, halife-i Şeyh 'Abdül'aziz Ef. ve damad-ı Şeyh Halil Ef. Kasr-ı yed 1280.
- 8) Taşçı Şeyh Seyyid İsmâ'il 'Aşkî, Halife-i Şeyh Yahya Galib Ef. Vef. 16 B 1310.

BALAT KURBÜNDE MOLLA'ÂŞKÎ'DE GÜLŞENÎ TEKYESİ ŞEYHLERİ.

- 1) Bani: Gürcü Şeyh 'Ali Ef., Halife-i hazret-i Şeyh Hasan Sezaî. Vef. 1187. Tekye'de türbede medfundur.
- 2) Şeyh Hasan Hüsnî Ef. ibn-i Gürcü Şeyh 'Ali Ef. Vef. 1226. Tekye'de türbede medfundur.
- 3) Şeyh Hafız Mustafa Ef., halife-i Şeyh Hasan Hüsnî Ef. Vef. 1253.
- 4) Şeyh Hafız 'Ali Rıza Ef., halife-i Şeyh Hafız Mustafa Ef. Vef. 8 B 1262. Tekye'de türbede medfundur.
- 5) Çubukçu-Zade Şeyh Ahmed Muhtar Ef., halife-i Şeyh 'Ali Rıza Ef. Vef. 20 B 1272 yevm-i pazar. Tekye-deki türbede medfundur.
- 6) Şeyh 'Osman Nurî Ef., halife-i Şeyh 'Ali Rıza Ef. Vef. 15 CA 1303 yevm-i cum'a.
- 7) Şeyh Sezaî Ef. ibn-i Şeyh 'Osman Nuri Ef.

ÇARŞANBA PAZARINDA VAKI' MEHMED AÇA TEKYESİ. BİNA-İ ZAVİYE 993.

- 1) Yayabaşı-Zade Şeyh Hızır Ef. ibn-i İlyas ibn-i 'Abdüssevvab. Şehid 1005.
- 2) Vişne-Zade Şeyh Mehmed Ef. Vef. 1010.
- 3) Şeyh 'Abdülmeccid Sivasî Şeyhî Ef. Vef. 1049.
- 4) Bezci-Zade Şeyh Mehmed Muhyieddin Ef. Vef. N 1020.
- 5) Şeyh Yusuf Sinaneddin Ef. Vef. 1032.
- 6) Şeyh Mehmed Ef. ibn-i Yusuf Ef.
- 7) Şeyh 'Abdülahad en-Nurî Ef., halife-i Şeyh 'Abdülmeccid Sivasî-i Halvetî. Vef. 1061.

- 8) Şeyh Mustafa Çelebî ibn-i 'Abdülahad en-Nurî. Vef. 1102.
- 9) Şeyh Hüseyin Ef., Esirci-Zade, Halife-i Şeyh 'Abdül-ahad, en-Nurî. Vef. 9 L 1105.
- 10) Şeyh Yahya Ef. ibn-i Hüseyin Ef. Vef. 1153.
- 11) Çelebî Şeyh Mehmed Ef. ibn-i Şeyh Yahya Ef., damad -ı Himmet-Zade Şeyh 'Abdüssamed Ef. Vef. 1165.
- 12) Şeyh Seyyid Mehmed Yahya Ef. ibn-i Şeyh Mehmed Ef. Vef. 1223.
- 13) Şeyh Seyyid 'Ali Ef. ibn-i Şeyh Yahya Ef. Vef. 4 Ş 1272 yevm-i çarşanba.
- 14) Şeyh //
- 15) Şeyh 'Abdürrahman Ef., el-Kadirî. Vef. 1285.
- 16) Şeyh el-Hac Raşid Ef. Vef. 1302.
- 17) Şeyh 'Ömer Necmeddin Ef. Vef. 6 Z 1320.

EDİRNEKAPUSU KURBÜNDE SALMATOMRUK CİVARINDA SA'DİYE'  
DEN ÇAKIR AĞA TEKYESİ ŞEYHLERİ.

- 1) Şeyh Seyyid Edhem Sabrî Ef., halife-i Şeyh Mehmed Sıdkî, es-Sa'dî, el-meşhûr bi-Ejder. Vef. 1243. Tekye'de defnedilmiştir.
- 2) Şeyh el-Hac Ahmed Sabrî Ef., halife-i Şeyh Ejder Ef. 1255 senesinde Medîne'de vef.
- 3) Şeyh Eyyübî Hulusî Ef., halife-i Şeyh Ahmed Sabrî. Vef. 11 L 1287. Tekye'de medfundur.
- 4) Şeyh el-Hac 'Ali Haydar Ef., halife-i Şeyh Eyyübî Hulusî Ef. Vef. 1301.
- 5) Şeyh Hasan Ef., halife-i Şeyh Eyyübî Hulusî. Vef. 18 L 1308.

AYAKAPUSU KURBÜNDE SİRKEÇİ TEKYESİ ŞEYHLERİ. TARİH-İ  
BİNA-I TEKYE 972.

- 1) Şeyh Yorganî Emir Mehmed Nurullah ibn-i Seyyid Mehmed Ca'fer Curcanî. Vef. 977. Tekye'de türbe-i mahsusunda medfundur.
- 2) Şeyh Emir İsmail Ef. ibn-i Şeyh Yorganî Mehmed Nurullah. Vef. 1020.
- 3) Şeyh Emir Mustafa Ef. ibn-i Şeyh İsmail Ef. Vef. 1020den sonra.
- 4) //

- 5) //
- 6) Şeyh Seyyid Ahmed Vahdî el-Halvetî, eş-Şemsî. Vef. 1114.
- 7) Şeyh Seyyid Mehmed Emin Ef. ibn-i Şeyh Seyyid Ahmed Vahdî es-Sünbülî. Vef. 1170.
- 8) Şeyh Seyyid İsma'il Ef. ibn-i Şeyh Ahmed Vahdî Ef., es-Sünbülî. Vef. 1194.
- 9) Şeyh Seyyid 'Abdülhayy Ef. ibn-i Şeyh Mehmed Emin Ef. Vef. 23 R 1211 pazarertesi günü.
- 10) Tarik-i Halvetiye-i Nureddin'den Cerrahî Moravî Şeyh Mehmed Ef. Halifesi Şeyh Seyyid Ahmed Ef. ibn-i Şeyh İsma'il Ef. Vef. 1225.
- 11) Şeyh Seyyid Mehmed Hasib Ef. ibn-i Şeyh Seyyid 'Abdülhayy Ef. Vef. 1240.
- 12) Şeyh Seyyid İsma'il Ef. ibn-i Şeyh Mehmed Hasib Ef. Vef. 1256.
- 13) Şeyh Seyyid 'Abdülhayy Ef. ibn-i Şeyh İsma'il Ef. Vef. R 1302.

ÇARŞANBA'DA MURAD MOLLA TEKYESİ ŞEYHLERİ. TARİH-İ BİNA-İ TEKYE 1183.

- 1) Şeyh Ebu'l-İşrak el-Hac Seyyid Mustafa el-Ahîşhavî en-Nakşbendî el-ma'ruf Bey-Zade. Vef. 1200.
- 2) Şeyh el-Hac Seyyid 'Abdülhalim el-Ahîşhavî, halife-i Bey-Zade Ef. Vef. 11 ZA 1230.
- 3) Şeyh el-Hac Hafız Seyyid Mehmed Murad Ef. ibn-i Şeyh Seyyid 'Abdülhalim Ef. Sultan Ahmed Han cami'i va'izi. Vil. 1201, vef. 27 N 1264.
- 4) Şeyh Mehmed 'Arif Ef. ibn-i Şeyh Mehmed Murad Ef. Vil. 1233, hala. Vef. 27 L 1306 (!).
- 5) Şeyh 'Ali Talib Ef. en-Nakşbendî, el-Halidî. Vef. 9 ZA 1311.

EYYÜB'DE ŞAH SULTAN TEKYESİ. TARİH-İ BİNA-İ TEKYE 923.

- 1) Gömlüksiz Şeyh Mehmed Ef., halife-i Merkez Ef. Vef. 951.
- 2) Şeyh Seyyid 'Abdülhalik Ef., 'alemdar-ı Eba Eyyüb el-Ensarî.
- 3) Şeyh Bostan Ef. ibn-i Şeyh 'Abdülhalik Ef. Vef. 1040.
- 4) Şeyh Ahmed 'Adimî Ef., Miftahî-Zade. Halife-i Şeyh

- 'Adlî Ef. Vef. 1072.
- 5) Şeyh İsmâ'il Ef., hafid-i Miftahî-Zade. Vef. 1097.
  - 6) Şeyh Mehmed Nizamî Ef. ibn-i Şeyh İsmâ'il Ef. Vef. 1135.
  - 7) Şeyh 'Abdullah Ef., Belgradî, Cankurtaran. Vef. 3 N 1145.
  - 8) Şeyh 'Abdürrahim Ef. ibn-i Şeyh Mehmed Nizamî. Vef. 27 Ş 1159.
  - 9) Şeyh Mahmud Ef. ibn-i Cankurtaran-Zade Şeyh 'Abdullah. Vef. 23 N 1162.
  - 10) Şeyh 'Abdükkadir Ef. ibn-i Şeyh 'Abdullah Ef. Vef. 15 Ş 1163.
  - 11) Dede Şeyh Mehmed Ef. Vef. 7 M 1168.
  - 12) Halim Ef., birader-i Şeyh Mehmed Ef. Vef. 1169.
  - 13) Şeyh Ahmed Ef. ibn-i Şeyh Mehmed Ef. Vef. 4 Ş 1174.
  - 14) Şeyh Yahya Ef. ibn-i Şeyh Mehmed Ef. Vef. 15 L 1174.
  - 15) Şeyh 'Abdürrahim ibn-i Mehmed Ef. Vef. 1181.
  - 16) Kocamustafapaşa tekyesi zakirbaşısı Buhurî-Zade Şeyh 'Abdülkerim Kemterî Ef. Vef. 1192. Müstakim-Zade'nin söylediği vefat tarihi: "Hoca 'Abdülkerime Tekye-i 'adnî mekan 1191."(!)
  - 17) Merkez-Zade Şeyh Ahmed Ef. Vef. 1229.
  - 18) Yekçeşm Şeyh 'Übeyd Dede Ef., halife-i Şeyh Ahmed 1251 tarihinde ref' olunmuştur. Vef. 19 S 1253.
  - 19) Şeyh el-Hac İbrahim Necatî Ef. Vil. 1207, vef. 1282.
  - 20) Şeyh Ebu'l-Feyz Ef. ibn-i Şeyh Necatî Ef. Vil. 1243, vef. 1336.

ODABAŞI KURBÜNDE YAYLA'DA HALVETİYE'DEN KELAMÎ TEKYESİ ŞEYHLERİ.

- 1) Şeyh Kelamî Mustafa Ef., el-Halvetî, halife-i Şeyh Fethullah-ı Cihangirî. Vef. 1151.
- 2) Şeyh Ahmed Ef., el-Halvetî, Birader-Zade-i Şeyh Kelamî. Vef. 1168.
- 3) Şeyh Feyzullah Ef., el-Halvetî, ibn-i Şeyh Mustafa Kelamî Ef. Vef. 1183.

- 4) Kolançı Şeyh İbrahim Sabrî Ef.
- 5) Şeyh Kemaleddin Baba, er-Rifa'î. Vef. 1200.
- 6) Sa'diye'den Şeyh Seyyid İbrahim Edhem el-Vehbî Ef. Vef. 1267.
- 7) Helva'î tekyesi şeyhi Rifa'iyeden Şeyh Öküz Ahmed Ef. Vef. 1270.
- 8) /////
- 9) Kadiriyeden Çadırcı Şeyh Mehmed Raşid Ef. Vef. CA 1295.
- 10) Şeyh el-Hac Mehmed 'Ali 'Alemî Ef., er-Rifa'î. Vef. 15 Z 1304.

MEVLEVÎHANEKAPUSU KURBÜNDE TARSUS CAMİ'İ TEKYESİ ŞEYHLERİ.

- 1) Vazı'-i meşihat-i tarık-i Rifa'iyeden Kökçü-Zade Şeyh Mehmed 'Ali eş-Şükrî Ef. Vef. 18 ZA 1225 Cum'artertesi.
- 2) Şeyh İbrahim Vehbî Ef., er-Rifa'î. Vef. 1251.
- 3) Şeyh İbrahim Edhem Zühdî Ef., halife-i Şeyh İbrahim Vehbî Ef. Vef. 1262.
- 4) Şeyh Ahmed Zikrî Ef., er-Rifa'î, birader-i Şeyh İbrahim Edhem. Vef. 1265.
- 5) Şeyh 'Osman Ef., er-Rifa'î. Vef. 1273.
- 6) Şeyh 'Ali Koç Ef., es-Sünbülî, halife-i Şeyh Yunus Hilmî Ef. Vef. 1280.
- 7) Şeyh Ahmed Safî Ef., er-Rifa'î, ibn-i Karasarıklı Şeyh Mehmed Ef. Vef. 1 ZA 1309.
- 8) Şeyh 'Abdülkerim Ruhî Ef., halife-i Şeyh Ahmed Safî Ef. Vef. 1326.

FINDIKLI'DA ŞEYH SEYYİD NEBİ EFENDİ TEKYESİ ŞEYHLERİ. TARİH-İ BINA-İ TEKYE 1008. KEŞFİ CA'FER TEKYESİ.

- 1) Şeyh Hasan Ef.
- 2) Şeyh Seyyid Ca'fer Keşfî Ef. es-Sünbülî, halife-i



- Şeyh 'Adlî Ef. Vef. 1053.
- 3) Şeyh Receb Ef. Vef. 1055.
  - 4) Şeyh Fazlullah Ef. Vef. 1065.
  - 5) Şeyh 'Ama Hasan Ef., halife-i Fazlullah Ef. Vef. Z 1118.
  - 6) Şeyh Mustafa Ef., İcî Vef. 1140.
  - 7) Şeyh Mehmed Ef. Vef. 1149.
  - 8) Şeyh İbrahim Ef. Vef. 1178.
  - 9) Şeyh Seyyid Mehmed Nebî Ef., halife-i Şeyh Nured-din es-Sünbülî. Vef. 1189.
  - 10) Şeyh Hafız İsma'il Hakkî Ef., halife-i Seyyid Nebî Ef. Vef. 8 Z 1234.
  - 11) Şeyh Yunus Hilmî Ef., halife-i Hafız Ef. ve birader-zâde-i Şeyh Hafız Ef. Vef. 27 B 1279.
  - 12) Şeyh Hafız Seyyid Ahmed Şevkî Ef. Vef. 1302.
  - 13) Şeyh Mehmed Kudretullah Ef. ibn-i Şeyh Hafız Ahmed Şevkî Ef. Vef. 2 Ş 1313.

AKŞEMSEDDİN NAM-I DİĞER SEMERCİ İBRAHİM TEKYESİNE ŞEYH OLANLAR (ZEYREK CAMI'-I ŞERİFİ İTTİSALİNDEKİ TEKYE).

- 1) Şeyh 'Abdullah-ı İlahî, en-Nakşbendî, Sınavî. Vef. 896 Yenice-i Vardar.
- 2) Şeyh Balî, el-Halvetî, Sofyavî. Vef. 960 Sofya.
- 3) /////
- 4) /////
- 5) Şeyh 'Abdullah-ı Biçare-i Celvetî, el-ma'ruf bi-Zakir-Zade. Vef. 1068.
- 6) /////
- 7) /////
- 8) /////
- 9) Semerci Şeyh Geredevî İbrahim Ef., el-Halvetî, eş-Şa'banî, halife-i Şeyh Mustafa Çerkeşi. Vef. 1247.
- 10) Şeyh Halil Ef., Geredevî, halife-i Şeyh Semerci İbrahim Ef. Vef. 1274 Ş.
- 11) Şeyh Halil Ef. ibn-i Şeyh Halil Ef. Vef. 15 S 1333.

ETMEYDANI KURBÜNDE SOFULAR'DA EKMEİ TEKYESİ ŞEYHLERİ.

- 1) Bani: Şeyh Süleyman-ı Rumî, el-Halvetî, halife-i Şeyh Mes'ud-ı 'Acemî, el-Edirnevî. Vef. 900den sonra.
- 2) Şeyh Ekmeleddin Ef., halife-i Şeyh Süleyman Ef. Vef. 985.
- 3) Şeyh Mustafa Beyanî Ef., Rusçuklu, halife-i Şeyh Ekmeleddin. Vef. 1006.
- 4) Koğacı-Zade Şeyh Mehmed Ef. Vef. 1026.
- 5) /////
- 6) /////
- 7) /////
- 8) /////
- 9) Şeyh Hafız Mustafa Ef., el-Gülşenî, halife-i Gürcü Şeyh 'Ali Ef. Vef. 1206.
- 10) Şeyh Ya'kub Ef., el-Mudanyavî. Vef. 1 S 1223.
- 11) Şeyh Mehmed Nureddin Ef ibn-i Şeyh Ya'kub Ef. Vef. 10 M 1266.
- 12) Şeyh 'Ömer Fu'adî Ef., el-Halvetî, halife-i Gerede-  
li Şeyh Halil Ef. Vef. 28 CA 1274.
- 13) Şeyh 'Abdullah Rüsdî Ef., ibn-i Şeyh 'Ömer Fu'adî  
Ef. Vef. 22 M 1299.
- 14) Şeyh Ya'kub Ef. ibn-i Şeyh 'Ömer Fu'adî Ef. Vef.  
28 S 1319.
- 15) Mehmed Salaheddin Ef. ibn-i Şeyh Ya'kub Ef.

DAVUDPAŞA İSKELESİ KURBÜNDE SADRIA'ZAM HALİL HAMİD PAŞA'  
NIN BİNA EYLEDİĞİ SA'DİYE'DEN KADEM-İ ŞERİF TEKYESİ  
ŞEYHLERİ. TARİH-İ BİNA-İ TEKYE 1199.

- 1) Şeyh el-Hac Seyyid Mehmed Ziyad Ef., halife-i Şeyh İbrahim Ebu'l-Vefa-ı Şamî. Vef. 1205.
- 2) Şeyh Seyyid Ahmed Ef. ibn-i Şeyh Mehmed Ziyad Ef. Vef. 1200den sonra.
- 3) Şeyh Seyyid 'Abdürrahman Ef. ibn-i Şeyh Ziyad Ef. Vef. 1200den sonra.
- 4) Şeyh Seyyid Mehmed Ef. ibn-i Ziyad Ef. Vef. 1261.
- 5) Şeyh Seyyid el-Hac 'Abdüllatif Ef. ibn-i Şeyh Mehmed Ziyad Ef. Vef. 1267.



- 6) Şeyh el-Hac Ahmed Agah ibn-i Şeyh 'Abdüllatif Ef.  
Vil. 1238, vef. 1 M 1293.
- 7) Şeyh İsma'il Bedreddin Ef. ibn-i Şeyh Ahmed Agah  
Ef. Vef. 13 L 1332.

ÜSKÜDAR'DA 'AZİZ MAHMUD HÜDA'İ DERGAHI [Hier nur zum  
Teil ausgeführt, vgl. die vollständige Liste unten S.72-  
74.

- 1) Şeyh Seyyid Şehabeddin Mehmed Ef. ibn-i Şeyh Mehmed  
Ruşen Ef. Vef. 17 Ş 1234 Pazar.
- 2) Şeyh Seyyid 'Abdürrahman Nesib Ef. ibn-i Şeyh Şe-  
habeddin Ef. Vef. 1258.
- 3) Şeyh Seyyid Mehmed Ruşen Ef. ibn-i Şeyh Seyyid 'Abd-  
urrahman Ef. Vil. 1224, vef. 22 R 1309.
- 4) Şeyh Seyyid Mehmed Şehabeddin Ef. ibn-i Şeyh 'Abd-  
urrahman Nesib Ef. Vil. 1247, vef. 29 CA 1330.
- 5) Şeyh el-Hac Mehmed Ruşen Ef.

ÜSKÜDAR'DA BANDIRMALI TEKYESİ ŞEYHLERİ. BANİSİ SADRI-  
A'ZAM HEKİM-ZADE 'ALİ PAŞA. TARİH-İ BİNA-İ TEKYE 1145.

- 1) Bandırmalı Şeyh Seyyid Yusuf Nizameddin Ef., el-  
Celveti. Vef. 1166.
- 2) Şeyh Seyyid Mustafa Haşim Ef. ibn-i Şeyh Yusuf Ni-  
Nizameddin Ef. Vef. 1197.
- 3) Şeyh Seyyid Mehmed Galib Ef. nebire-i Şeyh Haşim  
Ef. Vef. 1247.
- 4) Şeyh Seyyid 'Abdürrahim Selamet Ef. ibn-i Şeyh Meh-  
Galib Ef. Vef. 1266.
- 5) Şeyh Seyyid Mehmed Fahreddin Ef. ibn-i Şeyh 'Abd-  
ürrahim Ef. Vef. 23 S 1311.
- 6) Şeyh Mehmed Galib Ef. ibn-i Şeyh 'Abdürrahim Ef.  
Vef. 13 CA 1330.

ÜSKÜDAR'DA DOĞANCILAR'DA HAZRET-İ NASUHİ TEKYESİ  
ŞEYHLERİ. TARİH-İ BİNA-İ TEKYE 1099.

- 1) Hazret-i Şeyh Mehmed Nasuhî Ef., el-Halveti, hali-  
fe-i Karabaş Şeyh 'Ali Ef. Vef. 17 N 1130.
- 2) Şeyh 'Alaeddin Ef. ibn-i Şeyh Mehmed Nasuhî Ef. Vef.  
1165.
- 3) Şeyh Mehmed Fazlullah Ef. ibn-i Şeyh 'Alaeddin Ef.  
Ef. Vef. 1211.

- 4) Şeyh 'Abdürrahman Şemseddin Ef. ibn-i Şeyh Fazlullah Ef. Vef. 1249.
- 5) Şeyh Mehmed Muhyieddin Ef. ibn-i Şeyh Şemseddin Ef. Vef. 28 ZA 1315, vil. 1245.
- 6) Şeyh Mehmed Kerameddin Ef. ibn-i Şeyh Muhyieddin Ef.

ÜSKÜDAR'DA ÇİNİLİ CAMİ' KURBÜNDE ÜMMİ ŞEYH AHMED EF.  
TEKYESİ ŞEYHLERİ.

- 1) Şeyh Ümmî Ahmed Ef., el-Halvetî. Vef. 1138.
- 2) Şeyh Murtaza Ef., damad-ı Şeyh Ümmî Ahmed Ef. Vef. 1149.
- 3) İstavrozlu Şeyh 'Osman Ef., halife-i Şeyh Ümmî Ahmed Ef. Vef. 1152.
- 4) Şeyh 'Ali Ef., halife-i Ümmî Şeyh Ahmed Ef. Vef. 1175.
- 5) Şeyh el-Hac 'Ali Ef. Vef. 15 L 1211.
- 6) Şeyh Hafız Mehmed Şemseddin Ef. Vef. 1230.
- 7) Şeyh Mehmed Rızaeddin Ef. ibn-i Şeyh Mehmed Şemseddin Ef. Vef. 25 N 1272.
- 8) Şeyh Seyyid Mehmed Rif'at Ef. Vef. ZA 1285. Şeyh Rızaeddin Ef. nin hemşire-zadesidir.
- 9) Şeyh İsma'il Dede Ef. Vef. 15 L 1291.

ÜSKÜDAR'DA FENA'İ TEKYESİ ŞEYHLERİ. TARİH-İ BİNA-İ TEKYE 1126.

- 1) Şeyh Seyyid 'Ali Fena'i Ef., el-Celvetî, Kütahyavî, halife-i Şeyh Selamî. Vef. 1158.
- 2) Şeyh 'Abdullah Rifkî Ef., halife-i Şeyh Fena'i Ef. Vef. 1184.
- 3) Şeyh Mehmed Nazif Ef. ibn-i Şeyh 'Abdullah Rifkî Ef. Vef. 1207.
- 4) Şeyh Hattat Mehmed Şakir Ef.
- 5) Şeyh Mehmed Ef., el-Celvetî, halife-i Bandırmalı-Zade Şeyh Mehmed Galib Ef. Vef. 1261.

ÜSKÜDAR'DA TOPTAŞI KURBÜNDE KAIN OLAB ŞEYH HASİB EF.  
HANIKAHINDA POSTNİŞİN OLAB GÜZERAN EDEN MEŞA'İH.

- 1) Bani-i zaviye: Şeyh Seyyid Mehmed Hasib Ef., en-Nakşbendî. Vef. 1100den sonra.
- 2) Şeyh Seyyid Mehmed Şakir Ef., en-Nakşbendî. Vef. 1227.
- 3) Bani-i sani: Tarik-i Bedevîyeden Kalpakçı Şeyh

Mustafa Rızaeddin Ef. Vef. 1255.

- 4) Şeyh Mehmed Sadık Ef. ibn-i Şeyh Mustafa Rızaeddin Ef. Vef. 1278.
- 5) Şeyh 'Abdülhalim Ef. ibn-i Şeyh Mehmed Sadık Ef. Vef. L 1318.

ÜSKÜDAR'DA TOYGARTEPESİ'NDE RİFA'İ TEKYESİ ŞEYHLERİ.

- 1) Ibtida-i tarik-i 'aliye-i Rifa'iyeden Saçlı Şeyh Hüseyin el-Hadi. Vef. 11 CA 1268. Kasımpaşa'da 'Aşıklar meydanında medfundur. Marufî-Zade Şeyh 'Ali Sabit Ef.'nin halifesidir.
- 2) Şeyh Ahmed Cezbî Ef., er-Rifa'î, halife-i Saçlı Şeyh Hüseyin Ef. Vef. M 1291. Tekyede medfundur.
- 3) Şeyh Hüseyin Hazim Ef. ibn-i Şeyh Ahmed Cezbî Ef. Vef. Z 1329 (veya 6 CA 1326).

ÜSKÜDAR'DA KEFÇEDEDE MAHALLESİNDE TARİK-İ HALVETİYE-İ MUSLİYE'DEN ŞEYH FEYZULLAH EFENDİ'NİN CUM'AERTESİ TEKYESİNE ŞEYH OLANLAR.

- 1) Ibtida-i vaki'-i meşihat Şeyh Seyyid Feyzullah Ef., el-Muslî, el-Halvetî. Vef. 1196. Tekye'de medfundur.
- 2) Şeyh Seyyid Mehmed Es'ad Ef. ibn-i Şeyh Seyyid Feyzullah Ef. el-Halvetî. Tarik-i Nureddin'den ve Liva-i şerif şeyhi Mustafa Şakir Ef.nin halifesidir. Vef. 1229. Tekyede medfundur.
- 3) Şeyh Seyyid Mehmed 'Ataullah Ef. ibn-i Şeyh Feyzullah Ef., halife-i Şeyh Mustafa Şakir Ef. Vef. 1231. Tekye'de medfundur.
- 4) Şeyh Hasan Dede Ef., el-Mevlevî. Vef. 1233. Tekyede medfundur.
- 5) Şeyh Seyyid Mehmed Rumî Ef. ibn-i Hasan Dede Ef., halife-i Kavaklı Şeyh Mehmed Şakir, el-Halvetî en-Nureddini. Vef. 18 CA 1266.
- 6) Seyyid Mehmed 'Ataullah Ef. ibn-i Şeyh Seyyid Mehmed Rumî Ef. Vef. 1297.

ÜSKÜDAR'DA VALİDE-İ 'ATİK KURBÜNDE KAPUAĞASI CAMI'-İ ŞERİFİNE MEŞİHAT BUĞURAN MORAVİ ŞEYH YAHYA EF.NİN MAHDUMU ŞEYH 'ABDÜŞŞEKÜR EFENDİ-ZADE ESBAK NUREDDİN ŞEYHİ ŞEYH SEYYİD MEHMED 'ARİF DEDE EFENDİ'NİN TEKYESİ ŞEYHLERİ.

- 1) Ibtida-i vaki'-i meşihat Şeyh Seyyid Mehmed 'Arif

Dede ibn-i Şeyh 'Abdüşşekûr Ef. Nakl-i asitane-i Pir 1220. Vef. 1228.

- 2) Birader-Zadesi ve halifesi Şeyh Seyyid 'Abdül'aziz Ef. Nakl-i asitane-i Pir 1231. Orada vef. 24 L 1270.

ÜSKÜDAR'DA AYAZMA CAMI'-İ ŞERİFİ KURBÜNDE VAKİ' MEVLE-VİHANE ŞEYHLERİ.

- 1) Bani: Şeyh Seyyid Nu'man Halil Dede. Vil. 1102, vef. 1213.
- 2) Şeyh Seyyid Mehmed Hüsameddin Dede Ef. Vef. 1216.
- 3) Şeyh el-Hac 'Ali Na'ilî Dede Ef. Vef. 1217.
- 4) Şeyh İsmail Hulusî Dede Ef. Vef. 1219.
- 5) Şeyh Seyyid el-Hac Mehmed Emin Dede Ef. Vef. 1227.
- 6) Şeyh Seyyid 'Abdullah Necib Dede ibn-i Şeyh Mehmed Ruhî Dede. Vil. 1199, vef. 27 CA 1252.
- 7) Şeyh Ahmed 'Arif Dede Ef. ibn-i Şeyh Mehmed Ruhî Dede Ef. Vef. 1290.
- 8) Şeyh Mehmed Zekî Dede Ef. Vef. 5 S 1299.
- 9) Şeyh Mehmed Hasib Dede Ef. ibn-i Şeyh Ahmed 'Arif Dede. Vef. 4 RA 1304.
- 10) Ahmed 'Arif Dede Ef. ibn-i Mehmed Ruhî Dede ibn-i Şeyh 'Arif Dede.
- 11) Vekil: Konevî Halid Dede Ef. Vef. 27 Ş 1320.
- 12) Ahmed Arif Dede Ef. ibn-i Mehmed Ruhî Ef. ibn-i Şeyh Arif Dede.

ÜSKÜDAR'DA DOĞANCILAR MEYDANI KURBÜNDE HALVETİYE DEN ŞEYH RA'UFİ EFENDİ TEKYESİ ŞEYHLERİ.

- 1) İbtida Şeyh Seyyid Ahmed Ra'ufî Ef., halife-i Köstendilli Şeyh 'Alî Ef. Vef. 27 ZA 1170.
- 2) Şeyh Seyyid Mehmed Nurullah Ef. ibn-i Şeyh Ahmed Ra'ufî Ef. Vef. 15 RA 1189.
- 3) Şeyh Seyyid el-Hac 'Abdürrahim Nesib Ef. ibn-i Şeyh Seyyid Mehmed Nurullah Ef. Vef. 22 N 1227.
- 4) Şeyh Seyyid Mehmed Fazlî Ef. ibn-i Şeyh 'Abdürrahim Nesib Ef. Vef. 9 Z 1227.
- 5) Şeyh Seyyid Ahmed Ra'uffî Ef. ibn-i Şeyh Seyyid 'Abdürrahim Nesib Ef. Vef. 17 Z 1228.

ÜSKÜDAR'DA MORAVÎ MAHALLESİNDE VAKİ' ASHAB-I HAYRETDEN 'ARIF-İ BİLLAH ŞEYH YAHYA MORAVÎ HAZRETLERİ HULEFAS-INDAN ŞEYH HAFİZ İSMA'İL EFENDİ'NİN VAZ'-I MEŞİHAT BURYDUKLARI TEKYE-İ ŞERİFDE GÜZERAN EDEN MEŞA'İH HAZRET-LERİ.

- 1) İbtida Şeyh Hafız İsma'il Ef., halife-i Şeyh Yahya Moravî. Vef. 1100den sonra.
- 2) Şeyh Musa Dede Ef., halife-i Şeyh Hafız Ef. Vef. 1201.
- 3) Şeyh Seyyid Mehmed Zeynel'abidin Ef. ibn-i Şeyh 'Abdüşşekûr Ef. ibn-i Moravî Şeyh Yahya Ef. Vef. 1235.
- 4) Şeyh Seyyid Mehmed 'Arif Dede ibn-i Şeyh Seyyid 'Abdüşşekûr Ef. Vef. 20 L 1238.
- 5) Şeyh Seyyid Yahya Şerefeddin Ef. ibn-i Şeyh Mehmed 'Arif Dede. Vef. 1263.
- 6) Şeyh Seyyid Mehmed Nureddin Ef. ibn-i Şeyh Yahya Şerefeddin Ef. Vef. 3 N 1291.

ÜSKÜDAR'DA AĞA HAMMAMI KURBÜNDE CELVETİYE'DEN İSKENDER BABA TEKYESİ ŞEYHLERİ.

- 1) Kaymakçı-Zade Şeyh el-Hac Mehmed Ef., el-Celvetî. Vef. 1187. Türbede medfundur.
- 2) Şeyh el-Hac 'Abdürrahman Ef., el-Celvetî, ibn-i Şeyh Mehmed Kaymakçı-Zade. Vef. 1224. Tekyedeki türbede medfundur.
- 3) Şeyh Hafız Mehmed Sadık Ef. ibn-i Şeyh 'Ali Ef. hafid-i Şeyh 'Abdürrahman Ef. Vef. 1262. Türbeye defn edilmiştir.
- 4) Şeyh Seyyid Mehmed Şakir Ef., el-Celvetî, halife-i Bandırmalı-Zade Şeyh Mehmed Galib Ef. Vef. 27 B 1279.
- 5) Mehmed Şerefeddin Ef. ibn-i Şeyh Şakir Ef. Vef. 1310.
- 6) Şeyh Ahmed Safî Ef. Hacda vef. sene 1313.
- 7) Şeyh Mehmed Galib Ef., Şeyh Ahmed Safî'nin kız-kardeşinin oğlu. Vef. 12 CA 1330.

ÜSKÜDAR'DA BÜLBÜLDERESİ KURBÜNDE ŞEYH CAMİ'-İ ŞERİFİ DERUNUNDA CELVETİ TEKYESİ ŞEYHLERİ. BANİ ARSLAN AĞA.

- 1) İbtida Devatî Şeyh Mustafa Ef., el-Celvetî, halife-i Şeyh Muk'ad Ahmed Ef. Vef. 1070.
- 2) Şeyh Mehmed Talib Ef. ibn-i Şeyh Mustafa Devatî. Vef. 1090.
- 3) Şeyh //////
- 4) Şeyh Mustafa Ha'imî Ef. ibn-i Şeyh ////// Ef. Vef. 1167.

- 5) Şeyh Mehmed Sa'id Ef. ibn-i Şeyh Mustafa Ef. 1223 tarihinde meşihatdan alınmıştır. Vef. 1223ten sonra.
- 6) Şeyh Mehmed 'Asım Ef. ibn-i Şeyh Mehmed Sa'id Ef. Vef. 1259.
- 7) Şeyh Mehmed Talib Ef. ibn-i Şeyh Mehmed 'Asım Ef. Vef. 1260.
- 8) 'Asadar-ı Hazret-i Hüda'î Şeyh Mustafa Dede. Vef. 1263.
- 9) Şeyh Ahmed ibn-i Mehmed Hasib Ef. Vef. 1275.
- 10) Şeyh Mehmed Talib Ef. ibn-i Şeyh Mehmed Hasib Ef.

ÜSKÜDAR'DA BALABAN İSKELESİ KURBÜNDE İSFENDİYAR MES-CİDİNE VAZ'-I MEŞİHAT EDEN YAĞCI-ZADE TEKYESİ ŞEYHLERİ.

- 1) Tarikat-i 'alîye-i Sa'dîyeden Yağcı-Zade Şeyh Sey-yid Ahmed Ef. Vef. 1191. İlk şeyh Yağcı-Zade Sey-yid Ahmed Ef. 'Abdüsselam-Zade Şeyh Mehmed Galib Ef.'nin halifesidir.
- 2) Şeyh Seyyid Mehmed Sa'id Ef. ibn-i Yağcı-Zade Şeyh Ahmed Ef. Vef. 1207.
- 3) Şeyh Mehmed Nizameddin-i Suzî ibn-i Şeyh Ya'kub-ı Mudanyavî, es-Sa'dî. Vef. 22 C 1238.
- 4) Şeyh İbrahim Ef., Rumelidir. Vef. 1245.
- 5) Şeyh Mehmed Nizameddin Ef. ibn-i Şeyh Ya'kub-ı Mu-danyavî. Vef. /////.
- 6) Şeyh Mehmed Emin Ef. ibn-i Şeyh Nizameddin Ef. 1297.
- 7) Şeyh /////
- 8) Şeyh Mehmed 'Aşir Ef. Vef. 19 Ş 1323.

ÜSKÜDAR'DA 'İNADİYE KURBÜNDE NALÇACI HALİL EFENDİ TEK-YESİ ŞEYHLERİ.

- 1) Nalçacı Şeyh Halil Ef., el-Mudurnuvî, el-Halvetî. Vef. 1068. Tekyedeki türbede medfundur.
- 2) İplikçi Şeyh Ebubekir Ef., el-Mudurnuvî, halife-i Şeyh Halil Ef. Vef. 1082. Türbede medfundur.
- 3) Şeyh Mehmed Ef. Vef. 1155.
- 4) Şeyh Mehmed Tulu'î Ef., el-Mudurnuvî. Vef. 1170. Mudurnu'da medfundur.
- 5) Damadı Şeyh Hüseyn Ef. ibn-i Şeyh 'Abdullah Rüşdî, el-Mudurnuvî. Vef. 1181. Türbede medfundur.

- 6) Şeyh Mehmed Rüşdî Ef., el-Halvetî, ibn-i Şeyh Hüseyin Ef. Vef. 1232. Türbe'de medfundur.
- 7) Şeyh Ahmed Reşid Ef., el-Halvetî, ibn-i Şeyh Mehmed Rüşdî Ef. Vef. 1280. Türbede medfundur.
- 8) Şeyh Mustafa Enver Bey, halife-i Şeyh Ahmed Reşid Ef. Vef. 19 B 1289.
- 9) Şeyh Mehmed Tayyar Bey ibn-i Şeyh Mustafa Bey. Vef. 20 C 1328.

ÜSKÜDAR'DA SELİMİYE TEKYESİ ŞEYHLERİ. TARİH-İ BİNA-İ TEKYE 1220.

- 1) Kangırılı Şeyh 'Abdullah Ef., en-Nakşbendî. 1222de meşihatdan feragat eylemiştir.
- 2) Şeyh el-Hac Ni'metullah Ef., el-Buharî. Vef. N1232.
- 3) Şeyh 'Ali Behcet Ef., Konevî, en-Nakşbendî. Rodosî Şeyh Mehmed Emîn Ef.nin halifesidir. Vef. 1238.
- 4) Şeyh Mehmed Hidayetullah Ef. ibn-i Şeyh 'Ali Behcet Ef. Vef. 1288.
- 5) Şeyh Mehmed Sa'id Ef. ibn-i Şeyh Hidayetullah. Hala şeyhdür. mit anderer Hand Vef. 10 N 1313.

ÜSKÜDAR'DA ALACAMİNARE TEKYESİ ŞEYHLERİ.

- 1) Şeyh el-Hac Hüseyin Dede, en-Nakşbendî. Vef. 1173.
- 2) Şeyh Mehmed Fahrî Ef., en-Nakşbendî. Vef. 1192.
- 3) Şeyh Mehmed Sadık Ef., el-Erzincanî. Vef. 1209.
- 4) Şeyh el-Hac İbrahim Celalî Ef. Vef. 1243.
- 5) Şeyh 'Ali Rıza Ef. ibn-i Şeyh el-Hac İbrahim Ef. Vef. 1275.
- 6) Şeyh 'Abdülfettah Ef., el-Bağdadî, halife-i Hazret-i Mevlana Halid. Vef. 1281.
- 7) Şeyh el-Hac İbrahim Şerif Ef., Tırnovalı. Vef. 1296.
- 8) Şeyh İsma'il Ef. ibn-i Şeyh İbrahim Şerif.

MOLLAGÜRANÎ'DE PİRÎ PAŞA EL-MA'RUF KORUK TEKYESİ ŞEYHLERİ. TARİH-İ BİNA-İ TEKYE 927.

- 1) Şeyh Ishak-ı Karamanî el-ma'ruf Cemâl-i Halvetî, halife-i Şeyh Habîb-î Karamanî. Vef. 933. Sütlücede medfundur. Meşihati 6 yıl.
- 2) Şeyh Mehmed Ef. ibn-i Şeyh Ishak-ı Karamanî. 971

- tarihinde Emir Ahmed-i Buharî tekyesine nakletmiştir. Vef. 993. Meşihâtı 38 yıl.
- 3) Şeyh 'Ali Kemalî Tırhalî, va'iz-i Ayasofya, halife-i Nureddin-Zade. Vef. 1012. Meşihâtı 21 yıl.
  - 4) Şeyh Kırımı Derviş Ef., va'iz. Vef. 1031. Meşihâtı 19 yıl.
  - 5) Saçlı Şeyh İbrahim Ef., va'iz-i Cami'-i Cerrahpaşa. Vef. 1042. Meşihâtı 11 yıl.
  - 6) Şeyh Musa Ef. ibn-i Şeyh İbrahim Ef. Vef. 1085. Meşihâtı 43 yıl.
  - 7) Şeyh İbrahim Ef. ibn-i Şeyh Musa. Vef. 1128.
  - 8) Koruklu Şeyh Mehmed Fahrî Ef., es-Sünbülî, halife-i Şeyh İbrahim Nakşî Ef. Vef. 1148.
  - 9) Şeyh Seyyid Mehmed Ef., hafid-i Atpazarî Şeyh 'Osman Fazlî, damad-ı Şeyh Fahrî Ef. Vef. 12 veya 16 N 1189.
  - 10) Şeyh Nu'man Ef., es-Sünbülî, halife-i Mehmed Ef. Vef. 7 R 1227.
  - 11) Şeyh Celaleddin Ef. ibn-i Şeyh Nu'man Ef. Vef. 9 CA 1258.
  - 12) Kandilci Şeyh Mehmed Şakir Dede Ef. Vef. 1263.
  - 13) Şeyh el-Hac Mehmed Eşref Ef., Melekhoca-Zade. Vef. 23 N 1268.
  - 14) Şeyh el-Hac Mehmed 'Ataullah Ef. ibn-i Şeyh Eşref. Vef. 12 L 1285.
  - 15) Şeyh Mustafa Hüsameddin Ef. ibn-i Şeyh 'Ataullah Ef. Vef. 22 Z 1303.
  - 16) Şeyh 'Aziz Mahmud Ef., Kocamustafa cami'i hatibi Vef. 12 RA 1305.
  - 17) Mehmed Hüsnî Ef., Hatib-Zade. Vef. 9 B 1307.
  - 18) Mehmed Lutfi Ef. ibn-i Hüsnî Ef. Vef. 16 ZA 1320.

**BEŞİKÇİ-ZADE TEKYESİ ŞEYHLERİ.**

- 1) Beşikçi-Zade Şeyh el-Hac Süleyman Ef., en-Nakşben-dî. Vef. 13 B 1214.
- 2) Şeyh Hafız Seyyid Mehmed Tahir Ef., halife-i Beşikçi-Zade Süleyman. Vef. 1232.
- 3) Şeyh el-Hac 'Ali Ef., Beypazarî, el-Halvetî. Vef. 22 L 1234.



- 4) Şeyh Hafız Ahmed Nazif Ef., hatib-i Cami'-i Ayasofya-ı kebir. Vef. 1253.
- 5) Ahmed Kamil Ef. ibn-i Ahmed Nazif Ef., Ayasofya hatibi. 1269 senesinde meşihattan ferağat eylemiş ve 1277 vef.
- 6) Şeyh Sa'deddin Ef., es-Sünbülî. Vef. 20 N 1282.
- 7) İçciler imamı Şeyh Mehmed Emin Ef. Vef. 7 ZA 1316.
- 8) Terzi Şeyh Refik Ef.
- 9) Şeyh Hasan Kamil Ef. Vef. 2 M 1331.
- 10) Nurullah Bey. Vef. 1397.

BAB-I 'ÂLÎ KARŞISINDA KA'İN HALİDİ DERGAHI ŞEYHLERİ (GÜMÜŞHANELİ TEKYESİ).

- 1) Gümüşhanevî Şeyh el-Hac Ahmed Ziyaeddin Ef. Vef. 1311.
- 2) Geyveli Şeyh el-Hac Hasan Hilmî Ef. Vef. 23 S 1329.
- 3) Za'feranbolulu Şeyh el-Hac İsmail Necatî Ef.

KOCAMUSTAFAPAŞA'DA 'ALİ FAKİH MAHALLESİNDE BEDEVİ TEKYESİ ŞEYHLERİ. BİNA TARİHİ 1256.

- 1) Bani: Şeyh el-Hac Ahmed Niyazî Ef. Vef. 1294.
- 2) Şeyh Mehmed 'Arif Ef., hafid-i Şeyh Ahmed Ef. Vef. 1301.
- 3) Şeyh Mustafa Na'ilî Ef. ibn-i Şeyh Mehmed 'Arif Ef. Vîl. 1282, vef. 21 ZA 1326 Salı.

TOPKAPI KURBÜNDE KÜRKCÜ CAMİ'İ İTTİSALİNDE PAZAR TEKYESİ ŞEYHLERİ.

- 1) Bani: Şeyh Kazzaz Mehmed Ef., el-Halvetî, halife-i Hazret-i Ümmî Sinan. Vef. 1050.
- 2) Şeyh Cedd Hasan Efendi, Ümmî-Sinan-Zade namıyla ma'rufur. Vef. 1088.
- 3) Şeyh Hüseyin Hüsameddin Ef., ibn-i Şeyh Hasan Ef. Vef. 1147.
- 4) Şeyh Mustafa Ef. ibn-i Şeyh Hüseyin Ef. Vef. 1180.
- 5) Şeyh Hasan Ef. ibn-i Şeyh Mustafa Ef. Vef. 1210.
- 6) Şeyh Mehmed Salih Ef., el-Bursavî. Vef. 1285.
- 7) Şeyh Ahmed Zariffi ibn-i Şeyh Salih Ef. Vef. 21 M 1331.

SİLİVRİKAPISI KURBÜNDE PEYK DEDE TEKYESİ ŞEYHLERİ.

- 1) İbtida Şeyh Peyk Dede Ahmed Remzî Ef., el-Gülşenî, halife-i Hazret-i Seza'î. Vef. 1100den sonra.
- 2) Şeyh Mustafa ibn-i Şeyh Peyk Dede. Vef. //
- 3) Hilalcı Şeyh İbrahim Ef., el-Kadirî. Vef. 1238.
- 4) Şeyh Seyyid Ahmed Sırrî Ef., el-Kadirî. Vef. 1254.
- 5) Tiryakî Şeyh Seyyid Mehmed Sa'id 'Aşkî Ef., birader-i Şeyh Ahmed Sırrî Ef., Kadiriyeden. Vef. 1271.
- 6) Seyyid 'Abdülkadir Ef. ibn-i Şeyh Sa'id Ef. Vef. 1298.
- 7) Dellal Şeyh el-Hac Hasan Ef., Kadiriyeden. Vef. 6ZA 1307.
- 8) Şeyh Mehmed Galib Ef. ibn-i Şeyh Hasan Ef. Vef. M 1327.
- 9) Şeyh Mehmed Kadrî Ef. Vef. 8 B 1330.

SİLİVRİKAPISI KURBÜNDE EMİRLER TEKYESİ ŞEYHLERİ.

- 1) Şeyh Seyyid Seyfullah Kasım Ef. ibn-i Şeyh Seyyid Nizameddin el-Hüseyinî, halife-i Hazret-i 'Ümmî Sinan, el-Halvetî. Vef. 1010. Tekyenin haziresinde medfundur.
- 2) Şeyh Seyyid Cüneyd Ef. ibn-i Şeyh Seyfullah Ef. Vef. 1013.
- 3) Şeyh Seyyid Ahmed 'Ali Murtaza Ef. ibn-i Şeyh Seyyid Cüneyd. Vef. 1077.
- 4) Şeyh Seyyid Mehmed Ef. ibn-i Şerife Fatma bint-i İsmihan bint-i Seyfullah Ef. Vil. 1030, vef. 1114.
- 5) Şeyh Seyyid 'Ali Ef. ibn-i Şeyh Seyyid Mehmed Ef. Vil. 1090, Vef. 1128.
- 6) Şeyh Seyyid İsma'il Zühdî Ef. ibn-i Şeyh 'Ali Murtaza Ef. Vef. 1180.
- 7) Şeyh Seyyid 'Abdüssamed Reşid Ef. ibn-i Şeyh Seyyid İsma'il Ef. Vef. 1203.
- 8) Şeyh Seyyid Mehmed Necib Ef. ibn-i Şeyh // Ef. Vef. 1264.

ALTIMERMER KURBÜNDE SİNEK ŞEYH HALİL EFENDİ TEKYESİ ŞEYHLERİ.

- 1) Şeyh Seyyid Halil Sabrî Ef., el-Kadirî, halife-i Şeyh Mehmed Sırrî er-Remlî. Vef. 1170.

- 2) Şeyh Seyyid Mehmed Ef., damad-ı Şeyh Halil Ef. Vef. 1179.
- 3) Şeyh Seyyid Nu'man Ef. Vef. 1195.
- 4) Şeyh Seyyid Mustafa Ef., el-Kadirî. Vef. 1200.
- 5) Şeyh Seyyid Mehmed Ef., el-Kadirî. Vef. 1212.
- 6) Şeyh Mehmed Dede, el-Mevlevî. Vef. 1269. Kerime-Zade-î Şeyh Mehmed Ef.
- 7) Şeyh Mehmed Nizameddin Ef. ibn-i Şeyh Mehmed Dede Ef. Vef. 1279.
- 8) Şeyh Mehmed Şemseddin Dede Ef. ibn-i Şeyh Nizam-eddin Dede.

YENİKAPI MEVLEVIHANESİ ŞEYHLERİ. BANİ YENİÇERİ BAŞHALİFESİ MALKOÇ MEHMED EFENDİ. TARİH-İ BİNA-İ ZAVİYE 1006.

- 1) Şeyh Kemal Ahmed Dede Ef. Vef. 1010.
- 2) Şeyh Doğanî Ahmed Dede Ef. Vef. 1040.
- 3) Şeyh Şabûhî Ahmed Dede Ef. Vef. 1054.
- 4) Şeyh el-Hac Ahmed Dede Ef. Vef. 1078.
- 5) Şeyh Karî Ahmed Dede Ef. Vef. 1090.
- 6) Şeyh Pendarî Nacî Ahmed Dede Ef. Vef. 1123.
- 7) Şeyh Seyyid Yusuf Nesib Dede Ef. ibn-i Şeyh 'Ömer el-Konevî. Vef. 1126.
- 8) Şeyh 'Arifî Ahmed Dede Ef., Peçevî-Zade. Vef. 1137.
- 9) Şeyh Mesnevîhan Keresteci-Zade Mehmed Dede Ef. Vef. 1145.
- 10) Şeyh 'Arab Musa Safî Dede Ef. Vef. 1157.
- 11) Şeyh Küçük Ahmed Dede Ef. Vef. 1159.
- 12) Şeyh Seyyid Ebubekir Dede Ef. Vef. 3 B 1189.
- 13) Şeyh Seyyid 'Alî Nutkî Dede ibn-i Ebubekir Dede Ef. Vef. 1219.
- 14) Şeyh Seyyid Nasir 'Abdülbakî Dede Ef. ibn-i Şeyh Seyyid Ebubekir Dede. Vef. 1236.
- 15) Seyyid Mehmed Hüsni Dede Ef. ibn-i Şeyh 'Abdülbakî Vef. 1245.
- 16) Şeyh 'Abdürrahim Kühnî Dede Ef. ibn-i Şeyh Ebubekir Ef. Vef. 1247.

- 17) Şeyh Seyyid 'Osman Salaheddin Dede Ef. ibn Şeyh Nasir 'Abdülbaki Dede. Vil. 1235, vef. 18 CA 1304 Cum'a günü.
- 18) Şeyh Mehmed Celaleddin Ef. ibn-i Şeyh 'Osman Sa-Salaheddin Dede. Vef. 1 CA 1326.
- 19) Şeyh 'Abdülbakî Dede Ef. ibn-i Şeyh Mehmed Celal-eddin Dede. Vef. 77777

EDİRNEKAPISI HARİCİNDE KOLANCI ŞEYH EMİN EFENDİ TEKYESİ ŞEYHLERİ, EMİN BABA, BEKTAŞİYE'DEN.

////////////////////////////////////

HASKÖY'DE 'ABDÜSSELAM CAMİ'İ TEKYESİ ŞEYHLERİ.

- 1) İbtida Kadirîyeden Şeyh Süleyman Safî Ef. halife-i Hoca İsmail Ef. Vef. 9 Z 1272.
- 2) Vekil Şeyh el-Hac 'Abdürrahman Hüsnî Ef., halife-i Şeyh İsmail Ef. Vef. 1278.
- 3) Mehmed Seyfeddin Ef. ibn-i Şeyh İsmail Zühdî Ef. Vef. 1301.
- 4) Şeyh Mehmed Ra'if Ef. Vef. 1203.

ŞEHİREMİNDE YAVAŞCA MEHMED AĞA TEKYESİ ŞEYHLERİ.

- 1) Şeyh İbrahim Ef., es-Sivasî. Vef. 1040.
- 2) 77777
- 3) Şeyh Mehmed Nazmî Ef., el-Halvetî, halife-i Hazret-i 'Abdülahad en-Nurî. Vil. 1032, vef. 24 L 1112.
- 4) Seyfeddin Ebu'n-Nur Şeyh Refî'a 'Abdürrahman Ef. ibn-i Şeyh Mehmed Nazmî Ef. Şehiden vef. 1132.
- 5) Şeyh 'Abdülmecid Ef. ibn-i Şeyh Nazmî Ef. Vef. 1143.
- 6) Şeyh Seyyid 'Abdülhalim Ef., el-Bayramî, damad-ı Himmet-Zade Şeyh 'Abdüssamed Ef. Vil. 1105, vef. 1173.
- 7) Şeyh Seyyid Mehmed Habib Ef. ibn-i Şeyh 'Abdülhalim Ef. Vef. 12 CA 1184.
- 8) Şeyh Seyyid el-Hac Mehmed Emin Sırrî Ef., el-Kadirî, Ayasofya va'izi. Vef. CA 1205.
- 9) Şeyh Seyyid 'Abdülkerim Keşfî Ef. ibn-i Şeyh Sırrî Ef. Vef. 6 ZA 1227.
- 10) Şeyh 'Abdülhalim Nazmî ibn-i Şeyh Sırrî Ef. Vef. 1243.

- 11) Şeyh Mehmed 'Abdürrahim Hıfzî Ef. ibn-i Şeyh 'Abd-ülhalim Nazmî Ef. Vil. 1222, vef. 21 ZA 1280.
- 12) Şeyh Seyyid Mehmed Emin Sırrî Ef. ibn-i Şeyh 'Abd-ülhalim Ef. Vil. 1232, vef. 16 M 1298.
- 13) Şeyh Mehmed Eşref Ef. ibn-i Şeyh Hıfzî Ef. Vef. 15 Z 1317.

HASSEKİ KURBÜNDE GÜLŞENİYE'DEN BAŞÇI TEKYESİ ŞEYHLERİ.

- 1) Şeyh Mehmed Sa'id Ef., halife-i Şeyh Hafız Mustafa Ef., damad-ı Hazret-i Seza'i. Vef. 2 Ş 1217.
- 2) Şeyh Mustafa Rif'at Ef. ibn-i Şeyh Mehmed Sa'id Ef. Vef. 14 Z 1256.
- 3) Şeyh Hafız Mehmed Şerofeddin Ef. ibn-i Şeyh Mustafa Rif'at Ef. Vef. 15 RA 1270.
- 4) Şeyh Mehmed Eşref Ef. ibn-i Şerofeddin Ef. Vef. 10 S 1296.

Mİ'MAR 'ACEM TEKYESİ ŞEYHLERİ, MEVLANA KAPI'DADIR.

- 1) Şeyh Sarı 'Osman Ef. Vef. /////
- 2) Şeyh 'Abdullah Ef., Merkez Efendi tekyesine naklı 984. Vef. 1000.
- 3) Şeyh Habibî İsmâ'il Dede, halife-i Ümmî Sinan-Zade Şeyh Hasan Ef., el-Halvetî. Vef. 1090.
- 4) Şeyh Mehmed Emin Ef. ibn-i Hüseyin.
- 5) Şeyh Seyyid Ahmed Vahdî Ef., el-Halvetî, halife-i Şeyh Mehmed Nazmî Ef. Vef. 20 C 1114.
- 6) Şeyh Seyyid Mehmed Emin Ef. ibn-i Vahdî Ef., halife-i Şeyh Seyyid Nureddin, es-Sünbülî. Vef. 1170.
- 7) Şeyh Seyyid İsmâ'il Ef. ibn-i Şeyh Vahdî Ef., halife-i Şeyh Nureddin, es-Sünbülî. Vef. 1194.
- 8) Şeyh Seyyid 'Abdülhay Ef. ibn-i Şeyh Mehmed Emin Ef. Vef. 23 N 1211 Pazarertesî.
- 9) Şeyh Seyyid Mehmed Habib Ef. ibn-i Şeyh 'Abdülhay Ef. Vef. 1233.
- 10) Şeyh Seyyid İsmâ'il ibn-i Şeyh Habib Ef. Vef. 1256. Merkez Ef. tekyesinde medfundur.
- 11) Şeyh Seyyid 'Abdülhay Ef. ibn-i Şeyh İsmâ'il. Ferağ 1267, vef. 1302.
- 12) Şeyh el-Hac Mustafa Suffî Ef. Yorganî, es-Sünbülî. Vef. 19 Ş 1284. Halife-i Şeyh Yunus Hilmi Ef.

- 13) Yorganî Şeyh Mehmed 'Arif Ef. ibn-i Şeyh Mustafa Sufî Ef. Vef. 17 L 1326.

SİLİVRİKAPISI KURBÜNDE KARAGÖZ TEKYESİ ŞEYHLERİ.

- 1) Şeyh Hüseyn Ef., el-Halvetî, en-Nureddinî, el-meşhur Zerdecî-Zade, halife-i Şeyh Yahya-ı Moravî. Vef. 1201. Tekyede defn edilmiştir.
- 2) Şeyh Mehmed Salih Ef., el-Halvetî ve Nureddinî, Şeyh el-Hac 'Abdürrahman Ef.nin damadıdır. Zerdecî-Zade'nin halifesidir. 1209 tarihinde Nureddin-i Cerrahi asitanesine nakletmiştir. Vef. 1239.
- 3) Şeyh Mahmud Ef., Sünbülî, post-nişin olduğu Mol-la Güranî'deki Pirî Paşa tekyesinde medfundur. Vef. 1258.
- 4) Şeyh Seyyid İsma'il, el-Halvetî, Şekerpare mektebi'nin hocasıdır. Vef. 1261. Silivrikapı haricinde medfundur.
- 5) Şeyh Hafız Mehmed 'İzzet Ef., Şehiremini mektebi'nin hocasıdır. Vef. 1275. Kocamustafapaşa'ya defnolunmuştur.
- 6) Şeyh Seyyid Mehmed Sa'id Ef., Kavaklı Şeyh Mehmed Şakir Ef.nin halifesidir. Hala. (Vef. 24 C 1293.)
- 7) İsma'il Hakkî Ef. ibn-i Şeyh Sa'id Ef. Vef. 1329.

MEVLEVÎHANEKAPISI KURBÜNDE YAYLA NAM MAHALLEDE AYDIN KETHÜDA MAHALLESİNDE KADİRİYE'DEN ŞEYH GAVSÎ TEKYESİ ŞEYHLERİ.

- 1) Şeyh Seyyid Mustafa Gavsî Ef., halife-i Enfi-Zade Şeyh Mehmed Rıza Ef. Vef. 1170.
- 2) Şeyh Seyyid Nu'man Ef. ibn-i Şeyh Gavsî Ef.
- 3) Şeyh Seyyid TTTTT

MOLLAGÜRANÎ KURBÜNDE FENA'Î MAHALLESİNDE HALVETİYE'DEN ŞERBETDAR ŞEYH MEHMED EFENDİ HANIKAHI ŞEYHLERİ.

- 1) Bani-i zaviye-i şerif: Şerbetdar Şeyh Mehmed Ef., halife-i Şeyh Ramazaneddin-i Mahfî el-Halvetî. Vef. 1053.
- 2) Şeyh Seyyid Mustafa Ef., el-Halvetî.
- 3) Şeyh Seyyid 'Abdullah Ef., er-Rifa'î, ibn-i Şeyh Mustafa el-Halvetî. Vef. B 1209.
- 4) Şeyh el-Hac Seyyid Süleyman'Ulvan Ef., er-Rifa'î, ibn-i Şeyh Seyyid 'Abdullah Ef. er-Rifa'î. Vef. 15 L 1249.
- 5) Biraderi Şeyh Veysî Ef., er-Rifa'î. Vef. 1273.

- 6) Şeyh Mehmed Sadık Ef., er-Rifa'i, hoca-i mekteb-i Şehzade. Vef. 1274.
- 7) Şeyh Seyyid 'Alî Ef., er-Rifa'i. Vef. 1281.
- 8) Şeyh Hafız 'Osman Hilmî Ef., er-Rifa'i, imam-i 'asker-i esbak namıyla ma'ruftur. Vef. 1291. Tekyede medfundur.
- 9) Şeyh Süleymân 'Ulvân Ef. ibn-i Şeyh 'Osman Hilmî Ef. Vef. 1297.
- 10) Şeyh Süleyman Niyazî Ef. Vef. 7 CA 1310.
- 11) Şeyh el-Hac Mehmed 'Arif Vasfî Ef. Vef. 12 N 1314.
- 12) Şeyh Mehmed 'Arif Ef., Hulvî tekyesi şeyhi. Vef. 22 Z 1319.
- 13) Şeyh Hafız Mehmed 'Arif Ef.

KABBAN-I DAKİK KURBÜNDE ŞAZELÎ TEKYESİ ŞEYHLERİ.

- 1) Şeyh el-Hac Ahmed Ef. Vef. 1242. Hacda vef.
- 2) Şeyh //
- 3) Şeyh 'Abdürrezzak Ef. Vef. 1200den sonra.
- 4) Şeyh Mehmed Kamil Ef. ibn-i Şeyh 'Abürrezzak Ef. Vef. 1200den sonra.
- 5) 'Abacı Şeyh Hafız Mehmed Ef. Vef. 27 B 1280.
- 6) Şeyh Mehmed Salih Ef., halife-i Şeyh Hafız Mehmed Ef. Vef. RA 1282.
- 7) Şeyh el-Hac Mehmed Emin Ef. ibn-i Şeyh Salih Ef. Vef. 23 C 1325.

YEDİKULE KURBÜNDE HACI EVHADEDDİN TEKYESİ ŞEYHLERİ.  
BİNA-İ TEKYE 983.

- 1) Şeyh Bakî-Zade Şeyh Mehmed Çelebî Ef. Vef. 1000den sonra.
- 2) Şeyh Seyyid Mehmed Ef., el-Eyyübi, Kocamustafa-paşa'ya naklı 1026. Vef. 1028.
- 3) Şeyh Musa Ef., es-Sünbülî. Vef. 1066.
- 4) Şeyh el-Hac Seyyid Hüseyin Ef., halife-i Hazret-i 'Abdülahad, en-Nurî, el-Halvetî. Vef. 28 C 1105.
- 5) Şeyh Seyyid Mehmed Ef., damad-ı Şeyh Hüseyin Ef. Vef. 1145.
- 6) Şeyh Mustafa Ef., damad-ı Şeyh Mehmed Ef. Vef. 1161.
- 7) Şeyh Seyyid 'Abdülkerim Ef. ibn-i Mustafa Ef. Vef. 1181.

- 8) Şeyh Seyyid Mustafa Ef. ibn-i Şeyh 'Abdülkerim Ef. Vef. 13 C 1183.
- 9) Şeyh Seyyid 'Abdüssekkür Çelebi ibn-i Şeyh 'Abdülkerim Ef. Vef. 19 Z 1184.
- 10) Şeyh Seyyid Mehmed Celaleddin Ef. ibn-i Şeyh 'Abdülkerim Ef. Vef. 1220.
- 11) Şeyh el-Hac Ahmed Ef., Şikarî-Zade, Ser-zakiran-ı Kocamustafapaşa. Vef. 16 M 1247.
- 12) Şeyh el-Hac Mehmed Sufî Ef., es-Sünbülî. Vef. 4 B 1272.
- 13) Şeyh el-Hac 'Abdullah Nida'î Ef. ibn-i Şeyh Mehmed Sufî Ef., pişkadem-i Kocamustafapaşa. Vef. 20 ZA 1289
- 14) Şeyh el-Hac Hasan Vefa Ef. ibn-i Şeyh Mehmed Sufi Ef.

HASSEKİ'DE NAKŞBENDİYE'DEN ŞEYYİD BABA TEKYESİ ŞEYHLERİ.

- 1) Tarik-i Nakşbendiyeden Şeyh Seyyid Mustafa Baba, halife-i Şeyh el-Hac Üsküdarlı Hüseyin Dede. Vef. 1194.
- 2) Türbedar Şeyh Hafız Mehmed Ef., halife-i Şeyh Seyyid Mustafa Baba. Vef. L 1228. Tarik-i Bayramiyeden Himmet-Zade Şeyh 'Abdullatif Ef.nin halifesidir.
- 3) Şeyh Seyyid Hafız 'Ali Ef., el-Bayramî, en-Nakşbendî. Vef. 3 S 1247.
- 4) Şeyh Hafız Mehmed Şerefeddin Ef., Ser-zakiran-ı Kocamustafapaşa. Vef. 1270.
- 5) Şeyh Mehmed Eşref Ef. ibn-i Şeyh Şerefeddin Ef. Vef. 10 S 1296.
- 6) Şeyh Hurşid Ef.
- 7) Hafız Ahmed Ef.
- 8) Şeyh Mahmud Meceddin Ef., Sünbülüye ve Şa'baniyeden. Vef. 1314.
- 9) Şeyh Mehmed Emin Ef. Vef. 5 RA 1326.
- 10) Şeyh Hüseyin Zühdi Ef.

SAMATYA'DA SA'DİYE'DEN BEDREDDİN-ZADELER TEKYESİ ŞEYHLERİ.

- 1) İbtida Şeyh Seyyid Bedreddin Ef. ibn-i Şeyh Mehmed Es'ad Ef. Vef. 1171.



- 2) Şeyh Mehmed Sadık Ef. ibn-i Şeyh Bedreddin. Vef. 1190.
- 3) Şeyh İbrahim Ef. ibn-i Şeyh Bedreddin Ef. Vef. 1195.
- 4) Şeyh Mehmed Nureddin Ef. ibn-i Şeyh Mehmed Sadık Ef. Vef. 1217.
- 5) Şeyh Mehmed Muhyieddin Ef. ibn-i Şeyh İbrahim Ef. Vef. //
- 6) Şeyh Mehmed Sa'deddin Ef. ibn-i Şeyh İbrahim Ef.

ŞEHİREMİNİNDE HAZRET-İ ÜMMİ SİNAN TEKYESİ ŞEYHLERİ.  
TARİH-İ BİNA-İ TEKYE 958.

- 1) Şeyh İbrahim Ümmî Sinan-ı Halvetî. Vef. 976. Eyüb'
- 2) Damadı Şeyh 'Arab Şerif Mehmed Ef., el-Halebî, el-Halvetî. Vef. 1023. Müddet-i meşihati 47 senedir.
- 3) Şeyh Cedd Hasan Ef. ibn-i Şeyh Mehmed Şerif Ef., Halvetî. Vef. 1088. Müddet-i meşihati 65 senedir.
- 4) Şeyh Hüseyin Hüsameddin Ef. ibn-i Şeyh Cedd Hasan Ef. Vef. 1147. Müddet-i meşihati 59 senedir.
- 5) Şeyh Mustafa Ef. ibn-i Şeyh Hüseyin Ef. Vef. 1180.
- 6) Şeyh Hasan Ef. ibn-i Şeyh Mustafa Ef., Halvetî. Vef. 5 N 1210 Pazartesi günü. Müddet-i meşihati 30 senedir.
- 7) Nizamî Şeyh Mustafa Ef., el-Halvetî. Vef. 5 L 1213 Pazartesi.
- 8) Şeyh el-Hac 'Ali Ef., el-Gülşenî. Vef. 1219.
- 9) Şeyh Mustafa Zeka'î Ef., el-Üsküdarî, el-Halvetî, eş-Şa'banî, Şeyh el-Hac Hasan Simavî'nin halifesidir. Vef. 4 C 1227.
- 10) Şeyh Hasan 'Aziz Ef. ibn-i Şeyh Zeka'î Ef. Vil. 1193, vef. 3 Ş 1252.
- 11) Şeyh Mustafa Zeki Ef. ibn-i Şeyh Hasan 'Aziz. Vef. 8 S 1284.
- 12) Şeyh İbrahim Şükrullah Ef. ibn-i Şeyh Mustafa Ef. Vef. 1 B 1313.

HIRKA-I ŞERİF KURBÜNDE 'ALİME HATUN ZAVİYESİ NAM-I  
DİĞER KABAKULAK TEKYESİ ŞEYHLERİ. TARİH-İ BİNA-İ TEKYE  
1204.

- 1) Şeyh Mustafa Ahî Resmî, el-Kadirî. Kıbrıs'a nefyi 5 C 1206. Vef. 1208.
- 2) Şeyh Süleyman Safî Ef., Şeyh Mustafa Ahî'nin biraderidir. Vef. 16 ZA 1252. Tekye'deki türbede

medfundur.

- 3) Şeyh İbrahim Ma'sukî Ef., Şeyh Süleyman Safî Ef.'nin damadıdır. Vef. 1271.
- 4) Şeyh Mustafa Sabrî Ef. ibn-i Şeyh İbrahim Safî Ma'sukî Ef. Vef. 26 Ş 1305.
- 5) Şeyh İsmail Hakkî Ef. ibn-i Şeyh İbrahim Ma'sukî.

KÖPRÜLÜ-ZADE MUSTAFA PAŞA'NIN BİNA ETTİĞİ AKBIYIK TEKYESİ ŞEYHLERİ.

- 1) İbtida Çarhacı Şeyh Ahmed Ef., el-Halveti, halife-i Şeyh Şa'ban-ı Ferevî. Vef. 1080.
- 2) //
- 3) Şeyh Kasım Verdî Ef., el-Halvetî, halife-i Hazret-i Mehmed el-Misrî. Vef. C 1135.
- 4) Şeyh 'Osman Ef., el-Halvetî, halife-i Şeyh İlyas Sakızî. Vef. 1135den sonra.
- 5) Afyoncu Şeyh Mehmed eş-Şuğlî, el-Karahisarî, halife-i Şeyh 'Abdülfettah el-Halvetî. Vef. 1189.
- 6) Taşçı Şeyh Seyyid Halil Ef., Halvetî. Vef. 1260. Üsküdar'da medfundur.
- 7) Oğlu Taşçı Seyyid 'Ali. Vef. 1283. Pederi yanında medfundur.

AYASOFYA-I KEBİR KURBÜNDE KADİRİYE'DEN ŞEYH KAYGUSUZ TEKYESİ.

- 1) Şeyh el-Hac Kaygusuz İbrahim Baba ibn-i Şeyh 'Ömer Vafî, el-Boluî, Akkavuk-Zade. Vef. 12 ZA 1289.
- 2) Şeyh Süleyman Sabrî Ef., Fındıklı cami'i imamı, Şeyh Kaygusuz Baba'nın halifesidir. Vef. 1298.
- 3) Şeyh el-Hac Mehmed Sürurî Baba, halife-i Şeyh Kaygusuz. Vef. 20 C 1302.
- 4) Şeyh el-Hac Mustafa Şevkî Ef., halife-i Şeyh Kaygusuz Baba.

BAYRAM PAŞA TEKYESİ ŞEYHLERİ.

- 1) Şeyh Hamza Ef., Malatî. Vef. //
- 2) Şeyh Mehdî Ef. Vef. //
- 3) Şeyh Mehmed Ef., 'Uryanî. Vef. //
- 4) Şeyh Mustafa Ef., Ahlatî. Vef. //
- 5) Şeyh 'İsa Ef. Vef. 1122.

- 6) Şeyh 'İsa-Zade Ef. Vef. /////  
7) Himmet-Zade Bayramî Şeyh Seyyid Mehmed Emin Ef. Vef. 1135 Harunte 1176
- 8) Şeyh Seyyid Mehmed Es'ad Ef. ibn-i Mehmed Emin Ef. Vef. 29 N 1202.
- 9) Şeyh Mustafa Feda'î Ef., eş-şehir Kal'ecik müftüsü. Vef. 27 CA 1206.
- 10) Müftü-Zade Şeyh Mehmed Nureddin Ef., türbedar-ı Hazret-i Sümbül Sınan. Vef. 17 M 1210 Pazarertesı.
- 11) Şeyh Mustafa Ef. ibn-i Şeyh Mehmed Nureddin. Vef. 1227.
- 12) Şeyh Hafız Mehmed Hilmî Ef. ibn-i Şeyh Nureddin Ef. Vef. 27 C 1253.
- 13) Şeyh Seyyid İbrahim Ef., es-Sümbülî. Vef. 13 RA 1271.
- 14) Şeyh Ahmed Müstak Ef., el-ma'ruf Baba Ef., el-Muslî, el-Kadirî. Vef. 1298.
- 15) Şeyh Mehmed 'Ali Müstak Ef. ibn-i Baba Ef. Vef. 7 RA 1309.

AKSARAY KURBÜNDE SİNEKLI BAKKAL'DA HALVETİYE'DEN KÜŞ-ADALI TEKYESİ.

- 1) İbtida tarik-i Halvetiyeden Şeyh el-Hac Seyyid İbrahim Ef., Kuşadavî. Vef. 1266.
- 2) Şeyh İbrahim Ef., eş-Şamî, el-Halvetî, el-Bekrî. Vef. N 1289.
- 3) Şeyh Mehmed Cemal Ef. ibn-i Şeyh İbrahim Ef. Vef. N 1310.

SİLİVRİKAPISI KURBÜNDE LALEZAR'DA ZİHGİRCİ CAMİ'İ DERUNUNDA VAKİ' RİFA'İYE'DEN ALYANAK 'ALİ EFENDİ TEKYESİ.

- 1) İbtida vaz'-ı meşihat: Alyanak Şeyh 'Ali Ef., er-Rifa'î, halife-i Şeyh Seyyid İsmail Hilmî, şeyh-i tekve-i Kubbe der Fatih. Vef. 14 R 1287.
- 2) Şeyh İsmail Ef. ibn-i Alyanak Şeyh 'Ali Ef. Vef. 16 Ş 1305.

SİLİVRİKAPISI KURBÜNDE ARABACI BAYEZİD MESCİDİNE VAZ'-I MEŞİHAT EDEN VANİ TEKYESİ ŞEYHLERİ.

- 1) İbtida tarik-i Nakşendiyeden Vanî Şeyh el-Hac Seyyid Ahmed Ef. Vef. 1 Ş 1216.
- 2) Şeyh Mustafa Celaleddin Bey ibn-i Vanî Şeyh Ahmed

Vef. 1236.

- 3) Şeyh Mehmed Emin Bey ibn-i Şeyh Celaledin Bey. Vef. 1246.
- 4) Tarik-i Kadirîyeden Bağdadî Şeyh el-Hac 'Abdullah Ef. Vef. 22 L 1270.
- 5) Yekçeşm Şeyh Mehmed Emin Ef., birader-zade-i Şeyh 'Abdullah. Vef. 15 C 1322.

TOPKAPI KURBÜNDE BAYEZİD AÇA MAHALLESİNDE KILLI YUSUF AÇA' NIN BİNA EYLEDİĞİ RİFA'İ TEKYESİ ŞEYHLERİ.

- 1) İbtida vaz'-ı meşihat Berberler şeyhi vekili Şeyh Seyyid el-Hac 'Osman Ef., er-Rifa'i. Vef. 1237.
- 2) Şeyh Hafız Mustafa Ef. Vef. 1240.
- 3) Şeyh Seyyid 'Ali Rıza Ef. ibn-i Şeyh //////. Vef. 22 ZA 1264.
- 4) Şeyh Seyyid el-Hac Süleyman Miyazî Ef. ibn-i Şeyh 'Ali Rıza Ef., er-Rifa'i. Vef. 7 CA 1310.
- 5) Şeyh Hafız Cemal Ef.

KASIMPAŞA MEVLEVİHANESİ ŞEYHLERİ.

- 1) Şeyh Sırrî 'Abdî Dede Ef., bani-i Mevlevîhane. Vef. 1041.
- 2) Şeyh İbrahim Dede Ef. Vef. 1048.
- 3) Şeyh Kasım Dede Ef. Vef. 1051.
- 4) Şeyh Halil Fazıl Dede Ef. ibn-i 'Abdî Dede. Vef. 1088.
- 5) Şeyh Seyyid Mehmed Dede Ef. ibn-i Halil Dede. Vef. 1130.
- 6) Şeyh Seyyid Halil Salık Dede ibn-i Şeyh Mehmed Dede. Vef. 1135.
- 7) Şeyh Safî Musa Dede Ef. Yenikapı Mevlevîhanesine nakletmiştir. Vef. 1145.
- 8) Şeyh Mehmed Şemseddin Dede ibn-i Safî Musa Dede. Vef. 1174.
- 9) 'Arab-Zade Şeyh 'Ali Dede Ef., Neyzenbaşı. Vef. 1181.
- 10) Midillili Hekim 'Ali Dede Ef. Vef. 1190.
- 11) Mehmed Sadık Dede Ef. ibn-i Şeyh Selim Dede. Dede-liğinin ref'i 1191. Vef. 1192.
- 12) Şeyh Musa Dede Ef. ibn-i Şeyh Selim Dede. Dede-liğinin ref'i 1197.

- 13) Şeyh Semahat 'Ömer Dede Ef., Edirne mevlevihanesi şeyhi. Ref' //////. Vef. 1201.
- 14) Musa Dede Ef. İkinci def'a. Dedeliğinin kaldırılması 1202.
- 15) Mevlana-Zade Şeyh Seyyid Mehmed Dede Ef., Erzincan Şeyhi. 1211de Şam'da vef.
- 16) Şeyh Seyyid 'Ali Dede Ef. ibn-i Mevlana-Zade Şeyh Seyyid Mehmed Dede Ef. Vef. 2 M 1243 Perşembe Günü.
- 17) Şeyh Seyyid Mehmed Şemseddin Dede Ef. ibn-i Mevlana-Zade Şeyh 'Ali Dede. Vef. 4 M 1275.
- 18) Şeyh Seyyid 'Ali Rıza Dede Ef. ibn-i Mevlana-Zade Şeyh Mehmed Şemseddin. Vef. 25 S 1324.
- 19) Seyyid Mehmed Şemseddin Dede Ef. ibn-i Şeyh 'Ali Rıza Dede Ef. Vef. 9 CA 1327.

KASIMPASA'DA YAHYA KETHÜDA CAMI'I İTTİSALİNDE HALVE-TİYEDEN KASIM ÇAVUŞ TEKYESİ ŞEYHLERİ.

- 1) Şeyh Seyyid Yahya Ef., el-Halveti. Vef. 1180.
- 2) Şeyh Seyyid Süleyman Ef., el-Halveti, ibn-i Şeyh Yahya Ef. Vef. 15 RA 1203.
- 3) Şeyh Seyyid Mehmed Tefvik Ef., el-Halveti, ibn-i Şeyh Süleyman. Vef. 27 L 1227.
- 4) Mehmed 'Aşkî Dede, el-Mevlevî, ibn-i Şeyh Süleyman Ef. Vef. 1254.
- 5) Şeyh İsmail 'Aşkî Ef., el-Kadirî, lakabı Yâhû. Vef. 1265.
- 6) Mehmed Behaeddin Ef. ibn-i Şeyh İsmail 'Aşkî. Vef. 1283.
- 7) İsmail Hakkî Ef. ibn-i Behaeddin. Vef. 1295.

KASIMPASA'DA KULAKSIZ'DA SAÇLI EMİR EFENDİ TEKYESİ ŞEYHLERİ.

- 1) Şeyh Seyyid Haşimî 'Osman Ef., es-Sivasî, el-Bayramî, el-meşhur Saçlı Emir Ef. Vef. 11 ZA 1003.
- 2) Şeyh Seyyid Ca'fer Ef. ibn-i Şeyh 'Osman Haşimî. Vef. 1040.
- 3) Şeyh Seyyid Tavîl İbrahim Ef. ibn-i Şeyh Seyyid Ca'fer. Vef. 1099.

- 4) Şeyh Seyyid Gazanfer-i sani Ef. ibn-i Şeyh İbrahim Tavil Ef. Vef. 1112.
- 5) Keresteci-Zade Şeyh Mehmed Ledünnî Ef., el-Halveti, halife-i Karabaş Şeyh 'Ali Ef., eş-Şa'banî. Vef. 1120.

KASIMPAŞA'DA MU'ABBİR TEKYESİ ŞEYHLERİ.

- 1) Şeyh Bostan Ef. Vef. 1065.
- 2) Şeyh 'Alâ'iyeli Mehmed Ef. Vef. 1089.
- 3) Şeyh Mu'abbir İbrahim Ef. ibn-i Şeyh Mehmed 'Alâ'iyeli. Vef. 1132.
- 4) Şeyh Hüseyn Ef., halife-i Şeyh Mu'abbir İbrahim Ef. Vef. 1132den sonra.
- 5) 'Arabacı-Zade Şeyh Mustafa Ef., halife-i Sivasî-Zade Şeyh 'Abdülbakî Ef. Vef. 1146.
- 6) Şeyh 'Ali Vahidî Ef., el-Kadirî. Vef. 1178.
- 7) Şeyh Seyyid Mehmed Emin Ef., el-Kadirî, ibn-i 'Ali Vahidî Ef. Vef. 1 ZA 1215.
- 8) Şeyh 'Ali Rıza Ef. ibn-i Şeyh Seyyid Mehmed Emin Ef. Vef. 1264.
- 9) Şeyh el-Hac Mustafa Sabrî Ef. Vef. 17 R 1292.

KASIMPAŞA'DA HÜSAMEDDİN 'UŞŞAKÎ TEKYESİ.

- 1) Şeyh Pir Hüsameddin Hasan 'Uşşakî, el-Halvetî, ibn-i Hacı Teberrük. Vil. 880, vef. 1001. Tekyede-ki türbe-i mahsusunda medfundur.
- 2) Şeyh Mustafa Ef. ibn-i Şeyh Hüsameddin Ef., 'Uşşakî. Vef. 1037. Pederi türbesinde medfundur.
- 3) Bosnavî Şeyh Mustafa Ef. Tekye kapısı ittisalindeki diğer türbede medfundur. Vef. 1092.
- 4) Abalı Şeyh Hüsameddin Ef.-i sani ibn-i Şeyh Mustafa el-Bosnavî. Vef. 1150. Pederi türbesinde medfundur.
- 5) Şeyh Ahmed Hüsamî Ef., damad-ı Şeyh Hüsameddin. Vef. 1161. Türbe-i Hazret-i Pir Hüsameddin'de medfundur.
- 6) Şeyh Ahmed Hüsamî-Zade. Ğa'ib.
- 7) Yazıcı Şeyh Mehmed Safvetî Ef., el-Edirnevî, el-'Uşşakî, halife-i Eğrikapılı Şeyh Mehmed Cemalî Ef. Vef. 1192. Şeyh hanesi ittisalindeki başcede medfundur.

- 8) Şeyh Seyyid Mehmed Nizameddin Ef. ibn-i Şeyh Mehmed Cemaleddin el-Edirnevî. Vef. 1199. Eğrikapı'da 'Uşşakî tekyesinde pederi türbesinde medfundur.
- 9) Şeyh Seyyid Mehmed Cemalî Ef. ibn-i Şeyh Mehmed Nizameddin Ef. Vef. 1246. Pederi yanında medfundur.
- 10) Şeyh 'Alaeddin Ef. ibn-i Şeyh Mehmed Cemalî Ef. Vef. CA 1251.
- 11) Şeyh Seyyid Kerameddin Ef., hemşire-zade-i Şeyh 'Alaeddin Ef. Vef. 1257. Tekye'de bağçede medfundur.
- 12) Bani-i sani, vekil Şeyh Mehmed Sıdkî Ef., el-Edirnevî, el-'Uşşakî. Vef. 27 RA 1273 Pazar. Türbe-i Hüsameddin'de medfundur.
- 13) Vekil Şeyh Mehmed Sa'id Ef. ibn-i Şeyh Mehmed Sıdkî el-Edirnevî. Vef. 12 R 1274 Pazarertesı. Yeni-bağçe kurbünde Keçeciler'de kendi hanıkahında türbede Şeyh 'Uşşakî Seyyid Mahmud Bedreddin Ef. yanında medfundur.
- 14) Şeyh Seyyid Mehmed Cemaleddin Ef. ibn-i Şeyh Mehmed Kerameddin. Vef. [nachträglich geschrieben] 3 N 1331.

KASIMPAŞA'DA KADİRİYE'DEN TÜRABÎ TEKYESİ.

- 1) İbtida Şeyh Mehmed Türabî, el-Kadirî, el-Hindî. Vef. 1227. Tekye'de medfundur.
- 2) Şeyh Ahmed Ef., el-Kadirî. Vef. 1248. Tekye'de medfundur.
- 3) Şeyh el-Hac Seyyid Halil Ef., el-Kadirî, Şeyh Hoca Şakir Ef.nin halifesidir. Vef. 29 ZA 1269. Tekyeye defnedilmiştir.
- 4) Vekil Şeyh 'Ali Kuzu, el-Kadirî. Vef. 1278.
- 5) Şeyh el-Hac Hasan Rıza Ef., el-Kadirî. Vef. 1293.
- 6) Şeyh 'Ali Rıza Ef. ibn-i Şeyh Hacı Hasan. Hala Şeyh.

GALATA MEVLEVİHANESİ ŞEYHLERİ. BANİSİ İSKENDER PAŞA. TARİH-İ BİNA-İ TEKYE 897.

- 1) Şeyh Sema'i Mehmed Dede Ef., el-meşhur bi-Sultan Divanî. Mevlana evladından. Konya'da Asitane-i Pire nakledüb anda şeyh olmuştur. Vef. 936.
- 2) Şeyh Safa'i Dede Ef., halife-i Sultan Divanî. Vef. 940.

- 3) Mesnevîhan Şeyh Mahmud Dede Ef. Vef. 955.
- 4) Furuncu-Zade Şeyh 'Abdî Dede Ef. Bani-i Mevlevî-hane-i Kasımpaşa. Kasımpaşa'da bina ettiği Mevlevîhaneye şeyh olmuştur. Vef. 1041.
- 5) Şarih-i Mesnevî Şeyh Rûsuhî İsmâ'il Dede Ef., el-Ankaravî. Vef. 1041.
- 6) Şeyh Edhem Hüseyin Dede Ef. Vef. 1063. Hacc-ı şerif 'avdetinde Mısır'da vefat edüb Mevlevîhanede medfundur. Vef. 1063.
- 7) Şeyh 'Arzî Mehmed Dede Ef. Vef. 1075.
- 8) Şeyh Derviş Çelebî Ef. Mevlevî-Zade. 1080de meşihatı ref' olunmuştur.
- 9) Şeyh Nacî Ahmed Dede Ef. 1082de meşihatı ref' olunmuştur. Bi'l-âhara Yenikapı Mevlevîhanesi'ne Şeyh olub anda vef. 1122.
- 10) Şeyh Gavsî Ahmed Dede Ef. Vef. 1109. Ahmed Bican Ef. el-Yazıcı-Zade neslindedir.
- 11) Şeyh Nâyî 'Osman Dede Ef., damad-ı Gavsî Dede. Vef. 1142.
- 12) Şeyh 'Abdûlbakî Sırrî Dede Ef. ibn-i Şeyh 'Osman Dede. Vef. 1164.
- 13) Şeyh Mehmed Şemseddin Dede Ef. ibn-i Şeyh Safî Musa Dede. Vef. 1174.
- 14) Şeyh 'İsa Dede, birader-i Şemseddin Dede. Vef. 1185.
- 15) Şeyh Selim Dede Ef., damad-ı Safî Musa Dede Ef. Vef. 1191.
- 16) Şeyh Mehmed Sadık Dede Ef. ibn-i Şeyh Selim Dede. Vef. 1192.
- 17) Çelebî 'Abdülkadir Dede Ef. Meşihatının ref'i 1195.
- 18) Aşçıbaşı-ı Konya Şeyh Hüseyin Dede. Vef. 1197.
- 19) Bakkal-Zade Şeyh Seyyid 'Ali Dede. Meşihatının ref'i 1201.
- 20) Şeyh Halil Nu'man Bey Dede, Bani-i Mevlevîhane-i Üsküdar. Meşihatının ref'i 1205.
- 21) Tekrar Bakkal-Zade Seyyid 'Ali Dede. Meşihatının ref'i 9 L 1205.
- 22) Hazret-i Şemsî Dede ibn-i Şeyh 'Abdullah Dede. Vef. 10 N 1205. Meşihata cülusundan evvel vef.
- 23) Şeyh Galib Mehmed Sa'id Dede Ef. Vef. 26 B 1213 Perşembe günü.



- 24) Şeyh Mehmed Ruhî Dede Ef. Meşihata iclası 2 L 1213 Cum'a. Vef. 1225.
- 25) Şeyh Seyyid Mahmud Dede Ef., damad-ı Şeyh Yusuf Dede. 1 B 1232de meşihatı terketmiştir, çünkü kayınpederi Yusuf Dede vefat edince onun yerine Beşiktaş Mevlevîhanesi'ne Şeyh olmuştur, ve anda vef. 16 L 1234.
- 26) Şeyh Seyyid Kudretullah Dede Ef. ibn-i Hacı Dede, Yenikapı Mevlevîhanesi aşçıbaşı. Vil. 1203, vef. 21 B 1288.
- 27) Şeyh Mehmed 'Ataullah Ef. ibn-i Şeyh Kudretullah. Vil. 1259, vef. 20 N 1328.
- 28) Şeyh Ahmed Celaledin Ef.

TOPHANE'DE KADİRLER ASİTANESİ ŞEYHLERİ.

- 1) Hazret-i Şeyh İsma'il, Tosyavî-i Rumî, el-Kadirî. Vef. 1053.
- 2) Şeyh Şerif-i evvel Halil Ef., halife-i Şeyh İsma'il er-Rumî. Vef. 1064 ödey 1069.
- 3) Şeyh Şerif Fazıl Mehmed Ef. ibn-i Şeyh Halil Ef. Vef. 1099.
- 4) Şeyh Şerif-i sani 'Abdürrahman Ef. ibn-i Şeyh Şerif Mehmed Ef., halife-i Ümmî Sinan-Zade Şeyh Hasan Ef. Vef. 1123.
- 5) Şeyh Seyyid Hüseyin Ef. ibn-i Şerif 'Abdürrahman Ef. Vef. 1136.
- 6) Şeyh Seyyid Halil Ef. ibn-i Şerif 'Abdürrahman Ef. Vef. 1145 Medine-i müneverrede.
- 7) Şeyh Seyyid Mehmed Ef. ibn-i Şerif Halil Ef. Vef. 1201.
- 8) Şeyh Seyyid Şerif Ahmed Ef. ibn-i Seyyid Halil Ef. Vef. 1216.
- 9) Şeyh el-Hac Seyyid Mehmed Sırrî Ef. ibn-i Şeyh Seyyid Mehmed Ef. Vef. 27 RA 1226.
- 10) Şeyh Şerif 'Abdürrahman Ef. ibn-i Şeyh Mehmed Sırrî. Vef. 11 RA 1227.
- 11) Şeyh Şerif Mehmed Fahreddin Ef. ibn-i Şeyh Mehmed Sırrî Ef. Vef. 21 ZA 1227.
- 12) Şeyh Mehmed Emin Ef., el-Kadirî, damad-ı Şeyh Mehmed Sırrî Ef. Vef. 9 M 1261 Cum'a.
- 13) Küçükpiyale Şeyhi Şeyh 'Ali Rıza Ef. ibn-i Şeyh

Mehmed Emin Vahidî-Zade. Vef. 1264.

- 14) Şeyh Seyyid 'Abdüşşekûr Ef. Vef. 25 R 1277 Cum'a.
- 15) Şeyh Seyyid Mehmed Şerefeddin Ef. ibn-i Şeyh Seyyid 'Abdüşşekûr Ef. 1291 senesinde meşihatı terk ederek İmam-ı Sultanî olmuştur. Vef. 12 M 1302.
- 16) Şeyh Şerif Muhyieddin Ef. ibn-i Şeyh Şerefeddin Vil. 1269. Tevcih-i riyaset-i Meclis-i Meşa'ih 28 B 1324. Rodos'a nefy edilmiştir ve orada 21 Ş 1327 vef.
- 17) Şeyh 'Abdüşşekûr Ef. ibn-i Şeyh Ahmed Ef.
- 18) Gavsî Ef. ibn-i Şeyh 'Abdüşşekûr Ef.
- 19) Şeyh Misbah Ef. ibn-i Şeyh Gavsî Ef. Hala şeyh. Vef. 22 S 1398 Epäter Zusatz

TOPHANE'DE KARABAŞ TEKYESİ ŞEYHLERİ. BANİ KARABAŞ MUSTAFA AĞA İBN-İ KORKUT BEY.

- 1) Molla-Zade Şeyh Mehmed Kasım Çelebi Ef., halife-i Hazret-i Şeyh Cemalî, el-Halvetî. Vef. 915.
- 2) Şeyh Karabaş Ramazan Ef. Vef. 1018.
- 3) Şeyh Mısrî 'Ömer Ef. ibn-i Şeyh Pir Mehmed Ef. ibn-i Şeyh Şemseddin Sıvasî. Vef. 1069.
- 4) Şeyh Karabaş İskender Ef. Vef. 1077.
- 5) Şeyh el-Hac Hüseyn Ef., halife-i Şeyh Seyyid Hüseyn Ef. Vef. 1129.
- 6) Şeyh el-Hac Mehmed Ef. ibn-i Şeyh el-Hac Hüseyn Ef. Vef. 1131.
- 7) Şeyh el-Hac Nur Ahmed Ef. ibn-i Şeyh el-Hac Hüseyn Ef. Vef. 1 ZA 1178.
- 8) Şeyh Hüseyn Ef. Vef. 19 B 1188.
- 9) Şeyh el-Hac 'Abdullah Ef. Vef. 27 N 1199.
- 10) Şeyh Mustafa Muhsin Ef., el-Kadirî, Debbag-Zade. Vef. 1210.
- 11) Şeyh Seyyid 'Abdülkadir Ef. Vef. 1217.
- 12) Şeyh Seyyid Mustafa Ef., es-Sünbüli, halife-i Şeyh Mehmed Nebih Ef. Vef. 3 M 1222.
- 13) Hobcu Şeyh Seyyid Ahmed Ef., el-Kadirî. Vef. 29 S 1247.
- 14) Şeyh Şakir Ef. ibn-i Şeyh Ahmed Ef. Vef. 22 B 1276.
- 15) Şeyh Ahmed Ef. ibn-i Şeyh Şakir. Vef. 1326.

16) Hobcuoğlu Şakir Bey.

BEŞİKTAŞ'TA NECCARZADE TEKYESİ ŞEYHLERİ.

- 1) Şeyh el-Hac Mustafa Rızaeddin, en-Nakşbendî, el-ma'ruf bi-Neccar-Zade, halife-i 'Arab-Zade Şeyh Edirnevî Mehmed 'İlmî, Beşiktaşî Rıza-i Nakşbendî namıyla meşhurdur. Vil. 1090, vef. 16 M 1159 Salı gecesi. Tekye'de türbede medfundur.
- 2) Şeyh Mehmed el-Hac Sıddîk Ef. ibn-i Şeyh Mustafa Rızaeddin Ef. en-Neccar-Zade. Vil. 1131, vef. 3 ZA 1208 Salı gecesi.
- 3) Şeyh İsmail Hakkî Ef., damad-ı Şeyh Mehmed Sıddîk Ef. Vef. 27 N 1257.
- 4) Vekil Şeyh 'Abdüşşekûr Ef., şeyh-i hanıkah-ı Kadiriye. Vef. 1277.
- 5) Şeyh Mustafa Rıza Ef.

DIRAMAN TEKYESİ ŞEYHLERİ. TARİH-İ BİNA-İ ZAVİYE 948

- 1) Şeyh 'Abdürrahman Ef., Bosnavî, halife-i Nuredin-Zade. Vef. 1004.
- 2) Damadı Tefsirî Şeyh Hafız 'Ömer Fani Ef., halife-i 'Abdülmü'min, va'iz-i Cami'-i Ayasofya, Ordu şeyhi. Vef. 1034.
- 3) Şeyh İbrahim Ef. ibn-i Şeyh 'Ömer Ef. Vef. 1034ten sonra.
- 4) Şeyh 'Abdullah Sabî ibn-i Şeyh İbrahim Ef. Vef. 1054.
- 5) Şeyh 'Osman Ef., Nefes-anbarı. Vef. 1095.
- 6) Şeyh 'İsa Mahvî Ef., halife-i Bülbülcü-Zade Şeyh 'Abdülkerim Fethî Ef. Vef. 1127.
- 7) Şeyh Mehmed Salih Sahvî Ef. ibn-i Şeyh 'İsa Mahvî. Vef. 1173.
- 8) Damadı Şeyh Hafız Mehmed Emin Ef. Vef. 1184.
- 9) Şeyh Mehmed Salih Sahvî-i sani ibn-i Şeyh Mehmed Emin. Vef. 1187.
- 10) Şeyh Ahmed Ef., Makriköylü. Vef. 1197.
- 11) Şeyh Mustafa Ef. ibn-i Şeyh Ahmed Ef. Vef. 25 M 1214 Cum'aertesi.
- 12) Şeyh Seyyid Mehmed Sahvî Ef. ibn-i Şeyh Ahmed Ef. Vef. 1218.
- 13) Şeyh Mehmed Emin Ef. Vef. 1238.

- 14) Ođlu Şeyh İsmail Ef. Vef. 1240.
- 15) Şeyh 'Abdülhalim Ef., pişkadem-i Hazret-i Sünbül. Vef. 16 M 1253.
- 16) Şeyh Hafız Hüseyin Ef., pişkadem-i Kocamustafapaşa. Vef. 27 RA 1268.
- 17) Şeyh Hıfzî Ef., hafid-i Şeyh Hüseyin Ef. Vef. 25 M 1300.
- 18) Mehmed Şerefeddin Ef. ibn-i Şeyh Hıfzî Ef.

MEVLEVÎHANE KAPISI CİVARINDA Mİ'MAR 'ACEM KURBÜNDE SA'DİYE'DEN ŞEYH MATRAK TEKYESİ ŞEYHLERİ. TARİH-İ VAZ'İ 1251.

- 1) Vaz'-ı meşihat Şeyh el-Hac Hasan Ef., el-Mısırî, lakabı Matrak. Vef. 1260.
- 2) Sırrî-Zade Şeyh Seyyid 'Abdürrahim Hıfzî Ef., el-Bi'l-ahara meşihattan kasr-ı yed eylemiştir 1265, vef. 1280.
- 3) Şeyh Hafız 'Osman Hilmi Ef., 'Asker imamı namıyla ma'rufdur, Rifa'iyedendir. 1281 tarihinde meşihati terk ederek Şerbetdar tekyesine nakletmiştir. Orada şeyh iken 1291 vef.
- 4) Şeyh Mehmed Ef., Rifa'iyeden, lakabı Çoşkun, vef. 1281.
- 5) Şeyh el-Hac Seyyid Mustafa Ef., er-Rifa'i, halife-Şeyh Paşa Baba. Vef. 22 Ş 1293.
- 6) Şeyh Mehmed Nuri Ef. ibn-i Şeyh İbrahim 'Ataullâh, el-Hasırî-Zade. Vef. 1 M 1302.
- 7) Şeyh 'Osman Nihad Ef. Vef. 1312. Sa'diyedendir.
- 8) Ođlu Mustafa 'İzzî Ef.

BOZDOĞAN KEMERİNDE HELVA'İ TEKYESİ ŞEYHLERİ.

- 1) Şeyh Ya'kub Ef., Helva'î Baba namıyla ma'rufdur, halife-i Pîr 'Alî Aksarayî, tarik-i Bayramiyedendir. Vef. 997.
- 2) Şeyh Hasan Ef., kerime-zade-i Pîr 'Alî el-Aksarayî, dâmad ve halife-i Şeyh Ya'kub Ef. Vef. 10??.
- 3) Şeyh Ahmed Ef. ibn-i Şeyh Hasan Ef. Vef. 1054.

LALELİ CİVARINDA KOSKA HASAN PAŞA HANI KURBÜNDE SA'DİYE'DEN 'ABDÜSSELAM NAM-İ DİĞER KÖÇACİ ŞEYH TEKYESİ ŞEYHLERİ.

- 1) Şeyh 'Abdülvehhab, el-Halvetî, lakabı Şirden.

Vef. 1130.

- 2) Şeyh Seyyid 'Abdüsselam eş-Şeybanî. Vef. 1165.
- 3) Şeyh Seyyid Mehmed Galib Ef. ibn-i Şeyh 'Abdüsselam. Vef. 1198.
- 4) Şeyh Mustafa Haydar Ef., halife-i Şeyh Seyyid Mehmed Galib Ef. Nefyi 1206. Vef. 1206.
- 5) Kolancı Şeyh Ibrahim Sabrî Ef., halife-i Karababacak Şeyh 'Ali Hulusî, es-Sa'dî. Vef. 11 M 1221.
- 6) Koğacı Şeyh el-Hac Mehmed Emin Ef., halife-i Şeyh Yusuf eş-Şamî. Vef. 1251.
- 7) Şeyh Mehmed Galib ibn-i Koğacı Şeyh Mehmed Emin Ef. Vef. N 1279.
- 8) Şeyh Yahya Ef. ibn-i Şeyh Galib Ef. Vef. 4 B 1329.

ETMEYDANI CİVARINDA SOFULAR HAMMAMI KURBÜNDE HALVETÎ-YEDEN ŞEYH 'ALAEDDİN TEKYESİ ŞEYHLERİ.

- 1) Bani:Şeyh 'Alaeddin 'Ali Kefevî, halife-i Hazret-i Sünbül Sinan, el-Halvetî. Ba işaret Kefe'ye gidib oradaki Kasım Paşa zaviyesinde Şeyh iken vefat etmiştir 970.
- 2) Şeyh 'Abdî Çelebî ibn-i Şeyh 'Alaeddin el-Kefevî. Vef. 9??.
- 3) Şeyh Mısrî 'Ömer Ef., el-Halvetî, hafid-i Şemseddin Sivasî. Vef. 1069.
- 4) Şeyh Hamid Ef.
- 5) Şeyh Mehmed Müstakim Ef., el-Halvetî. Vef. 1121.
- 6) Şeyh Feyzullah Ef. ibn-i Şeyh Müstakim Ef. Vef. 11??.
- 7) Şeyh el-Hac Mustafa Ef. ibn-i Şeyh Feyzullah Ef. Vef. 1181.
- 8) Şeyh Şamî-Zade Seyyid Ahmed el-Kefevî. Vef. 15 Ş 1187.
- 9) Şeyh Ya'kub Ef., el-Mudanyavî. Vef. 1223.
- 10) Şeyh Mehmed Nureddin Ef. ibn-i Şeyh Ya'kub Ef. Vef. 10 M 1266.
- 11) Şeyh Mehmed Emin Ef. ibn-i Şeyh Nizameddin Ef., birader-zade-i Şeyh Nureddin. Vef. 29 RA 1297.
- 12) Mehmed Nizameddin Ef. ibn-i Şeyh Mehmed Emin Ef. Vef. 4 R 1306.

13) Şeyh Halid Ef. Vef. 8 R 1334.

ÇAĞALOĞLU SARAYI CİVARINDA HALVETİYE'DEN ÇALAK TEKYESİ ŞEYHLERİ.

- 1) Çalak Şeyh Ahmed Ef., ez-Zakir, el-İslambolî, el-Halvetî. Vef. S 1123. Tekye'de medfundur.
- 2) Çalak-Zade Şeyh Zakir Mustafa Ef. ibn-i Şeyh Ahmed Ahmed Ef. Vef. S 1171. Tekye'de medfundur.
- 3) Şeyh Veliyeddin Ef., halife-i Afyonî Şeyh Mehmed Ef. Vef. 1202.
- 4) Şeyh Mustafa Ef., halife-i Şeyh Veliyeddin. Vef. 1220.
- 5) Canbaz-Zade Şeyh Seyyid Mehmed Emin Ef., el-Halvetî. Vef. 1 Z 1223. Tekye'de medfundur.
- 6) Şeyh Seyyid Ahmed Ef. Vef. 27 N 1257. Üsküdar'da 'İnadiye'de Bandırmalı yanında medfundur.
- 7) Şeyh 'Abdül'aziz Zihni Ef., el-Halvetî, şeyh-i hanıkah-ı Nureddin-i Cerrahi. Vef. 24 L 1270.
- 8) Şeyh Yahya Galib Ef. ibn-i Şeyh 'Abdül'aziz Ef., meşihatdan feragatı 1290.
- 9) Va'iz Bekir Ef. Vef. ZA 1297.

EYYÜB'DE KAŞGARİ 'ABDULLAH EF. TEKYESİ ŞEYHLERİ. BANİ-İ TEKYE YEKÇEŞM EL-HAC MURTAZA EFENDİ. BİNA-İ TEKYE 1158.

- 1) Kaşgarî Hacı 'Abdullah Nida'i Ef. Vil. 1100, vef. 1174.
- 2) Şeyh 'Übeydullah Ef. ibn-i Şeyh Hacı 'Abdullah-ı Kaşgarî. Vef. 1184.
- 3) İmam Şeyh 'İsa Ef., Geylanî. Vef. 29 S 1206.
- 4) Çelebî Şeyh Seyyid Mehmed Ef., damad-ı 'Abdullah Ef. Vef. 16 Ş 1208.
- 5) Şeyh Hacı el-Hac İsma'il Ef., halife-i Kaşgarî. Vef. 24 RA 1212 Cum'aertesi.
- 6) Hacı Nida'i 'Abdullah Ef. ibn-i Çelebî Şeyh Seyyid Mehmed Ef. Vef. 7 RA 1213 Pazar günü.
- 7) Hacı Lutfullah Ef. ibn-i Şeyh Hacı 'İsa Ef. Meşihatının ref'i 7 M 1216 Çarşamba, vef. 1220.
- 8) Şeyh Hacı Mehmed Eşref Ef. ibn-i Çelebî Şeyh Seyyid Mehmed Ef. ve hafid-i Şeyh 'Abdullah-ı Kaşgarî. Vef. 15 RA 1257 Perşembe.

- 9) Şeyh Mehmed 'Aşir Ef. ibn-i Şeyh Mehmed Eşref Ef.  
Vil. 1248, vef. 20 ZA 1320.

EYYÜB'DE YAHYA-ZADE TEKYESİ ŞEYHLERİ.

- 1) Şeyh Şa'ban Ef., el-Halvetî, halife-i Şeyh İsmail er-Rumî, el-Kastamonî. Vef. 1082.
- 2) Şeyh Yahya Ef., es-Sünbülî, ibn-i Şeyh Şa'ban Ef., halife-i Şeyh Ahmed 'Adimî Ef. Vil. 1050, vef. 9 ZA 1109.
- 3) Şeyh Mehmed Emin Ef. ibn-i Şeyh Yahya Ef. Vef. 4 N 1169.
- 4) Şeyh Mehmed Sa'deddin Ef. ibn-i Şeyh Mehmed Emin Ef., halife-i Şeyh Salih Sahvî, el-Halvetî, eş-Şemsi. Vef. 15 Ş 1205.
- 5) Vekilî Şeyh el-Hac İbrahim Ef. el-Edirnevî. Vef. 1211.
- 6) Şeyh Hasib Ef., er-Rifa'i, ibn-i Şeyh Sa'deddin Ef. Vef. 5 L 1250.
- 7) Vekilî Şeyh el-Hac Mehmed Rıza Ef., er-Rifa'i. Vef. 18 Ş 1282.
- 8) Şeyh Mehmed Emin Ef. ibn-i Şeyh Hasib Ef. Vef. R 1303.
- 9) Şeyh Mehmed Hasib Ef. ibn-i Şeyh Mehmed Emin Ef. Vef. 17 B 1329.

EYYÜB'DE İDRİSKÖŞKÜ NAM MAHALLEDE ÇOLAK HASAN EFENDİ TEKYESİ ŞEYHLERİ.

- 1) Çolak Şeyh Hasan Ef., el-Halvetî. Vef. 1185. İdrisköşkü'nde medfundur.
- 2) Şeyh Hafız Mehmed Rıza Ef., el-Halvetî, ibn-i Şeyh Hasan el-Eşelel-Halvetî. Vef. 13 C 1213.

EYYÜB'DE SADR-I ESBAK 'İZZET PAŞA TEKYESİ ŞEYHLERİ.

- 1) İbtida Şeyh el-Hac Seyyid 'Ömer Rıza'î Ef., en-Nakşbandî. Vef. 1235. Hicaz.
- 2) Şeyh Seyyid 'Abdülkadir Ef. ibn-i Şeyh el-Hac Seyyid 'Ömer Ef. Vef. 1282. Tekye'de medfundur.

EYYÜB'DE İDRİSKÖŞKÜ NAM MAHALLEDE HATUNİYE TEKYESİ ŞEYHLERİ

- 1) Şeyh Seyyid Hasan Ef., el-Kadirî.
- 2) Şeyh Seyyid Hasan Ef., el-Kadirî, halife-i Çakmak Şeyh Mehmed. Vef. 1166.

- 3) Şeyh 'Ali Ef., halife-i Şeyh Hasan.
- 4) Şeyh Hacı Selim Sırrî Ef., en-Nakşebendî, halife-i Şeyh Mehmed Emin, er-Rodosî. Vef. 1227.
- 5) Şeyh Mesnevîhan Hacı el-Hacı Seyyid Hasan Hüsamed-din Ef., en-Nakşebendî, el-İslambolî. Vil. 1184, vef. 1 L 1280.
- 6) Şeyh el-Hacı Mustafa Vahyî Ef., halife-i Şeyh Hüsameddin Ef. Vef. 1285. Hicaz.
- 7) Şeyh el-Hacı Mehmed Rıza Ef- ibn-i Şeyh Mustafa Vahyî Ef. Vef. 3 Z 1306.

EDİRNEKAPISI HARİCİNDE SAVAKLAR'DA CEMALÎ TEKYESİ ŞEYHLERİ. BANİ HARAMÎ AHMED PAŞA.

- 1) Şeyh Mehmed Ef., el-Halvetî, halife-i Şeyh Mehmed Nazmî Ef. Vef. 1114.
- 2) Şeyh Mehmed Ef., halife-i Şeyh Mehmed Ef. Vef. 1155.
- 3) Şeyh Seyyid Mehmed Cemaleddin, el-Edirnevî, el-'Uşşakî, halife-i Şeyh Mehmed Hamdî, el-Edirnevî, lakabı Bağdadî. Vef. 1164.
- 4) Şeyh Mehmed Nizameddin Ef. ibn-i Şeyh Mehmed Cemalî. Vef. 1199.
- 5) Şeyh Mehmed Cemalî ibn-i Şeyh Mehmed Nizameddin Ef. Vef. 1233.
- 6) Şeyh 'Alaeddin Ef. ibn-i Şeyh Mehmed Cemalî Ef. Vef. CA 1251.
- 7) Şeyh 'Übeyd Dede Ef. Vef. 1253. Mukaddema Şah Sultan tekyesi şeyhi iken 1251 tarihinde tekye-i mezbur şeyhliği üzerinden ref' olunarak meşihat Şeyh İbrahim Necatî Ef. ye verilmiştir.
- 8) Şeyh el-Hacı Şalcı 'Ali Ef., el-Halvetî, eş-Şabanî, va'iz-i Süleymanîye, halife-i Geredeli Şeyh Halil Ef. Vef. 19 Z 1258.
- 9) Şeyh Mehmed Emin Ef. ibn-i Şeyh Şalcı 'Ali Ef., va'iz-i Sultan Ahmed. Vef. 13 Ş 1291.

EDİRNEKAPISI HARİCİNDE MUSTAFA PAŞA TEKYESİ ŞEYHLERİ. BİNA-İ TEKYE 1166.

- 1) Şeyh Murad-Zade Şeyh Mehmed Ef. Vef. 1169.
- 2) Şeyh Seyyid Ahmed Ef- Vef. 1188.
- 3) Şeyh el-Hacı Mehmed Ef. Vef. 1216.
- 4) Şeyh Hacı Ahmed Hüdaverdi Ef., halife-i Şeyh el-



- Hac İbrahim, el-Kastamonuvî. Vef. 4 M 1225.
- 5) Şeyh el-Hac Seyyid Mahmud Ef., halife-i Hacı Hüda-  
verdi. Vef. 3 S 1227.
  - 6) Şeyh Veliyeddin Dede, halife-i Şeyh Ahmed Hüdaver-  
di. Vef. 1236.
  - 7) Şeyh Mustafa Ef.-i Silistrevî, halife-i Şeyh Hüda-  
verdi. Vef. 1248.
  - 8) Şeyh Seyyid Ahmed Ef. ibn-i Silistrevî Şeyh Mustafa  
Ef. Vef. 3 M 1265.
  - 9) Şeyh Seyyid Mehmed Yahya Ef. ibn-i Şeyh Mustafa Si-  
listrevî. Vef. 25 M 1297.
  - 10) Şeyh Yahya Ef. Vef. 27 CA 1316.
  - 11) Şeyh Mehmed Ef.

EYYÜB NİŞANCASI CİVARINDA TEMESVAR DEFTERDARI İBRAHİM  
BEY MESCİDİ TEKYESİ ŞEYHLERİ.

- 1) Vaz'-ı meşihat: Şeyh el-Hac İbrahim Ef., halife-i  
Sertarik-Zade Şeyh Mehmed Emin Ef. Nakl-ı asitane  
1187, vef. 1193.
- 2) Şeyh Sertarik 'Ömer Ef., halife-i Seyh İbrahim Ef.  
Vef. 1198.
- 3) Şeyh Seyyid Hamza Ef., halife-i Şeyh Mustafa Şakir  
Ef., şeyh-i Liva-i şerif. Vef. 1222.
- 4) Tesbihçi-Zade Şeyh Mustafa Ef., halife-i Şeyh 'Arif  
Dede. Meşihatının kaldırılması 1224, vef. 1239.
- 5) Şeyh el-Hac Seyyid Hüseyin Fazlullah Ef., halife-i  
Şeyh Seyyid Hamza Ef. Vef. 1240.
- 6) Şeyh Mehmed Memiş Tevfik Ef., halife-i Şeyh Mehmed  
Ef. Vef. 11 L 1248.
- 7) Şeyh Seyyid Mehmed Nureddin Ef., hemsire-zade-i Şeyh  
'Abdül'aziz Ef. Vef. 7 N 1291.
- 8) Hafız Mehmed Haşim Ef. ibn-i Şeyh Nureddin.

EYYÜB CİVARINDA BABA HAYDAR MAHALLESİNDE NAKŞBENDİYE'DEN  
ŞEYH SELAMİ TEKYESİ ŞEYHLERİ.

- 1) Bani: Şeyh Seyyid Mustafa Selamî, en-Nakşbendî, ibn-  
i Şeyh Seyyid İsmâ'il, eş-Şerhî, el-İzmirî. Vef. 1228.
- 2) Şeyh Mustafa Müstak Ef., el-Kadirî, el-Bitlisî. Vef.  
1242.
- 3) Şeyh Seyyid Mehmed Behaeddin Nadî, er-Rifa'î, ibn-i  
Şeyh Mustafa Selamî, halife-i Şeyh Bekar Bey. Vil.

1227, vef. 1296.

- 4) Şeyh Mustafa Selamî Nacî Ef. ibn-i Şeyh Mehmed Behaeddin Ef. Vef. 19 CA 1327.

EDİRNEKAPISI HARİCİNDE HAZRET-İ EMİR-İ BUHARİ TEKYESİ ŞEYHLERİ.

- 1) Hazret-i Hâce-i Emir-i Buharî. Vef. 922.
- 2) Hâce Mahmud Ef., damad-i 'Aziz. Vef. 938.
- 3) el-Hac Hâce Halife, Mentesevî.
- 4) Hâce Takyieddin Ebubekir-i Sımavî. Vef. 965.
- 5) Hâce Sefer Ef.
- 6) Şeyh Hâce Hamza Ef.
- 7) Taşçı-Zade Şeyh Mehmed Ef.
- 8) Şeyh Mustafa Ef. ibn-i Taşçı-Zade.
- 9) Şeyh Mehmed Emin Ef. Meşihat terki 1086.
- 10) Şeyh Feyzî Hasan Ef., halife-i 'Abdülhad Nuri, es-Sıvasî, el-Halvetî. Vef. 2 S 1102.
- 11) Şeyh Mehmed Şeyhî Ef. ibn-i Şeyh Hasan Feyzî Ef. Vef. 1144.
- 12) Şahkadın-Zade Şeyh 'Abdürrahman, el-Edirnevî, el-Kadirî. Vef. 1163.
- 13) Oğlu Bardakçı Şeyh Fevzullah Ef. Vef. 1184.
- 14) Fevzullah-Efendi-Zade Şeyh 'Abdürrahman Ef. Vef. 1225.
- 15) Şeyh Mehmed Emin Ef. ibn-i Şeyh Fevzullah Ef. Vef. 1229.
- 16) Bani-i sani: Şeyh Seyyid 'Abdülhalim Ef., Emir-i Buharî şeyhi Hâce Seyyid Mehmed Şerefeddin Çelebî Ef.nin halifesidir. Tevcih-i meşihat 1240, vef. 1 B 1270.
- 17) Vekil Şeyh Seyyid Hasan Eşref Ef., halife-i Şeyh 'Abdülhalim Ef. Vef. 5 RA 1282.
- 18) Şeyh Mehmed Tahir Ef. ibn-i Şeyh 'Abdülhalim Ef. Vef. 13 B 1311.
- 19) Şeyh Hasan Ef., birader-zade-i Şeyh Tahir Ef. Vef. B 1321.

SERTARIK-ZADE TEKYESİ ŞEYHLERİ, NİŞANCILAR, EYYÜB Cİ-VARI.

- 1) Yumurtacı Şeyh Mehmed Ef., halife-i Sertarik-Zade. Vef. 1183.
- 2) Tekneci Şeyh Halil Ef., halife-i Sertarik-Zade. Vef. 1189.
- 3) Şeyh Mehmed Sadık Ef., asitane-i Nureddin'e nakıl 1215.
- 4) Şeyh Mustafa Şükrî Ef. ibn-i Şeyh Mehmed Sadık Ef. Ef. Vef. 1221.
- 5) Şeyh Mehmed Nureddin ibn-i Şeyh Mehmed Sadık Ef. Vef. 1221.
- 6) Şeyh 'Abdül'aziz Zihni Ef. ibn-i Zeynel'abidin Ef. Asitane-i Nureddin'e nakıl 1238.
- 7) Hacegî-Zade tekyesi şeyhi Hasan Hamdi Ef. Vef. 11 ZA 1248.
- 8) Şeyh el-Hac Hafız 'Ali Rıza Ef., halife-i Şeyh 'Abdül'aziz Ef. Vil. 1222, vef. 1 R 1304.
- 9) Şeyh Mehmed Raşid Ef. ibn-i Şeyh 'Ali Ef. Vef. 1360.

EYYÜB CİVARINDA SEYHÜLİSLAM TEKYESİ ŞEYHLERİ. TARİH-İ BİNA-İ TEKYE 1157.

- 1) Tokadı Şeyh el-Hac Musa Ef. Vef. 1160.
- 2) Şeyh 'Abdülkerim Ef. Vef. 1179.
- 3) İspartalı Şeyh Mehmed Ef., en-Nakşbendi. Vef. 1248.
- 4) Oğlu Mehmed Zeki Ef. Vef. 1252.
- 5) Şeyh el-Hac 'Ali Ef., el-'Uşşakî, halife-i Şeyh 'Ali Behcet, el-'Üsküdarî. Vef. 25 C 1279.
- 6) Şeyh Mehmed Hasib Ef. ibn-i Şeyh 'Ali Ef. Vef. 10 B 1308.

EYYÜB CİVARINDA KIRIK HAMMAM KURBÜNDE MUSA ÇAVUŞ MES-CİDİNE VAZ'-I MEŞİHAT EDEN KİRPASİ TEKYESİ ŞEYHLERİ.

- 1) Şeyh el-Hac Mustafa Tevfik Ef., Kirpasî, halife-i Şeyh Mehmed Emin-i Sürurî, es-Sa'dî. Vef. 8 C 1234.
- 2) Sıvacı Şeyh Sadık Ef., halife-i Şeyh Mustafa Kirpasî. Z 1247.
- 3) Şeyh Yazıcı İbrahim Ef., er-Rifa'î. Vef. 1 § 1273.
- 4) Şeyh Hafız Ahmed Ef., en-Nakşbendî, hatib-i Cami' Hazret-i Halid. Vef. 1282.

- 5) Şeyh Mehmed Behaeddin Ef. ibn-i Şeyh Hafız Ahmed Ef. Vef. 18 M 1300.
- 6) Şeyh Mehmed Celaleddin Ef. ibn-i Şeyh Hafız Ahmed Ef., hatib-i Cami'-i Hazret-i Halid.

**ŞEYH MURAD** TEKYESİ ŞEYHLERİ, NİŞANCA, EYYÜB.

- 1) Şeyh Seyyid Mehmed Murad, el-Buharî, en-Nakşbendî, halife-i İmam-ı Rabbanî-Zade Şeyh Hacı Mehmed Ma'sum el-Farukî. Vil. 1155(!), vef. 12 RA 1122. Tekye'de türbede medfundur.
- 2) Şeyh Kilisî 'Alî Ef., halife-i Şeyh Murad Ef. Vef. 1147.
- 3) Şeyh Sırrî 'Alî Ef. Vef. 1169.
- 4) Şeyh Mustafa Ef., Gelibolu'lu. Vef. 1176.
- 5) Şeyh el-Hacı Hafız Mehmed Ef., Çanakhisarî. Vef. 1199.
- 6) Şeyh Mehmed Ef. Vef. 1208.
- 7) Şeyh Hasan Ef., meşihatının ref'i 1208.
- 8) Şeyh Mehmed Ef., meşihati ref' edilmiştir.
- 9) Şeyh Hüseyin Ef., el-Hisarî. Vef. 5 C 1236.
- 10) Şeyh Mehmed Es'ad Ef., damad-ı Şeyh Hüseyin el-Hisarî. Vef. 1260. Tekye'de medfundur.
- 11) Oğlu Şeyh Hafız Feyzullah Ef., Re'isü'l-kurrâ. Vef. 25 CA 1284.
- 12) Şeyh Süleyman, el-Belhî. Vef. Ş 1294.
- 13) Şeyh 'Abdülkadir Ef. ibn-i Şeyh Süleyman el-Belhî.

EBU EYYÜB EL-ENSARÎ'DE **BALÇIK** TEKYESİ ŞEYHLERİ.

- 1) Şeyh Mahmud Ef., halife-i Ya'kub-ı Sünbülî. Vef. 1018.
- 2) Şeyh Mahmud Ef. Vef. 1128.
- 3) Şeyh 'Abdullah Ef. ibn-i Şeyh Mahmud Ef. Vef. 1155.
- 4) Şeyh Seyyid 'Abdülganî Ef. ibn-i Şeyh 'Abdullah Ef. Vef. 6 CA 1201.
- 5) Şeyh Seyyid 'Abdürrahim Ef. ibn-i Şeyh Feyzullah eş-şehîr Şeyh Kadın-Zade. Vef. 10 M 1225.
- 6) Şeyh Kambur Salim Ef. Vef. 14 RA 1234.
- 7) Debağlar Yazıcısı Şeyh Mehmed Sadık Ef., el-'Uşşakî, el-Halvetî. Vef. 22 Z 1242 Pazarertesi.

- 8) Şeyh Seyyid Mehmed Emin Ef., halife-i Şeyh Salih Ef. Vef. 1 ZA 1257.
- 9) Oğlu Şeyh Mehmed Ziya Ef. Vef. 1294.

EYYÜB'DE TAŞLIBURUN NAM MAHALLEDE LAGARİ MEHMED EFENDİ TEKYESİ ŞEYHLERİ.

- 1) Lagarî Şeyh Mehmed Ef., el-Bayramî, el-Belgradf. Vef. 1093.
- 2) /////
- 3) Gözoğlu Şeyh Hüseyn, el-Eyyübî, es-Sa'dî, Şeyh İbrahim-i Ebu'l-Vefa'-ı Şamî halifesidir. Vef. 1151.
- 4) Çelebi Şeyh 'Abdürrahman Ef., halife-i Şeyh Hasan el-Cibavî. Vef. 1169.
- 5) Şeyh Süleyman Sıdkî, el-Kırmî, halife-i Şeyh 'Abdürrahman Ef. Vef. 1191.
- 6) Şeyh İsma'il Necatî Ef. ibn-i Şeyh Süleyman Ef. Vef. 1204.
- 7) Şeyh el-Hac Ahmed Hulusî, el-Eyyübî, 'Abdüselam tekyesi şeyhi Mustafa Haydar Ef. halifesidir. Vef. 1231. Esna-i Hac'da şehid olmuştur.
- 8) Vekil Şeyh Salih Ef., halife-i Şeyh Ahmed Ef. Vef. 5 M 1244.
- 9) Şeyh el-Hac Süleyman Sıdkî Ef. ibn-i Şeyh Ahmed Hulusî Ef. Vıl. 1220, vef. 17 S 1308.
- 10) Şeyh Sa'deddin Ef. Vef. 1319.

EYYÜB'DE HACI 'ALİ TEKYESİ ŞEYHLERİ, DER KURB-İ OLUK-BAYIR.

- 1) Şeyh 'Arab-Zade el-Hac 'Ali Ef., en-Nakşebendî, Hacı Dede namıyla meşhurdur, halife-i Şeyh Mehmed Nureddin-i Kaşidî. Vef. 3 ZA 1202.
- 2) Şeyh Seyyid Hasan Hüsnî Ef., halife-i Şeyh Hacı Dede. Vef. 11 RA 1247. Tekye'de medfundur.
- 3) Şeyh el-Hac Mehmed Niyazî Ef., el-Edirnevî, halife-i Şeyh Hasan Hüsnî Ef. Vef. 1287. Tekye'de türbede medfundur.
- 4) Şeyh Seyyid Hüseyn Ef. ibn-i Şeyh Mehmed Niyazî Ef. Vef. Ş 1311.

EYYÜB MUKABİLİNDE SÜTLÜCE'DE HASİRİ-ZADE TEKYESİ ŞEYHLERİ. TARİH-İ BİNA-İ ZAVİYE 1199.

- 1) Şeyh el-Hac Mustafa 'İzzî Ef., es-Sa'dî, eş-şehir Hasırî-Zade, esbak Taşlıburun tekyesi şeyhi Süleyman Sıdkî Ef.nin damad ve halifesidir. Vef. C 1239.
- 2) Şeyh Süleyman Sıdkî Ef. ibn-i Şeyh el-Hac Mustafa 'İzzî Ef. Vef. 1253.
- 3) Şeyh Hasan Rıza Ef. ibn-i Şeyh Süleyman Sıdkî.Vef. 7 M 1302.
- 4) Şeyh el-Hac Ahmed Muhtar ibn-i Şeyh Süleyman Sıdkî Ef. Vef. 23 M 1319.
- 5) Şeyh Mehmed Elif Ef. ibn-i Şeyh Muhtar Ef.

AYASOFYA'DA ERDEBİLİ TEKYESİ ŞEYHLERİ. TARİH-İ BİNA-İ TEKYE 924.

- 1) Şeyh Yusuf Sinaneddin, el-Erdebilî, ibn-i Hızır, halife-i Cemal-ı Halvetî. Vef. 951. Topkapı haricinde medfundur.
- 2) Şeyh Ahmed Ef., el-Halvetî, ibn-i Şeyh Erdebilî, halife-i Merkez Ef., vef. 974.
- 3) Şeyh Mehmed Ef., hafid-i Şeyh Ahmed Ef., vef.1057.
- 4) Şeyh Ahmed Ef. ibn-i Şeyh Mehmed Ef. Vef. 1080.
- 5) Şeyh Mehmed Ef. ibn-i Şeyh Ahmed Ef.Vef.1100 takribî.
- 6) Şeyh Mehmed Ef., birader-zade-i Şeyh Mehmed Ef. Vef. 1173.
- 7) Şeyh Mahmud Ef., birader-i Şeyh Mehmed Ef. Ceddi Sinan-ı Erdebilî civarında medfundur. Vef. 1183.
- 8) VekiliŞeyh 'Abdüllatif Ef., damad-ı Şeyh Mahmud Ef. Vef. 1207.
- 9) Şeyh Seyyid 'Abdülganî Ef. ibn-i Şeyh 'Abdüllatif Ef. Vef. 1256. Şeyh Sinan-ı Erdebilî yanında medfundur.
- 10) Şeyh Seyyid 'Abdüllatif Ef. ibn-i Şeyh Mehmed Nur-eddin. Vef. 21 CA 1264. Hazret-i Sinan-ı Erdebilî ittisalinde defn olundu.
- 11) Şeyh Seyyid Mehmed Nurî Ef. ibn-i Şeyh 'Abdüllatif Ef. Vef. 9 S 1296.
- 12) Şeyh Mustafa Safvet Ef. ibn-i Mehmed Şakir Ef., 'Amni-Zade-i Şeyh Mehmed Nurî Ef. Vef. 17 ZA 1324 Salı.

NIŞANCI'DA KUMRULU MESCİD KURBÜNDE SERTARİK-ZADE'NİN HALVETİ TEKYESİ ŞEYHLERİ.

- 1) Sertarik Şeyh 'Abdullah Saburî Ef., el-Halvetî. Sertarik Sıvasî-Zade Şeyh 'Abdülbakî Ef. [şid.] Vef. 1122.
- 2) Sertarik-Zade Şeyh Mehmed Emin Ef., halife-i Nureddin-i Cerrahî. Asitane-i Nureddin'e naklı 1169. Vef. 1172.
- 3) Şeyh Mehmed Ef., el-Moravî, asitane-i Nureddin'e naklı 1193. Ve orada vef. 1209.
- 4) Şeyh Mehmed Ef., el-Moravî. Asitane-i Nureddin'e naklı 1219. Vef. 1220.
- 5) Şeyh Seyyid Mustafa Ahkâm Ef., Nakibüleşraf-Zade. Vef. 1232.
- 6) Şeyh Hafız Seyyid Kavaklı Mehmed Şakir Ef., Moravî Şeyh Mehmed Ef.nin halifesidir. Vef. 29 M 1266 Salı günü.
- 7) Şeyh Seyyid Ahmed Şemseddin Paşa ibn-i Şeyh Mehmed Şakir Ef. Vef. 19 RA 1282.
- 8) Şeyh Seyyid 'Abdüllatif Fazlî Ef. ibn-i Şeyh Seyyid Mehmed Şakir Ef. Vef. 5 C 1303.
- 9) Muhzır-Zade Şeyh 'Ali Ziya Ef., halife-i Şeyh 'Abdüllatif Ef. Vef. B 1335.

FATİH KURBÜNDE ATPAZARI TEKYESİ ŞEYHLERİ.

- 1) Bani: Şeyh Seyyid 'Osman Fazlî el-İlahî, el-Celvetî. Kıbrıs'a nefy edilmiş ve orada 19 Z 1102 vef.
- 2) /////
- 3) /////
- 4) Şeyh İbrahim Keşfi Ef., el-Halvetî, eş-Şa'banî. Vef. 1205. Tekye'de medfundur.
- 5) Şeyh Seyyid Ahmed Ef., halife-i Şeyh İbrahim Keşfi Ef. Vef. 1225. Tekye'de medfundur.
- 6) Şeyh Mehmed Selim Ef., eş-Şa'banî, el-Halvetî. Meşihattan ayrılması 1273, vef. 5 R 1285. Silivrikapı haricinde medfundur.
- 7) Tulumbacı Şeyh 'Ali es-Sünbülî. Vef. 1282.
- 8) Mehmed Hasib Ef. ibn-i Şeyh 'Ali Ef. Kasr-ı yed 1287.
- 9) Şeyh Hafız es-Seyyid 'Ali Ef., imam-ı Neccar-Zade.

Vef. 27 CA 1293 Pazarertesı. Tekye'de Şeyh Ahmed kabrine defn olunmuştur.

- 10) Şeyh Mehmed Haşim Ef., Trabzonî, 'amm-ı Şeyh Hafız Hayrî Ef. [Vef.] R 1302.

ÇARŞANBA'DA LOKMACI SOKAĞI'NDA RUMELİ KAZI'ASKERİ MERHUM EL-HAC HASAN RE'FET EFENDİ'NİN HANIKAHI ŞEYHLERİ.

- 1) İbtida Keçeci Şeyh Hafız 'Ali Ef., el-Halvetî, eş-Şa'banî, halife-i Kuşadalı Şeyh İbrahim Ef. Vef. 1272. Tekye'deki türbede medfundur.
- 2) Sahhaf Şeyh Hafız Mehmed, el-Kırmî, el-Halvetî, eş-Şa'banî, halife-i Kuşadalı. Vef. 9 B 1273.
- 3) Şeyh Ahmed İzzet Ef., halife-i Kuşadalı Şeyh İbrahim Ef. Vef. 29 B 1292. Tekye'de türbede medfundur.
- 4) Şeyh Hayrî Bey ibn-i Şeyh 'İzzet Ef. Vef. 25 S 1311.

SİVASI TEKYESİ ŞEYHLERİ, DER KURB-İ CAMİ'İ-İ SULTAN SELİM.

- 1) Şeyh Yavsî Muhyieddin Mehmed Ef., el-İskilibî, halife-i Şeyh İbrahim Tennurî, el-Bayramî. Vef. 920.
- 2) Şeyh Musliheddin Sirozî, halife-i Şeyh Yavsî. Vef. 926.
- 3) Şeyh 'Abdürrahman Ef., Mü'eyyidî, halife-i Şeyh Yavsî. Vef. 944.
- 4) Bahaeddin-Zade Şeyh Muhyieddin Mehmed Ef., halife-i Şeyh Yavsî. Vef. 952.
- 5) Zahidî-Zade Şeyh 'Abdürrahman-ı Hatifî, el-Edirnevî. Vef. /////
- 6) Şeyh Nasrullah Ef. ibn-i Şeyh Yavsî, pederinin halifesidir. Vef. 974.
- 7) Şeyh Mustafa Selamî, el-İznikî. Vef. 993.
- 8) /////
- 9) Şeyh Musliheddin, el-Edirnevî, eş-şehir bi-Cerrah-Zade, es-Sıvasî-i Şemsî. Vef. 983 [?]
- 10) Şeyh 'Abdülmecid Ef.-i Şeyhî, Sıvasî, halife-i Şeyh Şemseddinî Sıvasî. Vil. 972, vef. 1049.
- 11) Şeyh 'Abdülbakî Ef. ibn-i Şeyh 'Abdülmecid Ef., Sıvasî. Vil. 1023, vef. 1122.
- 12) Kerime-Zade-i Şeyh Bakî Şeyh Mehmed Ef. ibn-i



Zülfikar Ağa. Vef. 1143.

- 13) Şeyh 'Abdülmeçid Ef. ibn-i Şeyh Mehmed Ef. Vef. 1149.
- 14) Şeyh 'Abdülbakî Ef. ibn-i Şeyh 'Abdülmeçid Ef. Vef. 10 S 1213.
- 15) Şeyh Seyyid 'Abdülhalik Ef. ibn-i Şeyh Mehmed Hâşim Ef. Vef. 1227.
- 16) Şeyh 'Abdülkerim Hilmî Ef. ibn-i Şeyh 'Abdülhalik Ef. Vef. 1248.
- 17) Şeyh Mehmed Haşim Çelebî ibn-i Şeyh 'Abdülkerim Çelebî Ef. Vef. 11 N 1258.
- 18) Şeyh Mehmed Şükrullah Ef. ibn-i Şeyh 'Abdülkerim Çelebî. Vef. 25 R 1285, halife-i Şeyh Yunus Hilmî-i Sünbülî.
- 19) Seyyid Mehmed Nureddin Çelebî ibn-i Şeyh Seyyid Şükrullah. Vef. 15 R 1293.
- 20) Şeyh Hüseyin Ef., es-Sünbülî. Vef. 1318.

KÜÇÜKMUSTAFAPAŞA CİVARINDA RİFA'İYE'DEN SA'İD ÇAVUŞ TEKYESİ ŞEYHLERİ.

- 1) Şeyh Seyyid Mehmed Sa'id Hasbî Çavuş, er-Rifa'î. Vef. Ş 1243.
- 2) Şeyh Seyyid Mehmed 'Ataullah Hasbî Ef. ibn-i Şeyh Mehmed Sa'id Çavuş. Vil. 1243, vef. 11 C 1308.
- 3) Şeyh Mehmed Raşid Ef., halife-i Şeyh 'Ataullah Ef.

SAMATYA KURBÜNDE ETYEMEZ MİRZA BABA TEKYESİ ŞEYHLERİ.

- 1) Vaz'-ı meşihat: Şeyh El-Hac 'Ali Hulusî Ef., es-Sa'dî, el-ma'ruf bi-Karabacak, Etyemez-Zade. halife-i Şeyh İbrahim Ebu'l-Vefa-i Şamî. Vil. 1127, vef. 6 C 1197.
- 2) Şeyh Seyyid Sa'dullah Hulusî Ef., halife-i Şeyh İbrahim Sabrî Ef. İclası 5 M 1207, vef. 1216.
- 3) Koğacı Şeyh Mehmed Emin Ef., şeyh-i tekye-i Hazret-i 'Abdüsselam. Kasr-ı yed 1222.
- 4) Fındık-Zade Şeyh Seyyid Ahmed Raşid Ef., halife-i Karabacak Şeyh 'Ali Hulusî Ef. Kasr-ı yed 1226, vef. 1244.
- 5) Şeyh el-Hac Mehmed Sa'deddin, es-Sa'idü'l-Enverî Çorbacı-Zade, halife-i Şeyh Ahmed Raşid. Tevcih-i meşihat 1 C 1226, vef. 26 L 1228. Tekyedeki mezaristanda medfundur.

- 6) Şeyh Ahmed Raşid Ef ibn-i Şeyh el-Hac Mehmed Sa'deddin. Vef. 23 S 1231 Çarşamba.
- 7) Şeyh el-Hac es-Seyyid İsmâ'il Sıdkî Ef. ibn-i Mehmed el-Bağdadî, halife-i Şeyh 'Abdullah Pîrî, el-Buharî, es-Sa'dî. Tevcih-i meşihat 24 S 1231, vef. 1246. Tekye'deki türbeye defn edilmiştir.
- 8) Şeyh el-Hac Seyyid Mustafa Vehbî Ef., halife-i Şeyh İsmâ'il Sıdkî Ef. Vef. 18 N 1274. Tekyede-ki türbede medfundur.
- 9) Şeyh Ahmed Muhtar Ef. ibn-i Şeyh Mustafa Vehbî Ef. Vef. 1298.
- 10) Şeyh Mustafa Ferid Ef. Vef. 8 L 1313.

MOLLAGÜRANÎ KURBÜNDE YÜKSEKALDIRIM'DA SA'DÎYEDEN FINDIK-ZADE TEKYESİ ŞEYHLERİ. TARİH-İ BİNA-İ TEKYE 1217.

- 1) Şeyh Ahmed İshak Ef. Vef. 18 S 1226.
- 2) Şeyh Seyyid Fındık-Zade Ahmed Raşid Ef., halife-i Karabacak Şeyh 'Ali Hulusî. Vef. 1 C 1244.
- 3) Şeyh 'Osman Nurî Ef., halife-i Şeyh Ahmed Raşid Ef. Vef. 17 R 1270.
- 4) Şeyh 'Ali Haydar Ef. ibn-i Şeyh 'Osman Nurî. Vef. 1285.
- 5) Şeyh Mehmed Şemsî Ef. ibn-i Şeyh 'Osman Nurî. Vef. 21 Z 1310.
- 6) Şeyh Mehmed 'Arif Hilmi Ef. Vef. 1 ZA 1327.

ODABAŞI KURBÜNDE ŞEYH 'ABDULLAH TEKYESİ ŞEYHLERİ.

- 1) Berber Şeyh 'Abdullah Vehbî Ef., Rifa'iyeden, halife-i Şeyh Mehmed Nurî el-Üsküdarî. Vef. 1284.
- 2) Şeyh Ahmed Muhtar Ef. ibn-i Şeyh 'Abdullah Vehbî Ef.
- 3) Şeyh Hacı Mustafa Safî Ef.

NIŞANCI-İ CEDİD BOYALI MEHMED PAŞA TEKYESİ ŞEYHLERİ.

- 1) Bülbülcü-Zade Şeyh 'Abdülkerim Fethî Ef., el-halife-i Hazret-i 'Abdülahad en-Nurî. Vef. 6 R 1106.
- 2) Şeyh Mustafa Ef. ibn-i Şeyh 'Abdülkerim Fethî.
- 3) Şeyh 'Abdülhakî Ef. ibn-i Şeyh Mustafa Ef. Vef. 1164.

- 4) Şeyh İsma'il Nuri Ef. ibn-i Şeyh 'Abdülbakî. Vef. 1209.
- 5) Şeyh 'Abdülkerim Fethî Ef. ibn-i Şeyh İsma'il Nuri. Vef. 1226.
- 6) Yekçeşm Şeyh Mehmed Emin Ef. Vef. 1239.
- 7) Şeyh Hafız Halil Fahreddin, el-Halvetî, eş-Şa'banî, halife-i Nasuhî-Zade Şeyh Şemseddin Ef., el-Cerrahî. Vef. 1257.
- 8) Şeyh Hafız Mehmed Şakir, el-Halvetî. Vef. 29 M 1266.
- 9) Şeyh 'Abdüllatif Fazlî Ef. ibn-i Şeyh Mehmed Şakir Ef. Kasr-ı yed 1275.
- 10) Sımc Şeyh 'Abdülhalim Zikrî, el-Kadirî, halife-i Tiryakî Şeyh Sa'id Ef. Vef. 3 Z 1320.
- 11) Şeyh Hafız Ahmed Şemseddin Ef., damad-ı Şeyh 'Abdülhalim Ef. Vef. 24 M 1323.

FATİH CAMİ'-İ ŞERİFİ KURBÜNDE KUBBE TEKYESİ ŞEYHLERİ.

- 1) Bani: Şeyh Süleyman Ef., el-Kadirî, halife-i Şeyh 'Ali Mardinî. Vef. 1115.
- 2) Şeyh el-Hac Mehmed Emin, el-Kadirî, ibn-i Şeyh Süleyman Ef. Vef. 1176.
- 3) Şeyh Halef Mehmed Ef., el-Kadirî, el-Bağdadî. Vef. 1179.
- 4) Şeyh Seyyid el-Hac İsma'il Hilmi Ef., er-Rifa'î. Tarih-i iclası 1200. Vef. 1240. Tekyedeki türbede medfundur.
- 5) Şeyh Seyyid Hüseyin Hamdî Ef. ibn-i Şeyh İsma'il Hilmi. Vef. 12 S 1276.
- 6) Şeyh İsma'il Hilmi Ef. ibn-i Şeyh Hüseyin Hamdî Ef. Vef. 6 S 1327.

KOCAMUSTAFAPAŞA CİVARINDA BEZİRGAN TEKYESİ ŞEYHLERİ.  
TARİH-İ BİNA-İ TEKYE 994.

- 1) Şeyh Hazret-i Pir Ramazaneddin, el-Mahfî, el-Halvetî, halife-i Şeyh Muhyieddin el-Karahisarî. Vef. 1025.
- 2) Şeyh 'Abdülhalim Ef. ibn-i Şeyh Ramazan Ef. Vef. 1026.
- 3) Şeyh 'Abdullah Ef.-i Saka, halife-i Şeyh Ramazan Ef. Vef. 1034.

- 4) Şeyh Mehmed Celaleddin Ef. ibn-i Şeyh Ramazan Ef. Vef. 1077.
- 5) Şeyh Fennî Hüseyin Ef., halife-i Şeyh 'Abdullah Ef. Vef. 1085.
- 6) Şeyh Musa Şükürî Ef., el-Celvetî. Vef. 1089.
- 7) Şeyh 'Osman Ma'nâ Ef., el-Celvetî. Vef. 1100.
- 8) Şeyh Hamidî Mehmed Ef. Vef. 1131.
- 9) Şeyh Mehmed Emin Ef. ibn-i Hamidî. Vef. 1179.
- 10) Şeyh Seyyid Ahmed Nureddin Ef. ibn-i Şeyh Mehmed Emin Ef. Vef. 13 L 1210 Salı günü.
- 11) Şeyh Seyyid 'Abdül'aziz Ef. ibn-i Seyyid Ahmed Nureddin Ef. Vef. 1232.
- 12) Şeyh Seyyid Yahya Ef. ibn-i Şeyh 'Abdül'aziz Ef. halife-i Şeyh Bahir Ef. Vef. 1275.
- 13) Şeyh Hüseyin Ef., vekil-i Şeyh-ı Hanıkah-ı Hazret-i Merkez, tarık-i Halvetiye-i Sinanîyeden. Vef. 21 N 1279.
- 14) Şeyh Hafız Mustafa Fevzî Ef., halife-i Şeyh Mehmed Ef., es-Sünbüli, pişkadem-i Kocamustafapaşa. Vef. 1 RA 1282.
- 15) Piškadem Şeyh Mustafa Şükri Ef. ibn-i Şeyh Mustafa Fevzî. Vef. 28 Z 1324.
- 16) Şeyh Hafız Mehmed Tevfik Ef. ibn-i Şeyh Mustafa Şükri Ef.

HASSEKÎ KURBÜNDE TARİK-İ KADİRÎYEDEN ŞEYH TAHA TEKYESİ ŞEYHLERİ.

- 1) Şeyh Seyyid Taha Ef., el-Kadirî. Vef. 1261.
- 2) Kaynı Tatar Şeyh Ahmed Ef. Vef. 1272.
- 3) Şeyh Mehmed Salih Ef. ibn-i Şeyh Ahmed Ef. Vef. 21 B 1310.
- 4) Şeyh Hasan Taha Ef. ibn-i Şeyh Salih Ef. Vil. 1300.

EMİR-İ BUHARÎ HULEFALARINDAN HEKİM ÇELEBİ TEKYESİ VEYA HALICILAR FAZLULLAH EPENDİ TEKYESİ.

- 1) Şeyh Seyyid Mehmed Ef., eş-şehir Hekim Çelebî. Vef. 974.
- 2) Şeyh Mustafa Ef., Nakşbendî-Zade. Vef. 979.
- 3) Şeyh Ya'kub Ef., İlahî-Zade. Vef. 990.

- 4) Şeyh Ahmed Ef., Tire Müftüsü Vef. 1024.
- 5) Şeyh İbrahim Ef. ibn-i Müftü Ahmed Ef. Vef. 1024ten sonra.
- 6) Şeyh 'Osman Ef., Bosnavî. Vef. 1074.
- 7) Şeyh Mu'abbir Hasan Ef., Kayseriyeli. Vef. 1102.
- 8) Şeyh Mustafa Ef., damad-i Esirî. Vef. 1120.
- 9) Şeyh Seyyid Fazlullah Ef. ibn-i Şeyh Seyyid 'Abdullah Ef. Vef. 1121.
- 10) Şeyh Ahmed Hakî Ef. Vef. 1122.
- 11) Şeyh 'Abdürrahman Ef., Celebîşeyh-Zade. Vef. 1162.
- 12) Şeyh Mehmed Ef. ibn-i 'Abdürrahman Ef. Vef. 1167.
- 13) Şeyh 'Osman Ef., Yasinci-Zade. Vef. 1187.

TAŞKASSAB KURBÜNDE ZİBİN-İ ŞERİF TEKYESİ ŞEYHLERİ.

- 1) Bani-i tekye: Şeyh Seyyid Mehmed Nurf Ef., en-Nakşbendî. Vef. 1234. Tekye'de medfundur.
- 2) Himmet-Zade Şeyh Seyyid Ahmed Cezbî Ef., el-Bayramî. Vef. 1245. Tekyede medfundur.
- 3) Şeyh el-Hac 'Abdullah Ef., el-Kastamonî, en-Nakşbendî. Vef. 1247.
- 4) Şeyh Mehmed Sa'id Ef., es-Sünbülî. Vef. 16 M 1253.
- 5) Şeyh Mu'abbir Hasan Ef., en-Nakşbendî. Vef. 1265.
- 6) Şeyh Cüneyd Ef. ibn-i Şeyh Hasan Ef. Vef. 1281.
- 7) Şeyh 'Aziz Mahmud Ef. ibn-i Şeyh Mu'abbir Hasan Ef. Vef. 25 C 1316.
- 8) Şeyh el-Hac Seyyid Mehmed Kasım Ef., el-Dağistanî, el-Halvetî, eş-Şemsî. Vef. 15 CA 1328.
- 9) Şeyh Yusuf Ziyaeddin Ef. ibn-i Şeyh Kasım Ef.

EĞRİKAPI CİVARINDA YATAĞAN MESCİDİ KURBÜNDE İSKENDER PAŞA MEKTEBİ KARİBİNDE HALVETİYE'DEN HAKİKÎ-ZADE TEKYESİ ŞEYHLERİ.

- 1) Hakikî-Zade Şeyh 'Osman Ef., halife-i Seyyid Nizameddin-Zade Şeyh Seyyid Seyfullah Ef. Vef. 1037. Tekyede bağçede medfundur.
- 2) Şeyh Mehmed Ef., Çuhadar, halife-i Hakikî-Zade. Vef. 1061.
- 3) Şeyh Mustafa Ef. ibn-i Hakikî-Zade. Vef. 1061den sonra.
- 4) Karabaş Şeyh 'Osman Ef., el-Bosnavî, halife-i Hazret-i 'Abdülhad en-Nurî. Vef. 1085.

- 5) Şeyh 'Abdülmü'min Ef. ibn-i Şeyh 'Osman Ef. Vef. 1106.

EMİR-İ BUHARİ TEKYESİ, EYYÜB AYVANSARAY'DA.

- 1) Emir-i Buharî Şeyh Ahmed Ef. Vef. 992.
- 2) /////
- 3) /////
- 4) Şeyh Musliheddin Mustafa Ef., damad-ı kerimezade-i Hazret-i Emir. Vef. 1068.
- 5) Şeyh Hüseyin Ef., halife-i Musliheddin Ef. Vef. 1086.
- 6) Şeyh Yusuf Ef. Vef. 1100.
- 7) Şeyh 'Osman Ef., damad-ı Şeyh Yusuf Ef. Vef. 1137.
- 8) Şeyh Ahmed Ef., Karamanî-Zade. Vef. 1149.
- 9) Şeyh Ahmed Ef., Kırımı. Vef. 1156.
- 10) Şeyh Ebu'l-Emâne Mehmed Emin Ef., et-Tokadî. Vef. 15 Ş 1158.
- 11) Şeyh Halil Ef., Muradî, el-Birgivi. Vef. 1163.
- 12) Şeyh İbrahim Sabi ibn-i Şeyh Halil. Vef. 1169.
- 13) Şeyh Mustafa Ef. Vef. 1196.
- 14) Şeyh Mustafa Ef. Vef. 1204.
- 15) Şeyh el-Hac İsmâ'il Ef., el-Aksarayî. Vef. 1217.
- 16) Şeyh Mehmed Mes'ud Ef. ibn-i Şeyh Mustafa Ef. Vef. 1265.
- 17) Şeyh Mehmed Salim Ef. ibn-i Şeyh Mes'ud Ef. Vef. 1296.
- 18) Oğlu Mes'ud Ef.

UNKAPANI KURBÜNDE MEDFUN KUTBÜ'L-'ARİFİN ŞEYH AHMED-İ BUHARİ-İ NAKŞBENDİ HAZRETLERİNİN TÜRBE-İ ŞERİFELERİNİ SULTAN MAHMUD HAN-I 'ADLİ HAZRETLERİ ZAHİRE Bİ'L-İHRAC İTTİSALİNE MÜCEDDEDEN BİNA EYLEDİKLERİ TEKYE ŞEYHLERİ. TARİH-İ BİNA-İ TEKYE 1232.

- 1) İbtida Şeyh Mısrî Mustafa Ef., en-Nakşbendî. Vef. 1237.
- 2) Şeyh el-Hac Seyyid Hasan Hilmî Ef., Kıbrısî, Nakşbendî, Vef. 1248.
- 3) Şeyh Mehmed Rıfkî Ef., en-Nakşbendî, halife-i Şeyh Üsküdarî Behcet Ef. Vef. 1271.

4) Şeyh Mahmud Ef. Vef. 22 N 1294.

İSTANBUL'DA BAĞÇEKAPISI CİVARINDA HUBYAR MAHALLESİNDE KA'İN EKABİR-İ EVLİYA'ULLAHDAN YILDIZ DEDE HAZRETLERİNİN TÜRBE-İ ŞERİFİNE VAZ'-I MEŞİHAT BUYURAN KÖSTENDİLİ ŞEYH 'ALİ EFENDİ'NİN HULEFASINDAN ŞEYH SEYYİD MUSTAFA SİNOBİ HAZRETLERİNİN PAZAR TEKYESİ'NDE POSTNİŞİN OLAN MEŞA'İH. TARİH-İ BİNA-İ TEKYE 1143.

- 1) İbtida Şeyh Seyyid Mustafa Sinobî, halife-i Hazret-i Şeyh 'Alî, el-Köstendilî, el-Halveti. Vef. 1166. Tekye'de medfundur.
- 2) Mahdumu ve halifesi Seyyid Mehmed Ef. Vef. 1190. Tekyeye defn edilmiştir.
- 3) Mahdumu ve halifesi Şeyh Seyyid 'Ömer Ef. Vef. 1209. Tekye'de medfundur.
- 4) Şeyh Seyyid Mustafa Ef. Vef. 1232. Tekye'de medfundur.
- 5) Şeyh Seyyid Mustafa Ef.-Zade Seyyid Mehmed Nurf Ef. Vef. 1281. Defn-i makbere-i Beşiktaş.
- 6) Biraderi Seyyid Ahmed Şakir Ef. Vef. 1292. Eyyüb' el-Ensari'ye defn edilmiştir.
- 7) Seyyid Ahmed Ef. [in] sağır mahdumu Seyyid Mehmed Nuri Ef.

YENİKAPI CİVARINDA LANGA KURBÜNDE RİFA'İYE'DEN ALACA MES-CİD TEKYESİ ŞEYHLERİ.

- 1) Şeyh Mehmed Sadık Ef., er-Rifa'i, halife-i Şeyh 'Osman Hilmi. Vef. 1237. Tekye'de medfundur.
- 2) Re'is Seyyid Şeyh Mehmed Sabri, er-Rifa'i, halife-i Şeyh Seyyid 'Ali el-Leyâli. Vef. 1242. Alyanak Şeyh 'Ali Ef. tekyesinde medfundur.
- 3) Şeyh 'Ali Sabri, er-Rifa'i, ibn-i Re'is Şeyh Mehmed Ef. Vef. 1 B 1253. Alyanak tekyesinde medfundur.
- 4) Şeyh Mehmed Sabri, er-Rifa'i, ibn-i Şeyh 'Ali Ef. Vef. 7 M 1279. Tekye'de türbede medfundur.
- 5) Şeyh 'Ali Haydar Ef. ibn-i Şeyh Mehmed Ef. Vef. 22 C 1304.
- 6) Şeyh el-Hac Süleyman Ef., en-Nakşbendi. Vef. 8 R 1310.

FATİH SULTAN MEHMED HAN CAMİ'-İ ŞERİFİ KURBÜNDE HAZRET-İ HACE EMİR AHMED-İ BUHARİ TEKYESİ ŞEYHLERİ.

- 1) Hazret-i Hâce Emir Ahmed-i Buharî, en-Nakşebendî, halife-i Seyh 'Abdullah-ı İlahî. Vef. 922. Müddet-i 'ömri 63.
- 2) Hâce Mahmud Ef., damad-ı 'Aziz. Vef. 938.
- 3) Hâce 'Abdüllatif Ef., damad-ı Hâce Mahmud. Vef. 971.
- 4) Hâce Seyyid Mehmed Ef. ibn-i Şeyh Cemaleddin İshak-ı Karamanî. Vef. 993. Sütlüce'de medfundur.
- 5) Hâce Ahmed Sadık ibn-i Hâce Mehmed 'Abdüssemi' el-Hüseyinî, hafid-i Hâce 'Übeydullah. Vef. 994.
- 6) Hâce Ziyaeddin Ahmed ibn-i Hâce Ahmed Sadık el-Hüseyinî. Vef. 1011.
- 7) Hâce Fazlullah ibn-i Hâce Mehmed Sa'id ibn-i Hâce Mehmed 'Abdüssemi' el-Hüseyinî. Vef. 1046.
- 8) Hâce 'Abdullah ibn-i Hâce Fazlullah el-Hüseyinî. Vef. 1080.
- 9) Hâce Fazlullah ibn-i Hâce 'Abdullah el-Hüseyinî. Vef. 1121.
- 10) Hâce 'Abdülkebir ibn-i Hâce Fazlullah el-Hüseyinî. Vef. 25 B 1131.
- 11) Hâce Mehmed Refî' ibn-i Hâce 'Abdülkebir el-Hüseyinî. Vef. 1132.
- 12) Hâce 'Abdürrahman ibn-i Hâce 'Abdülkebir el-Hüseyinî. Vef. 1188.
- 13) Şeyh Hâce Hamdullah Ef. ibn-i Hâce 'Abdürrahman el-Hüseyinî, el-Farukî. Vef. 7 N 1212 Cum'a günü sa'at 6.
- 14) Şeyh Seyyid Mehmed Nesib Ef. ibn-i Şeyh Hamdullah el-Hüseyinî. Vef. 4 L 1228.
- 15) Şeyh Mehmed Şerefeddin Ef. ibn-i Hâce Hamdullah Ef., el-Hüseyinî. Vef. 10 M 1214.
- 16) Şeyh Seyyid Mustafa Ef., el-Halvetî. Hazret-i Emir Sultan neslinden olup Haşhaş Molla namıyla ma'rufur. Vef. 15 M 1259.
- 17) Şeyh Hâce el-Hac Ahmed Fa'iz Efendi, et-Trabzonî. Vef. 15 R 1273.
- 18) Küçükkazı-Zade İbrahim Edhem Efendi-Zade Şeyh el-Hac 'Abdullah Ferdî Ef. CA 1274.
- 19) Damadı Şeyh Halil Cemal Ef.



EDİRNEKAPISI KURBÜNDE SARMAŞIK'TA ŞEYHÜLİSLAM DÜRRİ-ZADE MUSTAFA EFENDİ'NİN CEDD-İ MADERÎSİ KAZI'ASKER 'ABDÜLKADİR EFENDİ'NİN BİNA EYLEDİĞİ CELVETİ TEKYESİ ŞEYHLERİ.

- 1) Şeyh Mehmed Saburî Ef., el-Celvetî. Dede Çelebî namıyla ma'ruftur. Üsküdar'da Asitane-i Hüda'î'ye naklı 1123. Vef. 1130.
- 2) Şeyh Seyyid İsmail Ef. ibn-i Şeyh Mehmed Saburî. Vef. 1145.
- 3) Süleymanîye Cami'i va'izi Şeyh Seyyid 'İşk İsmail Ef., el-Gülşenî. Peyk Dede namıyla ma'ruf Şeyh Ahmed Remzî Ef.'nin halifesidir. Vef. 19 N 1197.
- 4) Şeyh Seyyid Mustafa Ef., el-Halvetî, ibn-i Şeyh Seyyid Ahmed el-Kefevî, Şamî-Zade. Vef. 13 RA 1224.
- 5) Şeyh Seyyid İbrahim Ef., el-Celvetî, el-Kırmî, ibn-i Şeyh Seyyid Ahmed Ef. Vef. 25 S 1247. Edirnekapısı haricinde Sırr tekyesi kurbünde medfundur.
- 6) Şeyh Hafız Seyyid Mehmed Tahir Ef. ibn-i Şeyh İbrahim Ef., el-Celvetî. Vef. 23 RA 1263.
- 7) Şeyh Hafız Seyyid Ahmed Sıdkî Ef., kerime-zade-i Şeyh İbrahim Ef., el-Celvetî. Vef. 4 RA 1300.

ŞEH-ZADEBAŞI KURBÜNDE KALENDER-HANE MAHALLESİNDE ŞEYH DERUNİ TEKYESİ KARŞISINDA KUTBÜ'L-'ARİFİN ŞEYH 'OSMAN KEŞFİ-İ CELVETİ HANIKAHI ŞEYHLERİ.

- 1) Bani: Şeyh 'Osman Keşfî, Niksarî, halife-i Şeyh Cennet Mehmed Fena'î Ef. Vef. 1127.

SULTAN 'OSMAN HAN-I SALİS HAZRETLERİNİN BİNA BUYURDUKLARI KARAGÜMRÜK'TE KETHÜDA HATUN CAMİ-İ KURBÜNDE ŞEYH NUREDDİN-İ CERRAHİ TEKYESİ ŞEYHLERİ. TARİH-İ BİNA-İ TEKYE 1115.

- 1) İbtida Şeyh Nureddin-i Cerrahî, halife-i Şeyh 'Alî el-Köstendilî, el-Halvetî. Vil. 1089, vef. 1133.
- 2) Şeyh Süleyman Veliyeddin Ef., halife-i Nureddin-i Cerrahî. Vef. 1158.
- 3) Şeyh Mehmed Hüsameddin Ef., İpçi, halife-i Nureddin-i Cerrahî. Vef. 13 RA 1169.
- 4) Şeyh Mehmed Emin Ef. ibn-i Sertarik 'Abdullah Ef., halife-i Nureddin-i Cerrahî. Vef. 10 L 1172.
- 5) Şeyh 'Abdül'aziz Ef., halife-i Sertarik-Zade. Vef. 1174.

- 6) Şeyh Yahya Ef., el-Moravî, halife-i Nureddin-i Cerrahî. Vef. 1184.
- 7) Şeyh Seyyid 'Abdüşşekûr Ef. ibn-i Şeyh Yahya Ef., halife-i Yahya Ef. Vef. 1187.
- 8) Şeyh el-Hac İbrahim Ef., halife-i Sertarik-Zade. Vef. 1193.
- 9) Şeyh Mehmed Ef., el-Moravî, halife-i Sertarik-Zade. Vef. 16 RA 1209 Perşenbe.
- 10) Şeyh 'Abdürrahman Hilmî Ef., halife-i Şeyh Hüsam-eddin Ef. Vef. 11 § 1215 Pazar.
- 11) Şeyh Mehmed Sadık Ef., halife-i Şeyh Mehmed Sa'd-eddin Ef. Vef. 24 R 1216 Perşenbe.
- 12) Makarnacı Şeyh Mustafa Ef., halife-i Şeyh Halil Nizameddin Ef. Vil. 1128, vef. 9 C 1219.
- 13) Şeyh Mehmed Emin Ef., Rumeli Kazısı, halife-i Moravî Şeyh Mehmed Ef. Vil. 1145, vef. 8 § 1220.
- 14) Şeyh Seyyid Mehmed 'Arif Dede Ef. ibn-i Şeyh 'Abdüşşekur Ef., halife-i Şeyh 'Abdürrahman Ef. Vil. 1169, vef. 20 L 1238.
- 15) Şeyh 'Abdül'aziz Zihnî Ef. ibn-i Zeynel'abidin Ef., halife-i Şeyh Mehmed 'Arif Dede. Vil. 1213, vef. 22 L 1270.
- 16) Şeyh Yahya Galib Ef. ibn-i Şeyh 'Abdül'aziz Ef. Vef. 8 R 1315.
- 17) Şeyh Mehmed Rızaeddin Ef. ibn-i Şeyh 'Abdül'aziz Ef. Vef. 15 C 1331.
- 18) Şeyh Seyyid İbrahim Fahreddin Ef., el-Cerrahî. Vef. 1386.
- 19) Şeyh Müzzafefî 'Aşkî Özak Ef.

EDİRNEKAPISI CİVARINDA KARAGÜMRÜK KURBÜNDE ŞEYH EJDER TEKYESİ ŞEYHLERİ. BANİ TEPEDELENLİ 'ALİ PAŞA. TARİH-İ BİNA-İ TEKYE 1191.

- 1) İbtida Şeyh Mehmed Sıdkî Ef., Sa'diye'den, lakabı Ejder, halife-i Şeyh Mustafa Celaleddin Ef. Müddet-i meşihatı 53 sene. Vef. 1244.
- 2) Şeyh 'Ali Rıza Ef. ibn-i Şeyh Mehmed Sıdkî Ef. Müddet-i meşihatı 33 sene. Vef. 1277.
- 3) Şeyh Feyzullah Ef. ibn-i Şeyh İsmail Ef. Müddet-i meşihatı 15 sene. Vef. M 1293.
- 4) Şeyh Hakkî Ef. ibn-i Şeyh Feyzullah Ef.

AYAKAPISI CİVARINDA MÜFTÜ HAMMAMI KURBÜNDE RİFA'İYE'  
DEN KARA SARIKLİ TEKYESİ ŞEYHLERİ. TARİH-İ BİNA-İ  
TEKYE 1215.

- 1) Bani Kara Sarıklı Şeyh İbrahim Sabrî Ef., er-Rifa'î, halife-i Şeyh 'Osman Himayeti Ef. Vef. 1247.
- 2) Şeyh Hüseyin Elvan Ef. ibn-i Karasarıklı Şeyh İbrahim Ef. Vef. 1262.
- 3) Re'is 'Arab Şeyh İbrahim Ef., halife-i Karasarıklı. Vef. 1267. Çırakçı tekyesinde medfundur.
- 4) Şeyh Mehmed Hüsnî Ef. ibn-i 'Arab Şeyh İbrahim Ef.
- 5) Sirâc Şeyh el-Hac Mehmed 'Ali Şemseddin Ef., er-Rifa'î. Vef. 21 M 1303.
- 6) Şeyh Hasan Safvet Ef. ibn-i Sirac Şeyh 'Ali Ef. RA 1312.

HIRKA-I ŞERİF CAMİ'İ KURBÜNDE KADİRÎYEDEN ŞEYH MEHMED ŞEMSEDDİN EFENDİ TEKYESİ ŞEYHLERİ.

- 1) İbtida Şeyh Seyyid Mehmed Şemseddin Ef., halife-i Şeyh Mustafa Ahî, er-Resmî, el-Kadirî. Vef. 1227. Tekyede medfundur.
- 2) Şeyh Seyyid Ahmed 'Izzeddin Ef. ibn-i Şeyh Mehmed Şemseddin. Vef. 1228.
- 3) Şeyh Seyyid Mehmed Muhyieddin Ef. ibn-i Şeyh Mehmed Şemseddin. Vef. 1279.

BEŞİKTAŞ MEVLEVİ-HANESİ ŞEYHLERİ. BANİ OHRİLİ HÜSEYİN PAŞA. TARİH-İ BİNA-İ TEKYE 1031.

- 1) Ağa-zade Şeyh Mehmed Hakikî Dede Ef. Mumaileyh Gelibolu'da bina etmiş olduğu Dergah-ı Mevlana'nın şeyhi iken Paşa-ı müşarünileyh Şeyh-i mumaileyhi getirib kendi tekyesine şeyh eylemiştir. Ba'dehu Gelibolu'ya nakil ile gitti. Tekyesinde şeyh olub anda vef. 1063.
- 2) Şeyh Süleyman Dede Ef. Vef. 1065.
- 3) Şeyh Hüseyin Dede Ef. Vef. 1071.
- 4) Şeyh Nacî Ahmed Dede Ef. Meşihatının ref'i 1074.
- 5) Şeyh Çengî Yusuf Dede. Vef. 1080.
- 6) Şeyh Eyyübî Mehmed Memiş Dede Ef. Vef. 1136.
- 7) Şeyh Seyyid Ahmed Dede Ef. ibn-i Şeyh Mehmed Memiş Dede. Vef. N 1177.

- 8) Şeyh Seyyid Mehmed Sadık Dede Ef., hafid-i Şeyh Ahmed Dede. Vef. 1178.
- 9) Tokadı Şeyh Seyyid 'Abdülahad Dede Ef. Vef. 1180.
- 10) Şeyh Ahmed Dede, Trablus şeyhi. Vef. 1185.
- 11) Hattat Şeyh Yusuf Zühdi Dede Ef. ibn-i Şeyh Ahmed Dede. Vef. 2 CA 1232 Perşembe.
- 12) Trablusşamlı Şeyh Seyyid Mahmud Dede Ef., damad-ı Şeyh Yusuf Dede. Vef. 16 L 1234.
- 13) Ermenek-Şeyhi-Zade Şeyh Seyyid Mehmed Kadri Dede Ef. Vef. 15 Z 1267.
- 14) Şeyh Seyyid Mehmed Sa'id Dede Ef. ibn-i Şeyh Mahmud. Vef. 1270.
- 15) Şeyh el-Hac Hasan Nazif Dede Ef. Vef. 16 L 1278.
- 16) Şeyh Hüseyin Fahreddin Dede Ef. ibn-i Şeyh Nazif Hala[.]. Vef. 21 N 1329.
- 17) Şeyh Hasan Nazif Dede ibn-i Şeyh Hüseyin Dede. Vef. 24 R 1334.

BEŞİKTAŞ'TA MAÇKA HALVETÎ TEKYESİ ŞEYHLERİ.

- 1) Şeyh Mustafa Fanî Ef., el-Halvetî, halife-i Karabaş Velî. Vef. 1122.
- 2) Şeyh Mehmed Fahreddin Ef. ibn-i Şeyh Mustafa Fanî. Vef. 1164.
- 3) Şeyh 'Ali Ef., el-Beşiktaşî, halife-i Şeyh Fahreddin Ef. Vef. 1191.
- 4) Şeyh Hafız İsmail Ef., şeyh-i külliye-i Fındıklı. Meşihattan ferağatı 1222.
- 5) 'Attar Şeyh Eyyüb Ef., halife-i Şeyh Hafız Ef. Vef. 1270.

ÜSKÜDAR'DA HAZRET-İ HÜDA'İ ASİTANESİ. TARİH-İ BİNA-İ TEKYE 1007.

- 1) Hazret-i Şeyh Seyyid 'Aziz Mahmud Hüda'i Ef. Vil. 950. Halife-i Hazret-i Mehmed Üftade-i Burusavî. Vef. 1 R 1038 Salı günü.
- 2) Muk'ad Şeyh Ahmed Ef., halife-i Hazret-i Hüda'î, el-Celvetî. Vef. 1049.
- 3) Şeyh Seyyid Mes'ud Ef., kerime-zade-i Hazret-i Hüda'î, halife-i Şeyh Ahmed Ef. Vef. 1067.
- 4) Şeyh Mehmed Fena'î Cennet Ef., halife-i Hazret-i Hüda'î. Vef. 1075.

- 5) Şeyh Gafurî Mahmud Ef., halife-i Şeyh Ahmed Ef. Vef. 1078.
- 6) Devatî-Zade Şeyh Mehmed Talib Ef. ibn-i Şeyh Mustafa Ef., halife-i Fîdancı Şeyh Mehmed Ef. Vef. 1090.
- 7) Şeyh Selamî 'Alî Ef., halife-i Zakir-Zade Şeyh 'Abdullah Ef.
- 8) Şeyh Halil Ef., Bafralı. Meşihatı kaldırılmış ve Mısır'a sürülmüştür.
- 9) Şeyh Mustafa Ef., Erzincanî, halife-i Devatî-Zade Şeyh Mehmed Talib Ef. Ref' /////  
10) Şeyh Selamî 'Alî Ef. Vef. 1104.
- 11) Şeyh 'Abdülhayy Ef. ibn-i Saçlı Şeyh İbrahim Ef., pederinin halifesidir. Vef. 1117.
- 12) Tekrar Erzincanî Şeyh Mustafa Ef. Vef. 1123.
- 13) Şeyh Mehmed Saburî Ef., Dede Çelebî namıyla ma'ruftur, halife-i Şeyh Mahmud Gafurî Ef. Vef. 1130.
- 14) Şeyh Seyyid 'Osman Ef., Bilecikli, halife-i Şeyh Selamî 'Alî Ef. Vef. 1140.
- 15) Damadı Şeyh Ya'kub 'Uzvi Ef. ibn-i Şeyh Mustafa Ef., halife-i Şeyh 'Osman Ef. Vef. 1149.
- 16) Şeyh Yusuf Ef., el-Edirnevî, va'iz-i Cami'-i Sultan Selim der Edirne, halife-i Şeyh 'Abdülhayy Ef. Vef. 1153.
- 17) Şeyh Mehmed Ef., Fıstıklı şeyhi, halife-i Şeyh Selamî Ef. Vef. 1159.
- 18) Şeyh Mustafa Ef. ibn-i Şeyh Mehmed Ef. Vef. 1188.
- 19) Mudanyalı Şeyh Seyyid Mehmed Ruşen Ef., va'iz-i Cami'-i Sultan Ahmed. Mudanya'ya nefyi ve meşihatının ref'i 1198.
- 20) Şeyh el-Hac Mehmed Sıddık Ef., Neccar-Zade-i Beşiktaşî. Meşihatının ref'i 1199.
- 21) Tekrar Şeyh Mehmed Ruşen Ef. Vef. 12 § 1209 Çarşamba.
- 22) Şeyh Seyyid Şehabeddin Ef. ibn-i Şeyh Mehmed Ruşen Ef. Vef. 17 § 1234.
- 23) Şeyh Seyyid 'Abdürrahman Nesib Ef. ibn-i Şeyh Şehabeddin Ef. Vef. 1258.
- 24) Şeyh Seyyid Mehmed Ruşen Ef. ibn-i Şeyh Seyyid 'Abdürrahman Ef. Vil. 1224, vef. 22 R 1309.

- 25) Şeyh Seyyid Mehmed Şehabeddin Ef. ibn-i Şeyh 'Abd-ürrahman Nesib Ef. Vil. 1247, vef. 29 CA 1330.
- 26) Şeyh el-Hac Mehmed Ruşen Ef.

MEDİNE-İ ÜSKÜDAR'DA SELAMSIZ'DA TOYGARTEPE DENMEKLE MA'RUF MAHALLEDE KUTBÜL'ARİFİN ŞEYH ['ALİ SELAMİ] EFENDİ'NİN TEKYESİ ŞEYHLERİ.

- 1) Şeyh Seyyid 'Ali Fena'î Ef., Kütahyavî, halife-i hazret-i 'Alî Selamî Ef. Meşihat terki 1126. Vef. 1158.
- 2) Köstendilli 'Ali Ef., el-Halvetî, er-Ramazanî. Vef. 1143.
- 3) Pazarbaşı Şeyh el-Hac 'Ömer Ef., el-Halvetî, er-Ramazanî. Vef. 1175.
- 4) Şeyh Salih Ef. ibn-i Şeyh 'Ömer Ef., el-Celvetî. Vef. 1194.
- 5) Şeyh Hafız Mehmed Ef., el-Celvetî. Vef. 1216.
- 6) Şeyh İsmail Ef., el-Celvetî, Hazret-i Hüda'î hulefalarından Filibeli Şeyh İsmail Ef.'nin evladlarındandır. Vef. 8 CA 1227.
- 7) Şeyh Mehmed Raşid Ef., el-Celvetî, halife-i Şeyh Mustafa Haşim-î Üsküdarî. Vil. 1140, vef. 1250.
- 8) Şeyh Seyyid 'Abdullah Ef. ibn-i Şeyh Mehmed Râşid Ef. Vil. 1196, vef. 1275.
- 9) Şeyh Ahmed Muhtar Ef. ibn-i Şeyh 'Abdullah Ef. Vef. 9 N 1305.

KAZI KARYESİNDE TARIK-İ SA'DİYE'DEN ŞEYH ['ABDÜLBAKİ] TEKYESİ ŞEYHLERİ.

- 1) Tarik-i 'alîye-i Sa'diyeden Şeyh 'Abdülbakî Ef. Vef. 21 M 1223.
- 2) Şeyh İsmail Ef. ibn-i Şeyh 'Abdülbakî Ef. Vef. 7 S 1264.
- 3) Şeyh Ahmed Hayrî Ef. ibn-i Şeyh İsmail Ef. Vef. 11 CA 1274.
- 4) Şeyh el-Hac Şerif Mehmed Ef. ibn-i Şeyh İsmail Ef. Vef. 1 Z 1275.

MEDİNE-İ ÜSKÜDAR'DA [ESKİ VALİDE] TEKYESİ ŞEYHLERİ. TARİH-İ BİNA-İ TEKYE 991.

- 1) Vişne Şeyh Mehmed Ef., el-Halvetî. Vef. 992. Maktul.

- 2) Vahî-Zade Şeyh Mehmed Ef., el-İznîkî. Vef. 1018.
- 3) /////
- 4) Şeyh Mehmed Ef. Vef. 1081.
- 5) Karabaş Şeyh el-Hac 'Ali et-Tavîl, el-Halvetî. Ref. 1090. Vef. 2 S 1097.
- 6) Bülbülcü-Zade Şeyh 'Abdülkerim Fethî Ef. Vef. 6 R 1106.
- 7) Şeyh 'Abdürrahim Münib Ef. ibn-i Şeyh 'Abdülkerim Fethî Ef. Vef. 1125.
- 8) /////
- 9) Şeyh 'Abdül'aziz Ef. Vef. 1176.
- 10) Şeyh Mehmed 'Ataullah Ef. Vef. 1 S 1204.
- 11) Şeyh Mehmed Şükrî ibn-i Şeyh Mehmed 'Ataullah Ef. Vef. 17 Ş 1247.
- 12) Şeyh el-Hac Mehmed Neş'et Ef. ibn-i Şeyh Mehmed Şükrî Ef. Vef. 5 Ş 1292.
- 13) Şeyh Mehmed Şerefeddin Ef. ibn-i Şeyh Mehmed Neş'et Ef. Vef. 5 Z 1309.
- 14) /////
- 15) Şeyh Mahmud Celaleddin Ef.

MEDİNE-İ ÜSKÜDAR'DA AHMEDÎYE KURBÜNDE HALVETÎYEDEN  
SAÇLI HÜSEYİN EFENDİ TEKYESİ ŞEYHLERİ.

- 1) İbtida Saçlı Şeyh el-Hac Hüseyin Ef., el-Halvetî, el-Buhurî, halife-i Şeyh Sofyavî 'Ali Ef. Vef. 1182. Tekye'deki türbede medfundur.
- 2) Hancı-Zade Şeyh 'Ali Ef., halife-i Şeyh Hüseyin Ef. Vef. 1192.
- 3) Şeyh Seyyid Fethullah Ef., el-Halvetî. Vef. 1194.
- 4) Şeyh İdris Ef., halife-i Şeyh Hüseyin Ef. Vef. ZA 1203.
- 5) /////
- 6) Şeyh Hüseyin Safiyeddin Ef. ibn-i Şeyh İdris Ef. Vef. 1258.
- 7) İdris-Zade Şeyh el-Hac Seyyid 'Ali İdris Ef. ibn-i Şeyh Hüseyin Safiyeddin Ef. Vef. 1281.
- 8) Şeyh el-Hac Ahmed Rif'at Ef., Sa'diyeden. Vef. 1290.

- 9) Şeyh Mehmed Nazif Ef., es-Sünbülî, halife-i Şeyh Yunus Ef. Vef. 3 L 1302.
- 10) Şeyh Yunus Ef. ibn-i Şeyh Mehmed Nazif. Vef. 1312.

MEDİNE-İ ÜSKÜDAR'DA SULTANTEPEŞİ NAM MAHALLEDE MİRZA-ZADE BAĞI İTTİSALİNDE TARİK-İ NAKŞBENDİYE DEN HACI HACE TEKYESİ ŞEYHLERİ. TARİH-İ BİNA-İ TEKYE 1166. BANİ VALİ-İ MA'RAŞ 'ABDULLAH PAŞA.

- 1) Hacı Hacı Hacı Şeyh Seyyid 'Abdullah Ef., en-Nakşbendî. Vef. //
- 2) Şeyh Seyyid 'Abdülekber Ef. ibn-i Seyyid Sa'dullah -ı Semerkandî. Vef. 1202.
- 3) Şeyh 'Abdülgaḫfur Ef. ibn-i Molla 'Alemü'l-Buharî. Vef. 1202.
- 4) Şeyh el-Hac Mehmed Ef., Taşkendi. Vef. 1210.
- 5) Şeyh Mehmed Receb Ef., el-Buharî. Vef. 15 Z 1231.
- 6) Şeyh Mehmed Sadık Ef. ibn-i Şeyh Receb el-Buharî Vef. 17 R 1262.
- 7) Şeyh el-Hac 'Abdürrezzak Ef. ibn-i Şeyh Receb Ef. Vef. 24 C 1271.
- 8) Şeyh el-Hac İbrahim Edhem Ef. ibn-i Şeyh Mehmed Sadık Ef. Vef. 19 L 1321.
- 9) Şeyh el-Hac Mehmed Salih ibn-i Şeyh Mehmed Sadık Ef.
- 10) Şeyh Necmeddin Ef. Vef. 1395.

MEDİNE-İ ÜSKÜDAR'DA ÇİNİLİ CAMİ' KURBÜNDE NAKŞBENDİYE DEN EFGANİLER TEKYESİ. TARİH-İ BİNA-İ TEKYE 1207.

- 1) İbtida Şeyh Ahmed Nasir-i Efganî, el-Horasani, en-Nakşbendî. Vef. 1210.
- 2) Şeyh el-Hac Seyyid Mehmed 'İşret Ef., el-Efganî, en-Nakşbendî. Vef. 1212.
- 3) Şeyh Mehmed Emin Ef., el-Efganî. Vef. 1228.
- 4) Şeyh el-Hac Musa Ef., el-Efganî, en-Nakşbendî. Vef. 15 CA 1248.
- 5) Şeyh Mehmed Sa'id Ef., el-Efganî, en-Nakşbendî. Vef. 21 S 1274.
- 6) Şeyh //
- 7) Şeyh 'Abdullah Ef., el-Efganî. Vef. 20 CA 1302.
- 8) Şeyh el-Hac Resul Mustafa Hüseyin Ef., el-Efganî. Vef. 9 L 1321.



MEDİNE-İ ÜSKÜDAR'DA ESKİ MENZİLHANE YOKUŞUNDA RİFA'İ  
TEKYESİ ŞEYHLERİ. TARİH-İ BİNA-İ TEKYE 1145.

- 1) Şeyh Mehmed Hadidi, er-Rifa'i. Vef. 1100.
- 2) Şeyh Yasin Ef., halife-i Şeyh Mehmed Hadidi. Vef. 1100.
- 3) Şeyh Mehmed Tahir Ef., er-Rifa'i, Hoca-Zade namıyla ma'ruftur. Vef. 1227.
- 4) Şeyh 'Ali Rıza Ef., er-Rifa'i, halife-i Hoca-Zade.
- 5) Şeyh Mehmed Sadık Ef., er-Rifa'i, halife-i Hoca-Zade Şeyh Mehmed Tahir Ef. Vef. 1242.
- 6) Şeyh Feyzullah Ef., er-Rifa'i, halife-i Şeyh Sadık Ef. Vef. 1259.
- 7) Şeyh Tatar Hafız İbrahim Hilmî Ef., halife-i Şeyh Feyzullah Ef. Vef. 14 Ş 1281.
- 8) Şeyh Hafız 'Abdürrahim 'Abdürrahman Tevfik Ef. ibn Şeyh Hafız İbrahim Ef. Vef. 14 S 1311.
- 9) Şeyh Ahmed Ziyaeddin Ef. ibn-i Şeyh Tevfik Ef.

ÜSKÜDAR'DA TEKYEKAPISI'NDA SOLAK SİNAN MAHALLESİNDE  
VAKİ' TARİKAT-İ 'ALİYE-İ KADİRİYE'DEN ŞEYH SEYYİD  
FEYZULLAH-İ HİNDİ HAZRETLERİNİN TEKYESİ MEŞA'İHİ.  
TARİH-İ BİNA-İ DERGAH 1150.

- 1) Şeyh Seyyid Feyzullah Ef., el-Hindî. Vef. 1161.
- 2) Şeyh Bereket Ef., el-Hindî.
- 3) Şeyh Emanullah, el-Hindî, halife-i Şeyh Feyzullah Ef.
- 4) Serguruh-ı Şeyh Rahimullah-ı Şah, el-Hindî. Vef. 1193.
- 5) Şeyh Mehmed Sultan, el-Hindî. Vef. 1202.
- 6) Evladından Derviş Pir Seyyid Mehmed Ef. Vef. 1207.
- 7) Şeyh 'Abdullah Yar, el-Hindî. Vef. 1238.
- 8) Şeyh 'Ali Ef. Vef. 1246.
- 9) Şeyh Süleyman Halife Ef. Vef. 1252.
- 10) Şeyh Mehmed Raşid Ef. Vef. 19 ZA 1284 [1285].
- 11) Şeyh Hasan Veliyeddin Ef.
- 12) Şeyh Mehmed Tahir Ef. Tevcih 1294.

ÇAMLICA-I KEBİR'DE VAKİ' 'ARİFBİLLAH 'ALİ SELAMÎ EFENDİ HAZRETLERİNİN FİSTIKLI NAM DERGAH-I ŞERİFLERİ.

- 1) İbtida Hazret-i Şeyh 'Ali Selamî Ef. Hazretleri. Vef. 1104.
- 2) Re'is halifesi Kayseriyeli Şeyh Ahmed Ef.
- 3) Diğer halifesi Niksarlı Şeyh el-Hac Mehmed Ef. Vef. 1203.
- 4) Şeyh Halil Ef. ibn-i Şeyh Ahmed Ef. Vef. 1210.
- 5) Şeyh Mehmed Raşid Ef. Vef. 1250.
- 6) Şeyh el-Hac Mustafa Şerefeddin Ef. ibn-i Şeyh 'Abdullah Ef. ibn-i Şeyh Raşid. Vil. 1221, vef. 1271.
- 7) Şeyh 'Ali Rıza Ef. ibn-i Şeyh Şerefeddin Ef. Vef. 1332.
- 8) Şeyh Mehmed Nurullah Ef. Vef. 28 B 1335.

BOGAZİÇİ'NDE KANLICA NAM KARYEDE NAKŞBENDİYE'DEN ŞEYH 'ATAULLAH EFENDİ TEKYESİ ŞEYHLERİ.

- 1) Bani Şeyh Seyyid Mehmed 'Ataullah Ef., en-Nakşbendî. Vef. 1203.
- 2) Amasyavî Şeyh 'Übeydullah Ef., damad-ı Şeyh 'Ataullah Ef. Vef. § 1241.
- 3) Şeyh 'Ataullah Ef. ibn-i Şeyh 'Übeydullah Ef. Vef. 1267.
- 4) Şeyh Mehmed Kadri Ef. ibn-i Şeyh 'Übeydullah Ef. Vef. 1285.
- 5) Kütahyavî Şeyh Ahmed Lutfî Ef., el-Halvetî, eş-Şa'banî. Vef. 1298.

BEYKOZ'DA TARIK-I HALVETİYE'DEN ŞEYH SÜLEYMAN EF. TEKYESİ ŞEYHLERİ. TARİH-I BİNA-I TEKYE 1142.

- 1) İbtida Şeyh Süleyman Ef., el-Halvetî. Vef. 1159.
- 2) /////
- 3) /////
- 4) Şeyh Hafız Seyyid Ahmed Ef., el-Gülşenî. Vef. 1 CA 1212.
- 5) Şeyh 'Ali Ef., er-Rifa'î.
- 6) Pazar kayığı re'isi Seyyid Mehmed Rıza Ef. ibn-i Şeyh Hafız Ahmed Ef. Vef. 1271.

7) /////

8) Şeyh el-Hac Ahmed Tevfik Zühdi Ef. Vef. 11 RA 1320.

KASIMPAŞA'DA UZUNYOL'DA BEDEVİYE'DEN ['ARAB-ZADE] TEKYESİ ŞEYHLERİ. TARİH-İ BİNA-I TEKYE 1244.

- 1) 'Arab-Zade Şeyh Mustafa Ef. Vef. 1255.
- 2) Şeyh 'Aziz Mahmud Ef. ibn-i Şeyh Mustafa Ef. Vef. L 1263.
- 3) 'Attar Şeyh el-Hac 'Ali Rıza Ef. ibn-i Şeyh 'Aziz Mahmud Ef. Vil. 1250, vef. 12 S 1328.

KASIMPAŞA'DA BEDEVİYE'DEN [EBÜRRIZA] TEKYESİ ŞEYHLERİ.

- 1) Ebu'r-Rıza Şeyh Seyyid Mehmed Ef. Vef. 1152.
- 2) İmam Şeyh 'Ali Ef., halife-i Şeyh Ebu'r-Rıza. Vef. 1180.
- 3) Bosnavî Şeyh el-Hac Mehmed Ef. Vef. 1193.
- 4) Şeyh Seyyid Mehmed Şehabeddin Ef., damad-ı Bosnavî Şeyh Mehmed Ef. Vef. 1234.
- 5) Şeyh Seyyid İsma'il Bedreddin Ef. ibn-i Şeyh Mehmed Şehabeddin Ef. Vef. 21 Muh. 1292.
- 6) Şeyh Seyyid Mehmed Şemseddin Ef. ibn-i Şeyh İsmail Bedreddin. Vef. M/S? 1312.

KASIMPAŞA'DA [ÇÜRÜKLÜK] RİFA'İ TEKYESİ ŞEYHLERİ.

- 1) Şeyh 'Ali Kuzu, er-Rifa'i, halife-i Şeyh Mehmed Fethü'l-ma'arif, el-Edirnevî. Vef. 1231.
- 2) Şeyh Ahmed 'Ulvân Ef. ibn-i Şeyh 'Ali Kuzu Ef. Vil. 1207, vef. 1 M 1255.
- 3) Şeyh Mustafa Sulbî Ef. ibn-i Şeyh Ahmed 'Ulvân Ef. Vil. 1227, vef. 1301.

KOCAMUSTAFAPAŞA'DA [AĞAÇAYIRI] DERGAH-I ŞERİFİ ŞEYHLERİ.

- 1) İbtida Şeyh el-Hac Ahmed Ef. Vef. 1154.
- 2) Şeyh Mustafa Safvetî Ef.
- 3) Mehmed Şemseddin Dede Ef. Vef. 1189.
- 4) Şeyh Süleyman Ef. Vef. 1207.
- 5) Şeyh Ebubekir Ef., el-Kadirî. Vef. 1219.
- 6) /////
- 7) Şeyh Mehmed Emin Ef. Vef. 1264.

- 8) Şeyh Mehmed Şevkî Ef. Vef. 1271.
- 9) Oğlu Şeyh Mehmed Raşid Ef. Vef. 1 N 1330.

-. -

INDIZES

TE KY ES  
ST I FT ER  
S C H E I C H E  
T A R Î K Â T

Zum Gebrauch der Indizes vgl. S.XIV.

T E K Y E S

ABDAL YA'KUB DEDE.....	10
AĞAÇAYIRI.....	79
AHMED EFENDİ - ÜMMÎ AHMED EF.	
AHMED-İ BUHARÎ.....	66,67
AKBIYIK.....	38
AKŞEMSEDDİN.....	19
ALACAMESCİD.....	67
ALACAMİNARE.....	27
ALYANAK 'ALİ.....	39
ATPAZARÎ.....	59
AYDIN-ZADE.....	10
'ABDULLAH.....	62
'ABDÜLBAKÎ.....	74
'ABDÜSSELAM - KOĞACI	
'ABDÜSSELAM CAMİ'İ.....	32
'ACEM - Mİ'MAR 'ACEM	
'ALAEDDİN.....	49
'ALİ - HACI 'ALİ	
'ALİME HATUN - KABAKULAK	
'ALİ PAŞA TEKYESİ - ABDAL YA'KUB DEDE	
'ALİ SELAMÎ.....	74
'ALİ SELAMÎ - FİSTIKLI	
'ARAB-ZADE.....	79
'ATAULLAH.....	78
'AZİZ MAHMUD HÜDA'Î - HÜDA'Î, MAHMUD HÜDA'Î	
BALAT.....	3
BALÇIK.....	56
BANDIRMALI.....	21
BAŞÇI.....	33
BAYRAM PAŞA.....	38
BEDEVÎ.....	29
BEDREDDİN-ZADELER.....	36

BEŞİKÇİ-ZADE.....	28
BEŞİKTAŞ MEVLEVÎHANESİ.....	71
BEZİRGAN.....	63
BOYALI MEHMED PAŞA.....	62
BUHARÎ - AHMED-İ BUHARÎ, EMİR-İ BUHARÎ	
CELVETÎ.....	25,69
CEMALÎ.....	52
CUM'AERTESİ.....	23
ÇAKIR AĞA.....	15
ÇALAK.....	50
ÇENE-ZADE.....	8
ÇOLAK HASAN.....	51
ÇÜRÜKLÜK.....	79
DIRAMAN.....	47
EBU'R-RIZA.....	79
EFGANÎLER.....	76
EJDER.....	70
EKMEL.....	20
EMİN BABA - KOLANCI ŞEYH EMİN	
EMİR-İ BUHARÎ.....	54,66
EMİRLER.....	30
ERDEBİLÎ.....	58
ESKİ VALİDE.....	74
ETYEMEZ.....	61
FAZLULLAH EFENDİ TEKYESİ - HEKİM ÇELEBÎ	
FENA'Î.....	22
FEYZULLAH EFENDİ - CUM'AERTESİ	
FEYZULLAH-İ HİNDÎ.....	77
FINDIK-ZADE.....	62
FISTIKLI.....	78
GALATA MEVLEVÎHANESİ.....	43
GAVSÎ.....	34
GÜLŞENÎ.....	14

GÜMÜŞHANELİ - HALİDÎ	
HACEGÎ.....	6
HACI 'ALÎ.....	57
HACI EVHADEDDİN.....	35
HACI HACE.....	76
HAFİZ İSMA'İL.....	24
HAKİKÎ-ZADE.....	65
HALİDÎ.....	29
HALİL EFENDİ - NALÇACI HALİL, SİNEK ŞEYH HALİL EFENDİ	
HALİL NİZAMÎ.....	13
HAMZA EFENDİ.....	11
HASAN EFENDİ - ÇOLAK HASAN	
HASAN REF'ET.....	60
HASİRÎ-ZADE.....	58
HASİB.....	22
HATUNİYE.....	51
HEKİM ÇELEBÎ.....	64
HELVA'Î.....	48
HİMMET-ZADE.....	5
HİNDÎ - FEYZULLAH-I HİNDÎ	
HULVÎ EFENDİ.....	12
HÜDA'Î.....	72
HÜSAMEDDİN 'UŞŞAKÎ.....	42
HÜSEYİN EFENDİ - SAÇLI HÜSEYİN	
İBRAHİM BEY.....	53
İSKENDER BABA.....	25
'İZZET PAŞA.....	51
KABAKULAK.....	37
KADEM-İ ŞERİF.....	20
KADİRÎLER ASİTANESİ.....	45
KARABAŞ.....	46



KARAGÖZ.....	34
KARA SARIKLI.....	71
KASIM ÇAVUŞ.....	41
KASIMPAŞA MEVLEVÎHANESİ.....	40
KAŞGARÎ.....	50
KAYGUSUZ.....	38
KEFELÎ.....	8
KELAMÎ.....	17
KEŞFÎ CA'FER TEKYESİ - NEBÎ EFENDİ	
KEŞFÎ-İ CELVETÎ - 'OSMAN KEŞFÎ-İ CELVETÎ	
KİRPASÎ.....	55
KOCAMUSTAFAPAŞA.....	2
KOĞACI.....	48
KOLANCI ŞEYH EMİN.....	32
KORUK.....	27
KUBBE.....	63
KUŞADALI.....	39
LAGARÎ MEHMED.....	57
MAÇKA.....	72
MAHMUD HÜDA'Î.....	21
MATRAK - ŞEYH MATRAK	
MEHMED AÇA.....	14
MEHMED AÇA - YAVAŞÇA MEHMED AÇA	
MEHMED 'ARİF DEDE.....	23
MEHMED EFENDİ - LAGARÎ MEHMED, ŞERBETDAR	
MEHMED PAŞA.....	9
MEHMED PAŞA - BOYALI MEHMED PAŞA	
MEHMED ŞEMSEDDİN.....	71
MERKEZ EFENDİ.....	4
MEVLEVÎHANE (ÜSKÜDAR).....	24
MEVLEVÎHANE - BEŞİKTAŞ M.Sİ, GALATA M.Sİ, KASIMPAŞA M.Sİ, YENİKAPI M.Sİ	
Mİ'MAR 'ACEM.....	33

MİRAHUR.....	7
MİRZA BABA - ETYEMEZ	
MU'ABBİR.....	42
MURAD MOLLA.....	16
MUSTAFA PAŞA.....	52
NALÇACI HALİL.....	26
NASUHÎ.....	21
NEBÎ EFENDİ.....	18
NECCAR-ZADE.....	47
NUREDDİN-İ CERRAHÎ.....	69
ORDU ŞEYHİ.....	8
'OSMAN KEŞFÎ-İ CELVETÎ.....	69
'ÖMER HULUSÎ.....	7
PAZAR.....	29
PAZAR TEKYESİ.....	67
PEYK DEDE.....	30
PİRÎ PAŞA - KORUK	
RA'UFÎ.....	24
REMLÎ.....	13
RESMÎ EFENDİ.....	10
RİFA'Î.....	40,77
RİFA'Î TEKYESİ - TOYGARTEPESİ'NDE RİFA'Î	
SAÇLI EMİR.....	41
SAÇLI HÜSEYİN.....	75
SA'İD ÇAVUŞ.....	61
SAMANÎ-ZADE - 'ÖMER HULUSÎ	
SELAMÎ.....	53
SELİMÎYE.....	27
SEMERCİ İBRAHİM - AKŞEMSEDDİN	
SERTARİK-ZADE.....	55,59
SEYYİD BABA.....	36
SİVASÎ.....	60
SİNEK ŞEYH HALİL EFENDİ.....	30

SİRKECİ.....	15
SÜLEYMAN.....	78
ŞAH SULTAN.....	16
ŞAZELÎ.....	35
ŞERBETDAR.....	34
ŞEYH CAMİ'İ - CELVETÎ (S.25)	
ŞEYH MATRAK.....	48
ŞEYH MURAD.....	56
ŞEYHÜLİSLAM.....	55
TAHA.....	64
TAHİR AÇA.....	11
TARAKÇI.....	7
TARSUS CAMİ'İ.....	18
TOYGARTEPESİ'NDE RİFA'Î.....	23
TÜRABÎ.....	43
'UŞŞAKÎ.....	12
'UŞŞAKÎ - HÜSAMEDDİN 'UŞŞAKÎ	
ÜMMÎ SİNAN.....	37
ÜMMÎ ŞEYH AHMED EFENDİ.....	22
VANÎ.....	39
YAĞCI-ZADE.....	26
YAHYA-ZADE.....	51
YA'KUB DEDE - ABDAL YA'KUB DEDE	
YAVAŞÇA MEHMED AÇA.....	32
YENİKAPI MEVLEVÎHANESİ.....	31
YILDIZ DEDE - PAZAR TEKYESİ	
ZİBİN-I ŞERİF.....	65

S T I F T E R

AHMED PAŞA, HARAMÎ (CEMALÎ)	52
ARSLAN AÇA (CELVETÎ)	25
'ABDULLAH PAŞA, VALÎ-İ MA'RAŞ (HACI HACE)	76
'ABDÜLKADİR EFENDİ, KAZI'ASKER (CELVETÎ)	69
'ALİ PAŞA, HEKİM-ZADE (BANDIRMALI)	21
'ALİ PAŞA, TEPEDELENLİ (EJDER)	70
FERRUH KETHÜDA (BALAT)	3
HALİL HAMİD PAŞA (KADEM-İ ŞERİF)	20
HÜSEYİN PAŞA, OHRİLİ (BEŞİKTAŞ MEVLEVÎHANESİ)	71
İBRAHİM EF., DEFTERDAR (HİMMET-ZADE)	5
İSKENDER PAŞA (GALATA MEVLEVÎHANESİ)	43
MEHMED EFENDİ, MALKOÇ (YENİKAPI MEVLEVÎHANESİ)	31
MURTAZA EFENDİ, YEKÇEŞM (KAŞGARÎ)	50
MUSTAFA AÇA, KARABAŞ (KARABAŞ)	52
MUSTAFA PAŞA, KÖPRÜLÜ (AKBIYIK)	38
YUSUF AÇA, KILLI (RİFA'Î)	40

S C H E I C H E

Abalı - Hüsameddin 1150		Ahmed - Mekki Şeyh A. (1128)	
Abdal Ya'kub Dede (10??)	10	Ahmed - Merkez-Zade Şeyh A. (1129)	
Afyoncu - Mehmed (1189)		Ahmed - Öküz A. (1270)	
Ağa-Zade - M. Hakikî Dede (1063)		Ahmed - Yağcı-Zade Şeyh Sey-vid A. (1191)	
Ahîshavî - Mustafa (1200)		Ahmed 'Adimî (1072)	16
Ahlatî - Mustafa		Ahmed Ağah (1293)	21
Ahmed (974)	58	Ahmed 'Ali Murtaza (1077)	30
Ahmed (992)	66	Ahmed 'Arif (1189)	6
Ahmed (1024)	65	Ahmed 'Arif Dede (1290)	24,24
Ahmed (1049)	72		24
Ahmed (1054)	48	Ahmed Celaleddin	45
Ahmed (1070)	9	Ahmed Cezbî (1245)	65
Ahmed (1080)	38	Ahmed Cezbî (1291)	23
Ahmed (1080)	58	Ahmed Dede (1078)	31
Ahmed (1123)	50	Ahmed Dede (1177)	71
Ahmed (1128)	5	Ahmed Dede (1185)	72
Ahmed (1149)	66	Ahmed Dede - 'Arifi A. D. (1137)	
Ahmed (1154)	79	Ahmed Dede - Doğanî A. D. (1040)	
Ahmed (1156)	66	Ahmed Dede - Kari A. D. (1090)	
Ahmed (1165)	6	Ahmed Dede - Kemal A. D. (1010)	
Ahmed (1168)	17	Ahmed Dede - Küçük A. D. (1159)	
Ahmed (1174)	17	Ahmed Dede - Nacî A. D. (1074)	
Ahmed (1185)	12	Ahmed Dede - Pendarî A. D. (1123)	
Ahmed (1188)	52	Ahmed Dede - Şabûhî A. D. (1054)	
Ahmed (1193)	8	Ahmed Fa'iz (1273)	68
Ahmed (1197)	47	Ahmed Hakî (1122)	65
Ahmed (1200den sonra)	20	Ahmed Hayrî (1274)	74
Ahmed (1212)	78	Ahmed Hulusî (1231)	57
Ahmed (1216)	39	Ahmed Hüdaverdi (1225)	52
Ahmed (1216)	45	Ahmed Hüsamî (1161)	42
Ahmed (1225)	16	Ahmed Hüsamî-Zade	42
Ahmed (1242)	59	Ahmed-i Buharî (922)	68
Ahmed (1247)	35	Ahmed İshak (1226)	62
Ahmed (1247)	36	Ahmed 'İzzeddin (1228)	71
Ahmed (1248)	46	Ahmed 'İzzet (1292)	60
Ahmed (1252)	45	Ahmed Kânil (1271)	29
Ahmed (1252)	5	Ahmed el-Refevî (1187)	49
Ahmed (1256)	13		
Ahmed (1257)	50		
Ahmed (1265)	53		
Ahmed (1272)	64		
Ahmed (1275)	26		
Ahmed (1282)	55		
Ahmed (1326)	46		
Ahmed (Hafız)	36		
Ahmed (Kayseriyeli)	78		

Ahmed Lutfi (1298)	78		
Ahmed Mes'ud (1230)	5	'Abacı - Mehmed (1280)	
Ahmed Mes'udî (1332)	5	'Abdî (1000)	4
Ahmed Muhtar (1272)	14	'Abdî Çelebî (9??)	49
Ahmed Muhtar (1298)	62	'Abdî Dede (1041)	44
Ahmed Muhtar (1305)	74	'Abdullah (1000)	33
Ahmed Muhtar (1319)	58	'Abdullah (1034)	63
Ahmed Muhtar	62	'Abdullah (1069)	5
Ahmed Musliheddin (984)	4	'Abdullah (1080)	68
Ahmed Müştak (1298)	39	'Abdullah (1122)	5
Ahmed Nasîr-i Efganî (1210)	76	'Abdullah (1125)	12
Ahmed Niyazî (1294)	29	'Abdullah (1145)	17
Ahmed Nazif (1253)	29	'Abdullah (1155)	56
Ahmed Nureddin (1210)	64	'Abdullah (1199)	46
Ahmed Raşid (1231)	62	'Abdullah (1209)	34
Ahmed Raşid (1244)	61,62	'Abdullah (1222)	27
Ahmed Ra'uffî (1170)	24	'Abdullah (1247)	65
Ahmed Ra'uffî (1228)	24	'Abdullah (1270)	40
Ahmed Remzî (1100den sonra)	30	'Abdullah (1275)	74
Ahmed Reşid (1280)	27	'Abdullah (1302)	76
Ahmed Rif'at (1290)	75	'Abdullah (en-Nakşebendî)	76
Ahmed Sabrî (1255)	15	'Abdullah-ı Bicare-i Celvetî (1068)	19
Ahmed Sadık (994)	68	'Abdullah Ferdî	68
Ahmed Safî (1309)	18	'Abdullah-ı İlahî (896)	19
Ahmed Safî (1313)	25	'Abdullah Necib Dede (1252)	24
Ahmed Sidkî (1300)	69	'Abdullah Nida'î (1100)	50
Ahmed Sırrî (1254)	30	'Abdullah Nida'î (1289)	36
Ahmed Şakir (1292)	67	'Abdullah Rifkî (1184)	22
Ahmed Şemseddin (1282)	59	'Abdullah Rüşdî (1299)	20
Ahmed Şemseddin (1323)	63	'Abdullah Sabî (1054)	47
Ahmed Şevkî (1302)	19	'Abdullah Saburî (1122)	59
Ahmed Tevfik Zühdf (1320)	79	'Abdullah Salaheddin (1197)	11
Ahmed 'Ulvân (1255)	79	'Abdullah Vehbî (1284)	62
Ahmed Vahdî (1114)	16,33	'Abdullah Yar (1238)	77
Ahmed Yesarî (1292)	8	'Abdülahad Dede (1180)	72
Ahmed Zariff (1331)	29	'Abdülahad en-Nurf (1061)	14
Ahmed Zikrî (1265)	18	'Abdül'aziz (1174)	69
Ahmed Ziyaeddin (1311)	29	'Abdül'aziz (1176)	75
Ahmed Ziyaeddin	77	'Abdül'aziz (1232)	64
Akkavuk-Zade - Kaygusuz İbrahim Baba (1298)		'Abdül'aziz (Zihni) (1270)	24
Aksarayî - İsmâ'il (1217)		50,55,70	
Aksarayî - Mehmed A. (899 veya 912)		'Abdülbakî (1122)	60
Alyanak Şeyh 'Ali (1287)	39	'Abdülbakî (1164)	62
Amasyavî - 'Übeydullah (1241)		'Abdülbakî (1213)	61
Aşçıbaşı-ı Konya - Hüseyin Dede (1197)		'Abdülbakî (1223)	74
Aydın-Zade Şeyh Mehmed (1095)	10	'Abdülbakî Dede	32
		'Abdülbakî Sırrî Dede (1164)	44
		'Abdülekker (1202)	76

'Abdül Fettah (1157)	13	'Abdülmecid (1049)	14,60
'Abdül Fettah (1281)	27	'Abdülmecid (1143)	32
'Abdülgani (1201)	56	'Abdülmecid (1149)	61
'Abdülgani (1237)	12	'Abdülmü'min (1106)	66
'Abdülgani (1256)	58	'Abdülvahhab (1130)	48
'Abdülgaffur (1202)	76	'Abdürrahim (1159)	17
'Abdühalik (1227)	61	'Abdürrahim (1181)	17
'Abdühalik ('Alemdar)	16	'Abdürrahim (1225)	56
'Abdühalim (1026)	63	'Abdürrahim (1311)	77
'Abdühalim (1154)	7	'Abdürrahim Hıfzî (1280)	48
'Abdühalim (1173)	32	'Abdürrahim Hıfzî - M.	
'Abdühalim (1230)	16	'A. H. (1280)	
'Abdühalim (1253)	48	'Abdürrahim Kühnî Dede	
'Abdühalim (1270)	54	(1247)	31
'Abdühalim (1318)	23	'Abdürrahim Münib (1125)	75
'Abdühalim Nazmî (1243)	32	'Abdürrahim Nesib (1227)	24
'Abdühalim Zikrî (1320)	63	'Abdürrahim Selamet (1226)	21
'Abdühayy (1117)	9,73	'Abdürrahman (944)	60
'Abdühayy (1211)	16,33	'Abdürrahman (1004)	47
'Abdühayy (1275)	6	'Abdürrahman (1123)	45
'Abdühayy (1302)	16,33	'Abdürrahman (1162)	65
'Abdülkadir (1163)	17	'Abdürrahman (1163)	54
'Abdülkadir (1217)	46	'Abdürrahman (1169)	57
'Abdülkadir (1223)	10	'Abdürrahman (1188)	68
'Abdülkadir (1277/78)	10	'Abdürrahman (1200den	
'Abdülkadir (1282)	51	sonra)	20
'Abdülkadir (1298)	30	'Abdürrahman (1224)	25
'Abdülkadir	56	'Abdürrahman (1225)	54
'Abdülkadir Dede (1195)	44	'Abdürrahman (1227)	45
'Abdülkadir 'Ulvan (1260)	13	'Abdürrahman (1285)	15
'Abdüлкеbir (1131)	68	'Abdürrahman (Hatifi)	60
'Abdüлкеrim (1015)	9	'Abdürrahman - 'Abdürrahim	
'Abdüлкеrim (1179)	55	(1311)	
'Abdüлкеrim (1181)	35	'Abdürrahman Hüsnî (1278)	32
'Abdüлкеrim Fethî (1106)	62	'Abdürrahman Hilmi (1215)	70
75		'Abdürrahman Nesib (1258)	21,73
'Abdüлкеrim Fethî (1226)	63	'Abdürrahman Şemseddin	
'Abdüлкеrim Hilmi (1248)	4	(1249)	22
61		'Abdürrazzak (1200den	
'Abdüлкеrim Kemterfi		sonra)	35
(1192)	17	'Abdürrazzak (1271)	76
'Abdüлкеrim Keşfi (1227)	32	'Abdüssamed (1150)	5
'Abdüлкеrim Ruhî (1326)	18	'Abdüssamed Reşid (1203)	30
'Abdüllatif (971)	68	'Abdüsselam (1165)	49
'Abdüllatif (1207)	58	'Abdüşşekür (1187)	70
'Abdüllatif (1264)	58	'Abdüşşekür (1277)	46,47
'Abdüllatif (1267)	20	'Abdüşşekür	46
'Abdüllatif Fazlî (1303)	6	'Abdüşşekür Çelebi (1184)	36
59, 63		'Abdüşşekür Mahfi (1303)	6

'Adlî Hasan Ef.-i İştibî		'Ali Kemalî (1012)	28
(1026)	2	'Ali Koç (1280)	18
Ahîshavî - 'Abdülhalim		'Ali Kuzu (1231)	79
(1230)		'Ali Kuzu (1278)	43
'Alaeddin (1165)	21	'Ali Na'ilî Dede (1217)	24
'Alaeddin (1251)	43,52	'Ali Nutkî Dede (1219)	31
'Alaeddin 'Ali Kefevî (970)	49	'Ali Rıza (1262)	14
'Alaeddin (1171)	2	'Ali Rıza (1264)	42,45
'Ala'iyeli - Mehmed (1089)		'Ali Rıza (1264)	40
'Ali (1126)	12	'Ali Rıza (1275)	27
'Ali (1128)	30	'Ali Rıza (1277)	70
'Ali (1143)	74	'Ali Rıza (1304)	55
'Ali (1147)	56	'Ali Rıza (1328)	79
'Ali (1175)	22	'Ali Rıza (1332)	78
'Ali (1180)	79	'Ali Rıza	43
'Ali (1187)	14	'Ali Rıza (er-Rifa'î)	77
'Ali (1191)	72	'Ali Rıza Dede (1324)	41
'Ali (1192)	75	'Ali Rıza Vassfî (1328)	8
'Ali (1202)	57	'Ali Sabrî (1253)	67
'Ali (1210)	11	'Ali Selamî (1104)	78
'Ali (1211)	22	'Ali Talib (1311)	16
'Ali (1219)	37	'Ali et-Tavîl (1097)	75
'Ali (1234)	28	'Ali Vahidî (1178)	42
'Ali (1246)	77	'Ali Ziya (1335)	59
'Ali (1247)	36	'Ama Hasan (1118)	19
'Ali (1255)	13	'Arab - Şerif Mehmed (1023)	
'Ali (1272)	15	'Arabacı-Zade - Mustafa	
'Ali (1272)	60	(1146)	
'Ali (1279)	55	'Arab Musa Safî Dede (1157)	31
'Ali (1281)	35	'Arab-Zade - 'Ali Dede (1181)	
'Ali (1282)	59	'Arifî Ahmed Dede (1137)	31
'Ali (1283)	38	'Arzî Mehmed Dede (1075)	44
'Ali (1293)	59	'Asım Mehmed Sa'id (1214)	6
'Ali	6	'Asker inamı - 'Osman Hilmî	
'Ali	52	(1291)	
'Ali (er-Rifa'î)	78	'Aşkî (Muzaffer Ozak)	70
'Ali - Alyanak Şeyh 'A.		'Aşkî - Mehmed Salih 'A.	
'Ali - Şalcı 'A.		(1317)	
'Ali Behcet (1295)	11	'Ataullah (1267)	78
'Ali Dede (1181)	40	'Attar - 'Ali Rıza (1328)	
'Ali Dede (1201 ref') (1205		'Attar - Eyyüb (1270)	
ref')	44,44	'Aziz Mahmud (1263)	79
'Ali Dede (1243)	41	'Aziz Mahmud (1305)	28
'Ali Fena'î (1158)	22,74	'Aziz Mahmud (1316)	65
'Ali Haydar (1285)	62		
'Ali Haydar (1301)	15	Baba Ef. - Ahmed Müştak (1298)	
'Ali Haydar (1304)	67	Bafralı - Halil	
'Ali Hulusî (1197)	61	Bağdadî - 'Abdullah (1270)	
'Ali İdris (1281)	75	Bağdadî - Halef Mehmed (1179)	



Bağdadî - M. Cemaleddir (1164)		Kemterî (1192)	
Bahaeddin (1220)	6	Bülbülcü-Zade - 'Abdülkerim Fethî (1106)	
Bahaeddin-Zade - Muhyieddin Mehmed (952)		Büyük-Kazi-Zade - Mehmed (1040)	
Bakî-Zade - Mehmed Çelebî (10??)		Ca'fer (1040)	41
Bakkal-Zade - 'Ali Dede (1201)		Ca'fer Keşfî (1053)	18
Balî (960)	19	Canbaz-Zade - M. Emin (1223)	
Balmuncu - Mustafa en-Nakş-bendî (1214)		Cedd Hasan (1088)	29,37
Bandırmalı - Yusuf Nizam-eddin		Celaleddin (1258)	28
Bardakçı - Feyzullah (1184)		Cemal (Hafız)	40
Bardakçı - Feyzullah (1184)		Cemaleddin-i Halvetî - M. Aksarayî (899 veya 902)	
Bedreddin (1171)	36	Cemalî - M. Aksarayî (899 veya 902)	
Bedreddin 'Izzî (1339)	11	Cemal-i Halvetî - İshak-ı Karamanî (933)	
Bekir (1297)	50	Cennet - M. Fena'î (1075)	
Belgradî - Mehmed (1093)		Cerrah-Zade - Musliheddin (983)	
Belhî - Süleyman (1294)		Cüneyd (1013)	30
Berberler şeyhi vekili - 'Osman (1237)		Cüneyd (1281)	65
Bereket (el-Hindî)	77	Çadırcı - M. Raşid (1295)	
Beşikçi-Zade - Süleyman (1214)		Çalak - Ahmed (1123)	
Beşiktaşî - 'Ali (1191)		Çalak-Zade - Mustafa (1171)	
Beşiktaşî Rıza-i Nakşbendî - Mustafa Rızaeddin (1159)		Çanakhisarî - Mehmed (1199)	
Beypazarî - 'Ali (1234)		Çarhacı - Ahmed (1080)	
Bey-Zade - Mustafa (1200)		Çelebî - 'Abdülkadir Dede (1195)	
Bezci-Zade - M. Muhyieddin (1020)		Çelebî - 'Abdürrahman (1169)	
Biçare-i Celvetî - 'Abdulah-ı B.-i C. (1068)		Çelebî - 'Abdüşşekür (1184)	
Bilecikli - 'Osman (1140)		Çelebî - Mehmed (1165)	
Birgivî - Halil (1163)		Çelebî - Mehmed (1208)	
Boluvî - Hamza (1111)		Çelebî Halife - M. Aksarayî (899 veya 902)	
Boluvî - Kaygusuz İbrahim Baba (1289)		Çelebişeyh-Zade - 'Abdürrahman (1162)	
Bosnavî - Mehmed (1193)		Çelebî-Zade - M. Sa'id (1220den sonra)	
Bosnavî - Mustafa (1092)		Çene-Zade - Ziyaeddin Mehmed (1188)	
Bosnavî - 'Osman (1074)		Çengî Yusuf Dede (1080)	71
Bosnavî - 'Osman (1085)		Çolak - Hasan (1185)	
Bostan (1040)	16	Çorbacı-Zade - M. Sa'deddin (1228)	
Bostan (1065)	42	Çubukçu-Zade - Ahmed Muhtar (1272)	
Buharî - Ahmed-i B. (922)			
Buharî - Emir-i B. (922)			
Buhurî - Hüseyin (1182)			
Buhurî-Zade - 'Abdülkerim			

Quhadar - Mehmed (1061)		Efganî - Ahmed Nasîr-i E. (1210)	
Dağistanî - M. Kasım (1328)		Efganî - 'Abdullah (1302)	
Debbağlar Yazıcısı - M. Sadık (1242)		Efganî - M. Emin (1228)	
Debbağ-Zade - Mustafa Muhsin (1210)		Efganî - M. 'İşret (1212)	
Dede Çelebî - M. Saburî (1130)		Efganî - M. Sa'id (1274)	
Dede Şeyh Mehmed (1168)	17	Efganî - Musa (1248)	
Dellal - Hasan (1307)		Efganî - Resul Mustafa Hüseyin (1321)	
Derviş - Kırımî (1031)		Ejder - Edhem Sabrî (1243)	
Derviş Çelebî (1080)	44	Ejder - M. Sıdkî (1244)	
Devatî - Mustafa (1070)		Ekmeleddin (985)	20
Devatî-Zade - M. Talib (1090)		Emânî - Mustafa	
Deve-Zade Şeyh Mehmed (1074)	3	Emanullah (el-Hindî)	77
Doğanî Ahmed Dede (1040)	31	Emir-i Buharî (922)	54
Ebubekir (1082)	26	Enfi İbrahim Vehbî (1122)	10
Ebubekir (1219)	79	Ermenek-Şeyhi-Zade - M. Kadrî Dede (1267)	
Ebubekir Dede (1189)	31	Erzincanî - Mustafa (1123)	
Ebu'l-Emâne M. Emin (1158)	66	Erzincanî - Mustafa	
Ebu'l-Feyz (1336)	17	Esirci-Zade - Hüseyin (1105)	
Ebu'l-İşrak - Mustafa (1200)		Etyemez-Zade - 'Ali Hulusî (1197)	
Ebu'r-Rıza Şeyh Seyyid Mehmed (1152)	79	Eyyüb (1270)	72
Ebu't-Tevfik - İbrahim Sırrî (1252)		Eyyüb Hulusî (1287)	15
Ebuyusuf Zeynelislam Ya'kub (979)	2	Eyyübî - Ahmed Hulusî (1231)	
Ebü'l-Fuyuzat - M. Aksarayî (899 veya 912)		Eyyübî - Hüseyin (1151)	
Edhem Hüseyin Dede (1063)	44	Eyyübî - Mehmed (1028)	
Edhem Sabrî (1243)	15	Eyyübî - Mehmed (1038)	
Edirnevî - 'Abdürrahman (Hatiff)		Eyyübî M. Memiş Dede (1136)	71
Edirnevî - Abdürrahman (1163)		Fazıl Mehmed (1099)	45
Edirnevî - 'Ali Kuzu (1231)		Fazlullah (1046)	68
Edirnevî - Hasan Hilmi (1306)		Fazlullah (1065)	19
Edirnevî - M. Cemaleddin (1164)		Fazlullah (1121)	65,68
Edirnevî - M. Niyazî (1287)		Fennî Hüseyin (1085)	64
Edirnevî - M. Safvetî (1192)		Fethullah (1194)	75
Edirnevî - M. Sa'id (1274)		Fezî Hasan (1102)	54
Edirnevî - M. Sıdkî (1272)		Fezullah (11??)	49
Edirnevî - M. Sıdkî (1273)		Fezullah (1142)	4
		Fezullah (1161)	77
		Fezullah (1183)	17
		Fezullah (1184)	54
		Fezullah (1196)	23
		Fezullah (1259)	77
		Fezullah (1284)	56
		Fezullah (1293)	70
		Fezullah-Efendi-Zade - 'Abdürrahman (1225)	
		Fındık-Zade - Ahmed Raşid (1244)	

Fıstıklı şeyhi - Mehmed (1159)		Halil Fahreddin (1257)	63
Finikeli - 'Abdî (1000)		Halil Fazıl Dede (1088)	40
Furuncu-Zade - 'Abdî Dede (1041)		Halil Nizameddin (1189)	13
Futacı - Halil 'Aşkî (1275)		Halil Nu'man Bey Dede (1205)	44
		Halil Sabrî (1170)	30
		Halil Salik Dede (1135)	40
Gafurî Mahmud (1078)	73	Halim (1169)	17
Galib Mehmed Sa'id Dede (1213)	44	Hamdî (1226)	4
Gavsî	46	Hamdullah (1212)	68
Gavsî Ahmed Dede (1109)	44	Hamid	49
Gazanfer-i sani (1112)	42	Hamideddin - M. Aksarayî (899 veya 902)	
Geredevî - Halil (1274)		Hamidî Mehmed (1131)	64
Geredevî - Semerci Şeyh G. İbrahim (1247)		Hamza (1111)	11
Germiyanî - Ebu Yusuf Zeynelislam Ya'kub (979)		Hamza (1222)	53
Geyveli - Hasan Hilmî (1329)		Hamza (Malatî)	38
Gömleksiz Şeyh Mehmed (951)	16	Hancı-Zade - 'Ali (1192)	
Gözoğlu - Hüseyin (1151)		Hasan (1000den sonra)	48
Gümüşhanevî - Ahmed Ziyaeddin (1311)		Hasan (1102)	65
Gürcü - 'Ali (1187)		Hasan (1166)	51
		Hasan (1185)	51
		Hasan (1203)	13
		Hasan (1208)	56
		Hasan (1210)	29,37
		Hasan (1250)	48
Habibî İsmail Dede (1090)	33	Hasan (1265)	65
Hace Halife (Menteşevî)	54	Hasan (1307)	30
Hace Hamza	54	Hasan (1308)	15
Hacı Dede - 'Ali (1202)		Hasan (1321)	54
Hakikî-Zade - 'Osman (1037)		Hasan	18
Hakkî	70	Hasan (el-Kadirî)	51
Halebî - Şerif Mehmed (1023)		Hasan - Cedd H. (1088)	
Halef Mehmed (1179)	63	Hasan - Nefa'isî H. (1015)	
Halid (1334)	50	Hasan - Ünsî H. (1136)	
Halid Dede (1320)	24	Hasan 'Adlî (1026)	3
Halil (1064/1069)	45	Hasan 'Aziz (1252)	37
Halil (1068)	26	Hasan Dede (1233)	23
Halil (1145)	45	Hasan Eşref (1282)	54
Halil (1163)	66	Hasan Hamdî (1248)	6,55
Halil (1189)	55	Hasan Hilmî (1248)	66
Halil (1196)	12	Hasan Hilmî (1306)	12
Halil (1210)	78	Hasan Hilmî (1329)	29
Halil (1260)	38	Hasan Hüsameddin (1280)	52
Halil (1269)	43	Hasan Hüsnî (1226)	14
Halil (1274)	19	Hasan Hüsnî (1247)	57
Halil (1333)	19	Hasan Kamil (1331)	29
Halil (Bafralı)	73	Hasan Nazif Dede (1278)	72
Halil 'Aşkî (1275)	14	Hasan Nazif Dede (1334)	72
Halil Cemal	68	Hasan Necmeddin (1324)	7

Hasan Nurî (1100)	3	Hüseyin (1105)	15
Hasan Rıza (1293)	43	Hüseyin (1105)	35
Hasan Rıza (1302)	58	Hüseyin (1129)	46
Hasan Safvet (1312)	71	Hüseyin (1132den sonra)	42
Hasan Taha (1300)	64	Hüseyin (1136)	45
Hasan Vefa	36	Hüseyin (1151)	57
Hasan Veliyeddin	77	Hüseyin (1181)	26
Hasbî - M. 'Ataullah H. (1243)		Hüseyin (1182)	75
Hasbî - M. Sa'id H. (1243)		Hüseyin (1188)	46
Hasırî-Zade - M. Nurî (1302)		Hüseyin (1201)	34
Hasırî-Zade - Mustafa 'Izzî (1239)		Hüseyin (1236)	9
Hasib (1250)	51	Hüseyin (1236)	56
Haşhaş Molla - Mustafa (1259)		Hüseyin (1268)	48
Hattat - M. Şakir		Hüseyin (1279)	5,64
Hattat - Yusuf Zühdi Dede (1312)		Hüseyin (1311)	57
Hayalî - M. Fehmî (1312)		Hüseyin (1318)	61
Hayrî (1311)	60	Hüseyin - Resul Mustafa H. (1321)	
Hekim 'Ali Dede (1190)	40	Hüseyin Dede (1071)	71
Hekim Çelebi - Me'med (974)		Hüseyin Dede (1173)	27
Helva'î Baba - Ya'kub (997)		Hüseyin Dede (1197)	44
Hıfzî (1300)	48	Hüseyin Elvan (1262)	71
Hızır (1005)	14	Hüseyin Fahreddin Dede (1329)	72
Hilalci - İbrahim (1238)		Hüseyin Fazlullah (1240)	53
Hilmî (1282)	11	Hüseyin el-Hadi (1268)	23
Himmat (1095)	5	Hüseyin Handî (1276)	63
Himmat-Zade - Ahmed Cezbî (1245)		Hüseyin Hazim (1329)	23
Himmat-Zade - M. Emin (1135)		Hüseyin Hüsameddin (1147)	29,37
Hindî - 'Abdullah Yar (1238)		Hüseyin Lebîbâ	7
Hindî - Bereket		Hüseyin Safiyeddin (1258)	75
Hindî - Emanullah		Hüseyin Zühdi	36
Hindî - Feyzullah (1161)		'İşk İsmâ'il (1197)	69
Hindî - M. Sultan (1202)		İbrahim (1024ten sonra)	65
Hindî - Rahimullah-ı Şah (1193)		İbrahim (1034ten sonra)	47
Hindî - M. Tîrabî (1227)		İbrahim (1040)	32
Hisarî - Hüseyin (1236)		İbrahim (1042)	28
Höbcü - Ahmed (1247)		İbrahim (1128)	28
Höbcuoğlu Şakir Bey	47	İbrahim (1142)	9
Hoca-Zade - M. Tahir (1227)		İbrahim (1178)	19
Hulusî - Eyyübî H. (1287)		İbrahim (1193)	53,70
Hürşid	36	İbrahim (1195)	37
Hüsameddin (1150)	42	İbrahim (1208)	7
Hüsameddin Hasan 'Uşşakî (1001)	42	İbrahim (1211)	51
Hüseyin (1086)	66	İbrahim (1238)	30
		İbrahim (1245)	26
		İbrahim (1247)	69
		İbrahim (1266)	39

Ibrahim (1267)	71	'İsa Mahvî (1127)	47
Ibrahim (1271)	39	'İsa-Zade	39
Ibrahim (1273)	55	İshak-ı Karamanî (933)	27
Ibrahim (1289)	39	İskender - Karabaş İ. (1077)	
Ibrahim - Semerci Şeyh Gere- devî İ. (1247)		İskilibî - Muhyieddin Mehmed (920)	
<b>Ibrahim</b> Baba-Kaygusuzî, B. (1289)		İslambolî - Ahmed (1123)	
Ibrahim Celalî (1243)	27	İslambolî - Hasan Hüsameddin (1280)	
Ibrahim Dede (1048)	40	İsma'il (1020)	15
Ibrahim Edhem (1206)	10	İsma'il (1097)	17
Ibrahim Edhem (1294)	13	İsma'il (1100den sonra)	25
Ibrahim Edhem (1321)	76	İsma'il (1145)	69
Ibrahim-Edhem-Efendi-Zade - 'Abdullah Ferîf (1274)		İsma'il (1194)	16,33
Ibrahim Edhem el-Vehbî (1267)	18	İsma'il (1212)	50
Ibrahim Edhem Zühdî (1262)	18	İsma'il (1217)	66
Ibrahim Fahreddin (1386)	70	İsma'il (1222)	72
Ibrahim Hayranî (1260)	11	İsma'il (1227)	74
Ibrahim Hilmi - Tatar Hafız İ. H. (1281)		İsma'il (1240)	48
Ibrahim Keşfî (1205)	59	İsma'il (1256)	5,33
Ibrahim Ma'sukî (1271)	38	İsma'il (1256)	16
Ibrahim Mentesevî-i Halvetî (913)	7	İsma'il (1261)	34
Ibrahim Necatî (1282)	17	İsma'il (1264)	74
Ibrahim Sabî (1169)	66	İsma'il (1305)	39
Ibrahim Sabrî (1206 nakil) (1221)	13,49	İsma'il	27
Ibrahim Sabrî (1247)	71	İsma'il - 'İşk İ. (1197)	
Ibrahim Sabrî (Kolancı)	18	İsma'il 'Aşkî (1265)	41
Ibrahim Sırrî (1252)	7	İsma'il 'Aşkî (1310)	14
Ibrahim Şerif (1296)	27	İsma'il Bedreddin (1292)	79
Ibrahim Şükrullah (1313)	37	İsma'il Bedreddin (1332)	21
Ibrahim Tal'at (1230)	8	İsma'il Dede (1291)	22
Ibrahim Ümmî Sinan (976)	37	İsma'il Hakkî (1234)	7,19
Ibrahim Vehbî (1251)	18	İsma'il Hakkî (1257)	47
Ibrahim Vehbî - Enfi İ. V. (1122)		İsma'il Hakkî (1295)	41
İcî - Mustafa (1140)		İsma'il Hakkî (1329)	34
İdris (1203)	75	İsma'il Hakkî	38
İdris-Zade - 'Ali İdris (1281)		İsma'il Hilmi (1240)	63
İğciler imamı - M. Emin (1316)		İsma'il Hilmi (1327)	63
İlahî - 'Osman Fazlî (1102)		İsma'il Hulusî Dede (1219)	24
İlahî-Zade - Ya'kub (990)		İsma'il Necatî (1204)	57
İplikçi - Ebubekir (1082)		İsma'il Necatî	29
'İsa (1206)	50	İsma'il Nurfî (1209)	63
'İsa (1122)	38	İsma'il Rumî (1316)	12
'İsa Dede (1185)	44	İsma'il Sıdkî (1246)	62
		İsma'il, Tosyavî-i Rumî (1053)	45
		İsma'il Zühdî (1180)	30
		İspartalı - Mehmed (1248)	
		İstavrozlu - 'Osman (1152)	

Iştibî - 'Adlî Hasan (1026)		Kerameddin (1273)	6
Iznikî - Mustafa Selâmî (993)		Keresteci-Zade Mehmed Dede (1145)	31
Kal'ecik müftüsü - Mustafa Feđa'î (1206)		Keresteci-Zade - M. Le- dünnî (1120)	
Kalpakçı - Mustafa Rıza- eddin (1255)		Kıbrısî - Hasan Hilmî (1248)	
Kambur Salim (1234)	56	Kılıç - Nurullah (1397)	
Kanilci - M. Şakir Dede (1263)		Kırımî - Ahmed (1156)	
Kanğırılı - 'Abdullah (1222)		Kırımî - İbrahim (1247)	
Kanlıcalı - Sadık (1250)		Kırımî - Mehmed (1115)	
Karabacak - 'Ali Hulusî (1197)		Kırımî - Mehmed (1273)	
Karabaş - 'Ali et-Tavîl (1097)		Kırımî - Süleyman Sıdkî (1191)	
Karabaş - 'Osman (1085)		Kırımî Derviş (1031)	28
Karabaş İskender (1077)	46	Kilisî - 'Ali (1147)	
Karabaş Ramazan (1018)	46	Kirpasî - Mustafa Tevfik (1234)	
Karahisarî - Mehmed (1189)		Koçacı - M. Emin (1222)	
Karakullukçu - Mustafa (1189)		Koçacı - M. Emin (1251)	
Karamanî-Zade - Ahmed (1149)		Koçacı-Zade Şeyh Mehmed (1026)	20
Kara Sarıklı - İbrahim Sabrî (1247)		Kolancı - 'Ali (1255)	
Kari Ahmed Dede (1090)	31	Kolancı - İbrahim Sabrî (1206)	
Kasım Dede (1051)	40	Kolancı - İbrahim Sabrî (1221)	
Kasım Verdî (1135)	38	Kolancı - İbrahim Sabrî	
Kastamonî - 'Abdullah (1247)		Konevî - Halid Dede (1320)	
Kaşgarî - 'Abdullah Nida'î (1174)		Koruklu - M. Fahrî (1148)	
Kavaklı M. Şakir (1266)	59	Kökçü-Zade Şeyh M. 'Ali (1225)	18
Kaygusuz İbrahim Baba (1289)	38	Köstendilî - 'Ali (1143)	
Kaymakçı-Zade - Mehmed (1183)		Kudretullah Dede (1288)	45
Kayseriyeli - Ahmed		Kuşadavî - İbrahim (1266)	
Kayseriyeli - Hasan (1102)		Kutub Ahmed (1075)	10
Kayseriyeli - 'Osman (1280)		Küçük Ahmed Dede (1159)	31
Kazzaz Mehmed (1050)	29	Küçükkazı-Zade - 'Abdullah Ferdî (1274)	
Keçeci - 'Ali (1272)		Küçükpiyale Şeyhi - 'Ali Rıza (1264)	
Kelevî - Ahmed el-Kelevî (1178)		Kürd Mehmed (996)	9
Kelevî - 'Alaeddin 'Ali K. (970)		Kütahyavî - Ahmed Lutfî (1298)	
Kelâmî Mustafa (1151)	17	Lagarî - Mehmed (1093)	
Kenal (el-Hac)	4	Lutfullah (1220)	50
Kenal	6		
Kenal Ahmed Dede (1010)	31		
Kenaleddin Baba (1200)	18		
Kerameddin (1051)	2	Ma'cuncu-İmanı-Zade - Ahmed Yesarî (1292)	

Mahfi - Ramazaneddin (1025)		Mehmed (1169)	52
Mahmud (938)	54,68	Mehmed (1173)	58
Mahmud (1018)	56	Mehmed (1176)	9
Mahmud (1128)	56	Mehmed (1179)	31
Mahmud (1162)	17	Mehmed (1183)	55
Mahmud (1183)	58	Mehmed (1184)	7
Mahmud (1227)	53	Mehmed (1187)	25
Mahmud (1258)	34	Mehmed (1189)	28
Mahmud (1294)	67	Mehmed (1189)	38
Mahmud - Sirac M. (1267 veya 1252)		Mehmed (1190)	67
		Mehmed (1193)	79
Mahmud Bedreddin (1197)	12	Mehmed (1199)	56
Mahmud Celaleddin	75	Mehmed (1201)	45
Mahmud Dede (955)	44	Mehmed (1203)	78
Mahmud Dede (1234)	45,72	Mehmed (1207)	77
Mahmud Hulvî (1064)	12	Mehmed (1208)	50
Mahmud Hüda'î (1038)	72	Mehmed (1208)	56
Mahmud Mecdeddin (1314)	36	Mehmed (1209)	59,70
Makarnacı - Mustafa (1219)		Mehmed (1210)	76
Malatî - Hamza		Mehmed (1212)	31
Ma'nevî Mustafa (1114)	9	Mehmed (1216)	52
Matrak - Hasan (1260)		Mehmed (1216)	74
Mehdî	38	Mehmed (1220)	59
Mehmed (974)	64	Mehmed (1228)	36
Mehmed (992)	74	Mehmed (1248)	55
Mehmed (993)	27,68	Mehmed (1261)	20
Mehmed (1010)	14	Mehmed (1261)	22
Mehmed (1018)	75	Mehmed (1273)	60
Mehmed (1028)	35	Mehmed (1275)	74
Mehmed (1038)	3	Mehmed (1280)	35
Mehmed (1040)	9	Mehmed (1281)	48
Mehmed (1057)	58	Mehmed (ibn-i Tavil Mahmud)	7
Mehmed (1061)	65	Mehmed (halife-i Hüseyin)	7
Mehmed (1081)	75	Mehmed (halife-i Karabaş)	7
Mehmed (1089)	42	Mehmed (ibn-i Yusuf)	14
Mehmed (1093)	57	Mehmed ('Uryanî)	38
Mehmed (1100)	58	Mehmed	53
Mehmed (1114)	30	Mehmed (Taşçı-Zade)	54
Mehmed (1114)	52	Mehmed	56
Mehmed (1115)	9	Mehmed - Aydın-Zade Şeyh M. (1095)	
Mehmed (1131)	46	Mehmed - Dede Şeyh M. (1168)	
Mehmed (1143)	60	Mehmed - Deve-Zade Şeyh M. (1074)	
Mehmed (1145)	35	Mehmed - Ebu'r-Rıza Şeyh Seyyid M. (1152)	
Mehmed (1149)	19	Mehmed - Gümleksiz Şeyh M. (951)	
Mehmed (1155)	26	Mehmed - Koçacı-Zade Şeyh (1026)	
Mehmed (1155)	52		
Mehmed (1159)	73		
Mehmed (1165)	15		
Mehmed (1167)	65		

Mehmed - Şerbetdar Şeyh M. (1053)		M. Emin (1215)	42
Mehmed - Şerif M. (1023)		M. Emin (1222)	61
M. Aksarayî (899 veya 902)	2	M. Emin (1223)	50
M. 'Abdürrahman Hıfzî	33	M. Emin (1228)	76
M. 'Alaeddin	2	M. Emin (1229)	54
M. 'Ali - Kökçü-Zade Şeyh M. 'A. (1225)		M. Emin (1238)	47
M. 'Ali 'Alemî (1304)	18	M. Emin (1239)	63
M. 'Ali Müştak (1309)	39	M. Emin (1246)	40
M. 'Ali Şemseddin (1303)	71	M. Emin (1251)	49
M. 'Arif (1228)	23	M. Emin (1257)	57
M. 'Arif (1238)	13	M. Emin (1261)	45
M. 'Arif (1306)	16	M. Emin (1264)	79
M. 'Arif (1301)	29	M. Emin (1290)	5
M. 'Arif (1319)	13,35	M. Emin (1291)	52
M. 'Arif (1326)	34	M. Emin (1297)	26,49
M. 'Arif (Hafız)	35	M. Emin (1303)	51
M. 'Arif Dede (1238)	25,70	M. Emin (1316)	29
M. 'Arif Hilmî (1327)	62	M. Emin (1322)	40
M. 'Arif Vasfî (1314)	35	M. Emin (1325)	35
M. 'Asım (1259)	26	M. Emin (1326)	36
M. 'Aşir (1320)	51	M. Emin (ibn-i Hüseyin)	33
M. 'Aşir (1323)	26	M. Emin - Ebu'l-Emâne M.E. (1158)	
M. 'Aşî Dede (1254)	41	M. Emin - Yıldız-Zade Hafız M.E. (1237)	
M. 'Ata (1308)	9	M. Emin Dede (1227)	24
M. 'Ataullah (1203)	78	M. Emin Sırrî (1205)	32
M. 'Ataullah (1204)	75	M. Emin Sırrî (1298)	33
M. 'Ataullah (1231)	23	M. Es'ad (1202)	39
M. 'Ataullah (1285)	28	M. Es'ad (1229)	23
M. 'Ataullah (1297)	23	M. Es'ad (1260)	56
M. 'Ataullah (1328)	45	M. Esrar (1259)	11
M. 'Ataullah Hasbî (1308)	61	M. Eşref (1257)	50
M. Behaeddin (1283)	41	M. Eşref (1268)	28
M. Behaeddin (1300)	56	M. Eşref (1296)	33,36
M. Behaeddin Nadi (1296)	53	M. Eşref (1317)	33
M. Celaleddin (1077)	64	M. el-Eyyübî (1038)	2
M. Celaleddin (1220)	36	M. Fahreddin (1164)	72
M. Celaleddin (1326)	32	M. Fahreddin (1227)	45
M. Celaleddin (ibn-i Şeyh Hafız Ahmed)	56	M. Fahreddin (1311)	21
M. Cemal (1310)	39	M. Fahrî (1148)	28
M. Cemaleddin (1164)	52	M. Fahrî (1192)	27
M. Cemaleddin (1331)	43	M. Fazlî (1227)	24
M. Cemalî (1233)	52	M. Fazlullah (1211)	21
M. Cemalî (1246)	43	M. Fehmî (1312)	11
M. Çelebî (1000den sonra)	35	M. Fena'î Cennet (1075)	72
M. Dede (1130)	40	M. Feyzullah (1286)	11
M. Dede (1211)	41	M. Fikrî (1263)	8
M. Emin (1135)	39	M. Galib (1198)	49



M. Galib (1247)	21	M. Meniş Dede - Eyyübf M.	
M. Galib (1279)	49	M.D. (1136)	
M. Galib (1327)	30	M. Meniş Tefvik (1248)	53
M. Galib (1330)	21,25	M. Mes'ud (1265)	66
M. Garib (1155)	11	M. Muhterem (1309)	8
M. Habib (1184)	32	M. Muhyieddin (1020)	14
M. Habib (1233)	33	M. Muhyieddin (1259)	6
M. el-Hac Sıddık (1208)	47	M. Muhyieddin (1279)	71
M. Hadıfı (1100)	77	M. Muhyieddin (1315)	22
M. Hakikı Dede (1063)	71	M. Muhyieddin (ibn-i Şeyh	
M. Hasib (1100den sonra)	22	İbrahim)	37
M. Hasib (1240)	16	M. Murad (1122)	56
M. Hasib (1287)	59	M. Murad (1264)	16
M. Hasib (1308)	55	M. Müstakim (1121)	49
M. Hasib (1329)	51	M. Nasreddin (1272)	10
M. Hasib Dede (1304)	24	M. Nasuhf (1130)	21
M. Haşım (1199)	3,4	M. Nazif (1207)	22
M. Haşım (1231)	3	M. Nazif (1302)	76
M. Haşım (1233)	3	M. Nazif (1312)	7
M. Haşım (1250)	12	M. Nazıf (1112)	32
M. Haşım (1302)	60	M. Nebf (1189)	19
M. Haşım (Hafız)	53	M. Necf (1264)	30
M. Haşım (1258)	4,61	M. Nesib (1228)	68
M. Hayrullah (1299)	9	M. Neş'et (1292)	75
M. Hidayetullah (1288)	27	M. Niyazf (1287)	57
M. Hilmf (1253)	39	M. Nizameddin (1199)	43,52
M. Hüsameddin (1169)	6,69	M. Nizameddin (ibn-i Şeyh	
M. Hüsameddin (1335)	6	Ya'kub) (1238)	26,26
M. Hüsameddin Dede (1216)	24	M. Nizameddin (1279)	31
M. Hüsnf (1307)	28	M. Nizameddin (1306)	49
M. Hüsnf (ibn-i 'Arab Şeyh		M. Nizamf (1135)	17
İbrahim Ef.)	71	M. Nureddin (1160)	2
M. Hüsnf Dede (1245)	31	M. Nureddin (1180)	6
M. 'İşret (1212)	76	M. Nureddin (1210)	39
M. İzzet (1275)	34	M. Nureddin (1217)	37
M. Kadrf (1285)	78	M. Nureddin (1221)	55
M. Kadrf (1330)	30	M. Nureddin (1245)	8
M. Kadrf Dede (1267)	72	M. Nureddin (1266)	20,49
M. Kamil (1200den sonra)	35	M. Nureddin (1291)	25,53
M. Kasım (1328)	65	M. Nureddin Çelebf	
M. Kasım Çelebf (915)	46	(1293)	4,61
M. Kerameddin (ibn-i Şeyh		M. Nurf (1160)	5
Muhyieddin)	22	M. Nurf (1234)	65
M. Kudretullah (1313)	19	M. Nurf (1281)	67
M. Kutbeddin (1332)	3	M. Nurf (1296)	58
M. Ledünnf (1120)	42	M. Nurf (1302)	48
M. Lutfı (1320)	28	M. Nurf (Ahmed Ef.nin sağır	
M. Mecdeddin (1215)	6	mahdumu)	67
M. Mecdeddin (1289)	6	M. Nurullah (1189)	24

M. Nurullah (1197)	5	M. Sadık (1237)	67
M. Nurullah (1335)	78	M. Sadık (1242)	56
M. Nurullah - Yorgani Emir		M. Sadık (1242)	77
M. N. (977)		M. Sadık (1262)	25
M. Ra'if (1203)	32	M. Sadık (1262)	76
M. Raşid (1250)	74,78	M. Sadık (1274)	35
M. Raşid (1283)	8	M. Sadık (1278)	23
M. Raşid (1284)	77	M. Sadık (1297)	12
M. Raşid (1295)	18	M. Sadık Dede (1178)	72
M. Raşid (1330)	80	M. Sadık Dede (1192)	40,44
M. Raşid (1360)	55	M. Safveti (1192)	42
M. Raşid (halife-i Şeyh 'Ata- ullah)	61	M. Sahrî (1218)	47
M. Razî (1268)	3,4	M. Sa'id (1207)	26
M. Receb (1231)	76	M. Sa'id (1217)	33
M. Refî' (1132)	68	M. Sa'id (1220den sonra)	13
M. Rifkî (1271)	66	M. Sa'id (1223ten sonra)	26
M. Rıza (1163)	10	M. Sa'id (1226)	10
M. Rıza (1213)	51	M. Sa'id (1253)	7,65
M. Rıza (1271)	78	M. Sa'id (1271)	30
M. Rıza (1282)	51	M. Sa'id (1274)	12,43
M. Rıza (1306)	52	M. Sa'id (1274)	76
M. Rıza (1327)	13	M. Sa'id (1293)	34
M. Rızaeddin (1272)	22	M. Sa'id (1313)	2
M. Rızaeddin (1309)	3	M. Sa'id - 'Asım M. S. (1214)	
M. Rızaeddin (1331)	70	M. Sa'id Dede (1270)	72
M. Rif'at (1285)	22	M. Sa'id Dede - Galib M. S.D. (1213)	
M. Rihf Dede (1225)	45	M. Sa'id Hasbf (1243)	61
M. Rûmf (1266)	23	M. Salaheddin	20
M. Ruşen (ref' 1198) (1309)	21,73	M. Salih (1239)	34
M. Ruşen (1309)	21,73	M. Salih (1245)	14
M. Ruşen (el-Hac)	21,74	M. Salih (1271)	12
M. Rüşdf (1203)	11	M. Salih (1282)	35
M. Rüşdf (1232)	27	M. Salih (1285)	29
M. Sabir (1178)	11	M. Salih (1310)	64
M. Sabrî (1242)	67	M. Salih (ibn M. Sadık)	76
M. Sabrî (1279)	67	M. Salih 'Aşkî (1317)	9
M. Saburf (1130)	69,73	M. Salih Sahrî (1173)	47
M. Sa'deddin (1179)	6	M. Salih Sahrî-i sani (1187)	47
M. Sa'deddin (1205)	51	M. Salim (1276)	8
M. Sa'deddin (1228)	61	M. Salim (1296)	66
M. Sa'deddin (ibn-i Şeyh İbrahim)	37	M. Selim (1285)	59
M. Sadık (1190)	37	M. Seyfeddin (1301)	32
M. Sadık (1200)	8	M. Sıddîk (1199)	73
M. Sadık (1206)	12	M. Sıdkî (1244)	70
M. Sadık (1209)	27	M. Sıdkî (1272/1273)	12,43
M. Sadık (1215 nakil) (1216)	55,70	M. Sırrî (1142)	13
		M. Sırrî (1211)	13
		M. Sırrî (1226)	45

M. Suffi (1272)	36	M. Vahyî (ibn-i Şeyh Nazif)	8
M. Sultan (1202)	77	M. Yahya (1223)	15
M. Sürurî Baba (1302)	38	M. Yahya (1297)	53
M. Şakir (1227)	22	M. Zekî (1252)	55
M. Şakir (1266)	63	M. Zekî Dede (1299)	24
M. Şakir (1279)	25	M. Zeynel'abidin (1150)	12
M. Şakir (1296)	4	M. Ziya (1294)	57
M. Şakir (Hattat)	22	M. Ziyad (1205)	20
M. Şakir Dede (1263)	28	M. Ziyaeddin (1234)	11
M. Şehabeddin (1234)	79	Mekkî Şeyh Ahmed (1128)	9
M. Şehabeddin (1330)	21,74	Menteşevî - Hacı Halife, M.	
M. Şemseddin (1227)	71	Menteşevî-i Halvetî - İbra-	
M. Şemseddin (1230)	22	him M.-i H. (913)	
M. Şemseddin (1312)	79	Merkez Musliheddin Musa	2,4
M. Şemseddin (1174)	40,44	Merkez-Zade Şeyh Ahmed (1229)	17
M. Şemseddin Dede (1189)	79	Mesnevîhan - Hasan Hüsamед-	
M. Şemseddin Dede (1275)	41	din (1280)	
M. Şemseddin Dede (1327)	41	Mesnevîhan - Mahmud Dede	
M. Şemseddin Dede (ibn-i Şeyh		(955)	
Nizameddin Dede)	31	Mes'ud (1067)	72
M. Şensî (1310)	62	Mes'ud	66
M. Şerefeddin (1214)	68	Mevlevî-Zade - Derviş Çelebî	
M. Şerefeddin (1270)	33	(1080)	
M. Şerefeddin (1270)	36	Mısrî Mustafa (1237)	66
M. Şerefeddin (1302)	46	Mısrî 'Ömer (1069)	46,49
M. Şerefeddin (1309)	75	Midillili - Hekim 'Ali Dede	
M. Şerefeddin (1310)	25	(1190)	
M. Şerefeddin (ibn-i Şeyh		Miftahî-Zade - Ahmed 'Adimî	
Hıfzî)	48	(1072)	
M. Şevkî (1271)	80	Misbah (1398)	46
M. Şeyhî (1144)	54	Molla-Zade - M. Kasım Çelebî	
M. Şükrî (1247)	75	(915)	
M. Şükru'llah (1285)	4,61	Moravî - Mehmed (1209)	
M. Tahir (1227)	77	Moravî - Mehmed (1220)	
M. Tahir (1232)	28	Moravî - Yahya (1184)	
M. Tahir (1263)	69	Mu'abbir - Hasan (1265)	
M. Tahir (tevcih 1294)	77	Mu'abbir İbrahim (1132)	42
M. Tahir (1311)	54	Mudanyalı - M. Ruşen (1198)	
M. Talib (1090)	25,73	Mudanyavî - Ya'kub (1223)	
M. Talib (1260)	26	Muhterem (1319)	6
M. Talib (ibn-i Şeyh M.Hasib)	26	Muhyieddin (1174)	11
M. Tayyar (1328)	27	Muhyieddin (1327)	46
M. Tefvik (1227)	41	Muhyieddin Mehmed (920)	60
M. Tefvik (1259)	11	Muhyieddin Mehmed (952)	60
M. Tefvik (ibn-i Şeyh Mustafa		Muhzır-Zade - 'Ali Ziya	
Şükrî)	64	(1335)	
M. Tulu'î (1170)	26	Muk'ad - Ahmed (1049)	
M. Türabî (1227)	43	Muradî - Halil (1163)	
M. Vahyî (1130)	3	Murad-Zade - Mehmed (1169)	

Murtaza (1149)	22	Mustafa (1219)	70
Murtaza - Ahmed 'Ali (1077)		Mustafa (1220)	50
Musa (1066)	35	Mustafa (1222)	46
Musa (1085)	28	Mustafa (1224)	69
Musa (1160)	55	Mustafa (1227)	39
Musa (1248)	76	Mustafa (1232)	67
Musa Dede (1201)	25	Mustafa (1236)	7
Musa Dede (1197) (1202)	40,41	Mustafa (1239)	53
Musa Şükürî (1089)	64	Mustafa (1240)	40
Muslî - Ahmed Miştak (1298)		Mustafa (1248)	53
Muslî - Feyzullah (1196)		Mustafa (1253)	14
Musliheddin (983)	60	Mustafa (1255)	79
Musliheddin Musa - Merkez M. M. (959)		Mustafa (1259)	68
Musliheddin Mustafa (1068)	66	Mustafa (1293)	48
Musliheddin Sirozî (926)	60	Mustafa (Enânî)	7
Mustafa (979)	64	Mustafa (ibn-i Şeyh Peyk Dede)	30
Mustafa (1008)	4	Mustafa (el-Halvetî)	34
Mustafa (1020den sonra)	15	Mustafa (Ahlatî)	38
Mustafa (1037)	42	Mustafa (ibn-i Taşçı-Zade)	54
Mustafa (1055)	9	Mustafa (ibn-i 'Abdülkerim Fethî)	62
Mustafa (1061den sonra)	65	Mustafa (Erzincanî)	73
Mustafa (1070)	25	Mustafa - Kelamî M. (1151)	
Mustafa (1092)	42	Mustafa - Mısırî M. (1237)	
Mustafa (1097)	9	Mustafa Ahî Resmî (1208)	10,37
Mustafa (1120)	65	Mustafa Ahkam (1232)	59
Mustafa (1123)	9,73,73	Mustafa 'Aşkı (1209)	13
Mustafa (1140)	19	Mustafa Baba (1194)	36
Mustafa (1146)	42	Mustafa Beyanî (1006)	20
Mustafa (1161)	35	Mustafa Celaleddin (1236)	39
Mustafa (1171)	50	Mustafa Çelebî (1102)	15
Mustafa (1173)	7	Mustafa Dede (1263)	26
Mustafa (1173)	7	Mustafa Ef.-Zade - M. Nuri (1281)	
Mustafa (1176)	56	Mustafa Enver (1289)	27
Mustafa (1180)	29,37	Mustafa Fanî (1122)	72
Mustafa (1181)	49	Mustafa Feda'î (1206)	39
Mustafa (1183)	36	Mustafa Ferid (1313)	62
Mustafa (1188)	73	Mustafa Fevzî (1282)	64
Mustafa (1189)	13	Mustafa Gavsî (1170)	34
Mustafa (1196)	66	Mustafa Haşim (1197)	21
Mustafa (1200)	16	Mustafa Haydar (1206)	49
Mustafa (1200)	31	Mustafa Haymî (1167)	25
Mustafa (1201)	5	Mustafa Hulustî (1299)	9
Mustafa (1204)	66	Mustafa Hulvî (1215)	13
Mustafa (1206)	20	Mustafa Hüsameddin (1303)	28
Mustafa (1207)	6	Mustafa 'İzzî (1239)	58
Mustafa (1208)	8	Mustafa 'İzzî	48
Mustafa (1213)	37	Mustafa Muhsin (1210)	46
Mustafa (1214)	47		
Mustafa (1216dan sonra)	14		

Mustafa Müştak (1242)	53	Neccar-Zade - Mustafa Rıza-	
Mustafa Na'ilî (1326)	29	eddin (1159)	
Mustafa en-Nakşbendî (1214)	6	Neccar-Zade-i Beşiktaşî -	
Mustafa Razî (1198)	4	Mehmed Sıddîk Ef. (1199)	
Mustafa Resmî (1208)	10	Necmeddin (1395)	76
Mustafa Rıza	47	Necmeddin Hasan (1019)	2
Mustafa Rızaeddin (1159)	47	Nefa'isî Hasan (1015)	7
Mustafa Rızaeddin (1255)	22	Nefes-anbarı - 'Osman (1095)	
Mustafa Rif'at (1256)	33	Nesimî (1095)	5
Mustafa Sabrî (1292)	42	Nida'î 'Abdullah (1213)	50
Mustafa Sabrî (1305)	38	Niksarî - 'Osman Keşfi (1127)	
Mustafa Safî (Hace)	62	Niksarlı - Mehmed (1203)	
Mustafa Safvet (1324)	58	Ni'metullah (1232)	27
Mustafa Safvetî	79	Nizamî - Mustafa (1213)	
Mustafa Selamî (993)	60	Nu'man (1195)	31,34
Mustafa Selamî (1228)	53	Nu'man (1227)	28
Mustafa Selamî Nacî (1327)	54	Nu'man Halil Dede (1213)	24
Mustafa Sinobî (1166)	67	Nur Ahmed (1178)	46
Mustafa Sufî (1284)	33	Nureddin (1133)	69
Mustafa Sulbî (1301)	79	Nureddin (1298)	5
Mustafa Şerefeddin (1271)	78	Nurullah (1397)	5,29
Mustafa Şevki (1207)	13		
Mustafa Şevki (halife-i Şeyh		Ordu şeyhi - Mustafa (1208)	
Kaygusuz Baba)	38	Ordu şeyhi - 'Ömer (1034)	
Mustafa Şükrî (1221)	55	'Osman (1037)	65
Mustafa Şükrî (1324)	64	'Osman (1074)	65
Mustafa Tevfik (1234)	55	'Osman (1085)	65
Mustafa Vahyî (1285)	52	'Osman (1095)	47
Mustafa Vehbî (1274)	62	'Osman (1135ten sonra)	38
Mustafa Zeka'î (1227)	37	'Osman (1137)	66
Mustafa Zeki (1284)	37	'Osman (1140)	73
Muzaffer - 'Aşkî		'Osman (1152)	22
Mü'eyyedî - 'Abdürrahman (944)		'Osman (1187)	65
Miftü-Zade - M. Nureddin		'Osman (1237)	40
(1210)		'Osman (1273)	18
Mineccim - M. Fikrî (1263)		'Osman (1280)	14
		'Osman - Sarı 'O.	
Nacî - Mustafa Selamî (1327)		'Osman Fazlî (1102)	59
Nacî Ahmed Dede (ref'1074)		'Osman Hilmi (1291)	35,48
(1122)	71,44	'Osman Keşfi (1127)	69
Nadî - M. Behaeddin Nadî		'Osman Ma'nâ (1100)	64
(1296)		'Osman Nihad (1312)	48
Nakibüleşraf-Zade - Mustafa		'Osman Nurî (1270)	62
Ahkan (1232)		'Osman Nurî (1303)	14
Nakşbendî-Zade - Mustafa (979)		'Osman Salaheddin Dede (1304)	32
Nalçacı - Halil (1061)		Ozak - 'Aşkî	
Nasir 'Abdülbakî Dede (1236)	31		
Nasrullah (974)	60	Üküz Ahmed (1270)	18
Nâyî 'Osman Dede (1142)	44	'Ömer (1175)	74

'Ömer (1198)	53	Saffî Musa Dede (1145)	40
'Ömer (1209)	67	Sahhaf - Mehmed (1273)	
'Ömer - Mısrî 'Ö. (1069)		Sahvî - M. Salih S. (1173)	
'Ömer Fanî (1034)	47	Sahvî-i sani - M. Salih S.-i	
'Ömer Fu'adî (1274)	20	s. (1187)	
'Ömer Necmeddin (1320)	15	Saka - 'Abdullah (1034)	
'Ömer Rıza'f (1235)	51	Salih (1194)	74
Pazarbaşı - 'Ömer (1175)		Salih (1244)	57
Pazar kayığı re'isi - M.		Salim - Kambur S. (1234)	
Rıza (1271)		Sami-Zade - Ahmed el-Kefevî	
Pendârî Nacî Ahmed Dede		(1178)	
(1123)	31	Sarı 'Osman	33
Peyk Dede - Ahmed Remzî		Sefer (Hace)	54
(1100den sonra)		Selamî 'Ali (1104)	73,73
Rahmullah-ı Şah (1193)	77	Selim Dede (1191)	44
Ramazan - Karabaş R. (1018)		Selim Sırrî (1227)	52
Ramazeddin (1025)	63	Senahat 'Ömer Dede (1201)	41
Raşid (1302)	15	Sema'î Mehmed Dede (936)	43
Receb (1055)	19	Semerci Şeyh Geredevisi	
Refi'a 'Abdürrahman (1132)	32	Ibrahim (1247)	19
Refik (Terzi)	29	Sertarik - 'Abdullah Saburî	
Re'is - M. Sabrî (1242)		(1122)	
Re'is 'Arab - İbrahim (1267)		Sertarik-Zade - M. Emin (1172)	
Resmî - M. Şemseddin (1227)		Seyfeddin Ebu'n-Nur - Refi'a	
Resmî - Mustafa Ahî R. (1208)		'Abdürrahman (1132)	
Resul (1100)	7	Seyfullah Kasım (1010)	30
Resul Mustafa Hüseyin (1321)	76	Seza'î (ibn-i Şeyh 'Osman	
Rıza	3	Nurî)	14
Rodosî - Selim Sırrî (1227)		Sımavî - Takyieddin Ebubekir	
Ruşuklu - Mustafa Beyanî		-i S. (965)	
(1006)		Sırrî - M. Emin S. (1205)	
Rüşuhî İsmail Dede (1041)	44	Sırrî - M. Emin S. (1298)	
Şabuî Ahmed Dede (1054)	31	Sırrî 'Abdî Dede (1041)	40
Şaçlı - Hüseyin (1182)		Sırrî 'Ali (1169)	56
Şaçlı - Hüseyin el-Hadi (1268)		Sırrî-Zade - 'Abdürrahim	
Şaçlı - Mustafa (1173)		Hıfzî (1280)	
Şaçlı Emir - Haşimî 'Osman		Sıvacı - Sadık (1247)	
(1003)		Silistrelî - Mustafa (1236)	
Sa'deddin (1282)	29	Sinan (1070)	12
Sa'deddin (1319)	57	Sinan Çelebî (987)	3
Sa'deddin İsmail (1331)	10	Sinobî - Mustafa S. (1166)	
Sadık (1247)	55	Sirac - 'Abdülhalim Zikrî	
Sadık (1250)	8	(1320)	
Sa'dullah Hulusî (1216)	61	Sirac Mahmud (1267 veya 1252)	12
Safa'î Dede (940)	43	Sirozî - Musliheddin S. (926)	
Saffî Dede - 'Arab Musa S.D.		Sofyavî - Balî (960)	
(1157)		Sultan Divanî - Sema'î	
		Mehmed Dede (936)	
		Sunduk - Ahmed (1165)	
		Sun'ullah (1288)	11

Suzî - Mehmed Nizameddin (1238)		Taşçı - 'Ali (1283)	
Süleyman (1115)	63	Taşçı - Halil (1260)	
Süleyman (1159)	78	Taşçı - İsmâ'il 'Aşkî (1310)	
Süleyman (1203)	41	Taşçı-Zade - Mehmed	
Süleyman (1207)	79	Tatar - Ahmed (1272)	
Süleyman (1214)	28	Tatar Hafız İbrahim Hilmi (1281)	77
Süleyman (1252)	77	Tavîl İbrahim (1099)	41
Süleyman (1294)	56	Tefsirî - 'Ömer Fanî (1034)	
Süleyman (1310)	67	Tekneci - Halil (1189)	
Süleyman Dede (1065)	71	Terzi - Refik	
Süleyman-ı Rumî (900den sonra)	20	Tesbihçi-Zade - Mustafa (1239)	
Süleyman Keşfî (1266)	8	Tevfik - M. Memiş T. (1248)	
Süleyman Niyazî (1310)	35,40	Tımarhaneci-Zade - M. Garib (1155)	
Süleyman Sakrî (1298)	38	Tırhalî - 'Ali Kemalî (1012)	
Süleyman Safî (1252)	37	Tire Müftüsü - Ahmed (1024)	
Süleyman Safî (1272)	32	Tiryakî - M. Sa'id (1271)	
Süleyman Sıdkî (1191)	57	Tokadî - 'Abdülahad Dede (1180)	
Süleyman Sıdkî (1253)	58	Tokadî - Musa (1160)	
Süleyman Sıdkî (1308)	57	Tosyavî - İsmâ'il, T.-i Rumî (1053)	
Süleyman 'Ulvân (1249)	34	Trablusşamlı - Mahmud Dede (1234)	
Süleyman Veliyeddin (1158)	69	Trabzonî - Ahmed Fa'iz (1273)	
Sünbül Sinaneddin - Yusuf S. S. (926)		Trabzonî - M. Haşim (1302)	
Şa'ban (1082)	51	Tulumbacı - 'Ali (1282)	
Şahkadın-Zade - 'Abdürrahman (1163)		'Uryanî - Mehmed	
Şakir (1276)	46	'Uşşakî - Hüsameddin Hasan 'U. (1001)	
Şakir - Hobcuoğlu Ş. Bey		'Übeyd Dede (1253)	17,52
Şalcı 'Ali (1258)	52	'Übeydullah (1184)	50
Şamî - İbrahim (1289)		'Übeydullah (1241)	78
Şarih-i Mesnevî - Rîsuhî İsmâ'il Dede (1041)		Ümmî Ahmed (1138)	22
Şehabeddin (1234)	73	Ümmî Sinan (976)	37
Şehabeddin Mehmed (1234)	21	Ümmî-Sinan-Zade - Cedd Hasan (1088)	
Şemseddin - M. 'Ali Ş. (1303)		Ünsî Hasan (1136)	10
Şensî Dede (1205)	44	Üsküdarî - Mustafa Zeka'î (1227)	
Şerbetdar Şeyh Mehmed (1053)	34	Üveys Dede (halife-i Şeyh Abdal Ya'kub Dede)	10
Şerif Mehmed (1023)	37	Vahyî-Zade - Mehmed (1018)	
Şeybanî - 'Abdüsselam (1165)		Vanî - Ahmed (1216)	
Şikarî-Zade - Ahmed (1247)		Vasfî - 'Ali Rıza V. (1328)	
Şuğlî - Mehmed (1189)			
Tabancacı - Mehmed 'Arif (1238)			
Taha (1261)	64		
Takyieddin Ebubekir-i Sımavî (965)	54		

Vehbî - İbrahim Edhem el-Vehbî (1267)		Yusuf Kutbeddin (1170)	2
Veliyeddin (1202)	50	Yusuf Nesib Dede (1126)	31
Veliyeddin (1217)	9	Yusuf Nizameddin (1166)	21
Veliyeddin Dede (1023)	4	Yusuf Sinan (987)	2
Veliyeddin Dede (1236)	53	Yusuf Sinaneddin (951)	58
		Yusuf Sinaneddin (1032)	14
		Yusuf Sünbül Sinaneddin (926)	2
Yağcı-Zade Şeyh Seyyid Ahmed (1191)	26	Yusuf Ziyaeddin (ibn-i Şeyh Kasım)	65
Yahya (1109)	51	Yusuf Zühdi Dede (1232)	72
Yahya (1153)	15		
Yahya (1174)	17	Za'feranbolulu - İsmail Necatî	
Yahya (1180)	41	Zahidî-Zade - 'Abdürrahman (Hatîfî)	
Yahya (1184)	70	Zakir - Ahmed (1123)	
Yahya (1186)	9	Zakir - Mustafa (1171)	
Yahya (1275)	64	Zakir-Zade - 'Abdullah-ı Biçare-i Celvetî (1068)	
Yahya (1316)	53	Zeka'î	5
Yahya (1329)	49	Zerdeci-Zade - Hüseyin(1201)	
Yahya Galib (ferâğat 1290) (1315)	50,70	Zeynel'abidin (1235)	25
Yahya Şerefeddin (1263)	25	Zeynelislam Ya'kub - Ebu-yusuf Z. Y. (979)	
Ya'kub (990)	64	Ziyaeddin Ahmed (1011)	68
Ya'kub (997)	48	Ziyaeddin Mehmed (1188)	8
Ya'kub (1223)	20,49	Zühdi - Ahmed Tefvik Z. (1320)	
Ya'kub (1319)	20	Zühdi - İbrahim Edhem Z. (1262)	
Ya'kub Dede - Abdal Y. D. (10??)			
Ya'kub 'Üzvi (1149)	73		
Yasin (1100)	77		
Yasinci-Zade - 'Osman (1187)			
Yayabaşı-Zade - Hızır (1005)			
Yazıcı - İbrahim (1273)			
Yazıcı - M. Safvetî (1192)			
Yekçeşm - M. Emin (1239)			
Yekçeşm - M. Emin (1322)			
Yekçeşm - 'Übeyd Dede (1253)			
Yemenî - Necmeddin Hasan(1019)			
Yıldız-Zade Hafız M. Emin (1237)	3		
Yorganî - M. 'Arif (1326)			
Yorganî - Mustafa Suffî (1284)			
Yorganî Emir M. Nurullah (977)	15		
Yumurtacı - Mehmed (1183)			
Yunus (1312)	76		
Yunus Hilmi (1279)	7,19		
Yusuf (1100)	66		
Yusuf (1153)	73		
Yusuf Dede - Çengî Y.D.(1080)			



Ṭ A R İ K Â T

<u>Bayramiye</u>		Mahmud Hulvî (1064)	12
Ahmed Cezbî (1245)	65	Mustafa (1206)	20
'Abdülhalim (1173)	32	Mustafa Hulvî (1215)	13
Haşimî 'Osman (1003)	41		
Himmet (1095)	5	<u>Halvetiye</u>	
Mehmed (1093)	57	Ahmed (974)	58
Mehmed Emin (1228)	36	Ahmed (1080)	38
Mehmed Emin (1135)	39	Ahmed (1123)	50
Ya'kub (997)	48	Ahmed (1168)	17
		Ahmed Reşid (1280)	27
<u>Bedeviye</u>		Ahmed Vahdî (1114)	16,33
Mustafa Rızaeddin (1225)	22	'Abdullah (1209)	34
		'Abdullah Saburî (1122)	59
<u>Celvetiye</u>		'Abdülâhad en-Nurî (1061)	14
Ahmed (1049)	72	'Abdül'aziz (Zihnf) (1270)	24
Ahmed Sıdkî (1300)	69	50,55,70	
'Abdullah-ı Biçare-i Celvetî		'Abdülganî (1237)	12
(1068)	19	'Abdülvehhab (1130)	48
'Abdülhayy (1117)	9,73	'Alaeddin 'Ali Kefevî (970)	49
'Abdürrahman (1124)	25	'Ali (1143)	74
'Ali Fena'î (1158)	22,74	'Ali (1234)	28
İbrahim (1247)	69	'Ali et-Tavîl (1097)	75
İsma'il (1227)	74	Balı (960)	19
Mehmed (1187)	25	Enfî İbrahim Vehbî (1122)	10
Mehmed (1216)	74	Fethullah (1194)	75
Mehmed (1261)	22	Feyzî Hasan (1102)	54
Mehmed Raşid (1250)	74,78	Feyzullah (1183)	17
Mehmed Saburî (1130)	69,73	Feyzullah (1196)	23
Mehmed Şakir (1279)	25	Habibî İsma'il Dede (1090)	33
Mehmed Tahir (1263)	69	Halil (1068)	26
Musa Şükürî (1089)	64	Halil (1260)	38
Mustafa (1070)	25	Hamza (1111)	11
Mustafa (1123)	9,73,73	Hasan (1203)	13
'Osman Fazlî (1102)	59	Hasan (1210)	29,37
'Osman Ma'nâ (1100)	64	Hilmî (1282)	11
Salih (1194)	74	Hüsameddin Hasan 'Uşşakî	
Yusuf Nizameddin (1166)	21	(1001)	42
		Hüseyn (1105)	35
<u>Cerrahiye - Nureddiniye</u>		Hüseyn (1182)	75
<u>Gülşeniye</u>		Hüseyn (1279)	5,64
Ahmed (1212)	78	İbrahim (1266)	39
Ahmed Renzî (1100den sonra)	30	İbrahim (1289)	39
'Ali (1219)	37	İbrahim Mentesevî-i Halvetî	
'İşk 'İsma'il (1197)	69	(913)	7
İbrahim (1208)	7	İbrahim Ümmî Sinan (976)	37
		İshak-ı Karamanî (933)	27
		İsma'il (1261)	34

Kasım Verdi (1135)	38	Aydın-Zade Şeyh Mehmed (1095)	10
Kazzaz Mehmed (1050)	29	'Abdullah (1270)	40
Kelamî Mustafa (1151)	17	'Abdülfettah (1157)	13
Mehmed (992)	74	'Abdülhalim Zikrî (1320)	63
Mehmed (1114)	52	'Abdürrahman (1163)	54
Mehmed (1189)	38	'Abdürrahman (1285)	15
Mehmed Aksarayî (899 veya 902)	2	'Abdüşşekür (1277)	46,47
Mehmed Emin (1233)	50	'Ali Kuzu (1278)	43
Mehmed Kasım (1328)	65	'Ali Vahidî (1178)	42
Mehmed Kasım Çelebi (915)	46	Ebubekir (1219)	79
Mehmed Ledünnî (1120)	42	Halef Mehmed (1179)	63
Mehmed Müstakim (1121)	49	Halil (1269)	43
Mehmed Nasuhî (1130)	21	Halil Sabrî (1170)	30
Mehmed Nazmî (1112)	32	Hasan (1166)	51
Mehmed Rıza (1213)	51	Hasan Rıza (1293)	43
Mehmed Rüşdî (1232)	27	İbrahim (1238)	30
Mehmed Sa'deddin (1205)	51	İbrahim Edhem (1206)	10
Mehmed Şakir (1266)	63	İbrahim Edhem (1294)	13
Mehmed Tevfik (1227)	41	İsma'il 'Aşkî (1265)	41
Mısri 'Ömer (1069)	46,49	İsma'il, Tosyavî-i Rumî (1053)	45
Mustafa (1213)	37	Mehmed (1212)	31
Mustafa (1224)	69	Mehmed Emin (1176)	63
Mustafa (1259)	68	Mehmed Emin (1215)	42
Mustafa	34	Mehmed Emin (1261)	45
Mustafa Fanî (1122)	72	Mehmed Emin Sırrî (1205)	32
Mustafa Sinobî (1166)	67	Mehmed Fikrî (1263)	8
'Osman (1135ten sonra)	38	Mehmed Nasreddin (1272)	10
'Ömer (1175)	74	Mehmed Raşid (1295)	18
'Ömer Fu'adî (1274)	20	Mehmed Rıza (1163)	10
Ramazaneddin (1025)	63	Mehmed Sa'id (1271)	30
Seyfullah Kasım (1010)	30	Mehmed Sırrî (1142)	13
Süleyman (1159)	78	Mehmed Sırrî (1211)	13
Süleyman (1203)	41	Mehmed Şemseddin (1227)	71
Süleyman-ı Rumî (900den sonra)	20	Mehmed Türabî (1227)	43
Şa'ban (1082)	51	Mustafa (1189)	13
Şerbetdar Şeyh Mehmed (1053)	34	Mustafa (1200)	31
Şerif Mehmed (1023)	37	Mustafa Ahî Resmî (1208)	10,37
Ümmî Ahmed (1138)	22	Mustafa Muhsin (1210)	46
Ünsî Hasan (1136)	10	Mustafa Müştak (1242)	53
Yahya (1180)	41	Süleyman (1115)	63
Yusuf Sinaneddin (951)	58	Süleyman Safî (1272)	32
		Taha (1261)	64
		Ziyaeddin Mehmed (1188)	8
<u>Kadirîye</u>		<u>Mevlevîye</u>	
Ahmed (1247)	46	'Abdî Dede (1041)	44
Ahmed (1248)	43	'Abdülfettah (1281)	27
Ahmed Müştak (1298)	39	'Ali Dede (1243)	41
Ahmed Sırrî (1254)	30	'Ali Rıza Dede (1324)	41

Derviş Çelebi (1080)	44	Musa (1248)	76
Edhem Hüseyin Dede (1063)	44	Mustafa (979)	64
Halil Nu'man Bey Dede (1205)	44	Mustafa (1200)	16
Hasan Dede (1233)	23	Mustafa Baba (1194)	36
Kudretullah Dede (1288)	45	Mustafa en-Nakşebendi (1214)	6
Mahmud Dede (1234)	45,72	Mustafa Rızaeddin (1159)	47
Mehmed 'Aşkî Dede (1254)	41	Mustafa Selami (1228)	53
Mehmed Dede (1269)	31	'Ömer Rıza (1235)	51
Mehmed Hakikî Dede (1063)	71	Selim Sırrî (1227)	52
Mehmed Şemseddin Dede (1275)	41	Süleyman (1214)	28
Nacî Ahmed Dede (ref' 1074)		Süleyman (1310)	67
(1122)	71,44	Süleyman Keşfi (1266)	8
Saffî Musa Dede (1145)	40		
Semahat 'Ömer Dede (1201)	41	<u>Nureddiniye</u>	
Sema'î Mehmed Dede (936)	43	Ahmed (1225)	16
Sırrî 'Abdî Dede (1041)	40	Hüseyin (1201)	34
		İbrahim Fahreddin (1386)	70
<u>Nakşebendiye</u>		Mehmed Emin (1172)	59,69
Ahmed (1216)	39	Mehmed Es'ad (1229)	23
Ahmed (1282)	55	Mehmed Hüsameddin (1169)	6,69
Ahmed-i Buharî (922)	68	Mehmed Rumi (1266)	23
Ahmed Nasîr-i Efganî (1210)	76	Mehmed Salih (1239)	34
'Abdullah (1222)	27	Mustafa (1173)	7
'Abdullah (1247)	65	Mustafa (1208)	8
'Abdullah	76	Nureddin (1133)	69
'Abdullah-ı İlahî (896)	19	Süleyman Veliyeddin (1158)	69
'Ali (1202)	57	Yahya (1184)	70
'Ali (1247)	36		
'Ali Behcet (1238)	27	<u>Rifa'iye</u>	
'Ali Talib (1311)	16	Ahmed (1256)	13
Hasan (1265)	65	Ahmed Cezbî (1291)	23
Hasan Hilmi (1248)	60	Ahmed Saffî (1309)	18
Hasan Hüsameddin (1280)	52	Ahmed Zikrî (1265)	18
Hüseyin Dede (1173)	27	Alyanak Şeyh 'Ali (1287)	39
İbrahim Sırrî (1252)	7	'Abdullah (1209)	34
İbrahim Tal'at (1230)	8	'Abdullah Vehbî (1284)	62
Mehmed (1248)	55	'Ali (1281)	35
Mehmed 'Ataullah (1203)	78	'Ali	78
Mehmed Fahrî (1192)	27	'Ali Kuzu (1231)	79
Mehmed Hasib (1100den sonra)	22	'Ali Rıza	77
Mehmed 'İşret (1212)	76	'Ali Sabrî (1253)	67
Mehmed Murad (1122)	56	Feyzullah (1259)	77
Mehmed Nurfî (1234)	65	Hüseyin el-Hadi (1268)	23
Mehmed Raşid (1283)	8	Hüseyin Lebîbâ (1227)	7
Mehmed Rıfkî (1271)	66	İbrahim (1273)	55
Mehmed Sabir (1178)	11	İbrahim Sabrî (1247)	71
Mehmed Sa'id (1274)	76	İbrahim Vehbî (1251)	18
Mehmed Şakir (1227)	22	İsma'il Hilmi (1240)	63
Mısırî Mustafa (1237)	66		

Kemaleddin Baba (1200)	18	<u>Sünbülüye</u>	
Kökçü-Zade Şeyh Mehmed 'Ali (1225)	18	'Abdülhalim (1253)	48
Mehmed (1281)	48	'Ali (1282)	59
Mehmed 'Ali 'Alemî (1304)	18	'Ali Koç (1280)	18
Mehmed 'Ali Şemseddin (1303)	71	Ca'fer Keşfi (1053)	18
Mehmed 'Arif (1238)	13	Hüseyin (1318)	61
Mehmed Behaeddin Nadî (1296)	53	İbrahim (1271)	39
Mehmed Hadidî (1100)	77	İsma'il (1194)	16,33
Mehmed Rıza (1282)	51	Mahmud (1018)	56
Mehmed Sabrî (1242)	67	Mahmud (1258)	34
Mehmed Sabrî (1279)	67	Mahmud Hulvî (1064)	12
Mehmed Sadık (1237)	67	Mahmud Meodeddin (1314)	36
Mehmed Sadık (1242)	77	Mehmed Emin (1170)	16,33
Mehmed Sadık (1274)	35	Mehmed Fahrî (1148)	28
Mehmed Sa'id Hasbî (1243)	61	Mehmed Nazif (1302)	76
Mehmed Tahir (1227)	77	Mehmed Nebî (1189)	19
Mustafa (1293)	48	Mehmed Nurullah (1197)	5
'Osman (1273)	18	Mehmed Sa'id (1253)	7,65
'Osman Hilmi (1291)	35,48	Mehmed Sufî (1272)	36
Öküz Ahmed (1270)	18	Mehmed Şükrullah (1285)	4,61
Süleyman Niyazî (1310)	35,40	Merkez Musliheddin Musa(959)	2,4
Süleyman 'Ulvan (1249)	34	Mısa (1066)	35
Veysî (1273)	34	Mustafa (1222)	46
		Mustafa Fevzî (1282)	64
<u>Sa'diye</u>		Mustafa Sufî (1284)	33
Ahmed Rif'at (1290)	75	Nu'man (1227)	28
'Abdülhakî (1223)	74	Nureddin (1298)	5
'Ali (1255)	13	Sa'deddin (1282)	29
'Ali Hulusî (1197)	61	Sa'deddin İsma'il (1331)	10
Edhem Sabrî (1243)	15	Yahya (1109)	51
Hüseyin (1151)	57		
İbrahim Sabrî (1221)	49	<u>Şa'banıye</u>	
İsma'il Sıdkî (1246)	62	Ahmed Lutfî (1298)	78
Mehmed Nizameddin (1238)	26,26	'Ali (1227)	60
Mehmed Sıdkî (1244)	70	Halil Fahreddin (1257)	63
Mustafa 'Izzî (1239)	58	İbrahim Keşfi (1205)	59
Mustafa Tevfik (1234)	55	Mehmed (1273)	60
'Osman Nihad (1312)	48	Mehmed Meodeddin (1314)	36
Yağcı-Zade Şeyh Seyyid Ahmed (1191)	26	Mehmed Selim (1285)	59
		Mustafa Zeka'î (1227)	37
<u>Sinanıye</u>		Semerci Şeyh Geredevis	
'Abdülganî (1256)	58	İbrahim (1247)	19
'Abdüllatif (1264)	58	Şalcı 'Ali (1258)	52
Hüseyin (1279)	5,64		
		<u>'Uşşakıye</u>	
		'Abdullah Salaheddin (1197)	11
		'Ali (1279)	55

Halil (1196)	12
Mahmud Bedreddin (1197)	12
Mehmed Cemaleddin (1164)	52
Mehmed Nizameddin (1199)	43, 52
Mehmed Sadık (1242)	56
Mehmed Safvetî (1192)	42
Mehmed Sa'id (1274)	12, 43
Mehmed Sidkî (1272/1273)	12, 43

FAKSIMILE

S.95 der Handschrift entsprechend S.49-50 des vorliegenden Textes (vgl. auch S. XV).

آت میدانی جملہ فرہ صوبیلر عامی و برہ علوم برہ  
۹۵ شیخ علاء الدین امیر کبیر

بانی الشیخ علاء الدین علی کفوی  
خلیفہ حضرت سید سنان  
الموقوف بالاساتید کفویہ کتبہ  
امہ قاسم بشارتہ سید شیخ ابوبکر  
حفت ۹۷

الشیخ عبدی جلیلی افندی  
ابن شیخ علاء الدین  
حفت ۹۸

الشیخ محمد مستقیم افندی الملقب  
حفت ۱۱۴۱

الشیخ حامد افندی  
حفت ۱۱۹۹

الشیخ مصعب عمر افندی الملقب  
حفت ۱۱۹۹

شامی زادہ شیخ الیاس امداد اللہ افندی  
حفت ۱۱۸۷

الشیخ الامام مصطفی افندی  
ابن شیخ قیصر اللہ افندی  
حفت ۱۱۸۱

الشیخ فیض اللہ افندی  
ابن شیخ مستقیم افندی  
حفت ۱۱۸۱

الشیخ محمد امین افندی  
برادر زادہ شیخ نور الدین افندی  
حفت ۱۲۹۶

الشیخ محمد نور الدین افندی  
ابن شیخ یعقوب افندی  
حفت ۱۲۶۶

الشیخ یعقوب افندی الملقب  
حفت ۱۱۴۴

محمد نظام الدین افندی  
ابن شیخ محمد امین افندی  
حفت ۱۲۰۶

۹۶ جناب الامام علی سرین جو ازادہ خلوتی برہ جلالک لکیر

الشیخ ولی الدین افندی  
خانیہ افندی  
حفت ۱۲۰۶

جلالک زادہ شیخ مصطفی افندی  
ابن شیخ امداد افندی  
حفت ۱۱۷۱

جلالک زادہ شیخ احمد الفکر  
الامام الیاس امداد اللہ افندی  
حفت ۱۱۴۴

الشیخ عبدالعزیز زہنی افندی الملقب  
حفت ۱۲۶۷

الشیخ الیاس امداد افندی  
حفت ۱۲۵۷

حاجنا زادہ شیخ السید  
محمد امین افندی الملقب  
حفت ۱۲۴۳

واعظ بکر افندی  
حفت ۱۲۹۷

الشیخ محمد غالی افندی  
ابن شیخ عبدالعزیز افندی  
حفت ۱۲۹۷

## ISLAMKUNDLICHE UNTERSUCHUNGEN

herausgegeben von Klaus Schwarz

1. Ullrich Haarmann. Quellenstudien zur frühen Mamlukenzeit  
Freiburg 1970. 288 + 117 S. arab. Text (vergriffen)  
ISBN 3-87997-001-7
2. Peter Antes. Prophetenwunder in der Aš'arīya bis al-Ġazālī (Algazel).  
1970. 138 S.  
ISBN 3-87997-002-5
3. Elke Eberhard. Osmanische Polemik gegen die Safawiden im 16.  
Jahrhundert nach arabischen Handschriften.  
1970. 257 S. (mit 10 S. arab. Text) (vergriffen)  
ISBN 3-87997-003-3
4. Dariusch Bayat-Sarmadi. Erziehung und Bildung im Schahname von  
Firdousi. Eine Studie zur Geschichte der Erziehung im alten Iran.  
1970. 240 S.  
ISBN 3-87997-004-1
5. Erika Glassen. Die frühen Safawiden nach Qāzī Aḥmad Qumī.  
1970. 246, 127 S. pers. Text. (vergriffen)  
ISBN 3-87997-005-x
6. Marianne Schmidt-Dumont. Turkmenische Herrscher des 15. Jahr-  
hunderts in Persien und Mesopotamien — nach dem Tārīḫ  
al-Ġiyāḫī. 1970. 250, 57 S. arab. Text. (vergriffen)  
ISBN 3-87997-006-8
7. Klaus Schwarz. Osmanische Sultansurkunden des Sinai-Klosters in  
türkischer Sprache. 1970. 218 S. mit 19 Tafeln.  
ISBN 3-87997-007-6
8. Horst-Adolf Hein. Beiträge zur ayyubidischen Diplomatie.  
1971. 207 S. mit 5 Tafeln. (vergriffen)  
ISBN 3-87997-008-4
9. Giselher Schreiber. Der arabische Dialekt von Mekka. Abriß der  
Grammatik mit Texten und Glossar. 1971. 144 S. (vergriffen)  
ISBN 3-87997-009-2
10. Cherifa Magdi. Die Kapitel über Traumtheorie und Traumdeutung aus  
dem Kitāb at-taḥrīr fī 'ilm at-tafsīr des Ḍiyā' ad-Dīn al-Ġazīrī.  
(7./13. Jahrhundert). 1971. 135 S., 72 S. arab. Text. (vergriffen)  
ISBN 3-87997-010-6
11. Manutschehr Amirpur-Ahrandjani. Der aserbeidschanische Dialekt  
von Schahpur. Phonologie und Morphologie. 1971. 148 S.  
ISBN 3-87997-011-4
12. Djalal Khaleghi Motlagh. Die Frauen im Schahname. Ihre Geschichte  
und Stellung unter gleichzeitiger Berücksichtigung vor- und nach-  
islamischer Quellen. 1971. 235 S.  
ISBN 3-87997-012-2



13. Heldrun Wurm. Der osmanische Historiker Ḥūseyñ b. Ğa'fer, genannt Hezārñenn, und die Istanbuler Gesellschaft in der zweiten Hälfte des 17. Jahrhunderts. 1971. 214 S.  
ISBN 3-87997-013-0
14. Dorothea Krawulsky. Briefe und Reden des Abū Ḥāmid Muḥammad al-Ġazzālī, übersetzt und erläutert. 1971. 255 S.  
ISBN 3-87997-014-9
15. Barbara Schäfer. Beiträge zur mamlukischen Historiographie nach dem Tode al-Malik an-Nāṣirs. Mit einer Teiledition der Chronik Šams ad-Dīñ ās-Suġā'is. 1971. 250, 102 S. arab. Text  
ISBN 3-87997-015-7
16. Peter Antes. Zur Theologie der Schi'a. Eine Untersuchung des Ğāmi' al-asrār wa-manba' al-anwār von Sayyid Ḥaidar Āmolī. 1971. 142 S.  
ISBN 3-87997-016-5
17. Gertrud Bauer. Athanasius von Qus. Qilādat at-taḥrīr fī 'ilm at-tafsīr, Eine koptische Grammatik in arabischer Sprache aus dem 13./14. Jahrhundert. 1972. 440 S.  
ISBN 3-87997-017-3
18. Doris Behrens-Abouseif. Die Kopten in der ägyptischen Gesellschaft — von der Mitte des 19. Jahrhunderts bis 1923. 1972. 124 S.  
ISBN 3-87997-018-1
19. Manfred Profitlich. Die Terminologie Ibn 'Arabīs im Kitāb wasā'il as-sā'il des Ibn Saudakīn. Text, Übersetzung und Analyse. 1973. 260 S.  
ISBN 3-87997-019-x
20. Hars Kurio. Geschichte und Geschichtsschreiber der 'Abd al-Wādiden (Algerien im 13. — 15. Jahrhundert). Mit einer Teiledition des Naẓm ad-Durr des Muḥammad b. 'Abd al-Ġalīl at-Tanasī. 1973. 193, 2, 90 S.  
ISBN 3-87997-020-3
21. Rudolph Thoden. Abu-'I-Ḥasan'Alī. Merinidenpolitik zwischen Nordafrika und Spanien in den Jahren 710—752 H./1310—1351. 1973. 401 S.  
ISBN 3-87997-021-1
22. Tunca Kortantamer. Leben und Weltbild des altosmanischen Dichters Aḥmedī unter besonderer Berücksichtigung seines Diwans. 1973. 509 S.  
ISBN 3-87997-022-x
23. Samira Kortantamer. Ägypten und Syrien zwischen 1317 und 1341 in der Chronik des Mufaḍḍal b. Abi-'I-Faḍā'il. 1973. 340, 114 S.  
ISBN 3-87997-023-8
24. Heinrich Georg Baum. Edirne vakasi (das Ereignis von Edirne). 1973. XXIII, 111 S.  
ISBN 3-87997-033-5
25. Ursula Ott. Transoxanien und Turkestan zu Beginn des 16. Jahrhunderts. Das Miḥmān-nāma-yi Buḥārā des Faḍlallāh b. Ruzbihān Ḥunḡī. Übersetzung und Kommentar. 1974. 362 S. ISBN 3-87997-034-3



26. Kerim Yavuz. Der Islam in Werken moderner türkischer Schriftsteller. 1923—1950. 1974. 559 S.  
ISBN 3-87997-007-6
27. Dieter Derenk. Leben und Dichtung des Omayyadenkalifen al-Walīd Ibn Yazīd. Ein quellenkritischer Beitrag. 1974. 130, 93 S. arab. Text.  
ISBN 3-87997-036-x
28. Barbara Kellner-Heinkele. Aus den Aufzeichnungen des Saʿīd Gīray Sulṭān. Eine zeitgenössische Quelle zur Geschichte des Chanats der Krim um die Mitte des 18. Jahrhunderts. 1975. 329 S.  
ISBN 3-87997-037-8
29. Mehmet Şefik Keçik. Briefe und Urkunden aus der Kanzlei Uzun Ḥasans. Ein Beitrag zur Geschichte Ost-Anatoliens im 15. Jahrhundert. 1975. 276 S. und 60 S. Urkundenfaksimilies  
ISBN 3-87997-039-4
30. Klaus Kreiser. Die Ortsnamen der europäischen Türkei nach amtlichen Verzeichnissen und Kartenwerken. 1975.  
ISBN 3-87997-042-4
31. Ibrahim el-Haidari. Zur Soziologie des schiitischen Chiliasmus. Ein Beitrag zur Erforschung des irakischen Passionsspiels. 1975. 274 S.  
ISBN 3-87997-043-2
32. Hasan Özdemir. Die altosmanischen Chroniken als Quelle zur türkischen Volkskunde. 1975. 460 S.  
ISBN 3-87997-044-0
33. Klaus Kreiser. Edirne im 17. Jahrhundert nach Evliyā Çelebī. Ein Beitrag zur Kenntnis der osmanischen Stadt. 1975. 287 S. und 21 S. osmanischer Text.  
ISBN 3-87997-045-9
34. Axel Havemann. Riʿāsa und qaḍāʾ. Institutionen als Ausdruck wechselnder Kräfteverhältnisse in syrischen Städten vom 10. bis zum 12. Jahrhundert. 1975. 268 S.  
ISBN 3-87997-046-
35. Ernst A. Gruber. Verdienst und Rang. Die Faḍāʾil als literarisches und gesellschaftliches Problem im Islam. 1975. 117 S.  
ISBN 3-87997-047-5
36. Sidarus, Adel Y. Ibn ar-Rahib's Leben und Werk. Ein koptisch-arabischer Enzyklopädist des 7./13. Jahrhunderts. 1976. 218 S., 11 Tafeln.  
ISBN 3-87997-048-3
37. Joseph Matuz. Krimtatarische Urkunden im Reichsarchiv zu Kopenhagen. Mit historisch-diplomatischen und sprachlichen Untersuchungen. 1976. 347 S., 30 Tafeln.  
ISBN 3-87997-049-1
38. Jutta Schönfeld. Über die Steine. Das 14. Kapitel aus dem „Kitāb al-Muršid“ des Muḥammad Ibn Aḥmed at-Tamīmī, nach dem Pariser Manuskript herausgegeben, übersetzt und kommentiert. 1976. 259 S. ISBN 3-87997-050-5

39. Robert Humbsch. Beiträge zur Geschichte des osmanischen Ägyptens. Nach arabischen Sultans- und Statthalterurkunden des Sinai-Klosters.  
1976. 717 S., 17 Tafeln.  
ISBN 3-87997-051-3
40. Hans-Jürgen Kornrumpf. Die Territorialverwaltung im östlichen Teil der europäischen Türkei vom Erlass der Vilayetsordnung (1864) bis zum Berliner Kongress (1878) nach amtlichen osmanischen Veröffentlichungen. 1976. 434 S., 4 Karten.  
ISBN 3-87997-053-3
41. Hani Srour. Die Staats- und Gesellschaftstheorie bei Sayyid Ġamāladdin „Al Afghānī“. Als Beitrag zur Reform der islamischen Gesellschaften in der zweiten Hälfte des 19. Jahrhunderts. 1977. 310 S.  
ISBN 3-87997-054-8
42. Eberhard Krüger. Zum Verhältnis von Autor und Werk bei dem modern persischen Erzähler Sādeq Hedāyat. 1977. 158 S.  
ISBN 3-87997-055-6
43. Kamran Ekbal. Der Briefwechsel Abbas Mirzas mit dem britischen Gesandten MacDonald Kinneir, im Zeichen des zweiten russisch-persischen Krieges (1825-1928). Ein Beitrag zur Geschichte der persisch-englischen Beziehungen in der frühen Kadscharenzeit. 290 S.  
ISBN 3-87997-056-4
44. Reinhard Weipert. Studien zum Diwan des Rāḡī. 175 S.  
ISBN 3-87997-058-0
45. Redwan Sayed. Die Revolte des Ibn al-Aḡḡaḡ und die Koranleser. Ein Beitrag zur Religions- und Sozialgeschichte der frühen Umayyadenzeit. 453 S.  
ISBN 3-87997-057-2
46. Shah Morad Elham. Kitbuġā und Lāġīn. Studien zur Mamluken-Geschichte nach Baibars al-Manṣūrī und an-Nuwairī. 1977. 290 S. und 88 S. arabischer Text.  
ISBN 3-87997-059-9
47. Mahroo Hatami. Untersuchungen zum persischen Papageienbuch des Naḡṣabī. 195 S.  
ISBN 3-87997-060-2
48. Irene Waetzoldt. Zu den osmanischen Verbformen des 16. Jahrhunderts nach dem Mecmūʿ-i Menāzil des Maṭṭarāqī Naṣūḡ. 250 S.  
ISBN 3-87997-061-0
49. İlhan Çeneli. Formantien im Krimtatarischen. 1979. 97 S.  
ISBN 3-87997-062-9
50. Gisela Kraft. Fazil Hüsnü Daġlarca — Welterschöpfung und Tiersymbolik. 330 S.  
ISBN 3-87997-065-3
51. Klaus Kreiser. Die Siedlungsnamen Westthraziens nach amtlichen Verzeichnissen und Kartenwerken. 150 S. ISBN 3-87997-066-1

52. Katrin Müller. Kritische Untersuchungen zum Diwan des Kuwait b. Zaid. 1979. 253 S.  
ISBN 3-87997-0696-6
53. Susanne Enderwitz. Gesellschaftlicher Rang und ethnische Legitimation. Der arabische Schriftsteller Abu Utman al-Gahiz über die Afrikaner, Perser und Araber in der islamischen Gesellschaft. 1979. 290 S.  
ISBN 3-87997-070-x
54. Rosemarie Quiring-Zoche. Isfahan im 15. und 16. Jahrhundert. Ein Beitrag zur persischen Stadtgeschichte. 1980. 456 S.  
ISBN 3-87997-072-6
55. Johannes Reissner. Ideologie und Politik der Muslimbrüder Syriens. Von den Wahlen 1947 bis zum Verbot unter Adib as-Sisakli 1952. 1980. 482 S.  
ISBN 3-87997-073-4
56. Mark Alan Epstein. The Ottoman Jewish Communities and their Role in the Fifteenth and Sixteenth Centuries. 1980. 310 S.

## ISLAMKUNDLICHE MATERIALIEN

herausgegeben von Klaus Schwarz

1. Josef Matuz. Herrscherurkunden des Osmanensultans Süleyman des Prächtigen. Ein chronologisches Verzeichnis. 1971. 186 S. (vergriffen).  
ISBN 3-87997-024-6
2. Klaus Schwarz. Verzeichnis deutschsprachiger Hochschulschriften zum islamischen Orient (1885—1970). Deutschland - Österreich - Schweiz. 1971. 280 S. (vergriffen)  
ISBN 3-87997-025-4
3. Wensinck, Arent Jan. Muhammad and the Jews of Medina. With an excursus „Muhammad's constitution" of Medina by Julius Wellhausen. Transl. and ed. by Wolfgang Behn. 1975. 170 S.  
ISBN 3-87997-038-6
4. Bert Fagner. Repertorium persischer Herrscherurkunden aus der Zeit vor 1848. Publierte Originalurkunden. 1980. 390 S.
5. Klaus Schwarz. Der vordere Orient in den Hochschulschriften Deutschlands, Österreichs und der Schweiz. Eine Bibliographie von Dissertationen und Habilitationsschriften. 1885—1978. 722 S.
6. Zâkir Sükrî Efendi. Die Istanbuler Derwischkonvente und ihre Scheiche. Hrsg. von Serhan Tayşi. Mit einer Einleitung von Klaus Kreiser. 1980. 146 S.







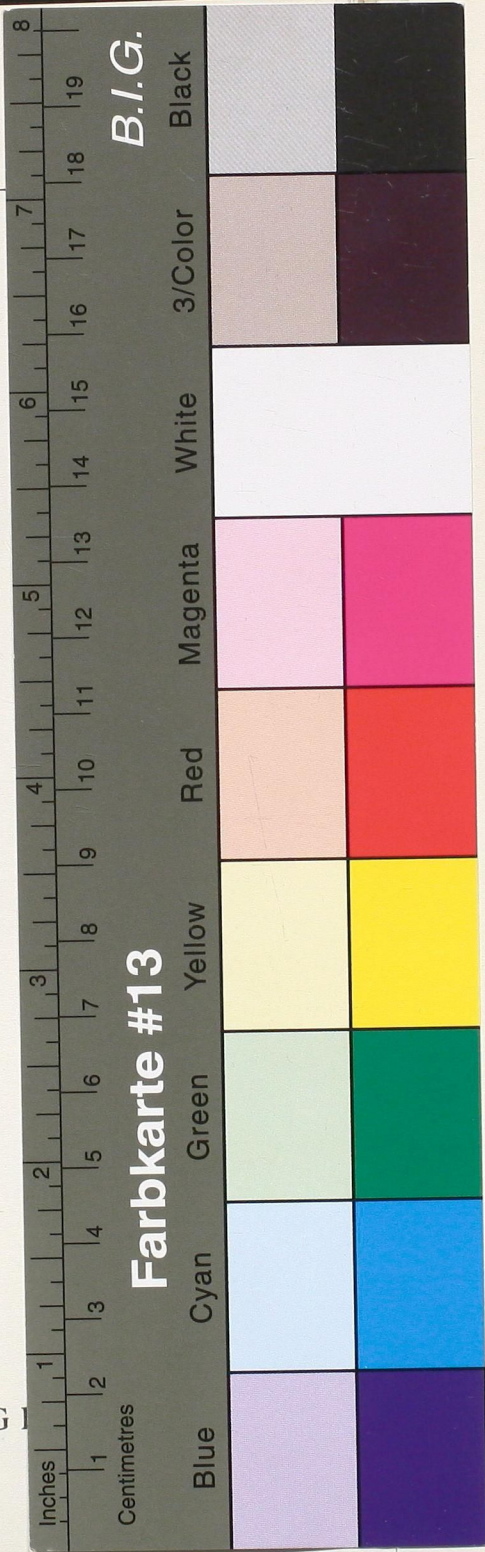

# ZÂKİR ŞÜKRÎ EFENDİ

## DIE ISTANBULER DERWISCH- KONVENTE UND IHRE SCHEICHE (MECMU' A - I TEKAYA)

Nach dem Typoskript von Mehmet Serhan Tayşî herausgegeben,  
eingeleitet und mit Indizes versehen von Klaus Kreiser.



UN

KLAUS SCHWARZ VERLAG · FREIBURG IM BREISGAU

1980

URG I

