

# Der Krieg gegen Rußland

Nach der Verordnung über  
die Presse des Oberbefehls  
habers Ost zur Einführung in  
diesem Gebiet zugelassen.

A. g. XII.

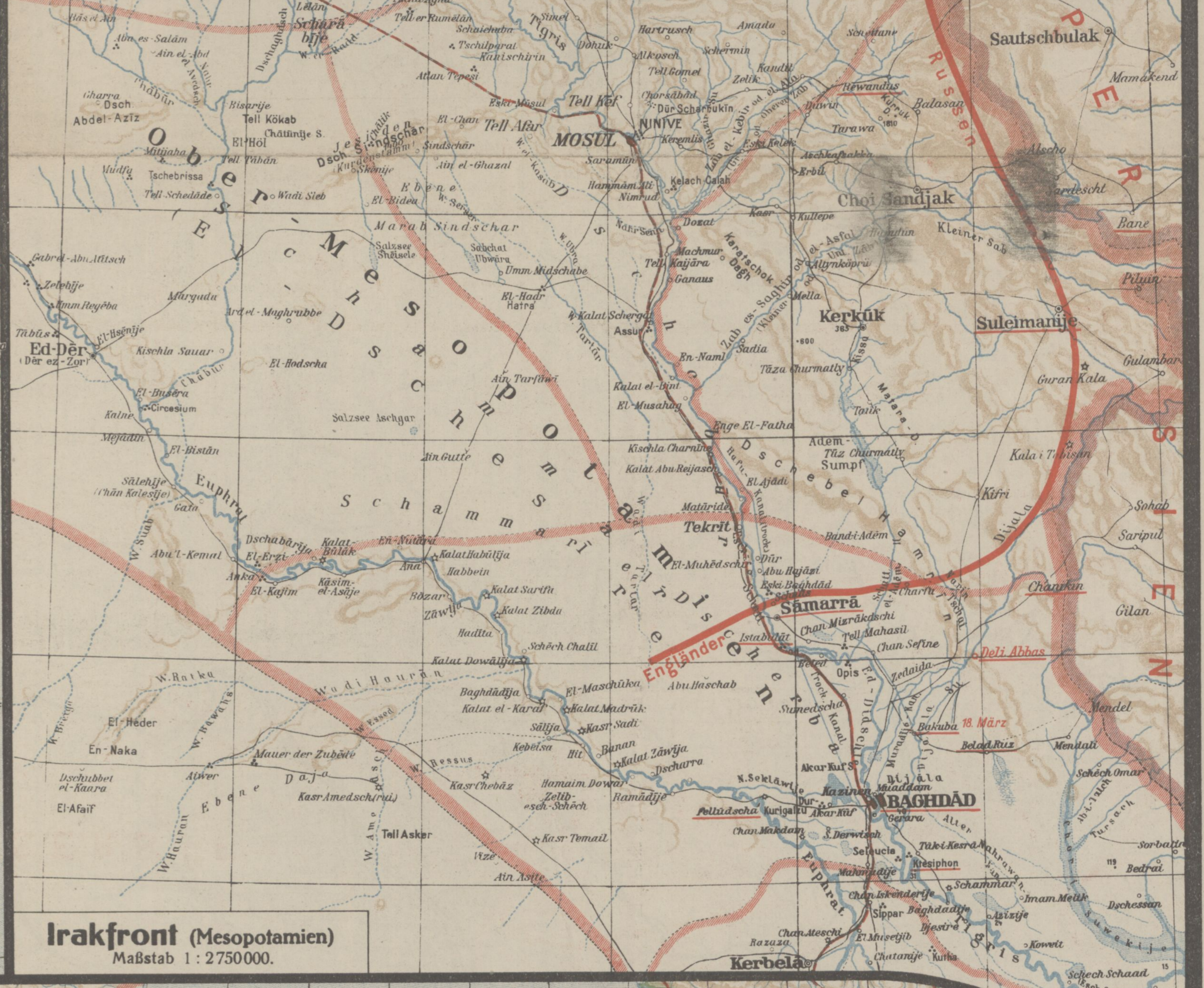

Bearbeitet und herausgegeben von Walter Paasche. **ULB Halle** 006 417 787 3

Stand vom Mai 1917. **Preis 60 Pfennig.** Verlag und Ausführung der kartograph. Anstalt von Paasche & Luz in Stuttgart Postcheck-Konto Nr. 0201





# Der westliche Kriegsschauplatz.

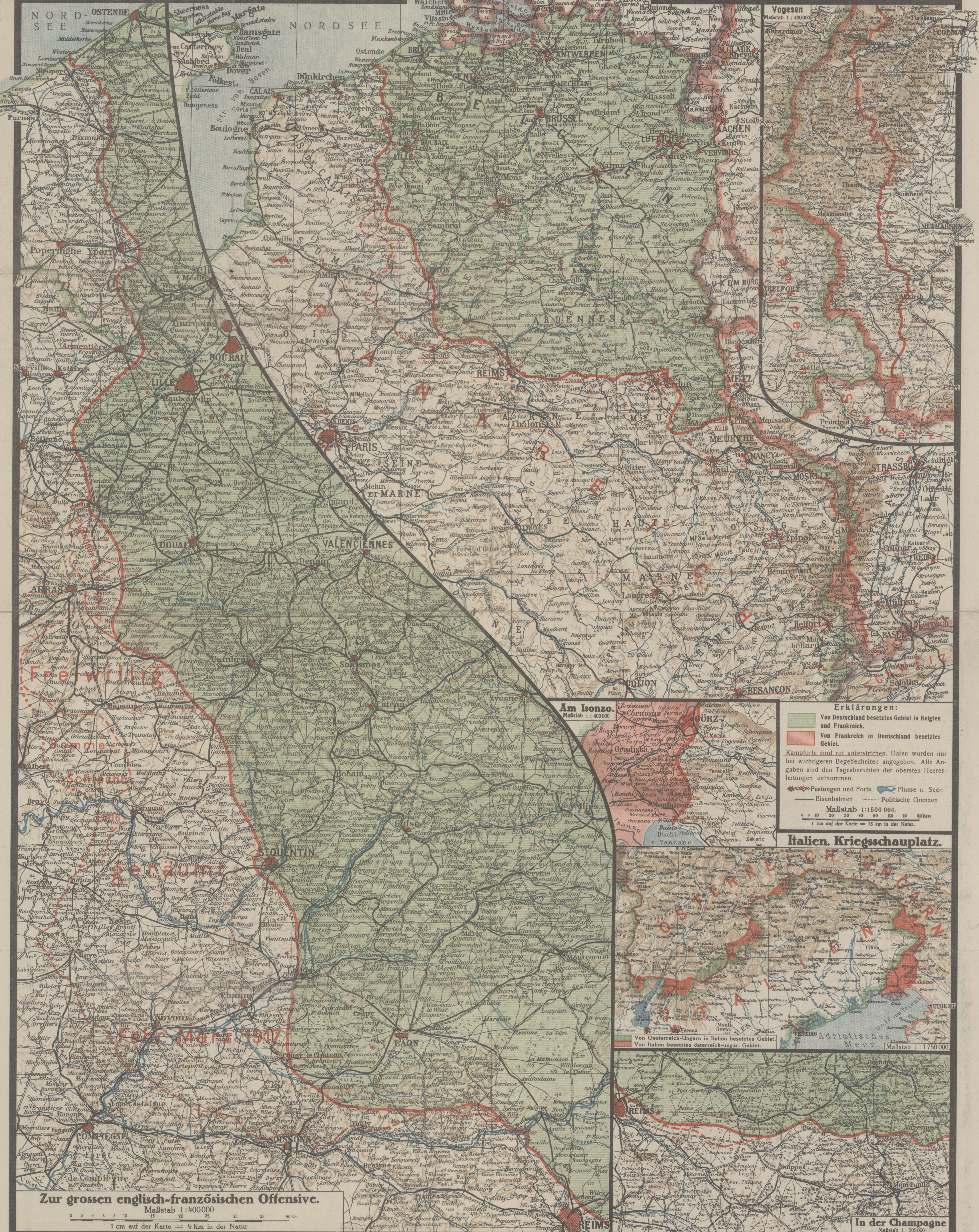

Zur grossen englisch-französischen Offensive.  
Maßstab 1:400000  
1 cm auf der Karte = 4 km in der Natur

**Erklärungen:**

- Von Deutschland besetztes Gebiet in Belgien und Frankreich.
- Von Frankreich in Deutschland besetztes Gebiet.

Kampforte sind rot unterstrichen, Daten wurden nur bei wichtigeren Begebenheiten angegeben. Alle Angaben sind den Tagesberichten der obersten Heeresleitungen entnommen.

— Festungen und Forts, — Flüsse u. Seen  
— Eisenbahnen — Politische Grenzen

Maßstab 1:1500000  
1 cm auf der Karte = 15 km in der Natur.

**Italien. Kriegsschauplatz.**

Von Österreich-Ungarn in Italien besetztes Gebiet.  
Von Italien besetztes österreich-ungar. Gebiet.

Maßstab 1:1750000

In der Champagne  
Maßstab 1:500000

Bearbeitet und herausgegeben von Walter Paasche. Stand vom Mai 1917. Preis 60 Pfennig. mutmaßliche Frontlinie. Verlag und Ausführung der kartograph. Anstalt von Paasche & Luz in Stuttgart. Postcheck-Konto Nr. 6201.

UBL-Halle 18: C 12 [3] 1 (18)