



Re. 4

0/10

Vle.

album 00

in 16 1709

Vle

VIII

Nat. & Gew.

2 V. 22.

5

# CATALOGVS PLANTARVM

IN PRIMIS  
EXOTICARVM  
HORTI ACADEMICI  
WITTENBERGENSIS

In usum Auditorum

iuxta seriem alphabeticam  
adornatus

A B

ABRAHAMO VATERO

PHIL. ET MED. DOCT. ET PROF. PVBL.

ANAT. ET BOTAN. SVBSTITVT.

VT ET NAT. CVR. COLL.



WITTENBERGAE

APVD VIDVAM GERDESIAM. 1722.



CATHEGOS  
PIANTAVM

EXOTICARIUM  
HORTI ACADEMICI  
WILTHERII  
in hunc Aedificium

ABRAHAMO VATEO  
THE...



1774



ILLVSTRISSIMO  
ET  
EXCELLENTISSIMO  
DOMINO  
DN. JACOBO  
HENRICO  
S. R. I. COMITI  
DE  
FLEMMING  
SERENISSIMI AC POTENTISSIMI  
POLONIARVM REGIS ET SAXONIAE  
ELECTORIS ETC.  
IN MAGNO DVCATV LITHVANIAE  
PRIMO STAVLI PRAEFECTO, COPIA-  
RVM REGNI POLONIAE, AD MOREM GERMANO-  
RVM INSTRUCTARVM PRIMARIO DVCTORI, EX-  
ERCITVS SAXONICI ELECTORALIS CAMPI MARE-  
SCHALLO, CONSVLATIONVM SECRETIORIS  
CONCLAVIS MINISTRO DIRECTORI, ET CON-  
SILII BELlici PRAESIDI

) 2

VNIUS

VNIVS VEXILLI HASTATORVM POLO-  
NICORVM CENTVRIONI, DVARVM LEGIONVM  
PRAETORIANORVM POLONICAE NATIONIS TRI-  
BVNO, NEC NON VNIVS ALAE EIVSDEM NATIONIS  
EQVITVM, QVALES DRACONES VULGO VOCANT,  
COLONELLO. IN DVCATV POMERANIAE VLTE-  
RIORIS ET PRINCIPATV CAMMINENSI MARE-  
SCHALLO HEREDITARIO, ET DOMINO CASTRENSI  
IN MARTENTIN ET BOEK, ORDINIS MELITENSIS  
DESIGNATO COMMENDATORI IN LAGOVIA ET  
SVPPLINBVRGO, SIMVLQVE ORDINVM AQVILAE  
ALBAE, ELEPHANTINI, ET S. ANDREAE

EQVITI.

DYNASTAE IN WOLCZIN, SCHWERTA  
SVPERIORE ET INFERIORE, BVRCKERSDORF,  
VOLCKERSDORF, ET LICHTEWALDA  
ETC.

DOMINO MEO GRATIOSISSIMO.

ILLV-

ILLVSTRISIME  
COMES,  
DOMINE AC MAECENAS  
LONGE GRATIOSISIME,

**T**antam uix in floribus  
admirari licet, forma-  
rum elegantissima-  
rum, colorum pul-  
cherrimorum odorumque sua-  
uissimorum uarietatem, at ea est

) ( 3

im-

immensa! quantum uirtutum emi-  
nentissimarum, mutua aemulatio-  
ne de principatu inter se certanti-  
um, numerum animo TVO, CO-  
MES ILLVSTRISSE, com-  
plexus es uastissimo. Tanto ego  
Nomini praesentem Horti Wit-  
tembergensis Academici Catalo-  
gum, demissa animi ueneratione  
consecrandum esse, duxi, probe in-  
telligens, a nullo, quam abs TVO,  
plus splendoris ac praesidii, quo  
ipse destituitur, eidem accessurum.  
Ignoscas propterea, rogo, HE-  
ROS EMINENTISSE, auda-  
ciae atque temeritati meae, et per-  
sua





suasus sis, obsecro, nullam aliam hu-  
ius instituti extitisse causam, quam  
ut TIBI, Supremo **REGIS**  
**CLEMENTISSIMI**  
Status Administro, meorum qua-  
lium qualium conatum, red-  
derem rationem. Neque mi-  
nus gratitudinis stimulus impulit  
me ad scribendum, ut meae erga  
TE pietatis, cultus, et ob in me  
collatos beneficiorum summo-  
rum cumulos, animi gratisimi  
deuotissimique, extaret pignus  
et monumentum perpetuum.  
Age, **ILLVSTRISIME CO-**  
**MES,**



MES, serena fronte et propitia  
uoluntate, leuissimam hanc pa-  
ginam excipias, eamque non  
minus, quam me, gratiosissimo  
TVO praesidio frui permittas,  
qui sum

ILLVSTRISSIMO  
EXCELLENTISSIMOQVE  
NOMINI TVO

Wittembergae d. 1. Decembr.  
M DCC XXI.

*Cliens, cultor,  
Seruus deuotissimus*

ABR. VATER, D. et P. P.





PRO OEMIVM.

LECTORI CANDIDO,

SALVTEM.

**H**ortorum in uniuersum, sigilla-  
tim Medicorum, alendis plan-  
tis exoticis rarioribus destina-  
torum, cultura ut ex uoto suc-  
cedat, plura sane requiri uidentur, qui-  
bus destitutus Botanophilus, spe sua sae-  
pissime excidit. Sumptus equidem ne-  
ces-

A

ces-

PRO O E M I V M .

cessarii, iique haud exigui, hortulanus  
peritus, locus conueniens, sat capax  
et amplus, isque sole meridiano probe  
collustratus, et aeri expositus liberiori,  
taliam sunt, ut neminem fugiat, ea, uti in  
omnibus, ita praecipue in hortis Medi-  
cis instruendis, et conseruandis adeo ne-  
cessaria esse requisita, quibus penitus  
carere nequeamus. Ante omnia hos  
instructos esse oportet hybernaculis,  
hortisque Adonidis, fenestris munitis,  
ac caldariis, tepidariisque rite dispositis  
gaudentibus, quibus herbae teneriores  
non tantum a frigore defendi, sed et flos  
fructusque, unica Botanices promouen-  
dae criteria, ad maturitatem produci  
queant. Praeterea nostro hoc seculo  
tot nouae, e diffitis quibusuis orbis ter-  
rarum regionibus, terra marique affe-  
runtur plantarum species, ad quas ob-  
tinendas, opus quam maxime est com-  
mercio, cum diuersarum nationum Bo-  
tanice celebrioribus, literario. At e-  
nim uero, his licet positis, plurimum  
quo-



## PROOEMIUM

quoque pendet a climate, tempestate, et aeris coelique constitutione, qua minus fauente, plantae calidiorum regionum delicatiores pereunt facile, et interimuntur. Non disquiram in praesenti, quid quantumue requisitorum, antea enumeratorum in horto nostro Academico adsit, uel desideretur, exponendum mihi nunc est potius, quid in eo ornando amplificandoque haecenus sit praestitum. Notum magis est, quam ut a me diulgari debeat, quam felici auspicio Celeberrimus Heucher, Consiliarius et Archiater Regius, hortum illum exornauerit, et copiosissimis exoticorum rariorum accessionibus locupletarit, de quo Index, nouique Prouentus, ab Ipso in lucem editi, sufficiens ferre poterunt testimonium. Neque ullus relictus est dubitandi locus, quin labore et studio laudati Viri, ut et, qui uestigia Eius pressit, B. Brendelii, hortus noster splendidiorem prae se ferret faciem, nisi utri-



PROOEMIUM.

usque laudabiles conatus fuissent interrupti. Illum enim Personae Sacratissimae Regis Clementissimi cura, omnibus aliis negotiis anteferenda, postulauit, Hunc mors praematura nobis eripuit. Ea re permotus Rex Potentissimus, pro ea, qua hanc Musarum sedem fovet, gratia atque clementia, Heucherum suum Academiae reddidit, et administrationem horti Eidem de nouo tradidit, meque Illius uicem gerere, uoluit clementissime, atque iussit. Non leuis igitur affulget spes, fore, ut hortus noster plura subinde capiat incrementa, nouosque plantarum variarum in posterum exhibeat prouentus. Quod ut ex animi sententia peragatur, catalogum in praesenti luci exponendum esse, duximus, non eo quidem animo, quod nostra magni faciamus, et de apparatu non adeo insigni gloriari uelimus, sed ut intelligant alii, quid desideretur, quibusque nostram subleuare possint inopiam. Omnem quidem



PROOEMIUM.

dem ab eo tempore, quo prouincia haec demandata mihi est, moui lapidem, ut defectus, quibus laboramus, refarcirem, numerumque plantarum exoticarum, nouis accessionibus augerem. Nec in eo me penitus infelicem praedicare possum, qui semina non pauca ex Gallia, Anglia, Batauia, atque Polonia, aliisque regionibus, obtinui, quae singulari haud dubie horto nostro fuissent ornamento, nisi aeris inclementia, praeterita aestate plantis non minus, quam hominibus infida, et molesta, maxima nos earum parte orbasset. Non possum tamen non publicas hic reddere gratias Viris Clarissimis, et de orbe literato, ac Republica optime meritis, Domino Antonio de Iussieu, Botanico Regio Parisiensi exquisitissimo, atque Domino Rittmeyero, Doctori Medico apud Amstelodamenses dignissimo. Horum enim liberalitate, ex istorum locorum hortis, exoticorum haud uulgarium nu-



PROOEMIUM.

mero abundantissimis, multa obtinimus, pluraque expectare iubet fauor Eorum in nos singularis. Attamen dissimulare hic non possum dolorem, quem cepi ex eo maximum, quod immanissimum pestis contagium, Galliam ad hunc usque diem deuastans, ab omni cum eruditis istis, quorum literas promissas frustra expecto, commercio me excludat. Non minorem dolendi causam dedit nobis, seminum rarissimorum, inde acceptorum, iactura, quorum plurima tempestatis iniuria non prouenerunt, aut, ob eandem rationem, perfectionem non attigerunt. Inter alia, Parisiis ad nos missa, desideramus Aurelianam Canadensem, Sinensibus Ginseng dictam, cuius semen ter quaterque, diuersis temporibus ac locis, sub fenestris satum, non prodiit. Ex mimosis illa, quae spinis horridiuscula et sensitiua magis audit, parem fortunam subiit. Mimosa Iamaicensis excreuit quidem, sed non floruit. Mimosa Spinosa frutescens





PROOEMIUM.

tescens, filiquis glomeratis, Plum. Catal.  
florem monstravit, semen uero non per-  
fecit. Cor Indum, nobis Vesicaria  
dictum, flore et fructu maiori, semen,  
illudque unicum, exhibuit, idem autem,  
flore fructuque minori, non item. E  
duabus, quas Polonia nobis dedit, uni-  
ca tantum superest Ananas. Aloe A-  
fricana, folio triangulari longissimo, et  
angustissimo, floribus luteis foetidis,  
quae ob floris elegantiam, inter praeci-  
pua hortorum ornamenta numerari me-  
retur, bis inde ad nos missa, in prima  
herba extincta est. Haud aequiori usi  
sumus fortuna, in educatione planta-  
rum, quarum semina Bataviae accepta  
ferimus, utpote quae pleraque, prove-  
cto iam uere terrae mandata, iniuria  
aeris frigidi interempta, non germi-  
narunt. Dabitur tamen, ut speramus,  
occafio, damnum, hac aestate perpes-  
sum, gratia atque beneuolentia Viro-  
rum antea laudatorum, in posterum re-  
farcienti. Idem etiam suadet clarissi-  
mi



PROOEMIUM.

mi Sprengelii, Medici apud Londinenses, Regiaeque Medicorum societatis, quae ibi floret, membri dignissimi, animus, in nos amicissimus. Hic uti per plures annos omnium, quae ibidem lucem aspexerunt, inuentorum novorum, atque librorum rariorum copiam nobis fecit, ita non minus semina hortorum, in Anglia celebriorum, praecipua mittere nobis promisit. Eandem quoque gratiam impetrare nos posse, confidimus, a celeberrimo Boerhauen, Professore Leidenfium famigeratissimo, cuius comitatem, in transitu per urbem illam, experti sumus singularem. Non deerit nobis praeterea, uti hactenus, ita in posterum Regis Clementissimi munificentia, quae, in promouendis, amplificandisque elegantiorum literarum studiis, sibi parem non agnoscit. Ipsa pariter alma mater, Academia nullis parcat sumptibus, ut hortus, quem ex praecipuis suis ornamentis esse, probe nouit, in flore conseruetur. Ad me quod attinet,



PROOEMIUM.

tinet, nullam ego praetermittam occasionem, qua ex omnibus terrarum angulis, quicquid rarum charumque sit, acquirere queam. Hoc unicum praeterire non possum, non raro seminanominibus minus usitatis, aut minimum a Botanicis ciuitate non donatis, ad nos allata esse, quae demum, planta florente, non noua, sed uulgaria esse, cognouimus. Ante plures annos Amstelodamo accepimus Semen Pringa Mossa, quod, uti, ob cognomen inusitatissimum, ne quidem in Menzelii indice polyglotto obuium, rarissimum iudicauimus, ita terrae idem commisimus, speciosam inde plantam expectantes. Miraberis autem, ni fallor, Lector Beneuole, si dixerim, non aliam, quam Cannam Indicam prodiisse. Ita inter alia ex Batauia accepta, Achy, Achzy, uel Axi nomen, capsici speciem designans, non reperissem, nisi fortuito in Pometti incidissem Materiam Medicam. Quod reliquum est, non alias, Lector amice,  
B scias



PROOEMIUM.

scias, fuisse causas, quae ad exarandum hunc catalogum me impulerunt, praeter illas, nunc in medium producendas. Primo quidem loco, Superioribus ut studiorum atque laborum meorum, in augendo horto, et Botanice prouehenda, collocatorum, rationem redderem, aequum duxi. Deinde, Viris antea laudatis gratias persoluendas esse, iudicavi, eo, quod sua me ornare beneuolentia, et liberalitate subleuare, non dedignati sint; ut Illi intelligerent, non in ingratum collata esse beneficia, Eorumque pariter operam et auxilium, in posterum nobis praestandum, expetere uolui. Tandem etiam, aliorum inseruire me posse commodis, existimaui, qui forte talia inter nostra reperire poterint, quibus ipsi destituuntur, paratissima iisdem officia promittens. En igitur catalogum, non Botanicum, methodi legibus, iuxta characterem dispositum, sed plantas, tantum ordine alphabetico enumeratas comprehendentem, ita, ut  
pri-



PROOEMIUM.

primo plantae annuae, post has bulbo-  
sae et tuberosae, ac demum perennes  
exhibeantur. In calce annuarum adie-  
ci indices seminum, ex Gallia et Bata-  
uia ad nos allatorum, ut pateat, quan-  
tam eorum fecerimus iacturam. Quibus-  
dam addidimus: planta aut species rara,  
rarissimaque; quo nomine ea obtinui-  
mus. Ex his tamen ista, quae proue-  
nerunt, semenque tulerunt, catalogo  
inferenda putavi, addito ubiuis loco,  
unde illa accepimus. De cetero late-  
re Te quoque nolui, in denominan-  
dis plantis ubiuis usum me esse, nomi-  
nibus apud nos receptis, qui Celeber-  
rimi Riini methodum fecimus nostram.  
Idque propterea factum a me est, ut  
tanto melius cum Indice et Prouentibus  
horti, ab Heuchero olim editis, noster  
conueniat. Hos ubiuis literis I. H. W.  
et P. H. W. pr. et post. citauimus, ut  
auditores illos tanto felicius cum hoc  
conferre possent. Vltimo demum lo-  
co persuasus sis, ubi hunc aequo exce-



PROOEMIUM.

peris animo, in posterum me operam da-  
turum, ut nouos horti prouentus in lu-  
cem edere queam. Quod superest, me,  
meosque qualescunque in hoc studio-  
rum genere conatus, Tibi, Lector  
Beneuole, commendatissimos  
uelim habeas. Vale  
et Faue.



PLAN-





PLANTAE ANNVAE  
QVARVM SEMINA  
HORTVS  
WITTEMBERGENSIS  
ASSERVAT.

- A.**  
**A**BTILON Avicennae.  
**A**CETOSA Bucephalifera, uulgo folio  
Ocimi dicta. *uid. P. H. W. post. p. 35.*  
**A**DONIS fl. rubr. Adonis fl. subrubr.  
**A**LOPECVROIDES max. Anglic. Parkinson.  
*ex botto Amstelodamensi.*  
**A**MARANTHVS caudatus fl. rubr.  
Amaranthus caudatus fl. lvt.  
Amaranthus caudatus fl. purp.  
Amaranthus cristatus fl. purpurasc.  
Amaranthus cristatus fl. rubent.  
Amaranthus Gangeticus angustifol. spic. simpl.  
purpur.  
Amaranthus globosus.

B 2                      Amaran-



- Amaranthus max. coccin. elegans Parkins.  
*ex horto Amstelodamensi.*  
 Amaranthus spicatus fl. lut.  
 Amaranthus spicatus fl. purpur.  
 Amaranthus tricolor.  
 ANAGALLIS Hisp. latifol. fl. max. Inst. R. H.  
*ex Horto Parisiensi.*  
 ANGELICA sativa.  
 ANONIS fl. lut.  
 Anonis Lusitanica, fl. purp. spicat. Aliis Anonis  
 Alopecuroides. *uid. P. H. W. pr. p. 65.*  
 ASTER. fl. lut. min.  
 ASTEROIDES fl. lut.  
 ASTRAGALVS Canadensis.

## B.

- B**ALSAMINA fl. alb.  
 Balsamina fl. coerul.  
 Balsamina fl. rubr.  
 BLITVM Americanum, Spica uiridi fl. rubr.  
 BORRAGO fl. alb.  
 Borrago fl. coerul.  
 BOTRYS Ambrosioides. Ex sententia Clariss.  
 Boerhaven potius Chenopodium Ambrosioides  
 dicendum. *uid. Ind. H. L. II. 90.*  
 BVGLOSSOIDES Cretica, male Buglossum, uel  
 Borrago Cretic. *uid. P. H. W. pr. p. 52.*

## C.

- C**ALCATRIPPÆ varia genera.  
 CALENDVLA Africana.  
 Calendula Africana humilis fl. intus albo, foris  
 uiolaceo.

Calen-



- Calendula magna fl. lut.  
 Calendula prolifera.  
 Calendula fl. lut. plen.  
 CAMPOIDES.  
 Campoides hispida. *Ruin. T. II. tab. 94.*  
 CANNA INDICA fl. lut.  
 Canna Indica fl. variegat. Semen huius sub nomi-  
 ne Pringa Mossa aliquando accepimus.  
 CAPSICVM fructu luteo.  
 Capsicum fructu rubro maiori.  
 Capsicum fructu rubro minori.  
 CARDAMINDVM majus fl. lut.  
 Cardamindum minus fl. lut. Nasturtii Indici no-  
 mine uulgo uenit. uid. l. H. W. p. 40.  
 CARDVVS Lusitanicus.  
 Carduus Mariae fol. argent.  
 Carduus stellatus, flore purpur. Aliis Iacea uid. P.  
*H. W. pr. p. 72.*  
 CARYOPHYLLVS simpl. fl. rubro.  
 Caryophyllus barbatus, uulgo Carthusianus, aut  
 Armeria. uid. P. H. W. pr. p. 38.  
 Caryophyllus barbatus fl. alb.  
 CARVVM maius, *Species rara ex Horto Amstelodamensi.*  
 CARTHAMVS.  
 CAUCALIS, maxima, Tingitana.  
 CEDRONELLA fl. magno. Alias Citrigo, male  
 Melissa. uid. l. H. W. p. 27.  
 Cedronella fl. minori alb.  
 Cedronella fl. minori coerul.  
 CERINTHE fl. lut. ex *horto Amstelodamensi.*  
 Cerinthe fl. lut. et purpur. variegat.  
 CHENOPODIUM lini folio uilloso. Alias Belue-  
 dere, uel Scoparia, uid. P. H. W. pr. p. 86.

Che-

Chenopodium fragiferum, aliis Chenopodiomorus. uid. P. H. W. pr. p. 86.

CHONDRILLA fl. rubr.

CHRYSANTHEMUM fl. alb.

Chrysanthemum fl. lut.

COCHLEARIA.

COCHLEATA, fructu orbiculato.

Cochleata fructu scutellato

Cochleata fructu turbinato.

Cochleata fructu tornatili.

Cochleata fruct. echinato, uocatur alias Medica cochleata uid. J. H. W. p. 34. et fructus uarietas

apud Riv. T. II. tab. 86.

CONVOLVULVS Americanus. fl. coccin. minor.

Conuoluulus fl. carneo.

Conuoluulus Hispanicus fl. persico Sem. alb.

Conuoluulus fl. pallide coeruleo.

Conuoluulus fl. roseo.

Conuoluulus repens fl. coerul. minori.

Conuoluulus non conuoluulus fl. coerul.

Conuoluulus non conuoluulus fl. albo.

CORONA SOLIS fl. lut. plen.

Corona Solis fl. Sulphur. plen.

COTVLA, Africana calice eleganti caesio. ex horto Parisiensi.

CYANVS floridus odoratus Turcicus fl. albo.

Idem fl. lut.

Idem fl. purpur.

Idem fl. uariegat.

D.

DATVRA. fl. alb. simpl.

DAVCVS maritimus lucidus Tournefort. ex horto Amstelodamensi. F. FA-

## F.

**F**ABA alba, maculis notata.

Faba alba minor.

Faba Graeca Syluestris.

Faba Graeca, fl. lut.

Faba Indica, fl. coccin.

FALCATA, Alias Medica Falcata. *uid. l. H. W. p. 34.*

Falcata, fol. Anthyllis. *Riim. T. II. tab. 85.*

FOENVGRAECVM.

## G.

**G**ERANIVM, fl. alb.

GLASTVM.

GLAUCIVM, fl. lut.

Glaucium, fl. rubr. vulgo papauer corniculatum.

*uid. P. H. W. pr. p. 29.*

GNAPHALIVM, fl. lut.

## H.

**H**EDYSARVM, fl. albo.

Hedysarum, fl. rubro. Communiter Hedysarum  
clypeatum. *uid. l. H. W. p. 35.*

HELIANTHEMVM, fl. pallide luteo, male Cistus  
annuus. *uid. P. H. W. pr. p. 42.*

HIERACIVM barbatum.

Hieracium, fl. luteo.

HORMINVM Boëticum.

Horminum hortense, fl. alb.

Horminum vernum.

Horminum, fol. fusc.

## C

Hör-



Horminum, fol. acut. tenuiori. Vulgo Sclarea,  
quo nomine hoc ex horto Amstelodamensi  
accepimus.

HVOSCYAMVS albus, umbilico nigro.

## I.

IACEA, fol. spinos. fl. luteo.

Iacea, fol. aspero, fl. coccin.

IACOBAEA Africana, fl. purpur. eleganti. *ex horto  
Amstelodamensi.*

## L.

LATHYRVS, fl. albo, filiqua latiori.

Lathyrus, flore coeruleo, filiqua latiori.

Lathyrus, fl. rubro.

Lathyrus Tingitanus, fl. ampl. rubro.

Lathyrus Ital. fl. luteo.

Lathyrus, fl. purpur. *ex horto Amstelodamensi.*

Lathyrus Syluestr. maior.

LAVENDVLA multifida, fl. alb.

Lauendula multifida, fl. coerul.

LOTVS tetragonolob., fl. rubr.

Lotus tetragonol. fl. varieg. *ex horto Amstelodamensi.*

Lotus, Siliqu. arcuat. Riuin.

LVPINVS, fl. alb.

Lupinus, fl. coerul. mai.

Lupinus, fl. coerul. min.

Lupinus, fl. lut.

Lupinus peregrinus pentaphyll. *ex horto Amsteloda-  
mensi.*

LYCHNIS, African. Pseudomelanth. simil.

Lychnis hirsuta minor, fl. varieg.

Lychnis

- Lychnis, fl. rubr. min.  
 Lychnis, fol. perfoliat.  
 Lychnis Lusitanica picta.  
 Lychnis odorata.  
 LYCOPERSICVM fruct. mai. rubr.  
 Lycopersicum, fruct. min. rubr. Vulgo Pomum  
 amoris. *uid. l. H. W. p. 9.*  
 LYSIMACHIA lut. mai. Virgin.

## M.

- M**ALVA crispa.  
 Malua, fl. rubr.  
 Malua Oriental. fl. purp.  
 MELILOTVS odoratus, fl. coerul.  
 MESEMBRIANTHEMVM margaritifera. Aliis  
 Ficoides margaritifera. *uid. P. H. W. pr. p. 48.*  
 MIRABILIS, fl. alb.  
 Mirabilis, fl. lut. punctat.  
 Mirabilis, fl. rubr. Vulgo Flos Admirabilis *uid. P.*  
*H. W. post. p. 1.*  
 MOLDAVICA orientalis. *ex horto Amstelodamensi.*  
 MOMORDICA, fruct. rubr. rotund.  
 MUSCIPVLA, fl. alb.  
 Muscipula, fl. rubr. audit uulgo Lychis uiscosa,  
 item centaurium minus. *uid. l. H. W. p. 18.*

## N.

- N**ASTVRTIVM.  
 NICOTIANA sylv. fl. lut.  
 NIGELLA, fl. alb. plen.  
 Nigella, fl. coerul. plen.

C 2

O.



O.

- O**CIMVVM, fl. alb.  
 Ocimum, fl. alb. obsolet. carn. fol. mai. nigris.  
 Ocimum, fl. alb. odore Meliss.  
 Ocimum, fl. alb. fol. oblong.  
 Ocimum, fl. alb. minus.  
 Ocimum, fl. alb. fol. magn. pict.  
 Ocimum, fl. carneo,  
 Ocimum crispum.  
 Ocimum, fol. non maculat.  
 Ocimum, fl. pallide puniceo.

P.

- P**APAUER, fl. alb. et roseo striat.  
 Papauer, fl. rubr. striato, maius.  
 Papatier, fl. rubr. striato, minus.  
 PEREOLIATA.  
 PHALARIS.  
 PHASEOLVS, Indicus fl. coccin.  
 PISVM.  
 Pisum, fol. coluteae.  
 PVLMONARIA, fl. alb.  
 Pulmonaria, fl. coerul.

R.

- R**ANUNCVLVS echinatus Creticus.  
 RIGINVS.

S. SCA-



## S.

- S**CABIOSA, fl. alb. sem. stellat.  
 Scabiosa, fl. coerul.  
 Scabiosa, fl. coerul. prolifera.  
 Scabiosa, fl. purpur. prolifera.  
 Scabiosa, fl. rubr.  
 Scabiosa, fl. subrubr.  
 Scabiosa, fl. saturate uiolaceo.  
 Scabiosa maxima Virgin. fol. Agrimon.  
**SECYRIDACA**, fl. lut.  
**SESAMVM**.  
**SICOYDES**.  
**SINAPI**.  
**SONCHVS** minor, fl. lut.  
 Sonchus Orientalis, fl. lut. Aliis Sonchus Africa-  
 nus, *uid. P. H. W. pr. p. 78.*  
**STOEBE**, fl. alb. *ex horto Amstelodamensi.*  
 Stoebe, fl. rubr.

## T.

- T**AGETES, fl. min.  
 Tagetes, fl. sulphur.  
 Tagetes, fl. lut. pleno.  
 Tagetes, fl. lut. fistuloso pleno.  
**THLASPIDIVM** Creticum, fl. alb. magno.  
 Thlaspidium Creticum, fl. alb. minor.  
 Thlaspidium Creticum, fl. purp. Alias Thlaspi  
 Creticum umbellatum, *uid. I. H. W. p. 35.*

**THLASPI** candidam, fl. coerulea. ex horto Amstelodamensi.

**TORDILIVM** Syriacum, fl. alb.

**Tordilium** Narbonense minus, ex horto Amstelodamensi.

**VESICARIA**, ampliori folio, fructu maiori. Vulgo Cor Indum, alias Pisum cordatum, uel Halicacabum peregrinum. *uid. P. H. W. post. p. 57.* Hoc, ex horto Parisiensi acceptum, unicum tantum semen maturum praebuit.

**UMBILICATA**, seu Omphalodes, vulgo Linum umbilicatum; quo nomine etiam idem ex horto Amstelodamensi accepimus. *uid. L. H. W. p. 3.*

SEMI-



SEMINA  
 EX  
 HORTO  
 PARISIENSI.  
 ACCEPTA.

- A**butilon Indicum Camerar. Hort.  
 Alcea peregrina, ribesii folio.  
 Alysson Saxatile, foliis sinuatis incanis Cor.  
 Inst. R. Herb.  
 Alyffoides fruticosum Leucouii, folio uiridi. Inst.  
 R. H.  
 Anonis Americana, fol, latiori subrotundo. Inst.  
 R. H.  
 Apium Macedonicum. C. B. Pin.  
 Ascyrum erectum, salicis folio, maximo flore. Inst.  
 R. H.  
 Asphodelus, foliis fistulosis.  
 Asteriscus maritimus perennis patulus. I. R. H.  
 Aster, Asteri montano, uel globulariae similis. Ioh.  
 Bauh.

Aure-



Aureliana Canadensis, Sinensibus Ginseng, Iroques Garentouën, La fiteau.

Barba Iouis Lagopoides Cretica frutescens incana, flore spicato purpureo. Breyn. Prodrum. I. Ebenus Cretica Alpin.

Bermudiana, Iridis folio, fibrosa radice. I. R. H.

Catanance quorundam Lugdunensium.

Cassida orientalis, Chamaedrios folio, flore luteo.

Centaurium maius incanum, helenii folio. I. R. H.

Chaerophyllum Siculum, Sophiae folio, sem. uilloso. I. R. H.

Colutea Aethyopica, fl. purp. Breyn. Cent. Colutea uesicaria minor.

Cor Indum, folio et fructu minor.

Leucanthemum mont. Absynth. fol. Vaill.

Mimosa Iamaicensis

- Spinis horridiuscula, et sensitiua magis. H. R. Paris.

- Spinosa frutescens, siliquis glomeratis. Plumier. Catal.

Verbascum orientale, Sophiae folio, Cor. I. R. H.

SEMI-

(13)

---

SEMINA  
EX  
**HORTO**  
**AMSTELODAMENSI.**  
MISSA.

---

**A**chy, uel Axi, piper Indic.  
- - - fructu longiori.  
Adonis hortensis fl. minori atrorubente.  
- - - fl. luteo.

An, centaurium minus.

Alcea uesicaria Veneta, fl. glabro.  
- - - fl. tristi.

Antirrhinum, fl. alb.

Bellidis species.

Calcar galli, mespili species. loyt dis jaar lang in  
aards, ter het opkomt; id est, per totum an-  
num terra sepultum manet, antequam emer-  
gat. Huius ergo prouentum sequenti anno  
expectamus.

Chamomilla montana hort. Cath.

Chamaedrys hisp. frutescens.

Chrysanthemum fl. alb. plen.

Conyza palustris minima, fl. globofo. Tournef.

Corona folis, fl. plen. aur. Ind.

Cuminum Syluestre.

Flos Solis, fl. sulphur. sem. alb.

Fumaria, foliis magis cinereis.

Gramen Barcinonense Tournef.

D

Hie-



14 SEMINA AMSTELODAMENSIA.

Hieracium hortense, fl. atro purpurasc.

- - Species rara.

Ialappa, fl. purpur.

Ionthlaspi. herba rarissima.

Laserpitium.

- - alia species.

Lathyrus, fl. alb. et coerul.

Malua, fl. rubr. fol. Beton.

Myrrhis odorata.

Nardus Bohemica, fl. alb.

Nasturtium Indicum, fl. rubr. maculato.

Nigella Bohemica.

Ocimum odore gratissimo.

Periscaria orientalis, Nicotianae fol. fl. purp. Tournef.

- - - - - calice purp. Tournef.

Pilosella Ind. Camerar.

Ptarmica, fl. alb.

- - fl. purpur.

Ranunculus, sem. magis disiuncto.

- - - - - echinatus aruensis seminibus magis

echinatis.

Rubia cynanchica saxatilis minor.

Scorzonera, sem. in sphaeram disposito, planta rariss.

Senecio Attic. uulgaris similis, petalis vix conspicuis,

fl. radiato. planta rara.

Thalictrum maius C.B.P.

Thlaspi bicutatum.

Vicia multiflora.

Haec omnia semina, cum plurimis aliis, quorum

nomina non apposita fuerunt, inclementia aeris

in terra suffocata, interierunt. Alia quidem pro-

uenerunt, sed aut florem nullum monstrarunt,

aut semen non perfecerunt.

PLAN-

PLANTAE BVLBOSAE  
ET TVBEROSAE  
H O R T I  
WITTEMBERGENSIS.

- A**RVV.  
BRYONIA, fl. rubro.  
CORONA IMPERIALIS, fl. luteo.  
Corona Imperialis, fl. rubr. simpl.  
Corona Imperialis, fl. rubr. plen.  
COLCHICVM, fl. albo.  
Colchicum, fl. luteo.  
Colchicum, fl. purp. simpl.  
Colchicum, fl. purp. plen.  
CROCVS autumnalis.  
Crocus uernalis, fl. albo.  
Crocus uernalis, fl. lut.  
Crocus uernalis, fl. flammeo.  
Crocus uernalis, fl. uiolac.  
FRITILLARIA, fl. albo.  
Fritillaria, fl. punctato.  
GLADIOLVS, fl. rubr.

D 2

HVA.



**16 PLANTAE BVLBOSAE ET TVBEROSAE.**

**HYACINTHI** varia genera.

**Hyacinthus Botryoides.**

**Hyacinthus Muscari.**

**Hyacinthus tuberos.**

**Hyacinthus fl. plen.**

**Hyacinthus stellatus, fl. alb. f. Liliohyacinthus.**

**Hyacinthus Iunci foliis, Ioinquilles.**

**IRIS, varia genera.**

**Iris bulbosa, fl. flauo.**

**Iris tuberosa Florentina, fl. alb.**

**LILIVM, fl. albo.**

**Lilium, fl. lut.**

**LILIASPHODELVS, fl. luteo.**

**LEVCOIVM bulbosum maius, fl. alb.**

**Leucoium minus, fl. alb.**

**MARTAGON, fl. alb.**

**Martagon, fl. lut.**

**Martagon, fl. coccin.**

**Martagon, fl. rubr.**

**MOLY.**

**NARCISSVS fl. alb.**

**Narcissus, fl. lut.**

**RANVNCVLVS prolifer, fl. lut.**

**TVLIPAE varia genera.**

**PLAN-**

PLANTAE PERENNES  
QVAS  
HORTVS  
WITTENBERGENSIS

ALIT.

A.

- A**CACIA Afric. latifol. spina longissima.  
Acacia Afr. fol. min. spina breviori.  
**A**CANTHVS, Aliis Branca ursina.  
**A**CETOSA Afric. arborefc.  
**A**LOE Americ. maior, folio mucronato.  
Aloe Americ. minor. folio tenuiori.  
Aloe Afric. foliis glaucis, margine et dorsi parte superiori spinosis *H. A. P. II. c. XII. p. 23.*  
Aloe Afric. flore rubr. fol. triangulari et uerrucis ab utraque parte albicantibus notato. *Hort. Amst. P. II. c. X. p. 17.*  
Aloe Afric. fol. in summitate triangulari margaritifera, fl. subviridi *H. A. P. II. c. X. p. 19.*  
Aloe Africana margaritifera minor. *H. A. P. II. c. XI.*

p. 21.

D 3

Aloe

Aloe Africana folio breuissimo crassissimoque triangulari, aliquantum pellucido, fl. subuiridi  
H. A. P. II. p. II.

Aloe Africana caulescens, maculis albis picta, succo foetidiori.

Aloe Africana caulescens, foliis latioribus, et breuioribus, spinosis, maculis, ab utraque parte albicantibus, obscurioribus.

Aloe Africana, foliis glaucis, pingulioribus, acuminatis, caulem amplectentibus, aculeis in margine rubellis.

Aloe Afric. perfoliata, foliis multum recuruis, alternatim positis, in margine aculeatis.

Aloe Africana, fol. non maculoso, in mucronem latiore abeunte.

Aloe Africana, fl. ex rubro et uiridi uariiegato, cum apicibus albis, folio, maculis albicantibus, ab utraque parte notato, et in mucronem latiore abeunte, prolifera.

Haec admodum iuuenis in hortum nostrum illata, per plures annos inter alias conseruata est; eiusdem uero specialem, et ab omnibus reliquis diuersum crescendi florendique modum, nemo hactenus obseruauit, forte quia non floruit. Quamobrem ego, rei adeo singularis admiratione captus, illius iconem, aeri incisam, huic catalogo praemittere uolui, eam praecipue ob causam, quoniam nihil de eo apud Auctores Botanicos, qui mihi ad manus fuerunt, consignatum reperire potui. Occurrunt quidem apud Hos Aloes Americanae soboliferae, quarum tres recenset Tournefortius, eam nimirum quam descripsit et delineauit Hermannus,

Hort.



*Hort. Lugdun. p. 16. 17.* alteram spinis paucioribus, tertiam foliis eleganter variegatis, quarum ultimarum imagines Prodromus Paradisi Bataui sistit. At nostra cum his nil habet commune. Nam Sobolifera illa, ab Hermanno delineata, e caule primario plures emittit ramos laterales; non tamen, uti reliquae, flores sparsos, sed in summitate ramorum in capitula collectos gerit. Erumpunt praeterea in ea ad singularum capsularum exortus, aliquando etiam ad ramorum et foliorum sinus, novae soboles, quae avulsae, et in terram dejectae, nullo negotio excrescunt, unde nomen soboliferae eidem est impositum. Nullae autem soboliferae, aut proliferae inter Africanas recensentur. At enim vero Aloe nostra, aliter ac omnes reliquae, nullum caulem profert floriferum, sed huius loco, tantum exhibet iuniores plantas, caulibus suis insistentes, ex quibus demum caules floriferi proveniunt. Exsurgunt quippe, e medio duorum foliorum interstitio, proles iuniores, interdum una, in figura lit. f. notata, quandoque binae, lit. b. unico cauli, lit. c. insistentes. Caulis hic communis primum tenuior et herbaceus est, sed cum Aloe adolescente successiue crassior et lignosus evadit, longitudine digito, crassitie apici minimi digiti aequalis, quoad colorem rubellus, et maculosus. Ex iuniori illa planta egerminat gemmula, lit. e. quae postmodum caulem floriferum, lit. d. tenuiorem, et magis herbaceum, itidem tamen rubentem praebet. Constantem autem hunc in Aloe nostra esse ordinem, ut ipsa nunquam floreat, proles tamen iuniores florentes producat, confirmat

non

1711A

non tantum altera illa proles, lit. f. inter alia duo folia enata; sed etiam plures, inter reliqua folia prorumpentes, quas, ob tenuitatem, in oculos non incurrentes, in figura exprimere non potuimus. Hanc igitur Aloen proliferam nuncupandam esse, duxi, ut ea a soboliferis illis, cum quibus penitus non conuenit, distingui queat. Neque enim illius proles, uti harum soboles, ab adulta separari, et terrae mandari possunt, ut excrescant. Profert tamen illa non minus soboles suas, non ex caule, sed ex radice propullulantes, quales nostra quamplures monstrat. Equidem nullatenus me fugit, proliferi nomen ad flores magis a Botanicis referri, quo insigniuntur isti, qui novos stilos floriferos emittunt. Solius ergo distinctionis gratia proliferam nostram appellauimus, quoniam ea maxime differt a soboliferis. Ratione foliorum, ea de cetero pertinet ad illas, quarum folia abeunt in mucronem latiore, ac ideo, quod linguam anserinam referant, Germanice Zungen Aloen uocantur. Margo foliorum, praecipue circa mucronem, tenuis, acutus, et transparens, leuiterque crenatus est. Folia ipsa, ex utraque parte maculis copiosis albicantibus, in iuniori planta planis, in adulta eminentibus ornantur, iisdem tamen in aliis locis rarioribus, in aliis magis congregatis. Folia iuniorum cum matris foliis exacte conueniunt; illius uero, ex gemellis, quae hoc anno floruit, rubore perfusa marcescunt, et crispantur.

ANANAS.

ANDROSAEMVM.

ANTIRRHINVM, uaria genera.

APIVM

- APIVM** hortense.  
**APOCYNVM** African. arboresc. falicis folio.  
 Apocynum African. fl. Aurant.  
**AQVILEGIA**, varia genera.  
**ARBOR VITAE**.  
**ARISTOLOCHIA** Cretica.  
**ASARVM**.  
**ASCLEPIAS** Africana Aizoides maior.  
 Asclepias Afr. Aizoides minor.  
 Asclepias humilis, Aizoides monstrosa, cristata.  
 Male Fritillaria crassa, male apocynum. *uid.*  
*P. H. W. pr. p. 6. et post. pag. 5.*  
**ASPHODELVS** Siculus, fl. minori albo.  
**ASTER** Atticus, fl. coerul. autumnalis.  
 Aster, fl. alb.  
 Aster, fl. coerul.  
 Aster, fl. lut.  
**AVRANTIA**, varia genera.  
**AVRICVLAE**, varia genera.

## B.

- BELLADONA**. Alias solanum spinosum arbo-  
 rescens. *uid. P. H. W. post. p. 28.*  
**BELLIS**, fl. alb. fistuloso.  
 Bellis, fl. rubr. fistuloso.  
 Bellis, fl. alb. pleno.  
 Bellis, fl. rubr. simplici.  
 Bellis, fl. rubr. mai. pleno.  
 Bellis, fl. rubr. min. pleno.  
**BRYONIA** Americana, fl. luteo.  
 Bryonia Americana, fl. rubr.  
 Bryonia Zeilanica fructu uiridi lineis lacteis on-  
 nato.  
**BVXVS** arborescens fol. in margine picto.

## E

Buxus



Buxus arborescens fol. striato.

Buxus arborescens vulgaris.

C.

**C**ALCATRIPPA varia genera. Alias Delphinium.

CAMARATINGA, fl. lut.

Camaratinga, fl. variegato. Alias Pseudo Viburnum Americanum, male Viburnum Americanum. *uid. I. H. W. p. 29. et P. H. W. pr. p. 58.*

CAMPANULA Mariana, Male Viola Mariana, fl. albo.

Campanula Mariana, fl. coerul.

Campanula maior siue pyramidalis.

Campanula minor rad. esculenta, fl. alb.

Campanula minor radice esculenta, fl. coerul.

CAPRIFOLIUM Virginian. fl. coccin.

CARDINALIS coccineus.

CARYOPHYLLUS, varia genera.

Caryophyllus, Spicam frumenti referens, fl. ex alb. et rubr. variegat.

Rarissima ac plane noua haec caryophylli species, hoc ipso anno ex Polonia ad nos allata est, quae etiam floruit. Conuenit ea in omnibus cum reliquis caryophyllis, nec ulla ratione ab ipsis differt, praeterquam quod cauliculi in summitate spicam squamosam oblongam, spicae frumenti plane similem, referant, ex qua postmodum flos erumpit. Inde est quod uocetur caryophyllus, spicam frumenti referens, Germ. Die Korn-Nelcke. Sunt uero hae spicae nihil aliud, quam luxuriatio capsularum inferiorum, seu multiplicatio superacrescens, ita sentiente Auctore Actorum Breslauensium *A. 1719. Mens. Mai. Class. IV. A. V.* ubi etiam figura illius exhibetur.

CEREVS

- CEREYS maior.  
 CISTVS, fol. Salu. fl. purp.  
 CITRVS, varia genera.  
 CORONA SOLIS perennis, fl. lut.  
 CORONILLA, fl. albo.  
 Coronilla, fl. coerul.  
 COTYLEDON Afric. arborefcens, folio longo et  
 angusto, fl. flauefcente.  
 Cotyledon Afric. arborefc. foliis minoribus crassif-  
 simis uiridioribus minutissime punctatis.  
 CYPRESSVS, mas.  
 Cupressus, femina.  
 CVSCVTA.

## D.

- DACTYLVS.  
 DICTAMNVS, Creticus.  
 DIGITALIS, fl. alb.  
 Digitalis, fl. purpur.

## E.

- ECBOLIVM.  
 ELICHRYSVM African. uid. P. H. W. pr. p. 70.  
 EPHEMERVM, fl. coerul.  
 ESVLA, arborefcens.  
 Esula caule crasso, Riuin. T. II. tab. 113.  
 Esula maior cataputia dicta.

## F.

- FICVS.  
 FICOIDES. uid. Mesembrianthemum.

## G.

- GENISTA Hispanic. fl. alb.  
 Genista Hispanica, fl. lut.  
 GENTIANELLA, fl. coerul.

E 2

GERA-



- GERANIUM Afric. fol. obscurius uirente, circulo nigricante picto, non hirsuto.  
 Geranium, fol. mai. fl. coccin.  
 Geranium, fol. uitis odore Melissae.  
 Geranium Afric. triste, Alijs Geranium noctuolens.  
 Geranium, Afr. fol. Coriandri.  
 Geranium Creticum acu longissima.  
 Geranium fol. profunde inciso, obscure picto, fl. carn.  
 Geranium, fl. coerul.  
 Geranium, fl. rubr. pallido striato, folio Nigellae.  
 GLAUX, fl. spicato pallide sulphureo.  
 Glaux minor, fol. Afari.  
 GRANADILLA, fl. mai. uulgo Flos Passionis. *uid.*  
*I. H. W. p. 49. et P. H. W. pr. p. 76.*  
 GRANATVS, fl. simpl.  
 Granatus, fl. plen.

## H.

- HEDERA uulgo Hedera arboresc. fol. ex alb. et uiridi colore uariiegato.  
 HELLEBORVS albus, flore nigro.  
 Helleborus niger, flore albo.  
 Helleborus niger, fl. uiridesc.  
 Helleborus niger, fl. uiridi.  
 HEPATICA, fl. coerul. simpl.  
 Hepatica, fl. coerul. plen.  
 Hepatica, fl. rubr. plen.  
 HESPERIS montana, pallida, odoratissima. Alias Hesperis noctu olens. Male uiola matronalis, *uid. P. H. W. pr. p. 31.*

## I.

IACOBAEA marina.

IASMI-

**I**ASMINVM Azoricum trifolium, fl. alb. odoratis-  
simo.

Iasminum, Catalonicum.

Iasminum, fl. alb.

Iasminum Indicum flauum odoratissimum.

Iasminum, fl. lut. inodorum.

**I**ASMINOIDES.

**K.**

**K**ETMIA Arabica, fl. alb.

Ketmia Arabica, fl. rubr.

KEYRI, fl. lut. simpl.

Keyri, fl. lut. plen.

**L.**

**L**AURVS Officinarum.

Laurus Tinus.

**L**AVROCERASVS

LEONVRVS, fl. miniato maiore.

LEVCOIVM, fl. plen. uarii coloris.

**L**IMONIVM maritimum.

**L**YCHNIS Chalcedonica, fl. coccin. simpl.

Lychnis Chalcedon, fl. coccin. plen.

Lychnis coronaria, fl. alb. simpl.

Lychnis coronaria, fl. rubr. simpl.

**M.**

**M**AIORANA perennis.

**M**MALVA arborefcens.

**M**ARVM Syriacum.

Marum uerum.

**M**ATRICARIA, flor. alb. plen.

Matricaria, fl. alb. fistuloso.

**M**ESEMBRYANTHEMVM erectum arborefcens

caule lignoso, folio tereti, fl. candido, inter-  
diu clauso, noctu aperto.

E 3

Mefem-

Mesembryanthemum Africanum arborescens geniculato caule, folio uiridi crassiori.

Mesembryanthemum Africanum rectum teretifolium in apice stellatum.

Mesembryanthemum Afric. procumbens teretifolium summitatibus foliorum spinosis, spinulis in stellam dispositis.

Mesembryanthemum, fol. triangulari, ensiformi, in apice spinoso, procumbens.

MYRTVS, fol. argenteo.

Myrtus, fol. aureo.

Myrtus, foliorum extremis in cristam abeuntibus.

Myrtus, fol. maximo.

Myrtus, fol. maiori.

Myrtus, fol. oblong. caule rubescente.

Myrtus, fol. Rorismarin.

Myrtus, fl. plen.

## N.

NAPELLVS, fl. coerul.

Napellus, fl. flau.

NERIVM, fl. alb.

Nerium, fl. incarnato odorato.

Nerium, fl. rubr.

Nerium, fl. rubr. plen. uulgo Oleander.

## O.

OPVNTIA maxima, folio spinoso longissimo et latissimo.

Opuntia, fol. maiori oblongo.

Opuntia, fol. oblong. latiori.

Opuntia, folio tereti spinosissimo.

Opuntia, folio tereti minori. Alias Tune, male

Ficus Indica uid. I. H. W. p. 22. et P. H. W. pr. p. 50.

OCIMASTRVM, fl. rubr. pleno.

PAPA-



- P**APAVER perenne, fl. coccin. simpl.  
**P**ALIVRVS seu Spina Christi.  
**P**HALANGIVM Africanum foliis cepaceis, fl. spicatis aureis, communiter Aloe Asphodelus.  
**P**HYTOLACCA, vulgo Amaranthus baccifer.  
**P**IMPINELLA maxima.  
**P**OLEMONIVM, fl. alb.  
 Polemonium, fl. coerul. Alias Valeriana Graeca.  
**P**OLYGONATVM, fl. pleno odorato. vulgo Sigillum Salomonis.  
**P**RIMVLAE, varia genera.

## R.

- R**OSMARINVS.  
**R**OSA, fl. lut. simpl.  
 Rosa, fl. lut. plen.  
 Rosa Moschata.  
**R**VTA Africana maxima.  
**R**VSCVS Alexandrin. Alias Laurus, Alexandrina.

## S.

- S**ABINA mas.  
 Sabina femina.  
**S**ALVIA latifolia, per limbum crispa.  
 Salvia, arborescens ex luteo et viridi variegato.  
 Salvia tricolor Anglic.  
**S**ANTOLINA, fl. sulphur. Male abrotanum femina, aut cupressus herba.  
**S**APONARIA, fl. alb. plen.  
**S**EDVM, arborescens.  
 Sedum arborescens, fol. portulac. min.  
 Sedum African. frutescens maius, foliis orbiculatis, limbo purpureo cinctis.

Sedum

Sedum Africanum arborefcens rofeum, foliis uiridibus obrufis, rofae in morem difpofitis.  
 Sedum folio latiori rotundo, in fummitate Maioranam arborefcentem referens.  
 Sedum, crispum.  
 Sedum minimum, feu uermicularis.  
 SICILIANA, uulgo Androfaemum maximum  
 quali frutefcens. *uid. l. H. W. p. 17.*  
 SILIQUA, arbor.  
 SILIQVASTRYM, uulgo Arbor Iudae.  
 SOLANVM arborefcens fructu corallino.  
 SPECVLVM VENERIS.

## T.

TAXVS.

TITHYMALVS, maior.

Tithymalus, minor.

TRACHELIVM, fl. alb.

Trachelium, fl. coerul.

Trachelium maius, fl. alb. plen.

Trachelium maius, fl. coerul. plen.

## V.

VITEX.

VLMARIA.

UMBILICVS Veneris dictus, fl. eleganter punctato maior.

Umbilicus ueneris minor. Refertur alias ad Saxifragias.

## Y.

YUGCA gloriofa.



Tabularium

- a. Alia...
- b. Pro...
- c. Ca...
- d. Ca...
- e. Ca...
- f. Ca...
- g. Ca...



### *Explicatio Figurae.*

- a. Aloe adulta, ex qua propullulant proles iuniores.
- b. Proles gemina, seu Aloes duae iuniores, cauli communi insistentes.
- c. Caulis, binas illas aloes iuniores sustinens, quarum altera hoc anno floruit, altera rudimentum noui caulis floriferi, gemmae forma, in medio foliorum monstrat.
- d. Caulis florifer alterius Aloes iunioris.
- e. Rudimentum caulis noui floriferi, ex altera aloe iuniori, gemmae forma egerminans.
- f. Alia proles iunior, intra alia duo folia Aloes adultae exfurgens.
- g. Caulis huius prolis iunioris.





Imperfecto singulari  
Carpinus  
Norus  
Luniferus  
Alnus  
Thyia  
~~Ulmus~~  
Fraxinus

Rhuscus.  
Rhaponticum





46 3  
A B 46  $\frac{3}{h, 16}$

ULB Halle 3  
001 953 494



SR

Robert





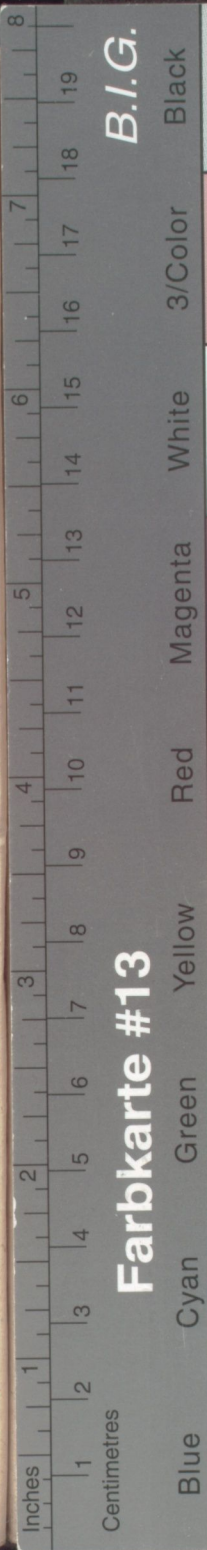

B.I.G.

Farbkarte #13

Inches

Centimetres

Blue

Cyan

Green

Yellow

Red

Magenta

White

3/Color

Black

# CATALOGVS ANTARVM

IN PRINCIPIS  
BOTANICARVM  
ACADEMICI  
MUNICIPALIS  
MUSEI Auditorum

seriem alphabeticam  
adornatus

A B

AMMO VATERO

DOCT. ET PROF. PVBL.  
BOTAN. SVBSTITVT.  
T NAT. CVR. COLL.



TTENBERGAE  
M GERDESIA. 1722.

