

010

Wsp.

Re. 4

allami oo

in Jo 1709

the

VIII

Nat. & Gew.

2 V. 22.



1170.

1711. 4<sup>to</sup> 22.



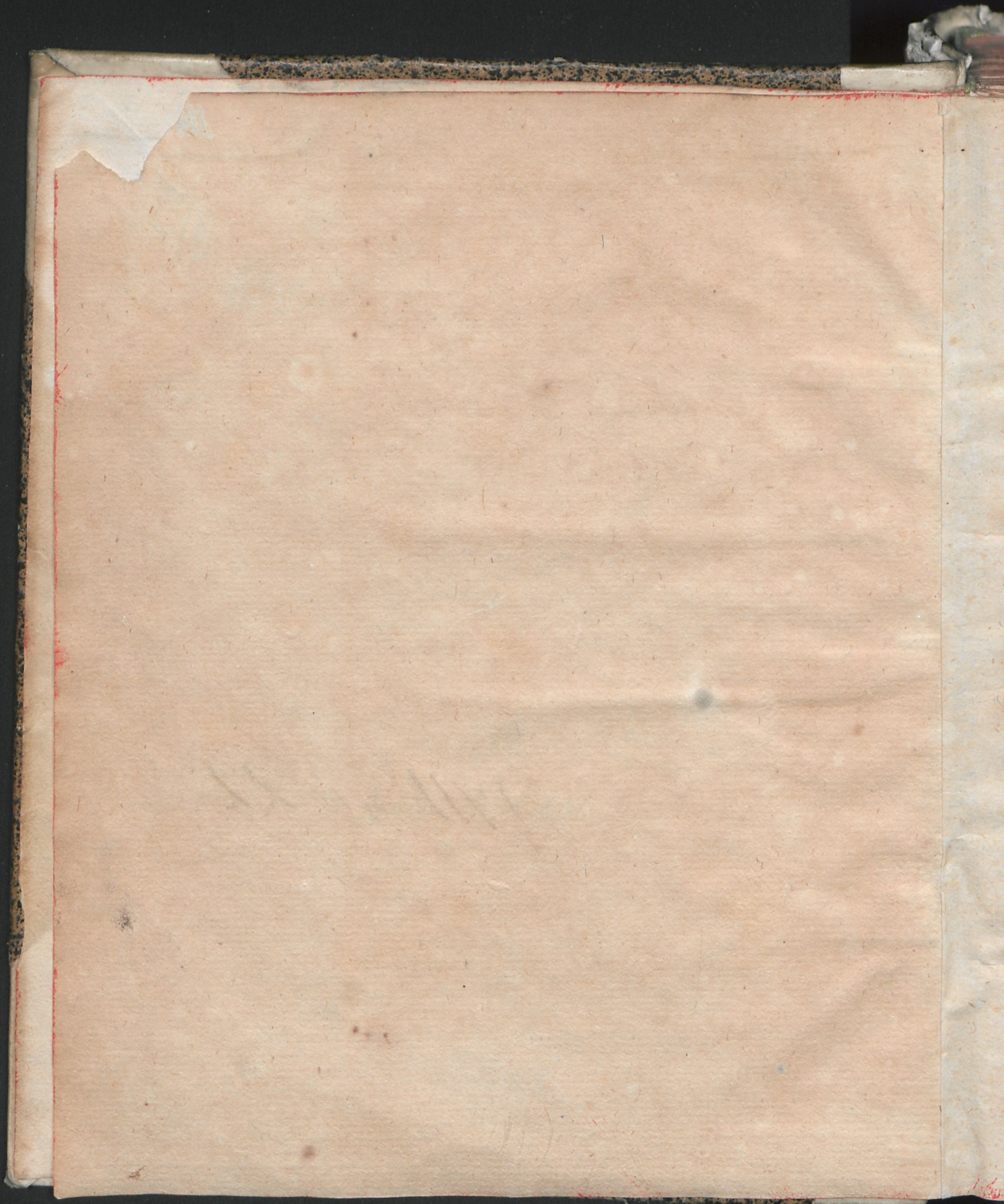

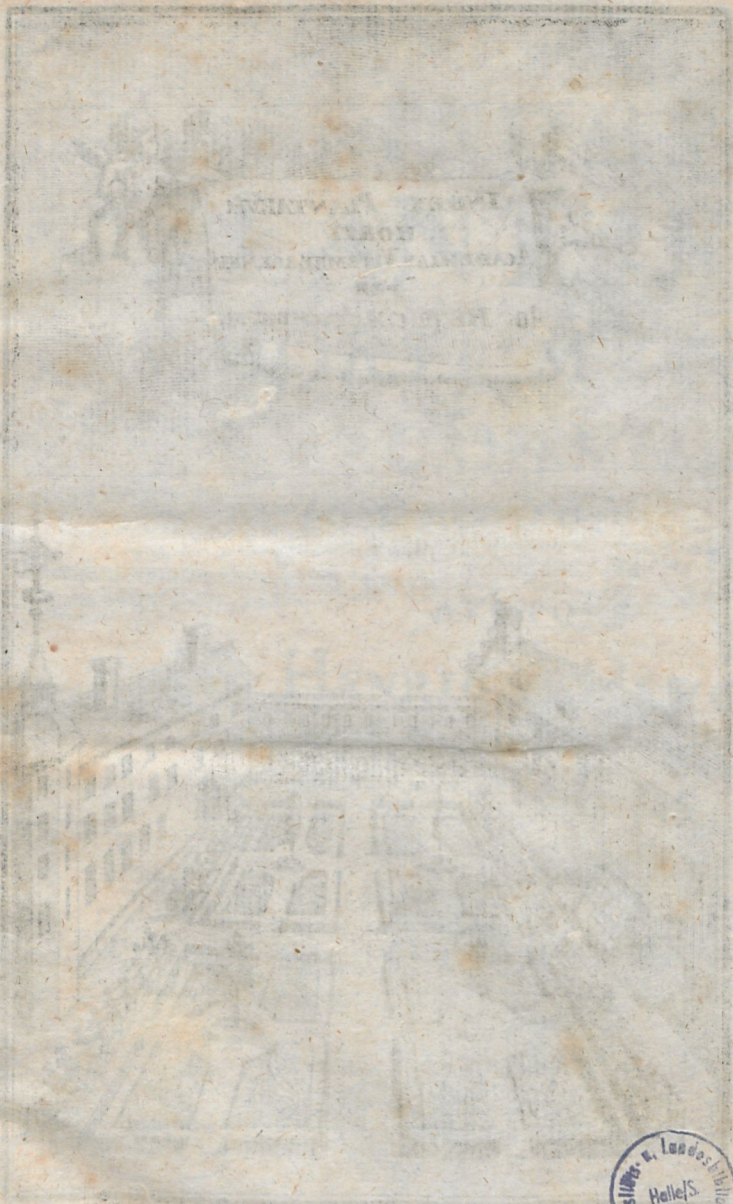



INDEX  
PLANTARVM  
HORTI MEDICI  
ACADEMIAE  
VITEMBERGENSIS

AVCTORE

JO. HENRICO HEVCHERO

PHILOS. ET MED. D. ANAT. ET BOTAN.  
PROF. PVBL.



VITEMBERGAE

SVMP. ET TYPIS CHRISTIANI GERDESII  
MDCCXI.



INDEX  
ILLVSTRISSIMO  
EXCELLENTISSIMISQVE  
DOMINIS  
SVMMI CONSESSVS ECCLESIASTICI  
QVI DRESENAE EST  
PRAESIDI  
EMINENTISSIMO  
ATQVE  
ASSESSORIBVS  
SPLENDIDISSIMIS  
DOMINIS AC MAECENATIBVS  
SVIS GRATIOSISSIMIS



L571



DOMINI GRATIOSISSIMI



Nil magis fotu in-  
diget folis, quam  
planta. Illo ex-  
citata uno exur-  
git, ac uegetatur: fine illo la-  
tens cultorem ridet. Cultor  
):( 2 ipse

ipse expecto plantas: at illae,  
nec unum, solem. Vos optant  
benigna sidera: aureum ue-  
strum iubar: calorem ue-  
strum. Quoniam uero lo-  
qui nequeunt, me desiderii  
uoluerunt interpretem,

INCLYTIS  
NOMINIBVS  
VESTRIS

Vitembergae  
V. Kalendas Martias

MDCCXI

deuotissimum

Heucherum



## PRAEFATIO.

LECTORI BENEVOLO

S.

**V**ix furere desierat abhinc bien-  
nium immanis hyems, cum di-  
sciplina mihi Botanica deman-  
daretur. Quod obiturus mu-  
nus, Horto lustrato Medico, reperi  
plantas, insolentia frigoris adustas ad  
unam ferme omnes. Ad iacturam, uix  
reparabilem, ingressus reparandam quid  
adhuc promouerim, hic demonstrabit  
**INDEX.** Qui si cui neque perfe-  
ctus satis, neque satis copiosus esse ui-  
deatur, ille enimvero cogitet opus, pri-

); 3

uato

PRAEFATIO.

uato susceptum sumptu. Causa cum Academiae fuit honor, tum ut Iuuentus, nostro quoque reuocata studio, ab anili, et, ne hortulano quidem digna plantarum notitia, ad ueram illam, certamque, cuius fundamentum Character Plantarum est, adduceretur. Nos quidem Riuiianum fecimus nostrum, qui unam omnium longe elegantissimam plantarum Methodum Riuiianam iudicemus, longeque Methodis Morisonii, Raii, Turnefortii, aliisque anteponeendam esse arbitremur. Neque id studio, aut quodam erga Virum celeberrimum amore; sed uero inducti iudicio censemus. Nihil assentamur Praeceptorum, cuius et uoci, et scriptis cum nostram rerum botanicarum scientiam, tum huius rationem Indicis merito, lubentesque acceptam ferimus: sola excellentia effecit Methodi, in ea ut acquiesceremus. Atque eius quidem utilitatem summam is ipse, quem modo dixi, Index studiosae aperiet Iuuentuti. Hunc enim, DEO adiuuante, annis singulis explanaturus, Botanophilos reddam capaces ad plantas omnes

PRAEFATIO.

omnes, easdemque non magis patrias, quam peregrinas, nec uisas ante, nec auditas, suo quasque nomine, appellandas, ordine quasque suo ordinandas. Flores saltem cognoscendi, et semina: quibus solis duabus rebus accurata plantarum notitia comparatur. Quemadmodum autem uera plantarum nomina a falsis discerni oporteat, id partim idem ille noster Index, partim subiectus Indici Indiculus, nomina germana a spuriis literarum uarietatis distinguens formis, edocebit. Tu uero, quisquis es, LECTOR BENEVOLE, plantas non modo aduenas; sed et indigenas, et eas in locis, non procul ab urbe distitis, natas, in hisce paginis cognosces. Quodsi qua plantarum genera in nostro deinceps aliquandiu obierint horto, non ideo in nostris demonstrationibus deerunt. Nam res duae sarcient commune istud hortorum fatum: hinc Herbarium nostrum uiuum: illinc Sporophylacium nostrum. Illud flores plantarum omnium, artificio elabora-

PRAEFATIO.

boratos anatomico : hoc plantarum femina siue nuda, siue uestita asseruat. Ita uale, LECTOR BENEVOLE, hisque a me contentus primitiis plenos in posterum plantarum calathos expecta. Vitembergae, V. Kalendas Martias,

CIC IC CCXI.





# PARS I.

Complexa

Plantas, flore perfecto  
praeditas.

## CLASSIS I.

Plantarum florem perfectum  
simplicem gestantium.

### SECTIO I.

Plantarum flore perfecto,  
simplici, regulari.

#### ORDO I.

Plantarum gaudentium flore perfecto,  
simplici, regulari, monopetalo,  
semine nudo unico.

**M**IRABILIS, fl. purp. fl. flauo, fl. albo, fl. luteo  
et rubro, fl. albo et rubro, fl. rubr. lut. et al-  
bo. Vulgo Mirabilis Peruuiana. Perenn.

FAGOPYRVM, Matthioli Frumentum Saracenicum.  
Dodonaei Erysimum Theophrasti.

BISTORTA, fl. carn. Officin. Perenn.

A

POLY-

POLYGONVM, fl. alb. et fl. purp. alioquin Centum-  
nodia. Indig.

PERSICARIA, fl. ex albo carn. Indig.

Persicaria Oriental. flor. purp. fol. Nicot.

PARIETARIA, fl. herbac.

SANGVISORBA, spica brevi rubra, vulgo Pimpi-  
nella sanguisorba. Officin. Indig.

Sanguisorba maxima Canadensis alba spicata.

### Semine nudo gemino.

CRUCIATA, fl. lut. Indig.

GALLIVM, fl. lut. Indig. Nota. Gallium album uul-  
gare florem fert in 4. laciniis diuisum : sed est  
Gallii albi seu Molluginis species, quae florem  
profert in tres tantum laciniis diuisum.

APARINE, flosc. alb. Vulgo Philanthropos. Indig.

RUBIA, fl. ex luteo uirid. Vulgo Rubia Tinctorum  
Officin.

ASPERVLA, fl. albo, uulgo Matrifylua. Indig.

### Semine nudo quaterno.

BORRAGO, fl. coerul. Officin. Indig.

Borrago, fl. albo. Indig.

BVGLOSSA, fl. purpur. Officin. Indig.

CYNOGLOSSA, fl. obsol. purp. Officin. Indig.

CERINTHE. Vulgo Cerinthe maior, fl. flauo, fl. ex  
luteo et rubro, fl. uersicolore laciniato.

CONSOLIDA, fl. purp. quae mas, et fl. albo, uel pal-  
lide luteo, quae foemina dicitur. Vulgo Conso-  
solida maior, item Symphytum. Officin. Indig.  
Perenn.

LITHOSPERMVM, fl. albo. Vulgo Milium solis. Of-  
ficin. Indig.



PVLMONARIA, fl. candid. et fl. purp. Vulgo Sym-  
phytum maculosum. Officin. Indig.  
OMPHALODES seu Umbilicata. Vulgo Linum um-  
blicatum.

## Semine nudo plurimo.

MALVA. Officin. Indig.  
Malua trimestris.  
Malua orient. fl. rubr.  
Malua crispa.  
Malua Pannon. fl. rubr.  
Malua Alexandrina.  
ALTHAEA, fl. incarn. Officin. Indig.  
ALCEA, fl. incarn. Indig.  
LVPVLVS, fl. herbac. Officin. Indig.

Semine latente intra pericarpium  
unicapsulare.

ANAGALLIS, fl. phoenic. Officin. Indig.  
NVMVLARIA, fl. lut. Vulgo Centimorbia. Officin.  
Indig.  
MYRIOPHYLLON, fl. alb. Vulgo Millefolium pa-  
lustre.  
CYCLAMEN, fl. purp. Officin. Perenn.  
HYDROPHYLLON, fl. alb. Vulgo Dentariae affinis  
Echii flore.  
AVRICVLA. Vulgo Auricula urfi: cuius flores co-  
loris ratione multis modis uariantes conspici-  
untur.  
PRIMVLA. Vulgo Primula Veris, itidem colorum  
uarietate mirifice ludens: Pertinet huc flos  
Paralyseos officinar.

MENYANTHES, alioquin Trifolium palustre. Indig.  
 SOLDANELLA. Officin. Perenn.  
 GENTIANELLA, fl. coerul. Perenn.  
 GENTIANA, fl. lut. Officin. Perenn.  
 CANNABIS. Officin. Indig.  
 VRTICA. Vulgo Vrtica urens. Officin. Indig.  
 SPINACHIA. Vulgo Lapathum hortense.  
 CVSCVTA, fl. albido. Officin. Indig.  
 HERNIARIA, alioquin Millegrana. Officin. Indig.

Semine latente intra pericarpium bica-  
 psulare, filiquis gemellis simile.

NERIVM, Vulgo Oleander, fl. rubr. fl. alb. flor. in-  
 carn. odor. et fl. rubro pleno.  
 APOCYNVM. Perenn.  
 Apocynum African, fl. aurantio.  
 Apocynum African, arborefc. Salicis folio.  
 PERIPLOCA. Vulgo Scammonea Monspeliaca.  
 VINCETOXICVM, fl. alb. Vulgo Hirundinaria. Of-  
 ficin.  
 VINCA, fl. coerul. Vulgo Vinca per Vinca. Officin.  
 Indig.

Semine latente intra pericarpium bi-  
 capsulare breuius.

NICOTIANA. Officin.  
 CENTAVRIVM, fl. rubr. Vulgo Centaurium minus.  
 Officin. Indig. Perenn.  
 PLANTAGO. Officin. Indig.  
 PSYLLIVM, flosc. albicant. Officin.  
 MERCVRIALIS. Vulgo Mercurialis mas.

Semine

Semine latente intra pericarpium  
tricapsulare.

RICINVS, fl. albo. Vulgo Cataputia maior,  
Rcinus Americanus maior, caule uirescente.

ALOE. Vulgaris.

Aloë Africana, caulescens foliis spinosis, maculis ab  
utraque parte albicantibus notatis.

Aloë Succotrina, fl. ex uiridi luteo.

Aloë Africana, breuissimo, crassissimoque folio, flo-  
re subuiridi.

Aloë Americana, folio latiore, et glauco.

Aloë Africana, foliis glaucis, margine et dorso spi-  
nosis.

Aloë Africana, folio uariegato.

Aloë Africana, folio ex albo et uiridi uariegato.

Aloë Africana, Margaritifera minor.

COLCHICVM, fl. purp. purp. uulgo Colchicum  
commune Indig. Perenn.

Colchicum, fl. albo.

Colchicum uernum Hispanicum.

Colchicum, fl. pleno purp. et fl. pleno albo.

CROCVS. Officin. Perenn.

Crocus uernus, fl. aureo.

Crocus uernus, fl. pallido.

Crocus uernus, fl. purp. uariegato.

Crocus uernus, fl. coerul. lineis uiolaceis uariegato.

Crocus autumnalis satius.

NARCISVS. Perenn.

Narcissus albus, circulo croceo.

Narcissus albus, circulo purpureo.

Narcissus Orientalis uariis tam magnitudinis, quam  
coloris ratione.

6 PLANTAE FLORE SIMPLICI

- Narcissus flauus, subflauus, luteus.  
Narcissus, flore pleno.  
HYACINTHVS. Perenn.  
Hyacinthus oblongo flore coeruleus, maior.  
Hyacinthus, oblongo flore albo.  
Hyacinthus Orientalis, flore simplici et fl. pleno.  
MUSCARI. Vulgo Hyacinthus moschatus.  
CAMPANVLA.  
Campanulla angustifolia, fl. albo. et fl. coerul.  
Campanula Persicifolia. Indig. Perenn.  
Campanula linifolia. Indig. Perenn.  
Campanula urticae folio.  
Campanula, fl. albo et fl. coerul. pleno.  
Campanula maior siue pyramidalis.  
POLEMONIVM, fl. albo et flore coeruleo, male Va-  
leriana Graeca.  
BUXVS.  
Buxus arborescens vulgaris.  
Buxus maior foliis pictis, seu per limbum aureis.  
Buxus foliis ex albo uariiegatis.  
CONVOLVVLVS.  
Conuoluulus Africanus, fl. punice.  
Conuoluulus Hispanicus diuersicolor.  
Conuoluulus peregrinus minor.  
Conuoluulus Hispanicus, sem. alb. fl. persico.  
Conuoluulus, fl. albo, semine nigro.  
Conuoluulus Hispan. fl. coerul.

Semine latente intra pericarpium  
quadricapsulare.

- DATVRA, flore maximo albo.  
GOSSYPIVM, fl. atro purpureo. Perenn. Officin.  
CHA-

- CHAMAENERION**, fl. rubro. Vulgo Lyfimachia si-  
liquosa, item Filius ante patrem. Indig.  
**ONAGRA**, fl. luteo. Vulgo Lyfimachia corniculata,  
item Lyfimachia speciosa. Indig.  
**ERICA**, fl. purpureo et fl. albo. Indig. Perenn.

Semine latente intra pericarpium  
quinquecapsulare.

- KETMIA**, fl. rubro et fl. albo. Vulgo Althea vel  
Alcea arborescens. Perenn.  
**ACETOSELLA**, fl. albo. Officin. Indig.  
**QVAMOCLIT**, fl. coccin. Alioquin Conuoluulus  
pennatus exoticus.

Semine latente intra pericarpium  
sexcapsulare.

- ASARVM**, flore ex uiridi purpureo. Offic. Indig.

Semine latente intra pericarpium  
multicapsulare.

- ABVTILON**, fl. luteo. Vulgo Abutilon Auicennae,  
male Althaea Theophrasti.

Semine latente intra pericarpium mol-  
lius paruum, seu baccam.

- LAVREOLA**, fl. purpur. Vulgo Mezereum, item Coc-  
cognidium.

- VIBVRNVM**. Alias Lantana. Perenn. Indig. G.

- TINVS**, fl. albo. Vulgo Laurus Tinus.

- TAXVS**. Perenn.

**TAXVS.**

- I**ASMINVM, fl. albo. Perenn.  
 Iasminum Catalonicum, flore incarnato.
- I**VIVBA. Alias Zizyphus. Officin. Perenn.
- F**RANGVLA. Vulgo Alnus nigra baccifera. Officin.  
 Indig.
- S**AMBVCVS. Officin. Indig. Perenn.  
 Sambucus, fl. albo, bacca rubra. Vulgo Opulus.  
 Indig.
- E**BVLVS. Officin. Indig. Perenn.
- P**OLYGONTAVM, fl. albo. Vulgo Sigillum Salomonis. Officin. Indig. Perenn.
- A**QVIFOLIVM. Vulgo Agrifolium, item Ilex aculeata. Perenn.
- C**ERVI SPINA, fl. uirid. Vulgo pina infectoria, item Rhamnus catharticus. Officin. Indig. Perenn.
- L**IGVSTRVM, fl. alb. Indig. Perenn.
- M**OSCHATELLINA, fl. uiridi, male Ranunculus Moschatus,
- S**OLANVM.  
 Solanum vulgare, baccis nigris, Germ. Officin.  
 Indig.
- Solanum fruticosum bacciferum. Alioquin Strychnodendron.
- Solanum scandens, item Solanum lignosum, alioquin Dulcamara. Indig. Perenn.
- H**ALICACABVS, alioquin Alkekengi. it. Solanum vesicarium. Officin.
- B**RYONIA, fl. ex Virid. albo. Officin. Indig. Perenn.  
 Bryonia Africana glabra, fl. herbac. foliis profunde fectis, tenuioribus.
- G**ROSSVLARIA. Vulgo Grossularia spinosa. Perenn.

RIBES

RIBES. Vulgo Grossularia non spinosa: fructu rubro et fr. candido, maiore et minore. Officin. Perenn.

CONVALLIVM FLORES, fl. alb. Vulgo Lilium Conuall. Officin. Indig.

Conuallium flores, fl. rubente. Perenn.

VACCINIA, fl. rubic. bacca nigra. Vulgo Myrtillus. Offic. Indig.

Semine latente intra pericarpium mollius pomu aequale, aut etiam maius.

MOMORDICA, fl. albid. Male Balsamina mas. Officin.

MELANZANA, fl. coerul. Alioquin Mala infana, it. Melongena.

CAPSICVM, fl. albo: fructu aureo, rubro, obscuro. Vulgo Piper Indicum, it. Solanum mordens.

MELO. Officin.

CUCUMIS. Officin.

PEPO. Officin.

CUCURBITA. Officin. fructibus uariae molis et figurae.

LYCOPERSICON, fl. luteo: fructu maiore et minore. Vulgo Pomum amoris.

---

## ORDO II.

Plantarum flore simplici, regulari, Dipetalo gaudentium.

**H**Arum parcus admodum notatur prouentus, ita ut praeter **CIRCÆAM**, quam uulgo **Ocymastrum**

B

strum

frum Verrucarium uocant, uix alia huc usque  
innotuerit.

ORDO III.

Plantarum gaudentium flore  
simplici, regulari, Tripetalo,  
Semine nudo unico.

**A**CETOSA maxima, fl. uirid. dicta Hispanica.  
**L**APATHVM, fl. uiridi. Vulgo Lapathum acu-  
tum. Indig.

Semine nudo plurimo.

**S**AGITTA. Vulgo Sagitta aquatica, item Sagittaria.  
Indig.

**R**ANÆ MORSVS. Alioquin Plantago aquatica, it.  
Ranunculus aquaticus. Indig.

Semine latente intra pericarpium  
tricapsulare.

**E**PHEMERVM, fl. coerul. Alioquin Phalangium  
Virginianum, item Moly Virginianum.

Semine latente intra pericarpium  
sexcapsulare.

**B**VTOMVS. Alioquin Iuncus floridus, it. Gladiolus  
palustris. Indig.

Semi-



Semine latente intra pericarpium mollius  
seu succulentum, seu baccam.

VVVLARIA.

Semine tricocco.

CHAMAELÆA. Alioquin Mezereum Arab.

ORDO IV.

Plantarum gaudentium flore  
simplici, regulari, Tetrapetala,

semine nudo unicò.

TRIBVLOIDES. Vulgo Tribulus aquaticus. Indig.  
RAPISTRVM. Vulgo Rapistrum Italicum et Galli-  
cum, item Raphanistrum, item Rapistrum mo-  
nospermum.

IONTHLASPI, fl. lut. Male Thlaspi clypeatum.

ISATIS. Vulgo Glastrum Sativum. Indig.

Semine nudo quaterno.

POTAMOGETON. Vulgo Millefolium aquaticum.

Semine nudo plurimo.

THALICTRVM. Indig.

Thalictrum Canadense, fl. albo, qui modo tetrape-  
talos, modo pentapetalos reperitur.

FLAMMVLA. Vulgo Flammula Iouis.

CLEMATIS. Indig.

Semine latente intra pericarpium membranaceum unicapsulare.

PAPAVER, uariis ludens coloribus. Officin. Indig.  
Nota, Papauer eiusmodi gaudere flore tetrapetalo, ubi solum bina petala utrinque opposita sunt aequalia, duo scilicet maiora, duoque minora.

CHELIDONIUM, fl. lut. Vulgo Chelidonium maius. Offic. Indig. Perenn.

EPIMEDIUM, fl. luteo-pallido-rubente. Perenn.  
Nota, Epimedium ab aliis Tetrapetalis omnibus in eo diuersum esse, quod petala duplicata habeat: exteriora enim aliquantulum latiora et rubicunda sunt, interiora minora luteaque. Cohaerent autem firmiter minora cum maioribus, ut non modo eadem cum illis inter florendum, sed et inter decidendum, uideantur, nisi cum cura diuellantur a se inuicem: unde satius putat CL. Riuius, Epimedium referri ad Tetrapetala, quam octopetala, seu polypetala.

RAPHANISTRUM, fl. lut. siliqua glabra articulata.  
Raphanistrum aruense, fl. albo. Indig.

Semine latente intra pericarpium bica-  
psulare longius.

GLAUCIUM, fl. luteo, et fl. uiolaceo. Vulgo Papauer corniculatum, item Ceratites Dioscoridis. Perenn.

RAPHANVS, fl. alb. Offic. Indig.

NAPVS, fl. flauo. Indig.

BRASSICA, fl. luteolo. Indig.

ERVCA, fl. albo striato: maior satiuua annua, semine albo.

Eruca

ERUCA, fl. luteo minore: fyluestris latifolia. Indig.

SINAPI, fl. luteo, semine rubro. Offic. Indig.

Sinapi aruense praecox, semine nigro. Indig.

ERYSIMVM, flos. lut. Officin. Indig.

SISYMBRIVM, fl. albo. Vulgo Nasturtium aquaticum. Officin. Indig.

DENTARIA. Vulgo Dentaria triphyllos. Indig.

HESPERIS, fl. albo. Male Viola Matronalis.

Hesperis, fl. purpureo. Vulgo Hesperis hortensis.

ALLIARIA, fl. albo. Alioquin Hesperis odore Allii.

KEYRI, fl. aureo. Vulgo flores Cheiri, it. Leucium luteum. Officin. Perenn.

CARDAMINE, fl. prorsus albo. Vulgo Nasturtium pratense. Indig.

TURRITIS, fl. luteolo. Vulgo Brassica fyluestris.

Indig. Nota, Turritis pariter ac IBERIS eiusmodi gaudent flore Tetrapetalo, quo petala ratione situs declinant ex rotunda in quadratam quasi figuram, quanquam petala inter se sint aequalia.

Semine latente intra pericarpium bicapsulare latius.

BVLBONACH.

Semine latente intra pericarpium bicapsulare brevius.

THLASPI aruense, fl. candid. Indig.

NASTURTIVM. Vulgo Nasturtium hortense. Officin.

CORONOPVS. Vulgo Cornu ceruinum. Male habetur pro specie Plantaginis.

14 PLANTAE FLORE SIMPLICI

BURSA. Vulgo Bursa pastoris. Officin.

ARMORACIA. Officin. Perenn.

COCHLEARIA. Officin.

LEPIDIVM. Vulgo Piperitis, folio lato.

MYAGRVM. Vulgo Sesamum. Indig.

Semine latente intra pericarpium  
quadricapsulare.

RUTA, fl. ex uiridi lut. Offic. Indig. Perenn.

EVONYMVS. Indig. Perenn.

Semine latente intra pericarpium molle  
seu baccam.

LAVRVS. Officin. Perenn.

CORNVS. Vulgo Cornus mas.

CHRISTOPHORIANA. Vulgo Actaea, item Aco-  
nitum racemosum. Indig.

OXYCOCCVS, fl. rubicundo. Vulgo Vitis Idaea  
palustris. Indig.

PARIS, fl. uiridi. Vulgo herba Paridis. Officin.

ORDO V.

Plantarum gaudentium flore  
simplici, regulari, pentapetalo,

Semine nudo unico.

TILIA, fl. alb. Officin. Indig.

LIMONIUM, maritimum maius. Perenn.

CVMINOIDES. Vulgo Cuminum Sylvestre. In-  
dig.

STA-

STATICE, fl. rubro. Vulgo Scabiosa montana, item  
Caryophyllus montanus. Indig.

Semine nudo plurimo.

CAVDA MVRIS. Alioquin Myofuros, it. Holoſteum.  
Indig.

VLMARIA, fl. albis in formam paniculae congeſtis,  
uel in Muſcarii quaſi aut globuli formam con-  
flat. Vulgo Argentilla maior, it. Regina pra-  
ti, item Barba caprae. Indig.

QVINQVEFOLIUM, ſeu Pentaphyllum, fl. lut. Indig.

PENTAPHYLLOIDES, fl. purpur. planta paluſtr.  
Indig.

Pentaphylloides, fruticoſum Raii, fl. lut.

CARYOPHYLLATA, fl. lut. ſem. plur. barbat. Of-  
ficin. Indig. Perenn.

RANUNCVLVS. Indig.

Ranunculus, fl. lut. pratens. rad. tuberoſa.

Ranunculus, fl. lut. paluſtr. cap. rotundo.

Ranunculus, fl. lut. Illyricus ſeu lanuginoſus.

Ranunculus lanceatus.

ANSERINA, fl. lut. Vulgo Potentilla, it. Argentina,  
item Pentaphylloides minus ſupinum. Officin.  
Indig.

FRAGARIA, fl. albo. Officin. Indig. Perenn.

Semine latente intra pericarpium mem-  
branaceum unicapſulare.

AMARANTHVS.

Amaranthus ſpicatus ſericeus, fl. luteo virescente.

Amaranthus, ſpiciſ carneis interfuſa ſtauedine mi-  
cantibus.

Ama-

**Amaranthus**, aurea spica, et ignis fulgore, diuersicolor.

**Amaranthus**, panniculis ex fusco purpurascens.

**Amaranthus**. Ind. Oriental. spica longa argent. summit. purpur.

**Amaranthus cristatus**, fl. coccineo.

**Amaranthus cristatus**, fl. luteo.

**Amaranthus cristatus**, fl. sulphureo.

**CARYOPHYLLVS**. Mira coloris plenitudinisque uarietate luxurians flos.

**LYCHNIS**. Floris colore admodum uariat, uariaeque huius species tam indigenae sunt, quam in horto proueniunt.

**ALSINE**. Vulgo Morsus gallinae. Indig.

**SPERGVLA**. Differt ab Alsine, quod spergula petalis gaudeat integris, Alsine bifidis.

**CORTVSA**, fl. albo fimbriato. Alias Mitella, item Cortusa Americana.

**PORTVLACA**, fl. pallide luteo. Officin.

**Portulaca aruensis**, seu **Portulaca exigua**. Indig.

**Portulaca syluestris**, seu **angustifolia**. Indig.

**Portulaca hortensis**, foliis uirid. et fol. flauis.

**ANDROSAEMVM**. Alioquin Ruta hypericoides, folio foetido. Perenn.

**PARNASSIA**, fol. albo. Vulgo Gramen Parnassi, item Vnifolium palustre, Officinarum Hepatica alba. Indig.

**RHVS**, fl. uirid. Vulgo Sumach, item Rhus opsonorum. Officin. Perenn.

**RORELLA**. Vulgo Ros solis. Officin. Indig.

**AGRIMONIA**, fl. pallide luteo. Officinal. Indig. Perenn.

Semine

Semine latente intra pericarpium membranaceum bicapsulare.

GEVM. Alioquin Sanicula montana rotundifolia. Indig.

SAXIFRAGA, fl. albo, radice granulosa. Officin. Indig. Perenn.

STAPHYLODENDRON. Alioquin Nux uesicaria, it. Pistacia fyluestris. Perenn.

VMBILICVS. Vulgo Umbilicus Veneris, item Sedum spurium bicorne, it. Sanicula montana crenata, umbilico rubro, candido, et punctato. Perenn.

Semine latente intra pericarpium membranaceum tricapsulare.

HYPERICVM, fl. lut. Indig. Officin. Perenn.

HARMALA, fl. magno albo. Vulgo Ruta fyluestris. Indig.

MYRTVS.

Myrtus communis Italica.

Myrtus, foliis Buxi.

Myrtus, foliis minimis mucronatis.

Myrtus, fl. pleno.

Myrtus, foliis extremitate argentea gaudentibus.

SICILIANA. Vulgo Androsæmum maximum quasi frutescens, feminibus quasi baccis inclusis, item Herba Siciliana. Perenn.

Semine latente intra pericarpium membranaceum quinquecapsulare.

FABARIA. Crassula maior. Officin. Telephium uulgare.

C

SE-



SEDVM huiusque variae species.

AQVILEGIA, flore simplici et pleno variis coloribus superbiente. Officin.

CISTVS. Mas et foemina.

MVSCIPVLA, fl. purp. et fl. alb. Vulgo Lychnis uiscosa, item Centaurium.

GRVINALIS probe distinguenda a Geranio.

SPIRÆA. Vulgo Spiraea Theophrasti. Perenn.

Semine latente intra pericarpium membranaceum multicapulare.

CALTHA, fl. simpl. aureo. Vulgo Caltha palustris, it. Populago. Indig.

Caltha, fl. pleno.

LINVM. Linum annuum coeruleum fatium. Offic.

Linum perenne maius coeruleum, capitulo maiore.

Semine latente intra pericarpium succulentum, bacciferum.

LAVROCERASVS. Perenn.

CERASVS.

VITIS.

SORBVS. Vulgo Sorbus esculenta, uel domestica.

AUCUPARIA. Vulgo Sorbus aucuparia. Indig.

HEDERA. Vulgo Hedera arborea, fl. uirid. Officin.

ROSA.

PHYTOLACCA. Vulgo Amaranthus baccifer.

RVBVS.

Semine latente intra pericarpium succulentum, pomiferum.

MESPILVS.

PRV-



PRVNEOLVM.

PRVVS.

ARMENIACA. Vulgo Malus Armeniaca.

PERSICA. Vulgo Malus Persica.

CYDONIA. Vulgo Malus Cydonia.

CITRVS. Vulgo malus Citria.

AVRANTIA. Vulgo Malus aurantia.

MALVS.

PYRVS.

Semine latente intra pericarpium du-  
rius, nuciferum.

AMYGDALVS.

## ORDO VI.

Plantarum gaudentium flore  
simplici, regulari, hexapetalo,  
semine nudo.

FILIPENDVLA, fl. Ochroleuco. Male Saxifraga  
rubra. Indig. Nota, huius florem interdum  
septem petalis gaudere.

PVLSATILLA. Indig.

Semine latente intra pericarpium mem-  
branaceum unicapfulare.

IVNCVS. Alioquin Scirpus. Indig.

Semine latente intra pericarpium mem-  
branaceum bicapsulare.

SALICARIA, fl. purpur. Male Lysimachia spicata. Indig.

C 2

Semine

Semine latente intra pericarpium membranaceum tricapsulare.

VERATRUM, fl. subviridi et fl. atrorubente. Vulgo Helleborus albus. Officin. Perenn.

PHALANGIVM, fl. alb. Vulgo Phalangium ramosum. Male Moly: male Asphodelus, foliis fistulosis. Indig.

ORNITHOGALVM, fl. luteo. Alioquin Bulbus sylvestris, item Sisyrinchium Theophr. Indig. Perenn.

Ornithogalum umbellatum minus candidum uulgare. Indig.

LILIVM. Officin. Perenn.

LILIOHYACINTHVS. Alioquin Hyacinthus stellaris, foliis et radice Lillii: item Hyacinthus Liliofoliusstellatus. Perenn.

TVLIPA florum colore innumeris modis uarians.

FRITILLARIA, fl. purpur. et fl. albo. Perenn.

CORONA. Vulgo Corona imperialis. Perenn.

DENS CANIS, fl. purpurasc. Male Satyrium erythronium. Perenn.

MARTAGON, fl. purp. et fl. flauo. Vulgo Liliu Martagon. Perenn.

PORRV. Porrum commune capitatum. Officin. Perenn.

Semine latente intra pericarpium succulentum.

BERBERIS. Male Oxyacantha seu Spina acida. Perenn. Officin.

SMILAX. Vulgo smilax aspera, fructu rubente. Perenn.

ASPI-

ASPARAGVS, fl. herbac. Perenn. Officin.  
 GRANATVS, fl. simpl et fl. pleno. Aliis Malus Punicica, item Balauftium. Officin. Perenn. Ab aliis refertur ad plantas, flore polypetalo: ab aliis ad pentapetalo praeditas.

## ORDO VII.

Plantarum gaudentium flore  
 simplici, regulari, polypetalo,  
 semine nudo gemino.

ACER, Campestre, et minus seu Acer uulgare, minore folio. Indig. Perenn.

Semine nudo plurimo.

ADONIS, fl. phoeniceo. Alioquin Eranthemum. Male Chamaemelum miniatum: male Ranunculi aruensis species. Indig.

Adonis hortensis, flore minore atrorubente.

HEPATICA, fl. purp. et fl. coerul. simpl. et pleno. Vulgo Hepatica nobilis seu trifolia, it. Herba Trinitatis. Male Trifolium hepaticum: male Ranunculus hepaticus trilobatus. Officin. Perenn. Indig.

FICARIA, fl. luteo. Male Chelidonium minus. Officin. Indig. Ludit petalis incertis.

ANEMONE, fl. simpl. et pleno, colore multum uariante.

Semine latente intra pericarpium membranaceum tricapsulare.

PAEONIA, fl. atrorubente. Officin. Perenn.

Semine latente intra pericarpium membranaceum quinquecapsulare.

FICOIDES seu Aizoides.

Ficoides African. tereti folio.

Ficoides arborescens, fl. purpur.

Ficoides African. mai. fol. triangulari.

Ficoides African. min. fl. lut. fol. triang.

Ficoides African. folio rotundo maiore.

Ficoides African. margaritif. seu crystallin.

Semine latente intra pericarpium membranaceum multicapsulare.

SEMPERVIVVM. Alioquin Sedum.

Semperuium maius. Officin. Perenn. Indig.

Nota. Sedum et Semperuium ita differunt, ut illius species gaudeant flore pentapetalo; huius polypetalo.

Semine latente intra pericarpium succulentum.

OPUNTIA. Male Ficus Opuntia, uel Ficus Indica.

Opuntia minor, folio subrotundo.

Opuntia maior, folio spinis longissimis armato.

Opuntia maxima, folio spinoso latissimo et longissimo.

MELOCACTVS. Aliis Cereus.

Melocactus Americanus repens trigonus, fl. albo, fructu uiolaceo.

Melocactus Americanus ex plurimis globulis Opuntiae modo nascentibus confatus, spinosissimus, flore et fructu roseo.

SECTIO

## SECTIO II.

Plantarum flore perfecto, simplici, irregulari.

## ORDO I.

Plantarum gaudentium flore perfecto, simplici, irregulari, monopetalo,  
Semine nudo unico.

VALERIANA, flore incarn. sem. papposo. Officin.  
Perenn. Indig.

## Seminibus nudis binis.

LOCUSTA, fl. ciner. Male Lactuca agnina, Valeriana campestris, Olus album. Indig.

## Seminibus nudis quaternis rugosis.

ECHIVM stricte dictum, fl. coeruleo. Indig.

ECHIOIDES, fl. coerul. Male Buglossum sylvestre minus. Indig.

PSEVDANCHUSA, fl. albo. Male Lithospermum aruense, radice rubra: male Anchusa, uel Echium. Indig.

Seminibus nudis quaternis laeuibus,  
*flore barbato tantum.*

TEUCRIVM, fl. alb. species maior. Perenn.

Teucrium, fl. purpurasc. species minor. Officinarium Chamaedrys.

SCOR-

SCORDIVM, fl. purp. Aliis Chamaedr. palustr. Allium redolens. Officin. Indig. Perenn.

MARVM, fl. purp. Marum uernum. Offic. Perenn.

CHAMAEPITYS, fl. luteolo. Offic. Perenn.

IVA MOSCHATA, fl. rubr. fol. multifido. Officin.

AIVGA, folio integro. Communiter Polium montanum. Indig.

POLIVM. Offic. Perenn.

*Flore barbato et galeato simul.*

*Barba simplici, galea quadripartita.*

OCIMUM siue Basilicum, fl. albo, uel uiolaceo. Officin.

Ocimum minus.

*Barba tripartita, galea integra.*

LEONVRVS AFRICANVS, fl. miniato maiore. Male dicitur Sideritis, Lamium, Marrubium, aut Cardiaca Africana. Perenn.

Leonurus Africanus Neper. fol. fl. minore.

CARDIACA, fl. carn. Officin. Perenn. Indig.

Nota. Cardiaca foliis crispis non aliter a uulgaribus distingui potest, quam si folia spectentur ima, uel potius prima illa quae caulem praecedunt.

LAMIVM. Vulgo Urtica mortua. Indig.

PVLEGIUM, fl. coerul. Male dicitur Menthae species. Officin. Perenn. Indig.

LADANVM SEGETVM, fl. rubr. Male Sideritidis species.

STACHYS syluestris. Aliis Urtica foetida, item Heraclea.

BRVNELLA, fl. purpur. coerul. uel albo. Offic. Indig.

CAN-

CANNABIS SPVRIA, fl. rubr. Aliis Urtica aculeata. Indig.

*Barba tripartita, galea divisa.*

MASTICHINA, flosc. alb. Marum Officinarum.

THYMVS vulgaris. Officin. Alii Thymum capitatum pro uero habent.

SERPILLVM. Huius uariae sunt species, aliae repentes magis, aliae magis erectae. Variat etiam ratione florum, qui modo maiores, modo minores, modo purpurascens, modo candidi. Optimum, quod Citrium malum redolet, Citratum dictum. Officin. Perenn. Indig.

CLINOPODIVM, fl. rubr. Perenn. Indig. Aliis Acinos.

SATVREIA. Officin. Differt perennis ab annua, in quantum perennis flores accedunt ad Calamentham uel Melissam: annuae non aequae.

MELISSA. Officin. Est potius planta semiuerticillata, quam uerticillata. Perenn.

CALAMENTHA, fl. carneo maximo. Officin. Perenn. Indig.

MENTHA, fol. acuto. Officin. Perenn.

Mentha spicata crispa. Officin.

MENTHASTRVM. Huius flos minor est flore Menthae, uix unquam apertus. Perenn. Indig.

NEPETA, fl. albo, qui plane singulari structura gaudet, praecipue si marginem denticulatum barbae mediae, cui ab utroque latere breuior lacinia instar auricularum adhaeret, examines. Perenn. Indig.

LAVENDVLA, fl. coerul. Officin. Perenn.

Lavendula, fol. multifido, fl. albo et fl. coerul.

SPICA, fl. coerul. Officin. Perenn. Nota. Differunt Spica, et Lavendula primo foliis. Spicae enim sunt latiora. unde Spica iure dici posset Lauendula latifolia: secundo floribus. Nam uerticillum Spicae longius est, quam Lauendulae, unde et Lauendula spicata Spica appellari posset.

STOECHAS. Vulgo Stoechas Arabica. Officin. Perenn.

VERBENA. Officin. Perenn. Indig.

MAIORANA. Officin. Huius flores in lacinias desinunt acutas.

Maiorana hyemalis. Perenn.

ORIGANVM. Huius flores desinunt in lacinias magis rotundas. Officin. Perenn.

DICTAMNVS. Officin. Perenn.

*Barba quadripartita, galea integra.*

GALEOPSIS, fl. albo. Male Vrtica mortua. Indig.

*Barba quadripartita, galea diuisa.*

ROSMARINVS. Officin. Perenn.

CHAMÆCISVS, fl. coerul. Vulgo Hedera terrestris. Officin. Perenn.

HYSSOPVS, fl. coerul. Recte Hyssopus Arabum. Male Hyssopus Graecorum. Officin. Perenn.

SIDERITIS. Duplex, erecta, et humilior: illius flos est luteolus; huius saltim qua barbam luteolus, cetera candidus. Officin. Perenn. Indig.

BETONICA, fl. purp. et fl. albo. Officin. Perenn. Indig.

SALVIA, fl. coerul. latifol. Offic. Perenn.

Salvia



Salvia minor.  
 CEDRONELLA, fl. coerul. et fl. albo. Male Melissa  
 Moldavica, vel Turcica: melius forsan Citrigo  
 Turcica.  
 GALLITRICHVM. Vulgo Horminum spurium.  
 HORMINVM, fl. coeruleo. Officinar. Sclarea. Perenn.  
 PSEVDO-DICTAMNVS. Perenn.  
 BVGVLA. Officinar. Consolida media. Indig.

Seminibus inclusis Pericarpio membra-  
 naceo unicapsulari.

SCVTELLARIA. Vulgo Lyfimachia galericulata,  
 item Tertianaria. Indig.  
 LENTIBVLARIA, fl. lut. Male Millefolium aquati-  
 cum lenticulatum.  
 SQYAMARIA.

Pericarpio membranaceo bicapsulari,  
*fl. clauso, et labiato.*

MELAMPYRVVM aruense, coma rubra, floribus lu-  
 teis rubrisque simul. Indig.  
 ANTIRRHINVM hortense maius.  
 Antirrhinum mai. diuersicolor.  
 Antirrhinum aruense minus. Indig.  
 LINARIA, fl. lut. Offic,

*Flore patulo, et diuiso tribus laciniis  
 barbato tantum.*

ACANTHVS. Aliis Branca ursina. Perenn.  
*Flore patulo et diuiso quatuor laciniis.*  
 EUPHRAGIA, fl. alb. Officin. Indig.

CRISTA GALLI. Male Pedicularis lutea. Indig.  
 PEDICULARIS. Male Crista galli purpurea.  
 VERONICA, fl. pallide coerulea. Offic. Perenn. Indig.  
 BECCABUNGA seu Veronica aquatica maior et minor, folio subrotundo, vel oblongo. Officin. Perenn. Indig.

*Flore, cuius margo quinque laciniis diuisus.*

BLATTARIA. Indig.  
 VERBASCUM. Indig. Officin.  
 HYOSCYAMUS, fl. albo et fl. luteo. Officin. Indig.  
 DIGITALIS. Huius multa est uarietas specie non genere differens.  
 GRATIOLA, fl. albo. Officin. Perenn. Indig.  
 CARDINALIS. Vulgo Flos Cardinalis Barberini.  
 RAPUNCULUS corniculatus. Perenn. Indig.  
 Rapunculus, spica longiore.

*Pericarpio membranaceo tricapsulari.*

GLADIOLUS, fl. purp. Officin. Radix Victorialis rotunda.  
 CANNA INDICA, fl. luteo punctato.  
 Canna Indica, fl. coccin.  
 Canna Indica, fl. lut. maiore.

*Pericarpio membranaceo quadricapsulari.*

SESAMUM.

*Pericarpio membranaceo quinquecapsulari.*

CHAMAERHODODENDROS seu Ledum.

Peri-

Pericarpio membranaceo sexcapulis  
distincto.

ARISTOLOCHIA, fl. flauo, radice longa. Officin.  
Perenn.

Seminibus inclusis pericarpio duriori.

VITEX. Officin. Agnus castus.

Seminibus inclusis pericarpio carnosio  
seu bacca.

CAMARATINGA, uel Pseudo-uiburnum Americanum,  
fl. luteo. Male Viburnum Americanum. Perenn.

Camaratinga, folio Vrticae.

XYLOSTEVM. Male Chamaecerasus, uel Periclymen-  
num rectum. Perenn. Indig.

PERICLYMENVM, fl. rubell. Vulgo Caprifolium  
German. Perenn.

ARVM. Officin. Perenn.

Arum maximum Aegyptiacum. Vulgo Colocassia.

Arum polyphyllum, Dracunculus et Serpentaria di-  
ctum, caule maculato. Perenn.

ORDO II.

Plantarum gaudentium flore  
perfecto, simplici, irregulari dipetalo.

Hic dissimulandum non est, uix ullum his nostris in  
Terris occurrere florem irregularem dipeta-  
lum: licet quidam e minus cognitis huc reuoca-  
ri possent, quemadmodum in Horto Malabarico

KONDAM-PALLV et NELIPV describuntur  
ut dipetala irregularia.

---

ORDO III.

Plantarum gaudentium flore  
perfecto, simplici, irregulari tripetalo.

His nostris in regionibus uix ullus occurrit flos irre-  
gularis tripetalus.

---

ORDO IV.

Plantarum gaudentium flore  
perfecto, simplici, irregulari tetrapetalo;  
conceptaculo simplici breuissimo

feu

*Siliculae sphaericae incluso semine  
subrotundo.*

FVMARIA, fl. rubr. Officin. Indig.

*Siliculae echinatae incluso semine  
reniformi.*

ONOBRYCHIS: puta monospermos, nam siliquis  
gaudens articulatis spectat ad Hedyfarum.

*Siliculae glabrae incluso semine oblongo.*

BARBA IOVIS, fl. pallide-luteo. Perenn.

*Silicu-*

*Siliculae rugosae incluso semine reniformi.*

MELILOTVS, fl. luteo et fl. albo. Male Trifolium odoratum. Officin.

Melilotus, fl. coeruleo. Lotus Officinar. item Lotus urbana.

*Siliculae, latitanti intra perianthium strigosus, incluso semine.*

TRIFOLIUM, cuius uariae species. Indig. Perenn.

*Siliculae, latitanti intra perianthium uillosum, incluso semine.*

LAGOPVS. Indig.

*Siliculae, latitanti intra perianthium turgidulum, incluso semine.*

ANTHYLLIS, fl. lut. Vulgo Vulneraria rustica seu pratensis. Indig. Perenn.

## Conceptaculo longiori

feu

*Siliquae bullatae incluso semine turbinato.*

CICER, fl. alb. et fl. purp. sem. rubr. Officin.

*Siliquae bullatae incluso semine reniformi depresso.*

COLVTEA, fl. luteo, dicta Colutea uescicaria. Male huc refertur Colutea Scorpioides. Perenn.

*Siliquae*

*Siliquae speciosae incluso semine longo.*

FABA. Male Phaseolus, fructu albo. Officin.

*Siliquae speciosae incluso semine lato.*LUPINVS, fl. albo, fl. luteo, fl. coeruleo et fl. car-  
neo. Officin.*Siliquae speciosae incluso semine re-  
niformi.*

PHASEOLVS, fl. albo. Officin.

Phaseolus Italicus, fl. variegato.

Phaseolus Indicus, fl. coccineo.

Phaseolus cochleatus et hilo magno signatus. Vulgo  
Lablab Alpini.*Siliquae mediocri incluso semine utrin-  
que conuexo.*

LENS. Officin.

*Siliquae mediocri incluso semine globoso.*

PISVM, fl. luteolo aut uiridi. Officin.

Pisum hortense maius, semine albo, uel ex rubro ua-  
riegato.*Siliquae mediocri incluso semine subrotundo.*

LATHYRVS.

Lathyrus, fl. magno odorato, coeruleo et purpur. Zei-  
lanicus.

Lathyrus, fl. purpur. Tingitan.

Lathyrus, fl. coeruleo. filiqua latiore.

Lathyrus Ital. fl. coeruleo. picto.

Lathy-

Lathyrus, fl. albo. Male in Officinis Cicer album.  
 CRACCA, Graecorum Aracus. Male Vicia multi-  
 flora. Indig.

Cracca minor. Male Vicia fegetum.

VICIA, fl. purp. Nota. Cracca fert pendulas ubi-  
 que siliquas; Vicia uero proprie dicta erectas.

OROBVS Syluaticus. Indig.

*Siliquae mediocri incluso semine anguloso.*

ERVVM, fl. fuluo.

*Siliquae mediocri incluso semine re-  
 niformi.*

LABVRNVM, fl. luteo eleganti. Perenn.

PSEUDO-ACACIA. Male Acacia Virginiana, aut  
 Acacia Robini.

GLYCYRRHIZA, siliquis erectis et compressis.  
 Officin. Perenn.

GENISTA, fl. luteo. Perenn. Indig.

Genista Hispanica.

ANONIS, uel Ononis, fl. rubro, uel purp. Perenn.  
 Indig.

CYTISVS. Perenn. Nota. Arduum est Cytisum et  
 Genistam distinguere, nisi florem, fructumque  
 minorem ac hirsutam in plerisque siliquam at-  
 tendere quis uelit.

*Siliquae angustiori inaequali incluso  
 semine longo.*

GALEGA, fl. albo. Officin. Perenn.

PSEUDO-FVMARIA. Male Fumaria bulbosa, semine  
 nigro splendente.

E

Pseu-

Pseudo-fumaria Indica, fl. ex luteo rubroque mixto.

*Siliquae cylindraceae incluso semine  
rotundo.*

LOTVS tetragonolobus, fl. atrorubente.

*Siliquae cornutae incluso semine sesa-  
maceo.*

FOENY GRAECVM, fl. albo. Graecis Buceros si-  
gnificantius. Officin.

*Siliquae contortae in spiram simplicem in-  
cluso semine reniformi.*

FALCATA, fl. luteo. Inconuenienter Medica falca-  
ta. Communiter Medica uera.

*Siliquae contortae in spiram multiplicem  
incluso semine reniformi.*

COCHLEATA, fl. lut. Inconuenienter Medica Coch-  
leata. Nota. Fructus uarietate mirabili inter se  
discrepant: siquidem alii compressi, alii rotun-  
di, uel ouales, alii elongati et quasi doliati; qui-  
dam hispidi, aut etiam durius echinati, quidam  
longioribus, alii breuioribus spinis armati, alii  
non spinosi.

*Siliquae articulatae incluso semine recto.*

CORONILLA maritima, odorata, fl. lut. Male Co-  
lutea scorpiodes maritima, uel etiam Colutea  
Cretica, glauco folio.

Coro-



Coronilla montana. Vulgo Colutea scorpioides humilior.

Coronilla maior, fl. luteo. Male Colutea scorpioides.

*Siliquae articulatae inclusō semine reniformi.*

HEDYSARVM, fl. rubro, fl. albo, et fl. persico. Communiter Hedysarum clypeatum. Perenn.

Conceptaculo duplicato longiori  
*inclusō semine sesamaceo.*

ASTRAGALVS vulgaris. Male Glycyrrhiza syluestris. Indig. Perenn.

Conceptaculo duplicato breui turgido  
*inclusō semine reniformi.*

GLAVX. Male Astragalus perennis.

TRAGACANTHA, fl. albido. Dodonaei Spina hirci. Perenn. Officin.

Conceptaculo duplicato breui depresso.  
*inclusō semine plano.*

THLASPIDIVM. Male Thlaspi genuinum. Perenn. Thlaspidium Creticum, fl. albo et fl. purp. Male Thlaspi umbellatum Creticum.

Conceptaculo tripartito solidiori  
*inclusō semine rotundo.*

ESVLA. Officin. Perenn. Indig.

E 2

Esula

**Efula maior**, fl. luteolo. Male Lathyris, uel Cataputia. Vulgo Cataputia minor. Officin.

**Efula**, caule crasso. Male Tithymalus arborefcens. Perenn.

**Conceptaculo tripartito Vesicae simili**  
*incluso semine rotundo, nigro,*  
*cordis figura signato.*

**VESICARIA**, fl. albo. Male ab aliis Pisum cordatum, aut Halicacabum peregrinum.

**Conceptaculo quadripartito**  
*incluso semine*

Nihil adhuc dum cognitum est ex genere plantarum flore irregulari tetrapetalo gaudentium.

**Conceptaculo quinquepartito turgido**  
*incluso semine rotundo.*

**BALSAMINA**, fl. uariorum colorum. Nota. Non necessum, ut Balsaminae addatur cognomen foeminae, cum mari nomen Momordicae usitatum competat aptius.

**Conceptaculo quinquepartito angusto**  
*incluso semine longo.*

**IMPATIENS**, fl. lut. Vulgo Balsamina lutea, seu Noli me tangere.

## ORDO V.

Plantarum gaudentium flore perfecto,  
simplici, irregulari, pentapetalo.

Seminibus nudis, binis, latis, compressis,  
*imbriata orbicula praeditis.*

TORDILIVM, fl. albo. Tordilium Syriacum.

*fere planis, cordiformibus.*

SPHONDYLIVM, fl. alb. et fl. rubr. Vulgo Branca  
urcina. Officin. Indig.

*fere planis, rotundioribus.*

PASTINACA, fl. lut. syluestr. et Satiua. Indig. Of-  
ficin.

IMPERATORIA, fl. alb. Aliis Ostrutium. Male An-  
gelicae species. Officin. Perenn.

OREOSELINVM, fl. alb. Aliis Petroselinum monta-  
num. Cordi Polychrestum. Officin. Perenn.  
Indig.

*fere planis, oblongis.*

PEVCEDANVM, fl. luteolo. Officin. Perenn.

ANETHVM, fl. lut. Officin.

Seminibus nudis, binis, latis, turgidioribus,  
*striatis et alatis simul.*

ANGELICA, fl. uiridiusc. sem. odorato. Officin.  
Perenn.

E 3

An-

Angelica erratica seu fyluestris male huc refertur,  
potius Podagraria dicenda.

*echinatis.*

ECHINOPHORA, fl. alb. Vulgo Caucalis. Indig.

*hispidis.*

STAPHYLINVS, fl. alb. et fl. rubr. Vulgo Daucus  
Officin. Indig.

SANICVLA, fl. albido. Officin. Perenn.

Seminibus nudis, binis, longis, gra-  
cilioribus,  
*rostratis.*

SCANDIX, fl. albo. Vulgo Pecten Veneris. Indig.  
*uillosis.*

CYMINVM, fl. albo. Officin.

*lanuginosis.*

DAVCVS. Officin. uerus, non alius est, quam Cre-  
ticus.

Daucus Macedonicus, fl. alb. Vulgo Petroselinum  
Macedonicum, item Apium Macedonicum.  
Officin.

*laeuibus, bullis.*

CEREFOLIVM, fl. alb. vel Chaerefolium. Officin.  
Cerefolium fyluestre. Male Myrrhis fyluestris.

*striatis, nigris.*

PERFOLIATA, fl. lut.

*Striatis*

*striatis, fuscis.*

PODAGRARIA, fl. albo. Alioquin Angelica syluestris, uel erratica. Vulgo herba Gerhardi.

*striatis, albidis.*

FALCARIA, fl. alb. Alioquin Eryngium aruense, foliis ferrae similibus.

*striatis, lineis pallidioribus distinctis.*

MYRRHIS, fl. albo. Aliis Chaerophyllum Syluestre. Vulgo Cicutaria bulbosa.

Myrrhis palustris, fl. Amethystino. Perenn. Indig.

CARVM, uel Caruum. Officin.

SISARVM, fl. albo, radice dulci. Officin. Perenn.

Seminibus nudis, binis, longis, tumidi-  
dioribus,

*striatis profundius, seu sulcatis.*

ODORATA, fl. albo. Male Cicuta, uel Cicutaria, uel Myrrhis. Perenn. Indig.

LEVISTICVM, fl. lut. Officin. Perenn.

FOENICVLVM, fl. lut. Officin. Perenn.

*striatis leuius.*

SILER, fl. albo, folio Aquilegiae potissimum. Male Ligusticum, Sefeli, Libanotis. Perenn.

PELLANDRIVM, fl. albo. Aliis Cicuta palustris, item Cicutaria aquatica. Perenn. Indig.

*striatis, subhirsutis.*

ASTRANTIA, fl. albo. Perenn.

Semi-

Seminibus nudis, binis, solidis.

*mediocribus, globosis.*

CORIANDRUM, fl. albo. Officin.

Coriandrum sylvestre ignobilius. Indig. Nota Distinctio Bauhinorum inter Coriandrum sylvestre foetidissimum, et inodorum, nulla est. Est enim Coriandrum sylvestre non nisi unicum hactenus notum, semine inodoro, cetera foetidissimum.

ANISVM, fl. albo. Male Cuminum dulce Melitense. Officin.

CICUTA uera, flos. albis. Officin.

CYNAPIVM seu Petroselinum caninum, fl. alb. Aliis Cicuta fatua, item foetida: quia radix satis foetida; reliquum uero plantae pene inodorum existit. Indig.

*minoribus.*

CICVTARIA, fl. albo. Aliis Sium uirulentum. Perenn. Indig.

PIMPINELLA, fl. albo. Vulgo Pimpinella saxifraga maior, item Pimpinella nigra. Officin. Perenn.

*minimis, striatis.*

APIVM, fl. albo. Aliis Petroselinum aquaticum. Officin. Apium satium, fl. luteo. Officin.

*minimis, subhirsutis.*

AMMI, fl. albo, fol. Foenic. Officin.

Ammi minimum, fl. albo, odore Origani, uel Satureiae. Verum Ammi Dioscoridis.

Semi-

## Seminibus nudis ternis.

CARDAMINDVM maius, fl. lut. et minus, fl. sulphur. Male Nasturtium Indicum, aut Viola scandens. Aliis Acriuola. Officin.

## Seminibus nudis quinis.

GERANIVM.

Geranium, fol. Maluae, odorat. fl. purp. Cap. bonae spei arborefc.

Geranium Africanum, folio Alchymillae.

Geranium Africanum triste.

Geranium Moschatum.

Geranium Robertianum aruense. Indisl.

Seminibus latentibus in conceptaculo  
simplici

*bivalui seu siliqua rectis.*

SILIQVASTRV. Vulgo Arbor Iudae. Perenn.

*Bivalui seu siliqua curuis latissimisque.*

SENN. Officin. Perenn.

Seminibus latentibus in conceptaculo  
simplici

*trivalui oblongo.*

VIOLA, fl. violaceo, simpl. et plen. Officin. Perenn.

Viola tricolor. Male in Officinis Iacea. Perenn.

Nota. Ad Violas non pertinent Viola lutea

Tragi et Tabern. nec Viola matronalis, nec

Viola lunaria, neque Viola pentagonia.

F

Semi-

Seminibus latentibus in conceptaculo  
tricapsulari  
*longioribus.*

STAPHILAGRIA. Officin.

DELPHINIUM. Vulgo Calcatrippa, item Conso-  
lida regularis. Nota. Reperitur unicapsulare,  
et tricapsulare.

Delphinium fatium, flore uarii coloris.

Delphinium, fl. pleno.

Delphinium latifolium, fl. minor. coerul.

Seminibus latentibus in conceptaculo tri-  
um aut quinque capsularum.

NAPELLVS. Aliis Aconitum. Nota. Praecoces Napelli  
tres tantum siliquas producunt, forsân quia  
festinando fructus omnes haud absoluere pos-  
sunt: ferotini quinque. Praeterea nulla est in-  
ter omnes Napelli species, quae non ipso fo-  
lio discerni queat a reliquis, si modo eiusdem  
magnitudinis folia conferantur: sunt enim uel  
longiora, uel obtusa, laciniis angustioribus  
latioribusue diuisa. In ANTHORA folia tenu-  
issimis constant laciniis: in Napello humiliore,  
fl. luteo latissimis; cui fere paria sunt Na-  
pelli, fl. luteo elatioris: obtusa sunt Napelli fl.  
albo; acuta magis, flore mixto. RIVIN.

Seminibus latentibus in conceptaculo  
quinque capsulari

*maio-*



*maiore.*

FRAXINELLA, fl. alb. et fl. rubr. seu purpureo. Officin. Perenn.

*minore.*

PYROLA. Officin. Perenn.

## ORDO IV.

## Plantarum gaudentium flore

Simplici, irregulari, hexapetalo,

Semine tricapsulari,

*radice carnosâ testiculata.*

ORCHIS. Officin. Indig.

*radice carnosâ caudata.*

SATYRION. Officin. Indig.

*radice carnosâ digitata.*

PALMATA. Vulgo Palma Christi.

*radice fibrosa.*

NIDVS. Vulgo Nidus auis seu Ophris. Vulgo Orchis bifolia herbaceo flore maior. Vulgo Bifolium syluestre.

DAMASONIVM, fl. alb. Male Helleborine, fl. alb.

HELLEBORINE.

CALCEOLVS.

F 2

Semi-

Semine quadricapsulari.

MELIANTHVS. Male Pimpinella spicata maxima  
Africana.

ORDO VII.

Plantarum gaudentium flore  
Simplici, irregulari, Polypetalo.

Eiusmodi plantarum nihil quicquam huc usque de-  
tectum est.

\*\*\*\*\*

CLASSIS II.

Plantarum florem perfectum  
compositum gestantium.

SECTIO I.

Plantarum flore perfecto, composito  
ex regularibus flosculis tantum.

ORDO I.

Plantarum gaudentium flore perfecto,  
composito ex regularibus tantum  
eiusdem generis  
monopetalis,

*Semine*

*Semine nudo plurimo  
solido.*

**S**PHAEROCEPHALVS. Vulgo Carduus Sphaerocephalus. Aliis Echinopus, aliis Scabiosa Carduifolia Sphaerocephala elatior. Perenn.

**A**MARANTHOIDES, Lychnidis folio, floribus conglomeratis, seu capitulis purpureis. Vulgo Amaranthus globosus.

**G**ARTHAMVS. Aliis Cnicus, fl. lut. Officin.

**S**ANTOLINA, fl. fulph. Male Abrotanum foemina, aut Cupressus herba. Perenn.

**T**ANACEIVM uulgare, fl. luteo. Indig. Perenn. Officin.

Tanacetum, foliis crispis. Perenn.

**B**ALSAMITA. Aliis Tanacetum hortense, Lepidii foliis ferratis, Officinarum Mentha Saracenic.

**A**BSINTHIVM, fl. lut. Officin. Perenn. Indig.

**A**BROTANVM. Vulgo Abrotanum mas. Officin. Perenn.

**A**RTEMISIA uulgaris maior, caule et floribus purpurasc. Officin. Indig.

Artemisia uulgaris maior, caule ex uiridi albente. Indig. Perenn.

*Semine nudo plurimo  
papposo.*

**E**LICHRYSVM, fl. lut. Aliis Chrysocome. Officinarum Stoechas Citrina. Indig. Perenn.

**E**VPATORIVM. Vulgo Eupatorium cannabinum uel uulgare, it. Herba S. Kunigundis. Indig.

**G**NAPHALIVM. Aliis Filago, Centunculus, Herba impia.

46 PLANTAE FLORE COMPOSITO

BACCHARIS. Quibusdam Conyza maior uulgaris.  
Indig. Perenn.

SENECIO, fl. lut. Officin. Indig.

PETASITES, fl. rubello. Officin. Perenn.

CARDVVS, fl. purp. et fl. albo, spinosissimus, angustifolius uulgaris. Perenn. Indig.

Carduus maculis albis notatus uulgaris. Aliis Carduus lacteus.

Carduus Mariae non maculatus.

IACEA, fl. alb. et fl. purp. Indig.

Iacea nigra. Aliis herba Trinitatis.

BENEDICTA. Alioquin Carduus benedictus. Officin. Indig.

LAPPA. Aliis Bardana maior, it. Personata. Officin. Indig.

*Semine latente*

*intra succulentum fructum.*

ANANAS.

Flore composito ex regularibus tantum  
eiusdem generis pentapetalis.

ERYNGIVM. Indig. Officin. Perenn.

---

ORDO II.

Plantarum gaudentium flore perfecto,  
composito ex regularibus tantum  
diuersi generis.

CARLINA, magno flore. Aliis Cardopatium. Officin. Perenn.

NYM-



**N**YMPHAEA, fl. alb. et fl. luteo, composita ex flore pentapetalo et polypetalo. Officin. Indig.

**H**ERACANTHA constat ex fl. polypetalo et regulari, disco radiato. Nota. Vix plures disco radiato, praeter hanc. Qui discum constituunt, monopetali sunt regulares, quinque laciniis diuisi. Radius si quis est, polypetalum florem imitatur.

## SECTIO II.

Plantarum flore perfecto, composito ex regularibus et irregularibus flosculis simul.

### ORDO I.

Plantarum gaudentium flore perfecto, composito ex regularibus in medio, et irregularibus in ambitu, femine plurimo folido.

**F**LOS SOLIS, fl. luteo, et fl. ex luteo albescente, simplici et pleno. Aliis Chrysanthemum Peruvianum, Helenium Indicum maximum, Herba maxima.

**C**HRYSANTHEMVM, fl. luteo, fl. albo et fl. partim candido. partim luteo simplici et pleno, folio Matricariae.

Chrysanthemum, folio Bellidis maioris uiridi. Indig.

Chrysanthemum, folio Tanaceti minoris. Aliis Bupthalmus, Tanaceti minoris foliis. Indig.

PRE-

LEVCANTHEMVM. Aliis Bellis syluestris, caule foliofo maior. Indig.

BELLIS.

Bellis hortensis, fl. albo, incarnato, rubro, uario ex candido et rubro, simpl. et pleno. Officin.

Bellis syluestris minor. Indig.

COTVLA, fl. albo. Vulgo Chamomilla foetida.

CHAMOMILLA, fl. candido - luteo. Officin. Indig.

Chamomilla Romana, fl. pleno albic. Officin. Perenn.

BYPHTHALMVS. Indig.

PTARMICA, fl. alb. folio ferrato. Officin. Perenn.

MATRICARIA. Officin. Perenn.

MILLEFOLIUM, fl. albo. Indig. Officin.

AGERATVM. Officin. Eupatorium Mesue.

ASTERISCVS. Aliis Chrysanthemum Asteris facie.

CALENDVLA, fl. lut. Officin.

BIDENS. Vulgo Chrysanthemum Cannabinum aquaticum. Indig.

SCABIOSA pratensis hirsuta. Officin. Indig.

Scabiosa Indica prolifera.

Scabiosa Hispanica marina.

Scabiosa altissima, fl. puniceo.

Scabiosa perennis, fl. sulphureo.

Scabiosa perennis, Lauendulae colore.

Scabiosa praemorsa radice. Vulgo Morfus diaboli.

### Semine plurimo papposo.

HELENIUM. Aliis Enula campana. Officin. Indig.  
Perenn.

ASTER.

Aster Atticus coeruleus uulgaris. Indig.

VIRGA AVREA, fl. lut. Indig. Perenn.

CONYZA

EX REGVLAR. ET IRREGVLARIBVS. 49

- CONYZA, fl. coerul. Officin. Indig.  
DORONICVM, fl. lut. Perenn.  
IACOBAEA vulgaris maior laciniata. Perenn. Indig.  
Iacobaea marina, seu cinerea, uel incana. Perenn.  
TVSSILAGO, fl. lut. Officin. Indig.  
CYANVS, fl. coerul. Officin. Indig.  
Cyanus floridus odoratus Turcicus, fl. purp. fl. lut.  
et fl. albo.  
Cyanus fegetum, fl. purpur. incarnat. ex albo uio-  
laceo, et atro purpurascete.  
Cyanus hortensis, fl. pleno coeruleo, purpureo, et  
medio-purpureo.

ORDO II.

Plantarum gaudentium flore  
perfecto, composito ex regulari in ambi-  
tu, et irregularibus in medio,  
et quidem  
ex regulari pentapetalo, et irregularibus.

- GRANADILLA. Vulgo Flos Passionis. Aliis Cucu-  
meris species. Perenn.  
NIGELLA, fl. simpl. et pleno. Officin.  
HELLEBORVS. Vulgo Helleborus niger. Officin.  
Perenn.

Ex regulari hexapetalo, et irregu-  
laribus.

ACONITVM.

G

Exre-



Ex regulari polypetalo, et irregularibus.

STOEBE. Aliis Xeranthemum. Nota. Radius in Helleboro, et Stoebe regularis est, sed non deciduus. Qui medium floris occupant, irregulares sunt flosculi; magis tamen in Helleboro, quam Stoebe.

\*\*\*\*\*

SECTIO III.

Plantarum flore perfecto, composito ex irregularibus flosculis tantum.

ORDO I.

Plantarum gaudentium flore perfecto, composito ex irregularibus tantum, et quidem eiusdem generis, femine solido.

DIPSACVS. Satiuus. Aliis Carduus fullonum. Dipfacus fyluestris. Aliis Virga pastoris, item Labrum Veneris. Indig.

CICHO-





CICHORIUM, satium. Aliis Intybus, item Endiuia  
vulgaris. Officin.

Cichorium syluestre, fl. coerul. Cichoreum officinarum. Perenn. Indig.

RHAGADIOLVS. Aliis Hieracium siliqua falcata.

Semine papposo.

SCORZONERA, fl. lut. Officin. Perenn.

TRAGOPOGVM, uel Barba hirci, fl. luteo. Indig.  
Perenn.

TARAXACVM. Aliis Dens leonis. Indig.

HIERACIUM. Maius, et minus, fl. lut. et fl. sulphur.  
Indig.

PILOSELLA. Aliis Auricula muris.

SONCHVS, laeuis vulgaris. Vulgo Lactuca leporina.

LACTVCA. Capitata, et non capitata. Officin.

Lactuca syluestris. Indig.

CHONDRILLA, fl. coerul. et fl. incarnato.

ZACYNTHA. Vulgo Cichorium uerrucarium.

ORDO II.

Plantarum gaudentium flore  
perfecto, composito ex irregularibus  
flosculis tantum,  
et quidem  
diuersi generis.

TAGETES. Aliis Flos Africanus. Male Tanacetum  
Africanum.

G 2

Tage-

Tagetes maximus, medius, minor, et minimus, fl. aureo, sulphureo, pallide luteo. Constat floribus irregularibus diuersi generis: alii enim sunt flosculi constituentes radium, alii discum. Praeterea sciendum, eosdem flosculos nonnunquam esse omnino planos, interdum uero fistulosos.

\*\*\*\*\*

## PARS II.

Complexa

Plantas, flore imperfecto  
praeditas.

### ORDO I.

- Plantarum amentiferarum, flosculis squamosis in nucamenta collectis,

**C**ORYLVS.

**I**VGLANS.

**C**ASTANEA.

**F**AGVS.

**Q**VERCVS.

**P**OPVLVS.

**B**ETVLA.

**L**YCOPODIVM.

**A**CORVS. Officin. Perenn. Indig.

**O**PHIOGLOSSVM, seu Lingua serpentina, item

**L**ingula uulneraria. Perenn. Indig.

**E**QVIVETVM. Indig.

ORDO

## ORDO II.

## Plantarum coniferarum.

ABIES.

LARIX.

## ORDO III.

Plantarum flore stamineo  
gaudentium.

GRAMEN, cuius uariae sunt species indigenae.

TRITICVM.

HORDEVM.

AVENA.

SECALE.

XANTHIVM spinosum Lusitanicum.

SPARGANIVM. Aliis Platanaria. Indig.

FICVS. Nota. Huius flores latent intra pericarpium succulentum.

## ORDO IV.

Plantarum flosculis conglom-  
meratis gaudentium.

ATRIPLEX. Pallide uirens, nigricans, et rubra.

Atriplex foetida. Vulgo Vuluaria.

BOTRYS, fl. uiridiusc. Officin.

PARIETARIA. Vulgo Iuncum.

MERCVRIALIS. Vulgo Mercurialis foemina.

BLITVM.

BETA ALBA, fl. viridi, unicapf.

SPINACHIA.

HALIMVS fruticosus, angustifolius, semine unico.

---

ORDO V.

Plantarum dorsiferarum, quae flosculos  
granulatos, sparsosque in auersa folio-  
rum parte gestant.

PHYLLITIS. Vulgo Lingua ceruina. Officin.

POLYPODIUM. Officin.

FILIX.

LONCHITIS. Altera Dioscoridis.

MURARIA. Vulgo Ruta muraria, officinarum Adian-  
thum album.

TRICHOMANES. Officinarum Polytrichum.

ADIANTHUM. Officinarum Adiantum nigrum.



PARS III.

Complexa

Plantas flore omnino carentes.

FUNGOS.

TVBERA.

MVSCVM.

LICHENA.

LENTICVLAM. Vulgo Lentem palustrem.

F I N I S.



# INDICIS INDEX.

A.	
<b>A</b> Bies.	53
Abrotanum.	45
Abrotanum mas.	45
Abrotanum foemina.	45
Abinthium.	45
Abutilon.	7
Abutilon Auicemae.	7
Acacia Robini.	33
Acacia Virginiana.	33
Acanthus.	27
Acer.	21
Acetosa maxima Hispanica.	10
Acetofella.	7
Aconitum.	49
Aconitum racemosum.	14
Acorus.	52
Acriuiola.	41
Actaea.	14
Adiantum.	54
Adiantum album.	54
Adiantum nigrum.	54
Adonis.	21
Ageratum.	45
Agnus castus.	29
Agrifolium.	8
Agrimonia.	16
Aiuga.	24
Aizoides.	22
Alcea.	3
Alcea arborefcens.	7
Alkekengi.	8
Alliaria.	13
Alnus nigra baccifera.	8
Aloe.	5
Alline.	16
Althaea.	3
Althaea arborefcens.	7
Althaea Theopbrafi.	7
Amaranthoides.	45
Amaranthus.	15. 16
Amarantibus baccifer.	18
Amarantibus globofus.	45
Ammi.	40
Ammi uerum Dioscoridis.	40
Amygdalus.	19
Anagallis.	3
Ananas.	46
Anchusa.	23
Androfaemum.	16
Androfaemum maximum quafi frutescens.	17
Anemone.	21
Anethum.	37
Angelica.	37
Angelica erratica feu fylueftris.	38. 39
Angelicae fpecies Imperatoria male.	37
Anifum	

## INDICIS

Anisum.	40	Balsamina.	36
Anonis.	33	<i>Balsamina lutea.</i>	36
Anserina.	15	<i>Balsamina mas.</i>	9
Anthora.	42	Balsamita.	45
Anthyllis.	31	<i>Barba caprae.</i>	15
Antirrhinum.	27	<i>Barba hirci.</i>	51
Aparine.	2	<i>Barba louis.</i>	30
Apium.	40	<i>Bardana maior.</i>	46
<i>Apium Macedonicum.</i>	38	<i>Basilicum.</i>	24
Apocynum.	4	Beccabunga.	28
Aquifolium.	8	Bellis.	48
Aquilegia.	18	<i>Bellis sylvestris.</i>	48
<i>Aracus Graecorum.</i>	33	Benedicta.	46
<i>Arbor Iudae.</i>	40	Berberis.	20
<i>Argentilla maior.</i>	15	Beta alba.	54
<i>Argentina.</i>	15	Betonica.	26
Aristolochia.	29	Betula.	52
Armeniaca.	19	Bidens.	48
Armoracia.	14	<i>Bifolium sylvestre.</i>	43
Artemisia uulgaris maior.	44	Bistorta.	1
Arum.	29	Blattaria.	28
Asarum.	7	Blitum.	53
Asparagus.	21	Borrago.	2
Asperula.	2	Botrus.	53
<i>Asphodelus.</i>	20	<i>Branca ursina.</i>	27-37
Aster.	48	Brasfica.	12
Asteriscus.	48	Brasfica sylvestris.	13
Astragalus uulgaris.	35	Brunella.	24
<i>Astragalus perennis.</i>	35	Bryonia.	8
Astrantia.	39	Buceros.	34
Atriplex.	53	Buglossa.	2
Aucuparia.	18	<i>Buglossum sylvestre minus.</i>	23
Auena.	53	Bugula.	27
Aurantia.	19	Bulbonach.	13
Auricula.	3	<i>Bulbus sylvestris.</i>	20
<i>Auricula muris.</i>	51	Bupthalmus.	48
<i>Auricula urfi.</i>	3	<i>Bupthalmus.</i>	47
		Bursa.	14
		<i>Bursa Pastoris.</i>	14
		Butomus.	10
		Buxus.	6
			Cala-
<b>B</b> Accharis.	46		
<i>Balaustium.</i>	21		

INDEX.

C.			
<b>C</b> Alamentha.	25	Cedronella.	27
Calcatrippa.	42	Centaurium.	4
Calceolus.	43	Centaurium minus.	18
Calendula.	48	Centimorbia.	4
Caltha.	18	Centumnodia.	3
Caltha palustris.	18	Centunculus.	2
Camaratinga.	29	Cerastus.	45
Campanula.	6	Ceratites Dioscor.	18
Canna Indica.	28	Cerefolium.	12
Cannabis.	4	Cereus.	38
Cannabis spuria.	25	Cerinth.	22
Caprifolium Germ.	29	Cerinthe maior.	2
Capficum.	9	Cervi spina.	8
Cardamindum maius et minus.	41	Chaerifolium.	38
Cardamine.	13	Chaerophyllum fylu.	39
Cardiaca.	24	Chamaecerasus.	29
Cardiaca Afric.	24	Chamaeciflus.	26
Cardinalis.	28	Chamaedrys.	23
Cardinalis Barbarini flos.	28	Chamaedrys palustris Allium redolens.	24
Cardopatium.	46	Chamaelaea.	11
Carduus.	46	Chamaemelus miniatum.	21
Carduus benedictus.	46	Chamaenerion.	7
Carduus fullonum.	50	Chamaerhododendros.	28
Carduus lacteus.	46	Chamaepitys.	24
Carduus sphaerocephalus.	45	Chamomilla.	48
Carlina.	46	Chamomilla foetida.	48
Carthamus.	45	Cheiri.	13
Carum.	39	Chelidonium.	12
Caruum.	39	Chelidonium maius.	12
Caryophyllata.	15	Chelidonium minus.	21
Caryophyllus.	16	Chondrilla.	51
Caryophyllus montanus.	15	Christophoriana.	14
Castanea.	51	Chrysanthemum.	47
Cataputia.	36	Chrysanthemum Asteris facie.	48
Cataputia maior.	5	Chrysanthemum cannabinum aquaticum.	48
Cataputia minor.	36	Chrysanthemum Peruvianum.	47
Caucalis.	38		
Cauda muris.	15		

H

Chry-

INDICIS

<i>Chrysocome.</i>	45	<i>Conuoluulus.</i>	6
<i>Cicer.</i>	31	<i>Conuoluulus pennatus exoticus.</i>	7
<i>Cicer album.</i>	33	<i>Conyza.</i>	49
<i>Cichorium.</i>	51	<i>Conyza mai. uulg.</i>	46
<i>Cichorium Officin.</i>	51	<i>Coriandrum.</i>	40
<i>Cichorium uerrucarium.</i>	51	<i>Cornu ceruinum.</i>	13
<i>Cicuta.</i>	39	<i>Cornus.</i>	14
<i>Cicuta fatua.</i>	40	<i>Cornus mas.</i>	14
<i>Cicuta foetida.</i>	40	<i>Corona.</i>	20
<i>Cicuta palustris.</i>	39	<i>Corona Imperialis.</i>	20
<i>Cicuta uera.</i>	40	<i>Coronilla.</i>	34. 35
<i>Cicutaria.</i>	40	<i>Coronopus.</i>	13
<i>Cicutaria.</i>	39	<i>Cortusa.</i>	16
<i>Cicutaria aquatica.</i>	39	<i>Cortusa Americ.</i>	16
<i>Cicutaria bulbosa.</i>	39	<i>Corylus.</i>	52
<i>Circaea.</i>	9	<i>Cotula.</i>	48
<i>Cistus.</i>	18	<i>Cracca.</i>	33
<i>Citrus.</i>	19	<i>Crassula maior.</i>	17
<i>Citrago Turcica.</i>	27	<i>Crista galli.</i>	28
<i>Clematis.</i>	11	<i>Crista galli purpurea.</i>	28
<i>Clinopodium.</i>	25	<i>Crocus.</i>	5
<i>Cnicus.</i>	45	<i>Cruciata.</i>	2
<i>Coccognidium.</i>	7	<i>Cucumis.</i>	9
<i>Cochlearia.</i>	14	<i>Cucumeris species Granatilla.</i>	49
<i>Cochleata.</i>	34	<i>Cucurbita.</i>	9
<i>Colchicum.</i>	5	<i>Cuminoides.</i>	14
<i>Colchicum commune.</i>	5	<i>Cuminum.</i>	38
<i>Colocasfia.</i>	29	<i>Cuminum dulce Melitense.</i>	40
<i>Colutea.</i>	13	<i>Cuminum syluestre.</i>	14
<i>Colutea Cretica.</i>	34	<i>Cupressus herba.</i>	45
<i>Colutea Scorpioides.</i>	31. 35	<i>Cuscuta.</i>	4
<i>Colutea Scorpioides humilior.</i>	35	<i>Cyanus.</i>	49
<i>Colutea Scorpioides maritima.</i>	34	<i>Cyclamen.</i>	3
<i>Colutea uescaria.</i>	31	<i>Cydonia.</i>	19
<i>Consolida.</i>	2	<i>Cynapium.</i>	40
<i>Consolida maior.</i>	2	<i>Cynoglossa.</i>	2
<i>Consolida media.</i>	27	<i>Cytifus.</i>	33
<i>Consolida regularis.</i>	42		
<i>Conuallium flores.</i>	9		

Da-



INDEX.

D.		Erysimum Theophr.	1
		Efula.	35 36
<b>D</b> Amasonium.	43	Euonymus.	14
Datura.	6	Eupatorium.	45
Daucus Creticus uerus.	38	<i>Eupatorium cannabinum seu</i>	
<i>Daucus Macedonicus.</i>	38	<i>uulgare.</i>	45
Daucus Officin.	38	Euphrasia.	27
Delphinium.	42		
Dens canis.	20		
<i>Dens leonis.</i>	51	F.	
Dentaria.	13	<b>F</b> Aba.	32
<i>Dentariae affinis Echii flore.</i>	3	Fabaria.	17
<i>Dentaria triphyllus.</i>	13	Fagus.	52
Dictamnus.	26	Fagopyrum.	1
Digitalis.	28	Falcaria.	39
Dipsacus.	50	Falcata.	34
Doronicum.	49	Ficaria.	21
Dracunculus.	29	Ficoides.	22
		Ficus.	53
E.		<i>Ficus Opuntia.</i>	22
<b>E</b> Bulus.	8	<i>Ficus Indica.</i>	22
Echinophora.	37	Filago.	45
Echinopus.	45	Filipendula.	19
Echioides.	23	<i>Filius ante patrem.</i>	7
Echium.	23	Filix.	54
Ecbium.	23	Flammula.	11
Elichrysum.	45	<i>Flammula Iouis.</i>	11
<i>Endiua uulgaris.</i>	51	<i>Flos Africanus.</i>	28
<i>Enula campana.</i>	48	<i>Flos Cardinalis Barberini.</i>	28
Ephemerum.	10	<i>Flos Paralyseos.</i>	3
Epimedium.	12	<i>Flos Passionis.</i>	49
Equisetum.	52	<i>Flos Solis.</i>	47
<i>Erantbemum.</i>	21	Foeniculum.	39
Erica.	7	Foenu Graecum.	34
Eruca.	12. 13	Fragaria.	15
Eruum.	33	Frangula.	8
Eryngium.	46	Fraxinella.	43
<i>Eryngium aruense.</i>	39	Fritillaria.	20
Erysimum.	13	<i>Fruentum Saracenicum.</i>	1
		Fumaria.	30
		H 2	
			Fu-

INDICIS

<i>Fumaria bulbosa.</i>	33	<i>Hedera.</i>	18
<i>Fungus.</i>	54	<i>Hedera arborea.</i>	18
<b>G.</b>		<i>Hedera terrestris.</i>	26
<b>G</b> alega.	33	<i>Hedysarum.</i>	35
Galeopsis.	26	<i>Hedysarum.</i>	30
Gallitrichum.	27	<i>Hedysarum clypeatum.</i>	35
Gallium.	2	<i>Helenium.</i>	48
Genista.	33	<i>Helenium Indicum maximum.</i>	47
Gentiana.	4	<i>Helleborine.</i>	43
Gentianella.	4	<i>Helleborine.</i>	43
Geranium.	41	<i>Helleborus.</i>	40
<i>Gerardi herba.</i>	39	<i>Helleborus albus.</i>	19
Geum.	17	<i>Helleborus niger.</i>	49
Gladiolus.	28	<i>Hepatica.</i>	21
<i>Gladiolus palustris.</i>	10	<i>Hepatica nobilis seu trifolia.</i>	21
<i>Glossum sativum.</i>	11	<i>Hepatica alba.</i>	16
Glaucium.	12	<i>Heracantha.</i>	47
Glaux.	25	<i>Heraclea.</i>	24
Glycyrrhiza.	33	<i>Herba Gerardi.</i>	39
<i>Glycyrrhiza sylvestris.</i>	35	<i>Herba Impia.</i>	45
Gnaphalium.	45	<i>Herba S. Kunigundis.</i>	45
Goffypium.	6	<i>Herba maxima.</i>	47
Gramen.	53	<i>Herba Siciliana.</i>	17
Gramen Parnassi.	16	<i>Herba Trinitatis.</i>	46
Granatus.	21	<i>Herba Trinitatis.</i>	21
Granatilla.	49	<i>Herniaria.</i>	4
Gratiola.	28	<i>Hesperis.</i>	13
Grossularia.	8	<i>Hesperis bortenfis.</i>	13
<i>Grossularia spinosa.</i>	8	<i>Hesperis odore Allii.</i>	13
<i>Grossularia non spinosa.</i>	9	<i>Hieracium.</i>	15
Gruinalis.	18	<i>Hieracium siliqua falcata.</i>	51
<b>H.</b>		<i>Hirundinaria.</i>	4
<b>H</b> alicacabus.	8	<i>Holosteum.</i>	15
<i>Halicacabum peregrinum.</i>	36	<i>Hordeum.</i>	53
Halimus fruticosus.	54	<i>Horminum.</i>	27
Harmala.	17	<i>Horminum spurium.</i>	27
		<i>Hyacinthus.</i>	6
		<i>Hyacinthus liliifoliosstellatus.</i>	29
		<i>Hy-</i>	

INDEX:

<i>Hyacinthus moschatus.</i>	6	<i>Lactuca.</i>	58
<i>Hyacinthus stellaris.</i>	20	<i>Lactuca agnina.</i>	23
<i>Hydrophyllon.</i>	3	<i>Lactuca leporina.</i>	51
<i>Hyofcyamus.</i>	28	<i>Ladanum fyluestre.</i>	24
<i>Hypericum.</i>	17	<i>Lagopus.</i>	31
<i>Hyssopus.</i>	26	<i>Lamium.</i>	24
<i>Hyssopus Arab.</i>	26	<i>Lamium.</i>	24
<i>Hyssopus Graec.</i>	26	<i>Lantana.</i>	7
		<i>Lapathum.</i>	40
		<i>Lapathum acutum.</i>	10
		<i>Lapathum hortense.</i>	4
<b>I.</b>		<i>Lappa.</i>	40
<b>Iacea.</b>	46	<i>Larix.</i>	53
<i>Iacea nigra.</i>	46	<i>Lathyrus.</i>	36
<i>Iacobaea uulgaris maior laci-</i>		<i>Lathyrus.</i>	32. 33
<i>niata.</i>	49	<i>Lauendula.</i>	25
<i>Iasminum.</i>	8	<i>Lauendula Spicata.</i>	26
<i>Iasminum Catalonicum.</i>	8	<i>Laureola.</i>	7
<i>Iberis.</i>	13	<i>Lauro-cerasus.</i>	18
<i>Ilex aculeata.</i>	8	<i>Laurus Tinus.</i>	7
<i>Impatiens.</i>	36	<i>Laurus.</i>	14
<i>Imperatoria.</i>	37	<i>Lens.</i>	32
<i>Intybus.</i>	51	<i>Lens palustris.</i>	54
<i>Ionthlaspi.</i>	11	<i>Lentibularia.</i>	27
<i>Ifatis.</i>	11	<i>Lenticula.</i>	54
<i>Iua Moschata.</i>	24	<i>Leonurus Afric.</i>	24
<i>Iuglans.</i>	52	<i>Lepidium.</i>	14
<i>Iuguba.</i>	8	<i>Leucanthemum.</i>	48
<i>Iuncus.</i>	19	<i>Leucoium luteum.</i>	13
<i>Iuncus floridus.</i>	19	<i>Libanotis.</i>	39
		<i>Lichen.</i>	54
		<i>Ligusticum.</i>	39
<b>K.</b>		<i>Ligustrum.</i>	8
<i>Keyria.</i>	13	<i>Liliohyacinthus.</i>	20
<i>Kondam-Pallu.</i>	30	<i>Lilium.</i>	20
<i>S. Kunigundis herba.</i>	45	<i>Lilium conuallium.</i>	9
		<i>Lilium Martagon.</i>	20
		<i>Limonium maritimum ma-</i>	
		<i>ius.</i>	14
<b>L.</b>		<i>Linaria.</i>	27
<i>Abiab Alpini.</i>	32	<i>Lingua ceruina.</i>	54
<i>Labrum Veneris.</i>	50		
<i>Laburnum.</i>	33		

INDICIS

<i>Lingua serpentina.</i>	52	<i>Matricaria.</i>	48
<i>Lingula uulneraria.</i>	52	<i>Matrisylua.</i>	2
<i>Linum.</i>	18	<i>Mastichina.</i>	25
<i>Linum umbilicatum.</i>	3	<i>Medica cochleata.</i>	34
<i>Lithospermum.</i>	2	<i>Medica falcata.</i>	34
<i>Lithospermum aruense.</i>	23	<i>Medica uera.</i>	34
<i>Locusta.</i>	23	<i>Melampyrum aruense.</i>	27
<i>Lonchitis.</i>	54	<i>Melanzana.</i>	9
<i>Lonchitis Dioscor.</i>	54	<i>Melianthus.</i>	44
<i>Lotus Officin.</i>	31	<i>Melilotus.</i>	31
<i>Lotus tetragonolobus.</i>	34	<i>Melissa.</i>	25
<i>Lotus urbana.</i>	31	<i>Melissa Moldanica uel Turcica.</i>	27
<i>Lupinus.</i>	32	<i>Melo.</i>	9
<i>Lupulus.</i>	3	<i>Melocactus.</i>	22
<i>Lychnis.</i>	16	<i>Melongena.</i>	9
<i>Lychnis uiscosa.</i>	18	<i>Mentha.</i>	25
<i>Lycopodium.</i>	52	<i>Menthae spec. male Pulegium.</i>	24
<i>Lycopersicon.</i>	9	<i>Mentha Saracenic.</i>	45
<i>Lysimachia corniculata.</i>	7	<i>Menthastrum.</i>	25
<i>Lysimachia galericulata.</i>	27	<i>Menyanthes.</i>	4
<i>Lysimachia siliquosa.</i>	7	<i>Mercurialis.</i>	4, 53
<i>Lysimachia speciosa.</i>	7	<i>Mercurialis mas.</i>	4
<i>Lysimachia spicata.</i>	19	<i>Mercurialis joemina.</i>	53
<i>Lysimachia uiscosa.</i>	18	<i>Mespilus.</i>	18
		<i>Mezereum.</i>	7
<b>M.</b>		<i>Mezereum Arab.</i>	11
<i>Maiorana.</i>	26	<i>Milium Solis.</i>	2
<i>Mala insana.</i>	9	<i>Millefolium.</i>	48
<i>Malua.</i>	3	<i>Millefolium aquaticum.</i>	11
<i>Malus.</i>	19	<i>Millefolium aquaticum lenticu-</i>	27
<i>Malus Armeniaca.</i>	19	<i>latum.</i>	3
<i>Malus Aurantia.</i>	19	<i>Millefolium palustre.</i>	4
<i>Malus Citria.</i>	19	<i>Millegrana.</i>	1
<i>Malus Cydonia.</i>	19	<i>Mirabilis.</i>	1
<i>Malus Persica.</i>	19	<i>Mirabilis Peruvianus.</i>	16
<i>Malus Punica.</i>	19	<i>Mitella.</i>	2
<i>Marrubium.</i>	24	<i>Mollugo.</i>	20
<i>Martagon.</i>	20	<i>Moly.</i>	10
<i>Marum Officin.</i>	25	<i>Moly Virginianum.</i>	10
<i>Marum uerum.</i>	24		

Mo-

INDEX.

Momordica.	9	Ocymastrum uerrucarium.	9
Momordica.	36	Odoraia.	39
Morsus Diaboli.	48	Oleander.	4
Morsus gallinae.	16	Olus album.	23
Moschatellina.	2	Omphalodes.	3
Muraria.	54	Onagra.	7
Muscari.	6	Onobrychis.	30
Muscipula.	18	Ononis.	33
Muscus.	54	Ophioglossum.	52
Myagrurn.	14	Opbris.	43
Myofurus.	15	Opulus.	8
Myriophyllon.	3	Opuntia.	22.
Myrrhis.	39	Orchis.	43
Myrrhis sylvestris.	38	Orchis bifolia.	43
Myrtillus.	9	Oreofelinum.	37
		Origanum.	26
N.		Ornithogalum.	20
Napellus.	42	Orobis Syluaticus.	33
Napus.	12	Ostrutium.	37
Narcissus.	5	Oxyacantha.	20
Nasturtium.	13	Oxycoccus.	14
Nasturtium aquaticum.	13		
Nasturtium hortense.	13	P.	
Nasturtium Indicum.	41	PAlma Christi.	43
Nasturtium pratense.	13	Palmata.	43
Nelipu.	30	Papauer.	12
Nepeta.	25	Papauer corniculatum.	12
Nerium.	4	Paralyseos flos.	3
Nicotiana.	4	Paridis herba.	14
Nidus.	43	Parietaria.	53
Nidus avis.	43	Paris.	14
Nigella.	49	Parnassia.	16
Noli me tangere.	36	Parnassi gramen.	16
Nurmularia.	3	Pastinaca.	37
Nux uescaria.	17	Peſten Veneris.	38
Nymphaea.	47	Pedicularis.	28
		Pedicularis lutea.	28
O.		Pellandrium.	39
Ocimum.	24	Pentaphylloides.	15

Pen-

INDICIS

<i>Pentaphylloides minus supinum.</i>	15	<i>Plantago aquatica.</i>	10
<i>Pentbaphyllum.</i>	15	<i>Plantaginis spec. male habetur</i>	
<i>Pepo.</i>	9	<i>Coronopus.</i>	13
<i>Perfoliata.</i>	38	<i>Plantaria.</i>	53
<i>Periclymenum.</i>	29	<i>Podagraria.</i>	39
<i>Periclymenum rectum.</i>	29	<i>Podagraria.</i>	38
<i>Periploca.</i>	4	<i>Posonia.</i>	21
<i>Perfica.</i>	19	<i>Polemonium.</i>	6
<i>Perficaria.</i>	2	<i>Polium.</i>	24
<i>Personata.</i>	46	<i>Polium montanum.</i>	24
<i>Petasites.</i>	46	<i>Polychrestum Cordi.</i>	37
<i>Petroselinum aquaticum.</i>	40	<i>Polygonatum.</i>	8
<i>Petroselinum caninum.</i>	40	<i>Polygonum.</i>	2
<i>Petroselinum Macedonicum.</i>	38	<i>Polypodium.</i>	54
		<i>Polytrichum.</i>	54
<i>Petroselinum montanum.</i>	37	<i>Pomum amoris.</i>	9
<i>Peucedanum.</i>	37	<i>Populago.</i>	18
<i>Phalangium.</i>	20	<i>Populus.</i>	52
<i>Phalangium ramosum.</i>	20	<i>Porrum.</i>	20
<i>Phalangium Virginianum.</i>	10	<i>Portulaca.</i>	16
<i>Phaseolus.</i>	32	<i>Potamogeton.</i>	12
<i>Phaseolus.</i>	32	<i>Potentilla.</i>	15
<i>Philanthropos.</i>	2	<i>Primula.</i>	3
<i>Phyllitis.</i>	34	<i>Primula Veris.</i>	3
<i>Phytolacca.</i>	18	<i>Pruneolum.</i>	19
<i>Pilosella.</i>	51	<i>Prunus.</i>	19
<i>Pimpinella.</i>	40	<i>Pseudo-acacia.</i>	33
<i>Pimpinella nigra.</i>	40	<i>Pseudanchusa.</i>	23
<i>Pimpinella sanguisorba.</i>	2	<i>Pseudo-distamnus.</i>	27
<i>Pimpinella saxifraga maior.</i>	40	<i>Pseudo-fumaria.</i>	33-34
		<i>Pseudo-uiburnum Americ.</i>	29
<i>Pimpinella spicata maxima</i>		<i>Psyllium.</i>	4
<i>Africana.</i>	44	<i>Ptarmica.</i>	48
<i>Piper Indicum.</i>	9	<i>Pulegium.</i>	24
<i>Piperitis.</i>	14	<i>Pulmonaria.</i>	19
<i>Pistacia sylvestris.</i>	17	<i>Pulsatilla.</i>	19
<i>Pisum.</i>	132	<i>Pyrola.</i>	43
<i>Pisum cordatum.</i>	136	<i>Pyrus.</i>	19
<i>Plantago.</i>	4		

Qua-

INDEX.

<b>Q.</b>		<i>Ruta sylvestris.</i>	17
<b>Q</b> Vamoclit.	9	<i>Ruta muraria.</i>	54
<b>Q</b> Quercus.	52	<b>S.</b>	
<b>Q</b> Quinquefolium.	15	<b>S</b> Agitta.	10
<b>R.</b>		<i>Sagitta aquatica.</i>	10
<b>R</b> Adix <i>Victoralis rotunda.</i>	28	<i>Sagittaria.</i>	10
<b>R</b> anae morsus.	10	<i>Salicaria.</i>	19
<b>R</b> anunculus.	15	<i>Salvia.</i>	26
<i>Ranunculus aquaticus.</i>	10	<i>Sambucus.</i>	8
<i>Ranunculi arvensis spec. Adonis.</i>	21	<i>Sanguiforba.</i>	2
<i>Ranunculus hepaticus trilobatus.</i>	17	<i>Sanicula.</i>	38
<i>Ranunculus moschatus.</i>	8	<i>Sanicula montana crenata.</i>	17
<i>Raphanistrum.</i>	12	<i>Sanicula montana rotundifolia.</i>	17
<i>Raphanistrum.</i>	12	<i>Santolina.</i>	45
<i>Raphanus.</i>	12	<i>Satureia.</i>	25
<i>Rapistrum.</i>	11	<i>Saryrion.</i>	43
<i>Rapistrum Ital. aut Gall.</i>	11	<i>Satyrium erythronium.</i>	20
<i>Rapistrum monospermum.</i>	11	<i>Saxifraga.</i>	17
<i>Rapunculus.</i>	28	<i>Saxifraga rubra.</i>	19
<i>Regina prati.</i>	15	<i>Scabiosa.</i>	48
<i>Rhagadiolus.</i>	51	<i>Scabiosa Carduifolia Sphaerocephala elatior.</i>	45
<i>Rhamnus catharticus.</i>	8	<i>Scabiosa montana.</i>	15
<i>Rhus.</i>	16	<i>Scammonea Monspeliaca.</i>	4
<i>Rhus opsoniorum.</i>	16	<i>Scirpus.</i>	19
<i>Ribes.</i>	9	<i>Sclarea.</i>	27
<i>Ricinus.</i>	5	<i>Scordium.</i>	24
<i>Rorella.</i>	16	<i>Scorzonera.</i>	51
<i>Rosa.</i>	18	<i>Scutellaria.</i>	27
<i>Rosmarinus.</i>	16	<i>Secale.</i>	53
<i>Ros Solis.</i>	16	<i>Sedum.</i>	18
<i>Rubia.</i>	2	<i>Sedum.</i>	23
<i>Rubia tinctorum.</i>	2	<i>Sedum spurium bicornis.</i>	17
<i>Rubus.</i>	18	<i>Semperuiuum.</i>	22
<i>Ruta.</i>	14	<i>Senecio.</i>	46
<i>Ruta hypericoides.</i>	16	<i>Senna.</i>	41
		<i>Serpentaria.</i>	29
		<b>I</b>	<b>Ser-</b>

INDICIS

Serpillum.	25	Squamaria.	27
Sesamum.	28	Stachys fyluestris.	24
Sesamum.	14	Staphisagria.	42
Seseli.	39	Staphylinus.	38
Siciliana.	17	Staphylo dendron.	17
Sideritis.	26	Statice.	15
Sideritis.	24	Stoebe.	50
Sideritidis spec. Ladanum Seget.	24	Stoechas.	26
Sigillum Salomonis.	8	Stoechas Arab.	26
Siler.	39	Stoechas Citrina.	45
Siliquastrum.	41	Strychnodendron.	8
Sinapi.	13	Sumach.	16
Sifarum.	39	Symphytum.	2
Sisymbrium.	13	Symphytum maculosum.	3
Sisyriachium Theophr.	20		
Sium virulentum.	40		
Sm. lax.	20		
Smilax aspera.	20	<b>T</b> Agetes.	51
Solanum.	8	Tanacetum uulg.	45
Solanum lignosum.	8	Tanacetum bortenſe.	45
Solanum mordens.	9	Tanacetum Afric.	51
Solanum uesicarium.	8	Taraxacum.	51
Soldanella.	4	Taxus.	7
Sonchus.	51	Telephium uulgare.	17
Sorbus.	18	Tertianaria.	27
Sorbus esculenta seu domestica.	18	Teucrium.	23
Sorbus aucuparia.	18	Thalictrum.	11
Sparganium.	53	Thlaspi aruense.	13
Spergula.	16	Thlaspi clypeatum.	11
Sphaerocephalus.	45	Thlaspi genuinum.	35
Sphostylium.	37	Thlaspi umbellatum Creticum.	35
Spica.	26	Thlaspidium.	35
Spinachia.	54	Thymus capitatus.	25
Spina acida.	20	Thymus uulg.	25
Spina cerui.	8	Tilia.	41
Spina hirci Dodonaei.	49	Tinus.	7
Spina infectoria.	8	Tithymalus arboreſcens.	36
Spiraea.	18	Tordilium.	37
Spiraea Theophr.	18	Tordilium Syriacum.	37
		Tragacantha.	35
			Tra-



## INDEX.

Tragopogum.	51	<i>Viola lunaria.</i>	41
Tribuloides.	11	<i>Viola lutea Tragi &amp; Tabern.</i>	41
<i>Tribulus aquaticus.</i>	11		
<i>Trichomanes.</i>	54	<i>Viola matronalis.</i>	41
Trifolium.	31	<i>Viola pentagonia.</i>	41
<i>Trifolium Hepaticum.</i>	21	<i>Viola scandens.</i>	41
<i>Trifolium odoratum.</i>	31	Virga aurea.	48
<i>Trifolium palustre.</i>	4	Virga Pastoris.	50
<i>Trinitatis herba.</i>	46	Vitex.	29
Triticum.	53	Vitis.	18
Tubera.	54	<i>Vitis Idaea palustris.</i>	14
Tulipa.	20	Vlmaria.	15
Turritis.	13	<i>Vmblicata.</i>	3
Tusfilago.	49	Vmblicus.	17
		<i>Vmblicus Veneris.</i>	17
V.		Vnifolium palustre.	16
Vaccinia.	9	Vrtica.	4
Valeriana.	23	<i>Vrtica aculeata.</i>	25
<i>Valeriana campestris.</i>	23	<i>Vrtica foetida.</i>	24
<i>Valeriana Graeca.</i>	6	<i>Vrtica mortua.</i>	24. 26
Veratrum.	20	<i>Vrtica urens.</i>	4
Verbascum.	26	<i>Vulneraria rustica seu pratensis.</i>	31
Verbena.	26	Vulvaria.	53
Veronica.	28	Vuularia.	11.
<i>Veronica aquat. mai. &amp; min.</i>	28		
Vesicaria.	36	X.	
Viburnum.	7	Xanthium spinosum Lusitanicum.	53
<i>Viburnum Americ.</i>	49	Xeranthemum.	50
Vicia.	33	Xylosteum.	29
<i>Vicia multiflora.</i>	33		
<i>Vicia segetum.</i>	33	Z.	
<i>Victorialis rad. rotunda.</i>	28	Zacintha.	51
Vinca.	4	Ziziphus.	8
<i>Vinca per Vinca.</i>	4		
Vincetoxicum.	4		
Viola.	41		

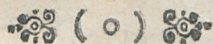

INDEX

41	Trigonometria
42	Trigonometria
43	Trigonometria
44	Trigonometria
45	Trigonometria
46	Trigonometria
47	Trigonometria
48	Trigonometria
49	Trigonometria
50	Trigonometria
51	Trigonometria
52	Trigonometria
53	Trigonometria
54	Trigonometria
55	Trigonometria
56	Trigonometria
57	Trigonometria
58	Trigonometria
59	Trigonometria
60	Trigonometria
61	Trigonometria
62	Trigonometria
63	Trigonometria
64	Trigonometria
65	Trigonometria
66	Trigonometria
67	Trigonometria
68	Trigonometria
69	Trigonometria
70	Trigonometria
71	Trigonometria
72	Trigonometria
73	Trigonometria
74	Trigonometria
75	Trigonometria
76	Trigonometria
77	Trigonometria
78	Trigonometria
79	Trigonometria
80	Trigonometria
81	Trigonometria
82	Trigonometria
83	Trigonometria
84	Trigonometria
85	Trigonometria
86	Trigonometria
87	Trigonometria
88	Trigonometria
89	Trigonometria
90	Trigonometria
91	Trigonometria
92	Trigonometria
93	Trigonometria
94	Trigonometria
95	Trigonometria
96	Trigonometria
97	Trigonometria
98	Trigonometria
99	Trigonometria
100	Trigonometria



46 3  
h, 16

A B 46 <sup>3</sup>  
h, 16

ULB Halle 3  
001 953 494



SR

D

Pehr



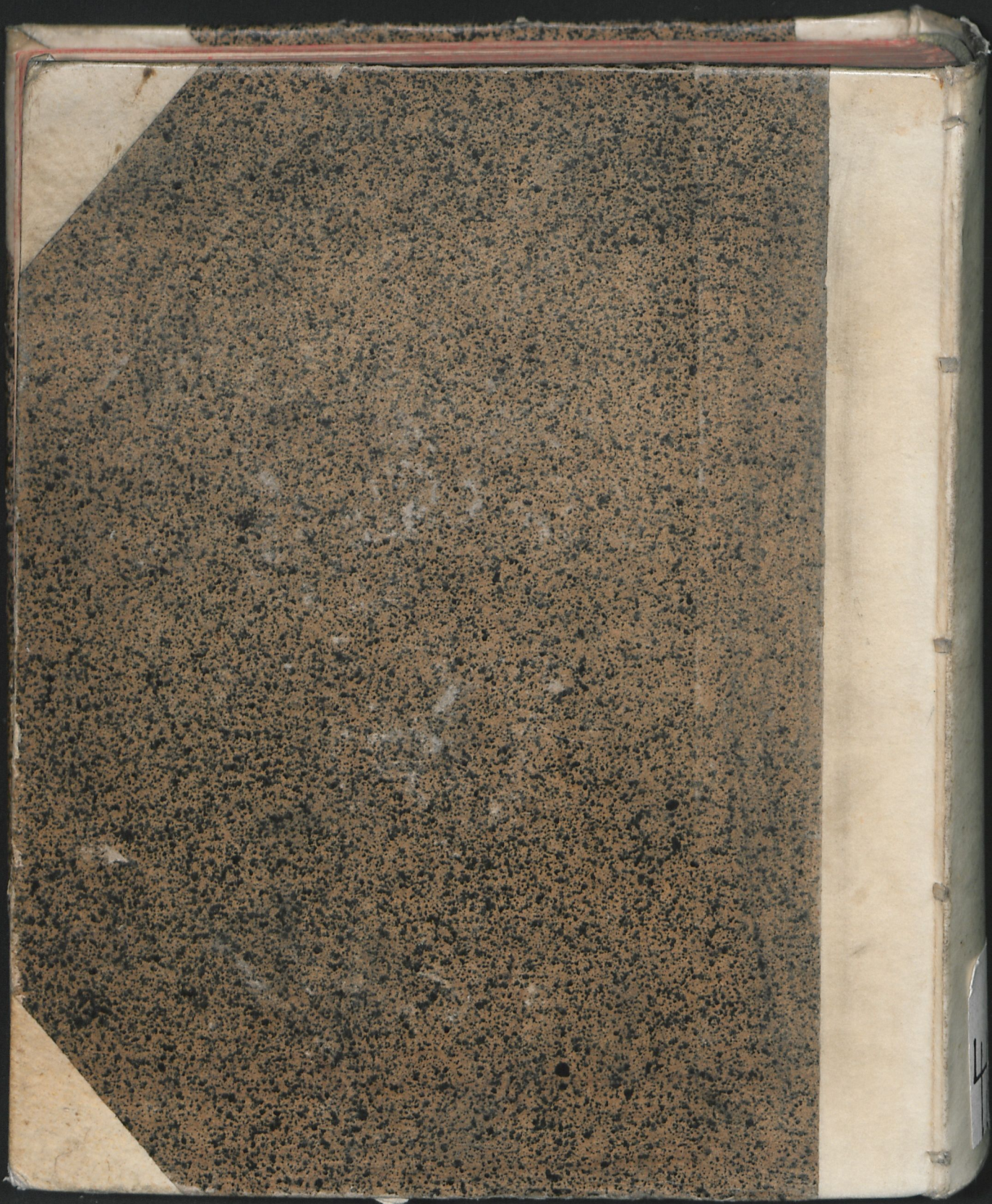

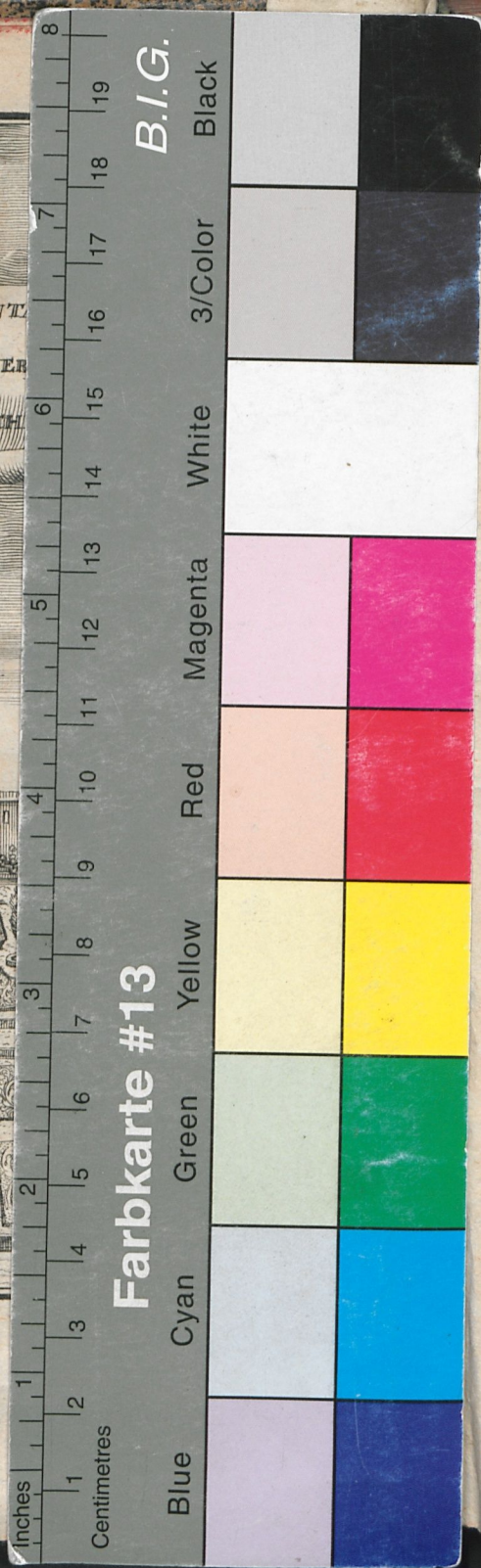

INDEX  
PLANTARVM  
HORTI MEDICI  
ACADEMIAE  
VITEMBERGENSIS

AVCTORE

JO. HENRICO HEVCHERO

PHILOS. ET MED. D. ANAT. ET BOTAN.  
PROF. PVBL.



VITEMBERGÆ

SVMPT. ET TYPIS CHRISTIANI GERDESII  
MDCCLXI.

