Adreß-Buch

und

Wohnungs-Anzeiger

für die Gesammtstadt

Halle a. d. Saale und Giebichenstein

nebst statistischen und topographischen Notizen
aus dem Saalkreise

für das Jahr

1875.

Herausgegeben von Hermann Pöhnitzsch,
Polizei-Secretär.



Halle.
Druck und Verlag von Otto Hendel.

Universitäts- und Landesbibliothek Sachsen-Anhalt
urn:nbn:de:gbv:3:3-62666/fragment/page=0005

BIBLIOTHECA
PONICKAVIANA

Pon V/6 2611
(1875)

Leipzigerstrasse Nr. 31, am Thurm.

C. Abelmann,

Sattler- und Täschnermeister,

HALLE A/S.,

Leipzigerstrasse Nr. 31 am Thurm,

empfiehlt sein Lager von selbstgefertigten **Reisekoffern** in allen Grössen, **Hutschachteln** und **Reisetaschen**, **Damentaschen**, **Portemonnaies** und **Cigarrenetuis**, **Kutschgeschirren** und **echt engl. Reitzeugen** und zur Anfertigung aller **Polsterarbeiten**. Auch werden **Stickereien** sauber und schnell garnirt.

Lager von **Nähmaschinen** der **Howe Nähmaschinen-Fabrik** in New-York.

Leipzigerstrasse Nr. 31, am Thurm.

FRANZ LENHARD,

Goldarbeiter.

Halle a. d. S., grosse Steinstrasse Nr. 69.

Lager

von soliden **Gold-** und **Silberwaaren**, in feinem und courrentem Genre, **goldner Herren-** und **Damenuhren**, nur für exclusives Publikum.

C. A. Kämmerer's Wittwe,

Lithographische Anstalt, Steindruckerei und Papierhandlung,

Alter Markt 13, vis à vis dem goldenen Pflug,

empfiehlt sich bei vorkommendem Bedarf mit allen in dies Fach einschlagenden Artikeln und versichert solide und elegante Arbeit bei billiger Preisstellung.

Universitäts- und Landesbibliothek Sachsen-Anhalt
urn:nbn:de:gbv:3:3-62666/fragment/page=0007

H. C. Weddy-Pönicke

gr. Ulrichstr. 61.

GROSSO-LAGER

von

Leinwand, Zwillich, Tischzeugen, Baumwollenwaaren, Bettfedern, Gardinen, Schweizer Weisswaaren, STICKEREIEN.

Anfertigung

von

Oberhemden

nach Maass, unter Garantie,

sowie

vollständiger Ausstattungen.

Eisbereitungs-Maschine.

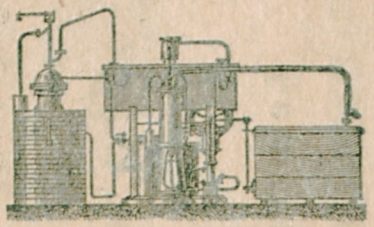

Vaas & Littmann,

Maschinen-Fabrik,

Rossplatz Nr. 3

empfehlen ihre vorzüglich construirten

Eisbereitungs-Maschinen

Mineralwasser-Apparat.

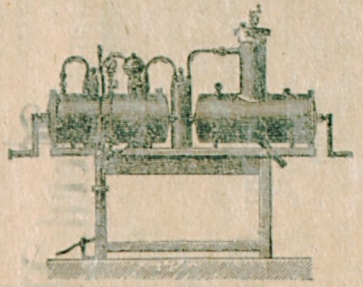

für den Hausbedarf, um 2, 4, 6 Pfund **Roh-** oder **Crême-Eis**. mit jedesmaliger Operation zu gewinnen, und für die Industrie, um 10 bis 1000 Pfund **Roh-Eis** stündlich zu erzeugen. Ferner

Mineralwasser-Apparate

zur Bereitung aller Arten **Mineralwasser, Limonaden, moussirender Weine** etc. Ferner

Eis-Schränke

jeder Grösse stets vorräthig.

Während der Sommersaison befindet sich in unserer Fabrik eine **Eis-Maschine** von 100 Pfund stündlicher Leistungsfähigkeit und ein **Mineralwasser-Apparat** in ununterbrochenem Betriebe.

Wir liefern **Eis** und **Selterwasser** jedem unserer geehrten Abnehmer ins Haus und kann auf die Abnahme des Eises abonnirt werden für die ganze Saison oder monatweise.

Universitäts- und Landesbibliothek Sachsen-Anhalt
urn:nbn:de:gbv:3:3-62666/fragment/page=0009

HERREN-MODEN-SALON

von

Carl Klos,

Halle a/S.,

Leipzigerstrasse Nr. 5.

Derselbe ist vermöge seiner Verbindungen mit den ersten Städten der modernen Welt nicht allein in den Stand gesetzt, die neuesten Moden durch elegante Façon zu repräsentiren, sondern hält auch fortwährend

Lager der vorzüglichsten

Deutschen, Englischen u. Französischen Originalstoffe

das sich mit jeder Saison erneut, um somit in Form und Qualität stets alles zu vereinen, was die

Eleganz

von der äussern Erscheinung der Herrenwelt nur immer fordern kann.

Schnelle Bedienung, solide Preise.

Werkstatt für **Bau-Arbeiten, Zinkbedachungen,** Oberlichtfenster.

Einkehlen **Dachfenster, Dachrinnen etc.** werden auf Bestellung dauerhaft und praktisch ausgeführt.

Ferd. Weber & Sohn,

Klempnermeister.

HALLE a/S.,

gr. Märkerstrasse 28.

Lager aller Arten **Lampen Kronleuchter** und lackirter Waaren.

Gegenstände von **Brittanniametall, Engl. Kupfer Silberplattirung** ff. Gusseisenwaaren, **Blech- u. Messing-Waaren.**

W. A. KYRITZ,

Halle a. S., Trödel 3,

Handlung von neuen böhmischen Bettfedern,

Daunen,

Schwanenfedern und Schwanendaunen.

Grösste Auswahl

neuer fertiger Federbetten

ein-, anderthalb- und zweischläfrig bei billigster Preisstellung.

ATELIER für Glasfirmen-Malerei.

Gustav Wiesert,

WERKSTATT für Holz- u. Blech-Lackirarbeiten.

Maler, Lackirer u. Firmaschreiber,

Halle, kleine Steinstrasse Nr. 1,

empfiehlt sich bei vorkommenden Fällen zur geneigten Beachtung.

Das Volksanwalts-, Agentur- und Commissions-Bureau

von

J. A. Bleeser,

welches alle gerichtl. wie aussergerichtl. Schriftsätze abfasst, Kauf-, Verkauf- u. Darlehnsgeschäfte vermittelt, auch Hauptagenturen für Lebens-, Feuer-, Hagel- u. Viehversicherungen besitzt, befindet sich bis auf Weiteres

gr. Klausstrasse 8, III. Etage.

Universitäts- und Landesbibliothek Sachsen-Anhalt
urn:nbn:de:gbv:3:3-62666/fragment/page=0011

J. Matthäus & F. Hausmann.

LAGER

in- u. ausländischer Stoffe

mit

Anfertigung

feiner Herren-Garderobe.

Jager in seidenen Shawltüchern, Shlipsen, Cravatten etc.

Halle a/S., Barfüsserstrasse 2.

Kohl's „Gasthaus zur Stadt Berlin"

Leipzigerstrasse Nr. 47, (nahe den Bahnhöfen)

in **Halle a/S.,**

empfiehlt seine **Logements** zu 7½, 10 u. 15 Sgr.

Reichhaltige Speisekarte. Table d'hote.

Gute Biere. Französisches Billard.

Grosse Restaurations-Localitäten.

W. Kohl, Besitzer.

Otto Hoffmann,

Leipzigerstrasse 85 Leipzigerstrasse 85

Tapeten- u. Rouleaux-Fabrik,

empfiehlt sein reichhaltiges Lager von

Tapeten, Bordüren, Decorationen, Rosetten u. Rouleaux

von den ordinärsten bis zu den feinsten in geschmackvollsten Dessins, **Wachsbarchent, Cocoslaufer** und **Abtreter, Deckenzeuge, Filzteppiche, Medaillons** und **Ofenschirme, Gummiunterlagestoff** für Kinder- und Krankenbetten, **Wachstuch** zu Stickerei, **Ledertuch** etc. zu anerkannt billigsten Preisen.

Universitäts- und Landesbibliothek Sachsen-Anhalt
urn:nbn:de:gbv:3:3-62666/fragment/page=0012

F. Naumann,

Halle a. S.,

3. alter Markt 3.

Meubles-Fabrik & Magazin.

Grosses Lager

selbstgefertigter Möbel

zu soliden Preisen.

Für Wiederverkäufer eine reiche Auswahl von

Stühlen, Fauteuils & Sophagestellen.

Vom neuen Jahre an befindet sich das
Magazin sowie die Fabrik
Rathhausgasse 15 u. kl. Sandberg 2.

Das Schuh- und Stiefel-Lager

von

Chr. Franke,

Halle a/S., Schmeerstr. 35.

empfiehlt sein großes Lager **Herren-, Damen-** und **Kinderstiefeln** und **Stiefelletten** bei eleganter und dauerhafter Arbeit zu soliden Preisen.

Auch halte stets ein großes Lager **Filz-, Schroten-** und **Gummischuhe** bester Qualität.

Bestellungen nach Maaß werden sauber und schnell angefertigt.

Universitäts- und Landesbibliothek Sachsen-Anhalt
urn:nbn:de:gbv:3:3-62666/fragment/page=0013

Zabel's Bäder

im

Fürstenthale

sind dem Publikum **zu jeder Jahreszeit** geöffnet.

Irisch-römische Bäder

werden täglich,

für Herren Vormittags 8 Uhr und Nachmittags 5 Uhr,
für Damen Mittags 2 Uhr,

alle Arten

Wannenbäder

als

Sool-, Mutterlaugen-, Schwefel-, Malz-, Kleien-, Seifen-, Stahl-, Eisen-, Kräuter-, Wasser- etc. Bäder

zu jeder Tageszeit verabreicht.

Sonn- und Feiertage Nachmittags ist die Anstalt geschlossen.

ANALYSE

der Fürstenthal-Soolquelle

nach

Prof. Dr. M. Siewert.

	Enthaltend in 100 Vol.-Theilen	in 100 Gew.-Theilen.
Chlornatrium	12,81700	11,59100
Brommagnesium	0,00742	0,00671
Kieselsäure	0,02500	0,02261
Thonerde	0,00113	0,00102
Eisenbicarbonat	0,01074	0,00972
Schwefelsaurer Kalk (Gyps)	0,46705	0,51303
Schwefels. Magnesia (Bittersalz)	0,19591	0,18730
Chlormagnesium	0,11478	0,10348
Chlorkalium	1,97800	1,78940
Summa:	15,71709	14,21463
Freie Kohlensäure	0,09038	0,08177

Das specifische Gewicht betrug 1,1053.

Universitäts- und Landesbibliothek Sachsen-Anhalt
urn:nbn:de:gbv:3:3-62666/fragment/page=0014



A. Mädicke,

Kleidermacher für
Civil & Militair.

Lager sämmtlicher
Militair-Effecten.
Bechershof 7.



Taschen-Uhren:
Gold & Silber
Anker & Cylinder
erste Qualität.

O. HERBST,

gr. Ulrichsstr. 57,

Regulateure
& Pendulen
erste Qualität.

empfiehlt sein grosses

Uhren-Lager

Ketten
aecht
Talmi-Gold u.
vergoldete.

gütigst zu berücksichtigen.

2 Jahre Garantie 2 Jahre

Preise billigst, Bedienung reell.

Schwarzwälder
Uhren,
jedes Muster.

Werkstatt
zur
Erbauung aller
Geräthe & Apparate für
Zuckerfabriken,
Destillationen, Brennereien und
Brauereien
von Kupfer, Messing und Eisen.

Theodor Keil,

alter Markt Nr. 6.

Lager
von
Kupfer & Eisen-
rohren, Zinn, Zink, Blei
sowie von
allen Sorten fertigen Geschirren
für Haus- und Landwirthschaft.

Universitäts- und Landesbibliothek Sachsen-Anhalt
urn:nbn:de:gbv:3:3-62666/fragment/page=0015

Eduard Balljé,

grosse Ulrichsstrasse 7,

empfiehlt

Ancre- und Cylinder-Uhren

in Gold und Silber.

Remontoirs für Herren und Damen.

Pariser Pendulen in Marmor und Bronce.

Regulateurs

mit nur besten Becker'schen Werken.

Comptoiruhren.

Nachtuhren. Reisewecker. Wanduhren.

Reparaturen führe prompt und sorgfältig aus.

Rud. Speck, Halle a/S.,

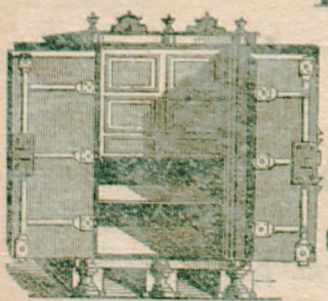

Neugasse 14., am Moritzzwinger.

FABRIK und LAGER

eiserner feuer- u. diebessicherer Geld-, Bücher- u. Documenten-Schränke anerkannt solider Construction, sowie aller Arten Kunst- und Sicherheits-Schlösser.

Sowie Maschinen-Reparaturen, Blecharbeiten etc., zu Bauzwecken erforderliche Arbeiten, wie Thore, Thüren, Gitter etc., werden bestens ausgeführt.

Universitäts- und Landesbibliothek Sachsen-Anhalt
urn:nbn:de:gbv:3:3-62666/fragment/page=0016

W. Salym & Sohn

Leipzigerstrasse Nr. 3.

Tuch- und Buckskin-Lager.

Lager feiner Herren-Confection

en gros & detail.

Knaben- u. Kinderanzüge.

Schlafrock-Magazin.

Gustav Moritz

HALLE a. S., gegenüber Hôtel Stadt Hamburg.

Cigarren- u. Tabaks-Handlung,

Fabrikate von den berühmtesten Firmen

der Havanna, Bremens und Hamburgs.

Lager sämmtlicher Schiess-Munition,

fertige Patronen für **jedes** Gewehr.



A. Linde,



früher **W. Gleitsmann,**

Hut-, Schuh- und Filz-Fabrik,

Shlips-, Binden- und Cravatten-Lager,

gr. Steinstrasse 71, früher Leipzigerstrasse 9,

empfiehlt seine Fabrikate zur geneigten Berücksichtigung.

Reparaturen

jeder Art werden schnell und billig ausgeführt.

Universitäts- und Landesbibliothek Sachsen-Anhalt
urn:nbn:de:gbv:3:3-62666/fragment/page=0017

F. A. Schiltz,

Tapeten- und Teppich-Fabrik

Wurzen,

LEIPZIG, Markt Nr. 11 erste Etage.

DRESDEN Seestrasse Nr. 10. erste Etage.

HALLE a/S. Brüderstrasse Nr. 2 am Markte

Lager

von:

Tapeten und Borduren.

Rouleaux und Goldleisten.

Tischdecken.

Möbel- und Portièren-Stoffen.

Weissen Gardinen.

Teppichen.

Cocos- und Manilla-Fabrikaten.

Angora-Decken.

Franz Gäde,

Brunnenbaumeister,

Magdeburgerstraße 28.

Ofen-, Eisen- und Stahlwaaren-Handlung

En gros. von En détail.

Wilhelm Heckert

in

60. gr. Ulrichsstrasse **HALLE a/S.** gr. Ulrichsstrasse 60.

Lager

von allen Sorten **Oefen, Drahtstiften** u. sonst. **Bauartikeln.**

MAGAZIN für Küchen- u. Hausgeräthe.

Fabrik-Lager von Weissblechwaaren.

Fabrik transportabler Kochmaschinen u. Schwarzblechwaaren.

Eiserne Bettstellen. Metallsärge. Decimal- & Tafelwaagen.

Robert Hartung,

Juwelier, Gold- und Silberarbeiter,

Gr. Ulrichsstr. 56. — Halle a/S. — Gr. Ulrichsstr. 56.

(vis à vis dem Neuen Theater)

empfiehlt sein Lager von Gold- und Silberwaaren, grössten Theils eigenes Fabrikat, in reeller Waare als sehr dauerhaft zu den billigsten Preisen.

Jede Bestellung, sowie alle

Juwelier- u. Emaillier-Arbeiten

werden von mir nach Zeichnung und Muster genau ausgeführt.

☛ Reparaturen werden schnell und sauber ausgeführt.

Pianoforte-Fabrik u. -Handlung



von **G. GÖPEL,**
früher **Rahnefeld & Comp.,**
Barfüsserstr. 13.



empfiehlt in grosser Auswahl **Pianinos** und **Pianoforte**, sowie **Harmoniums** aus den besten Fabriken Stuttgarts, in höchster Vollkommenheit, sowohl zum Verkauf als zum Vermiethen, bei billigster Preisstellung mit Garantie.

LAGER
goldener und silberner **Taschenuhren**, Ancre, Cylinder und Spindel etc.

G. Schraidt.

Uhrmacher,

Halle a. d. S.,

Klausstrasse neben der Stadt-Zürich

empfiehlt sein Lager

LAGER
Pariser Pendulen Regulator- und Rahmenuhren, Schwarzwälder Rahmen-Uhren m. Kukuk, Wecker etc.

von **Taschen-, Stutz-** und **Wand-Uhren** mit Garantie zu soliden Preisen, **Reparaturen** an **Uhren, Musikwerken** etc. werden prompt und reell ausgeführt.

Corsetten

werden nach Maaß genau passend, für Gebrechliche nach ärztlicher Vorschrift, angefertigt. Lager vom geringsten bis zum feinsten französischen **Corset** nebst feiner **Kindergarderobe** für Knaben und Mädchen hält stets vorräthig

Die Corsetten-Fabrik u. Confectionsgeschäft für Knaben u. Mädchen von

K. Kästner, gr. Berlin 18.

Verkauf Markt Nr. 18 neb. d. Hirschapotheke.

Pauline Bieler

empfiehlt sich zur Anfertigung aller modernen

Haararbeiten.

Rathhausgasse Nr. 17.

Universitäts- und Landesbibliothek Sachsen-Anhalt
urn:nbn:de:gbv:3:3-62666/fragment/page=0020

Bernh. Sommer,

HALLE A|S.,

grosse Ulrichsstrasse Nr. 17.

GROSSES LAGER

in allen

Schweizer- und Sächsischen Weisswaaren,
Bettzeugen, Damast, Drell- und Federleinen.
Leinen, Tischzeuge in Damast, Drell u. Jacquard.
Schürzen- und Engl. Kleider-Leinen etc.

Reiche Auswahl

in

Gardinen aller Qualitäten

und Breiten.

Wäsche-Manufactur.

Ausstattungen

sind stets vorräthig, auch werden Bestellungen darauf prompt ausgeführt.

Ober-Hemden

sind in allen Grössen und Sorten am Lager und werden auch nach Maass gutsitzend in kürzester Frist angefertigt.

Universitäts- und Landesbibliothek Sachsen-Anhalt
urn:nbn:de:gbv:3:3-62666/fragment/page=0021

Cigarren, Rauch- & Schnupftabak-Handlung

Niederl. sämmtl. Rauch- u. Schnupftabake v. G. Praetorius, Berlin.

O. J. Seidler,

Lager importirter Havanna-, Hamburger & Bremer Cigarren,

gr. Steinstr. 21. Halle a/S. gr. Steinstr. 21.

Neben Hôtel zum „Preußischen Hof."

Türkische Tabake und Cigaretten von Jean Vauris, Dresden.

Alle Sorten Vevey & österreichische Virginier.

H. Gericke,

LAGER

deutscher, englischer & französischer Stoffe,

mit Anfertigung von

Herren-Garderobe

jeder Art bei sorgfältigster und schleunigster Ausführung.

Halle a/S., Schmeerstraße 12. 2. Etage.

Die Annoncen-Expedition

von

J. Barck & Cie. in Halle a/S.

grosse Ulrichsstrasse 47, I.

empfiehlt sich zur promptesten Beförderung von Inseraten an alle Zeitungen und Fachblätter des In- und Auslandes **zu Originalpreisen** ohne Anrechnung von Portis oder sonstigen Spesen und gewährt bei grösseren Insertions-Aufträgen

den höchsten Rabatt.

Uebersetzungen in fremde Sprachen correct.

— **Kostenanschläge auf Wunsch vorher aufgestellt.** —

Annahme und Beförderung von Adressen und Offerten ohne Spesenanrechnung.

C. A. Schnabel,

2. grosse Märkerstrasse 2.
ganz nahe am Markt und an der Leipzigerstrasse.

Fabrik u. Lager aller Art Wäsche,
Leinen-Waaren-Lager eigner Fabrik.
Baumwollen-Waaren und Negligeestoffe.
Lager aller Sorten Bettbezugszeuge, Bettdecken, Bettdrelle, Federleinen und Bettbarchente.
Lager neuer Bettfedern und Daunen.

Oberhemden

sind in allen Grössen und Sorten vorräthig, und werden nach Mass bestsitzend angefertigt.

Ausstattungen

sind stets am Lager und werden auf Bestellung schnellstens nach den neuesten Modellen auf das Sorgfältigste bei billigster Preisnotirung in Ausführung gebracht.

A. HAMPKE & CO.,

LAGER
von deutschen, engl. u. französischen
Herren-Bekleidungs-
stoffen jeder Qualität
in reichhaltiger
Auswahl.

Tuchhandlung
mit
Confection
feiner

LAGER
von Reisedecken
u. Plaids, woll. u. seid.
Cachenez, Camisols,
Flanellhemden,
Shlipse, Cravatten
etc. etc.

HERREN-GARDEROBE.

Halle a. d. S.,
grosse Ulrichsstrasse Nr. 1.

Tuchsortiment in allen Farben und Nuançen.

Universitäts- und Landesbibliothek Sachsen-Anhalt
urn:nbn:de:gbv:3:3-62666/fragment/page=0023

Gustav Uhlig,

HALLE A/S.,

untere Leipzigerstrasse

neben Hôtel zum goldenen Löwen.

Uhren-, Spieldosen-, Musikwerk-Fabrik.

Fabrik von

Mund- u. Zieh-Harmonikas.



LAGER

von

Trommel-Werken, Mandolinen, Expressiv, Fortepianos, Castagnetten mit Himmelsstimmen, Spieldosen in Holz, Horn u. Blech.

Goldne Ançre- u. Cylinderuhren. Schwarzwälder-, Trompeten- u. Kukuks-Uhren.



Reparaturen an Uhren, Musikwerken und Kunst-Uhren werden prompt, schnell und billigst ausgeführt.

Zur Aufstellung neuer

BLITZ-ABLEITER

nach neuester Construction und bewährten Erfahrungen sowie zum Repariren und Approbiren alter Leitungen mit bestem Instrumente empfiehlt sich

C. Zander jun., Schieferdeckermeister,

Sophienstrasse 1a, dem Gymnasium schräg gegenüber.

Die Tapetenfabrik

von

August Range,

gr. Märkerstrasse 13,

empfiehlt ihr assortirtes Lager von **Tapeten**, französischen, englischen und eigenen Fabrikats in den verschiedensten Qualitäten,

sowie **Borduren, Rouleaux, Rosetten, Decorationen, Goldleisten etc.**

bei Bedarf der geneigten Beachtung.

Die Weinhandlung und Restauration

von



Jacob Broich,

C. Boerner,

in Halle a. d. S., gr. Märkerstrasse Nr. 14,



empfiehlt ihre reingehaltenen **Rhein-, Mosel-** und **Bordeaux-Weine** mit Zusicherung guter und billiger Bedienung.

Rhein- und Moselwein in Gebinden, direct ab Rüdesheim.



Theodor Hennig,

Uhrmacher und Uhrenhandlung,

Halle a. S., Schmeerstr. 37|38,

im Schuhfabrikant Dietz'schen Hause, früher Schaal.

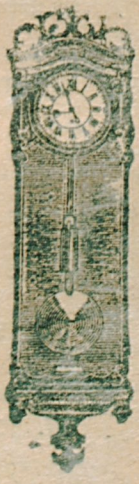

empfiehlt sich bei Bedarf unter Zusicherung solidester Bedienung zu geneigter Beachtung.

Reparaturen aller Arten Uhren werden sorgfältigst und prompt ausgeführt.

Universitäts- und Landesbibliothek Sachsen-Anhalt
urn:nbn:de:gbv:3:3-62666/fragment/page=0025

Andreas Haassengier,

Metallwaarenfabrik, Halle a/S., gr. Steinstr. Nr. 10,

empfiehlt sein gut assortirtes Lager

in schweren und leichten

Silber-Waaren,

als: Messer, Löffel, Leuchter, Tafelaufsätze Fruchtschaalen, Zuckerschaalen, Zuckerkasten, Kuchentörbe, Kuchen- u. Fischheber, Menagen zu Essig, Oel, Mostrich, Pfeffer und Salz, Theesiebe, Serviettenringe, Strickhöschen, Kinderklappern, Schnupftabakdosen, Kinderbestecks ꝛc.

in

Alfenide-Waaren,

als: Messer, Löffel, Leuchter, Weinkühler, Champagnerhalter, Flaschen- und Glasteller, Weinkorke, Messerbänke, Serviettenringe, Menagen, Kuchenkörbe, Kuchen- u. Fischheber, Punschbowlen, Tafelaufsätze, Blumenvasen, Frucht- und Zuckerschaalen, Caffee- und Theeservice, Bierservice, Bierseidel, Schwungkessel, Lampen, Wachsstockbüchsen, Sparbüchsen, Kinderklappern, Kinderbestecks, Strickhöschen, Theesiebe, Schnupftabakdosen, Rauchservice, Cigarren- u. Aschenbecher, schwedische Zündholzständer.

Caffeebretter.

in

Britannia-Waaren,

als: Schwungkessel, Weinkühler, Caffee- u. Theeservice, Zuckerkasten, Altarkannen, Taufkannen, Taufschüsseln, Aschenbecher, Löffel mit und ohne Stahleinlage, Bierservice, Bierseidel, Bierspritzen.

in

Neusilber- u. Messing-Waaren,

als: Tranchir-, Tisch- und Dessertmesser und Gabeln, Vorlege-, Gemüse-, Eß- und Theelöffel, Arm-, Tisch- und Handleuchter, Weinkühler, Champagnerhalter, Flaschen- u. Glasteller, Weinkorke, Serviettenringe und Klammern, Menagen zu Essig, Oel, Mostrich, Pfeffer und Salz, Theesiebe, Zuckerkasten, Krümelschippen u. Bürsten, Theekessel mit Berzeliuslampe, Wiener Caffeemaschinen, Wirthschaftswaagen, Plätten, Messer, Gewichte, Wärmflaschen, Eis-, Bier- u. Spritzhähne, Wasserleitungshähne.

Caffeebretter.

in Tischmessern und Gabeln mit schwarzen und weißen Schaalen, Taschenmessern mit Perlmutter-, Schildkröt-, Neusilber- u. Elfenbein-Schaalen, Korkziehern.

in

Bronce-Waaren,

als: Rauchservice, Cigarren- und Aschenbecher, schwed. Zündholzständer, Briefbeschwerer, Schreibzeuge, Visitenkartenschaalen, Arm-, Tisch- und Handleuchter Blumentöpfe, mit Ständer und Ketten ꝛc.

in florentiner weißen

Marmor- u. Alabaster-Waaren,

als: Blumenvasen, Urnen, Fruchtschaalen, Visitenkartenschalen, Obstmesserständer, Zahnstocherbecher, Schreibzeuge, Briefbeschwerer, Rauchservice, Aschenbecher, Uhr- und Bürstenhalter, Tischglocken, Tisch- und Handleuchter, schwedische Zündholz-Ständer, Nähsteine, Schmuckkästen, Flaçons, Figuren, Gruppen ꝛc.

in

Leder- u. Galanterie-Waaren,

als: Reise- und Damentaschen, Damennecessaires, Arbeits-, Taschentuch- u. Handschuhkasten, Schreibmappen, Briefmappen, Albums, Portemonnaies, Cigarren-Etuis, Visites ꝛc.

in

geschnitzten Holz-Waaren,

als: Näh-, Nipp- und Schachtische, Rauchtische, Rauchservice, Cigarren- und Aschenbecher, Cigarren- und Tabakkasten, schwed. Zündholzständer, Tafelaufsätze, Obstmesserständer, Zeitungsmappen, Schlüsselschränke, Garderoben-, Schlüssel-, Handtuch- und Bürstenhalter, Brodteller, Butter- u. Käseglocken,

sowie

Ball- und Promenadenstöcke, Fächerhalter,

Damengürtel in Sammet, oxidirt und Leder, Ballschmucks, Manschettenknöpfe und Garnituren.

Wiederverkäufer u. Hoteliers erhalten Engros-Preise.

10. gr. Steinstraße 10. Halle a. S. 10. gr. Steinstraße 10.

Universitäts- und Landesbibliothek Sachsen-Anhalt
urn:nbn:de:gbv:3:3-62666/fragment/page=0026

Inhalts-Verzeichniß.

Nachweis I. Sämmtliche Einwohner der Stadt Halle in lexikalischer Ordnung, nebst Beifügung des Charakters, der Geschäftsfirma, des Geschäftslokals und Angabe der öffentlichen Gebäude (mit Ausschluß der Studirenden, Gewerbegehilfen, Lehrlinge und Dienstboten). Seite 1 — 150.

Nachweis II. Angabe jedes einzelnen Hauses mit seinen Bewohnern nach alphabetischer Straßenbezeichnung und den laufenden polizeilichen Hausnummern geordnet. Seite 1 — 59.

Nachweis III. Angabe sämmtlicher Geschäfts- und Gewerbetreibenden in alphabetischer Ordnung. Seite 60 — 80.

Nachweis IV. Angabe sämmtlicher Behörden, öffentlicher Institute, des Kirchen-, Schul- u. Armenwesens, sowie der Sanitäts- und Wohlthätigkeits-Anstalten, Vereine, Gesellschaften u. s. w Seite 81 — 110.

Erklärung der Ordens-Bezeichnungen. S. VI.

Nachträge und Berichtigungen während des Druckes. S. 151.

Statistische und topographische Nachrichten aus dem Saalkreise, zusammengestellt auf Grund amtlicher Unterlagen vom Secretair Behrnd.

A. Allgemeines. S. 120 — 125.

B. Die Ortschaften des Saalkreises. S. 125 — 138.

C. Die Einwohnerschaft von Giebichenstein.

Erster Nachweis. Sämmtliche Einwohner des Dorfes Giebichenstein in lexikalischer Ordnung. S. 139 — 151.

Zweiter Nachweis. Angabe jedes einzelnen Hauses mit seinen Bewohnern nach alphabetischer Straßenbezeichnung und den laufenden polizeilichen Hausnummern geordnet. S. 152 — 157.

Uebersicht des Nachw. IV. in alphabetischer Ordnung.

	Seite
Abschätzungs-Commission der Prov.-Städte-Feuer-Societät	92
Actien-Zucker-Raffinerie	100
Administration der Francke'schen Stiftungen	101
Arbeitsanstalt (städt.)	92
Armen-Direction und Kasse	91
Bank-Commandite	88
Bank-Verein, Hallescher	100
Bau-Beamte	89
Bau-Techniker-Verein	107
Bergbau-Hülfskasse für die Herzogthümer Magdeburg und Halberstadt	103
Berggesellschaft, vereinigte	107
Bienenväter-Verein	107
Börsen-Verein (Hall. Prod.-Börse)	99
Bürger-Rettungs-Institut	102
Bürger-Krankenkasse	104
v. Canstein'sche Bibel-Anstalt	101
v. Canstein'sches Wittwenhaus	102
Dampfkessel-Revisions-Verein	106
Diaconissen-Anstalt, evangelische	102
Dienstboten-Krankenpflege-Verein	103
Dörstewitz-Rattmannsdorfer Braunkohlen-Industrie-Gesellschaft	99

	Seite
Domainen- und Forst-Receptur	89
Ehrenbürger u. Stadtälteste	91
Eichungs- und Waageamt	90
Eisenbahnen	97—98
Eisenbahnpostamt Nr. 29 (Kaiserliches)	82
Erbschaftssteueramt	89
Erziehungs-Anst. der Francke'schen Stiftungen	96
Feuersignale	92
Filiale der Thüringischen Bank	100
Flurherren	92
Francke'sche Stiftungen	101
Frauen-Verein für Armen- u. Krankenpflege	102
Frauen-Verein zur Gustav-Adolf-Stiftung	109
Fräuleinstift, v. Jena'sches	102
Freimaurerloge	107
Funeralkassen-Verein für die Lehrer der Stadt Halle	105
Garnisonirendes Militair	89
Garnison-Verwaltung	89
Gartenbau-Verein	186
Gasanstalt, städtische	90
Gefängnißvereine	104
Gesang-Vereine und Liedertafeln	109—110
Gottesacker-Verwaltung	90
Grund- und Gebäudesteuer-Verwaltung	89
Gustav-Adolf-Stiftung (Zweig-Verein)	107
Hallesche Maschinen-Fabrik und Eisengießerei	100
Hallesche Actien-Bierbrauerei	101
Handelskammer	98
Handwerker-Meister-Verein	106
Handwerker-Bildungs-Verein	106
Haupt-Steueramt	86
Hospital	92
Iduna, Lebensversicherungs-Gesellschaft	100
Invaliden-Stiftungen	104
Irren-Anstalt	88
Jünglings-Verein	107
Juristische Gesellschaft	105
Kameradschaftlicher Verein	104
Kaufmännischer Cirkel	108
Kaufmännischer Verein	108
Kaufmännischer Verein v. 13/11. 70	108
Kirchen und Schulen	93—97
Kleinkinder-Bewahranstalten	102
Knappschafts-Vereine	103
Krankenkassen-Verein der Barbierherren	104
Kranken- und Sterbekasse des Dienst- und Arbeits-Personals	105
Kranken-Unterstützungs-Gesellschaft	105
Kreis-Gericht	86
Kreis-Ersatz-Commission	89
Kreiskasse	89
Krieger-Begräbniß-Verein	104
Krieger-Vereine	104
Kunst-Verein	106
Landrathsamt des Saalkreises	88
Landschaftliches Creditverband der Provinz Sachsen	101
Landwehr-Bataillon	89
Landwirthschaftlicher Central-Verein	101
Lebens-Versicherungs Verein, Hallescher	100
Lehrer-Vereine	107
Lehrer-Vereine der Provinz Sachsen	107
Leihamt, städtisches	90
Lese-Verein	108
Magistrat und davon ressortirende Deputationen	90—92
Missions-Hülfsverein	107
Müller-Verein	101
Nationalbank für Veteranen	104
Naturforschende Gesellschaft	105
Naturwissenschaftlicher Verein	103
Ober-Bergamt	85
Ober-Postdirection (Kaiserliche)	81
Orchester-Musikverein, Hallischer	108
Ornithologischer Central-Verein für Sachsen und Thüringen	105
Ostindische Missions-Anstalt	101
Pestalozzi-Verein der Provinz Sachsen	107
Pestalozzi-Zweigverein „Halle u. Umgegend"	107
Polytechnischer Verein	106
Polizei-Anwalt	88
Polizei-Verwaltung	91
Postamt (Kaiserliches) Nr. 1	82
Provinzial-Stände für die Stadt Halle	90
Rechtsanwälte	87
Reichs-Verein	106

Universitäts- und Landesbibliothek Sachsen-Anhalt
urn:nbn:de:gbv:3:3-62666/fragment/page=0028

	Seite
Rentamt (s. Domänen- und Forstreceptur)	89
Sächs.-Thüring. Actiengesellschaft für Braunkohlen-Verwerthung	99
Sächs.-Thüring. Alterthums-Verein	105
Salinen- u. Bergwerks-Gesellschaft	99
Schachclub, Hallescher	108
Schiedsmänner	88
Schneider-Sterbekasse	105
Schützen-Gesellschaften	107—108
Schuhmacher-Begräbnißkassen	105
Schwurgericht	86
Servisdeputation	91
Siechenhaus	82
Sing-Academie	109
Sparkasse der Stadt Halle	90
Sparkasse für den Saalkreis	100
Spar- u. Vorschuß-Verein, Allgemeiner	100
Spruch-Collegium der Juristen-Facultät	88
Staatsanwalt	88
Stadtbauamt	90
Städtische allgemeine Feuerwehr	92
Stadtverordnete	91
Standesamt	90
Stenographen-Vereine	106
Sterbe- und Begräbnißkassen	104
Straf-Anstalt	88
Superintendenturen, evangel.	93
Taubstummen-Anstalt	97
Telegraphen-Direction / Telegraphen-Station — Kaiserliche	81
Theater-Actien-Gesellschaft	106
Thüringische Disconto-Bank	100
Thür. Bezirks-Verein deutscher Ingenieure	105
Trottoir-Commission	92
Turn-Verein	108
Turner-Feuerwehr	108
Turner-Liedertafel	108
Universität	82—85
Vaterländischer Frauenverein	184
Verein Borussia	108
Verein zur Erhaltung von Freibetten	103
Verein für Volkswohl	103
Verein für den Halleschen Handel	99
Verein Litteraria	106
Verein für Erdkunde	105
Verein für Mineralöl-Industrie	101
Verein zur unentgeltlichen Verbreitung von Bibeln ꝛc.	103
Vereinigte sächs. Thür. Paraffin- und Solaröl-Fabriken	100
Verein zur Erbauung von Familien-Wohnungen	103
Verschönerungs-Verein	106
Versuchsstation	101
Vorschuß-Bank des Handwerker-Meister-Vereins	100
Wöchnerinnen-Unterstützungs-Verein	103
Wohnungs-Verein (Halle'scher)	103
Zweig-Verein der Victoria-National-Invalidenstiftung	104

Anhang.

Eintheilung der Stadt Halle	111
Repartition der Einwohner	114
Schulgeldtarif	114
Funeralien	115
Abgang und Ankunft der Eisenbahnzüge, der Posten ꝛc.	116
Droschken-Tarif	117—118
Tarif der Dienstmanns-Institute	118—119
Reise-, Boten- und Frachtfuhrgelegenheiten	119
Kram- und Viehmärkte	119

Universitäts- und Landesbibliothek Sachsen-Anhalt
urn:nbn:de:gbv:3:3-62666/fragment/page=0029

Erklärung der Ordens-Bezeichnungen.

a) Vaterländische Orden und Ehrenzeichen.

1 . . . . Rother Adler-Orden 1ster Klasse mit Eichenlaub.
2 m. St. . . „ „ „ 2ter „ „ dem Stern und mit Eichenlaub.
2 . . . . „ „ „ 2ter „ „ Eichenlaub.
2 m. Schw. . „ „ „ 2ter „ „ Schwertern.
3 m. Schw. . „ „ „ 3ter „ „ der Schleife und mit Schwertern.
3 . . . . „ „ „ 3ter „ „ der Schleife.
3 . . . . „ „ „ 3ter Klasse.
4 . . . . „ „ „ 4ter „

HH Hohenz. Hausorden.
1 Eisernes Kreuz 1ster Klasse.
2 „ „ 2ter „
2w „ „ 2ter „ a. w. B.
St. Johanniter-Orden.
Dienstauszeichnungs-Kreuz.
KO1 Kronenorden 4ter Klasse.
DA1 Dienstauszeichnung 1ster Klasse.
DA2 „ 2ter „
DA3 „ 3ter „
LO Louisen-Orden.
KD13/15 Kriegsdenkmünze von 1813/15.
KD64 Kriegsdenkmünze von 1864.

⊙ Militär-Ehrenzeichen.
AK Alsen-Kreuz.
BM Badensche Medaille.
HM Hohenzollernsche Medaille.
KM Krönungs-Medaille.
⊙A Allgemeines Ehrenzeichen.
RM Rettungs-Medaille am Bande.
SVM Silberne Verdienst-Medaille.
DStK Düppler Sturm-Kreuz.
EK66 Erinnerungs-Kreuz von 1866.
KD70/71 Kriegsdenkmünze von 1870/71.
VK70/71 Verdienstkreuz für Frauen von 1870/71.

b) Fremde Orden.

(AAB2) Commandeur-Kreuz des Herzogl. Anhalt. Ges.-Ord. Albr. d. Bären.
(AAB2M) Albrecht des Bären silberne Verdienst-Medaille.
(HSEH) Herzogl. Sächsisch-Ernest. Haus-Orden.
(FELF2) Ritter des Französischen Ordens der Ehrenlegion.
(OeFJ) Oesterr. Franz-Joseph-Orden.
(OeTM) Oesterr. Tapferkeits-Medaille.
(RG5) Kaiserlich Russischer St.-Georgen-Orden 5ter Klasse.
(RW4) Kaiserlich Russischer St. Wladimir-Orden 4ter Klasse.
(RW4 Schl.) Kaiserlich Russischer St. Wladimir-Orden 4ter Klasse mit der Schleife.
(MMVK) Mecklenb. Militär-Verdienst-Kreuz.
(DO) Danebrogorden.
(RSt2) Kaiserlich Russischer Stanislaus-Orden.
(RA2) Kaiserlich Russischer St. Annen-Orden 2ter Klasse.
(RA3) Kaiserlich Russischer St. Annen-Orden 3ter Klasse.
(SA) Sächsischer Albrechts-Orden.
(SA3) Ritter des Königlich Sächsischen Ordens St. Henrici.
(GSF2) Ritter des Großherzoglich Sachsen-Weimarischen Falken-Ordens.
(GBZL) Großkreuz des Großherzoglich Badenschen-Zähringer Löwen-Ordens.
(LE) Luxemburger Eichenkrone.
(SSRK) Schwarzburg-Sondershausensches Ritter-Kreuz.
(SSEM1) Schwarzburg-Sondersh. Ehren-Medaille 1ster Klasse.
(SSEK) Schwarzburg-Sondersh. Ehren-Kreuz.
(GMVK) Großherzoglich Mecklenburg. Militär-Verdienst-Kreuz.
(GMHO) Großherzoglich Mecklenb. Haus-Orden der wendischen Krone.
(SM) Sieges-Medaille.

Universitäts- und Landesbibliothek Sachsen-Anhalt
urn:nbn:de:gbv:3:3-62666/fragment/page=0030

Erster Nachweis.

Sämmtliche Einwohner der Stadt Halle in lexikalischer Ordnung nebst Beifügung des Charakters, der Geschäftsfirma, des Geschäftslokals ꝛc., und Angabe der öffentlichen Gebäude.

(Ausgeschlossen sind: Studirende, Gewerbegehülfen, Lehrlinge und Dienstboten.)

Die römische Ziffer hinter der Wohnung bezeichnet die Etage, z. B. „I" erste Etage, „p" Parterre, „s" Souterrain, „Sg" Seitengebäude, „Hg" Hintergebäude. „E" bedeutet „Hauseigenthümer," „Fa" „Firma"; der lateinische Druck ist die Firma nach dem Handelsregister. Die Zahlen hinter den Hausnummern zeigen die „Sprechstunden" an.

A.

Abel, Therese, geb. Walburg, Wittwe, Fleischergasse 33
Abela, Jeannette, geb. Feige, Wittwe, Gommerg. 8
Abelang, Wilh., Handarb., Liliengasse 1, II
Abelmann, Aug., Tischlermstr., Leipzigerstr. 13, Hg
— J. F. Karl, Sattler- u. Täschnermstr., Lager fertiger Reiseartikel, Leipzigerstr. 31, I E
Abendroth, Gottfr., Böttcher, Saalberg 2, I
Abraham, Hugo, Mechanikus, Ranischestr. 10, III
Abramowitz, Itzig, Handelsm., kl. Ulrichsstr. 4, p
Abramsohn, Gottl., Corrector, Mittelstr. 20, p E
Abst, Erdm., Droschkenkutscher, Herrenstr. 20, I
Achilles, Ferd., Kämmerei-Assist., Scharrng. 9b, p
— Jul., Fabrikarb., Langeg. 16a, p
— Erdm., Kaufm., Eisen-, Stahl-, Blech-, Metall- und Kurzwaaren-Handlung, Fa. **E. E. Achilles**, EK 66, KD 60/71, große Steinstraße 12, p E
— Wilh., Maurer, Liebenauerstr. 10, I E
— Frieder., geb. Mendorf, Wittwe, am Geistthore 6b, II
— Wilhelmine, geb. Braune, Materialwaarenhandlung, Scharrng. 9b, p E
Achtel, Louise, geb. Plötz, Wittwe, Moritzzwinger 11, I
Achtelstetter, J. Leonh., Hotelbesitzer zur Stadt Hamburg, gr. Steinstr. 55/57, p E
Achtermann, Karl, Schneidermeister, gr. Wallstraße 45, p
Acke, Aug., Schmied, Breitestr. 8, II
Ackermann, Joh. Friedr., Droschkenbesitzer, gr. Steinstr. 32, p
— Karl, Gefangenen-Wärter, kl. Steinstr. 8
— Sam., Handarb., alter Markt 4, II
— Karl, Handarb., am Moritzthore 4, II
— Wilh., Handarb., Hirtengasse 11, Hg II
— Max, Maschinenheizer, neue Promenade 10, p
— Karl, Kaufmann, kl. Steinstr. 9, I
— Karl, Kaufmann, Mauergasse 10, I
— Franz, Posteleve, Schimmelgasse 3, II
— Theodor, Dr. u. Prof. der Medicin, Director des Pathologischen Instituts, ✠2, KD 70/71, (GMHO der wendischen Krone) Barfüßerstr. 14, II B. 9—10, N. 6—7
Ackermann, Gottl., Rentier, Fleischerg. 22, p E
— Adolph, Rentier, Geiststr. 55, II
— Fritz, Restaurat., an der Glauch. Kirche 13, p
— Wilhelm, Restaurat., Rathhausgasse 5, I u. II
— Jul., Schuhmachermstr., Brüderstr. 12, Hg II
— Leopoldine, geb. Schatz, geschieden, Kapellengasse 12, II
Adam, Ad., Conditor u. Pfefferküchler, Leipzigerstraße 64, p
— Otto, Conditor, Geiststr. 27, I
— Gust., Steueraufseher, Spitze 11, I
— Car., geb. Muschick, Wittwe, gr. Brauhausgasse 3, I
Adams, Ferd., Taxator u. Kastellan, Marktplatz 2, II
Aderhold, Joh. Friedr., Privatmann, gr. Ulrichsstraße 52, I E
Adler, F. Th., Dr. phil., Condirector d. Franckeschen Stiftungen u. Rector d. lat. Hauptschule, ✠HH, Franckenspl. 1, V. Eing., M 11—12
Adlung, Aug., Kaufm., Rathswerder 3a, p
— Frdr., Tuchappreteur, kl. Sandberg 20, p E
— Alwine, Rentiere, Rathswerder 3a, p E
Aehle, Friedr., Handarb., Sophienstr. 7, s
— Gust., Schleifer, Mühlpforte 6, I
— Heinr., Schleifer, Mühlpforte 6, II
— Wilh., Schriftsetzer, Mauergasse 14, II
— Marie, geb. Meye, Wittwe, gr. Wallstr. 24, II
Agner, Pauline, geb. Beyer, Milchhandlg., kleine Klausstr. 15, p
Agricola, Leopold, Privatmann, Marktplatz 23
— Karl, Sattler, am Bahnhofe 9, I
Agthe, Ludwig, Stellmacher, Brüderstr. 8, auch gr. Steinstr. 62, Sg II
Ahlers, Karl, Kaufm., Procurist bei C. Steckner, Königsplatz 3, II
Ahlheit, Aug., Instrumentenm., Werkstatt für Reparaturen an Instrumenten, V. Vereinsstr. 8, p
Ahrens, K. Ludw., Schuhmachermstr., kl. Brauhausgasse 2, p E
— Alb., Schuhmachermstr., gr. Märkerstr. 18, Hg I
— Emil, Schuhmachermstr. und Schwarzwälder Uhrenhändler, Bärg. 8, II
Ahrenswald, Friedr., geb. Schmidt, Wittwe, Schützeng. 19, I
Alband, Wilh., Bremser, Spitze 21, I

Alberti, Ernst, Steuer-Rath, Ankergasse 2, I
Albertus, Ludw., Actuar, gr. Klausstr. 9, II
Albig, Joh. Ch., Nagelschmied, hinter dem Harze 9, p
Albrecht, Aug., Bahnwärter, kl. Brauhausgasse 14, p E
— Wilh. Karl, Briefträger, EK 66, Töpferplan 8, I
— Wilh., Dienstmann, gr. Steinstraße 66, Hg I
— Ferd., Fleischermstr., Martinsgasse 8/9, p
— Wilh., Handarb., Kanzleigasse, 1 p
— Andr., Handarb., Böllberger Weg 6 p
— Louis, Handarb., Feldstr. 8, I
— Louis, Handarb., Gommerg. 12
— Karl Friedr., Kaufm., Colonialwaaren-, Tabak-, Cigarren- u. Productengeschäft, Fa. **C. Albrecht**, Klausthorstr. 15, p
— Moritz, Kaufm., gr. Märkerstr. 1, II, dessen Herren-Garder.-Mag., Fa. **Moritz Albrecht**, Marktplatz 1
— Otto, Maler, Kuttelhof 3, I
— Ferd., Maurer, Schützengasse 15, p
— Ferd., Maurer, Liliengasse 4, p
— August, Restaurateur, Merseb. Chaussee 7c, E
— Wilh., Zugführer, Bahnhofsstr. 1, p E
— Ferd, Schuhmachermstr., Garteng. 10, I
— Alb., Schuhm., kl. Sandberg 20, I
— Gust., Zimmerm., Liebenauerstr. 14, p E
— Frieder, geb. Peter, Wittwe, Kuttelhof 3, I
— Frieder, geb. Schiller, Wittwe, Grasew. 17, II
— Christine, geb. Zehrvogel, Wittwe, Taubeng. 16
— Sophie, geb. Kutscher, Wittwe Taubeng. 8
— Frieder., geb. Schumann, Wittwe, Rannische-straße 8 I
— Marie, geb. Märker, Wittwe, Gommerg. 5, p
— Soph., geb. Balkner, Wittwe, gr. Ritterg. 14, II
— Louise, geb. Bichtler, Wittwe, gr. Schloßg. 9, II
— Joh., geb. Baumann, Chausseegelderheber-Wittwe, alter, Markt, 36, I
Aleithe, Henriette, geb. Mehlhose, Wittwe, Martinsgasse 22, p
Alicke, Herm., Kanzlei-Diätar, kl. Wallstr. 2, I
— Frdr., Schneidermstr., kl. Märkerstr. 4, I
— Marie, geb. Lindner, Wittwe, gr. Wallstr. 43, pE
— Marie, geb. Pretsch, Wittwe, Deyboldsg. 3, I E
Alkan, Heimann, Kaufm., Kuhgasse 4, I
Allenstein, Heinr., Viehhdlr., Fa. **Schneider & Allenstein**, alter Markt 11 I E
Allner, Karl, Fabrikant Fa. **C. Allner**, Weidenplan 8 p
Alsleben, Gust., Handarb., Oberglaucha 23 a, II
— Wilh., Handarb., Geiststr. 50, p
— Alb., Zimmerm., Holzplatz 5, E
— Frdr., geb Meier, Wittwe, Oberglaucha 23, II
Alt, Rob., Buchhalter, Pfännerhöhe 12, I
Altenbrandt, Ferd., Handarb., Mühlgraben 10 a, I
Altendorf, Joh., geb. Ruhland, Wittwe, Saalberg 20
Altermann, Karl, Vergolder, gr. Steinstr. 17, II
Althen, Ludwig, Fa. **Althen & Mende**, Fabrik für Kartoffelstärke, Mehl, Preßhefe und Kornspiritus, Oberglaucha 2, p E
Althoff, Albert, Eisenbahnarb., Weidenplan 10, p
— Carol., geb. Braune, Wittwe, Breitestr. 17
Altmann, C. Robert, Obertelegraphist, Böllberger Weg 12, I
— Frdr., Schneidermstr., Geiststr. 49
d'Alton, Marie, Fräulein, gr. Berlin 14, I
Altrock, Th., geb. Lochbaum, Wwe., kl. Schlamm 4, I
Amann, Herm. Otto, Eisendreher, Lindenstr. 5
Amberger, Julius, Handarb., Wuchererstr. 5
Ambrosius, Agst., Assistent, Liebenauerstr. 13, II
Amelang, Dav. Dan., Handarb., alt. Markt 13, II
Amey, Frdr., Handarb., Kaulenberg 2, I
Ammenhäuser, Ed., Schlosser, kl. Sandberg 18, II
Amphlett, August, Locomotivführer, Merseburger Chaussee 15, I
Amthor, Gust., Bäckermstr., Königsstr. 17, p E
— Alb., Viehtreiber, Bahnhofsstr. 11, p
Anderheiden, Jos., Handarb., Kapelleng. 2, I
Anders, Wilh., Ober-Postsecretär, Magdeburgerstraße 24, II
— Ernst, Tischlermstr., Neugasse 4, I E
Anders-Paltzow, Frdr., Portraitmaler u. Photograph, gr. Ulrichsstr. 35, dessen Privatwohnung Scharrng. 7, III
Andrae, Friedr., Steinhauer, Schützeng. 8, I
André v. Arleben-Magnus, Gust., Königl. Universs.-Stallmeister, KO4, EK66, KD70/71, Königl. Universitäts-Reitbahn, gr. Ulrichsstr. 33, I, B. 10—12.
Andre, Joh., Bahnarb., Leipzigerstr. 26, III
Andres, Wilh., Schneidermstr., Scharrng. 6, p E
Angermann, Jul. A., Buchbindermstr., Steg 17, I
— Chr., Handarb., Baderei 3, I E
— Karl, Handarb., Trödel 12, p
— Anton, Kaufm., Material- u. Colonialwaarenhandlung, Destillations- und Cigarrengeschäft, Fa. **A. Angermann**, gr. Steinstr. 26, E
— Herm., Klempnermstr., Kaulenberg 1, II
— Karl, Schmied, gr. Brauhausg. 2
— Carol., geb. Bernhardt, Wittwe Mittelstr. 8, Hg
— Emilie, geb. Borges, Lehrer-Wittwe, Brunnenplatz 9, p
Angerstein, Ed., Weichensteller, Martinsg. 21
Anhalt, Frdr., Bürstenmachermstr., Kamm- und Parfümeriegeschäft, gr. Brauhausg. 29 II, Geschäftslocal Leipzigerstr. 86, p
Annaberg, Karl, Kürschnermstr., Spitze 18, I
Annecke, Ed., Buchhändler, Margarethenstr. 2, I
Anschütz, Karl Ferdinand, Kaufm., Landesproducten-Geschäft und Neublaufabrik, Fa. **Carl Anschütz**, Steinweg 5, E
— Anna, geb. Volkmann, Professor-Wittwe, kl. Steinstr. 6, I
Ansün, Gust., Schlosser, Werkführer, EK66, KD70/71, am Bahnhofe 9, Sg I
Ansünn, Rob., Schneidermstr., KD70/71, Spitze 2, I
— Wilh., Schuhmachermstr., Graseweg 2, II
Anstalt des Vereins f. Armen- u. Krankenpflege, Martinsberg 14
Anton, Max, Buchhändler, Gottesackerg. 5, E Geschäftslocal Fa. **Eduard Anton**, Barfüßerstraße 1
— F. Wilh., Handelsm., Graseweg 16, I
— Frdr., Handelsm., Rathswerder 7, p E
— Wilh., Handarb., kl. Brauhausg. 24, 1
— Ernst, Schneidermstr., Schützeng. 8, II
— Herm., Schuhmachermstr., Rathswerder 7, I
— Therese und Sophie, Geschwister, Rentieren, Steinweg 29, I
— Joh., Näherin, Rathswerder 7
— Chr., geb. Wehkind, Wittwe, Graseweg 16, I
Anz, Karl, Ger.-Actuar, Mittelstr. 7, p

Universitäts- und Landesbibliothek Sachsen-Anhalt
urn:nbn:de:gbv:3:3-62666/fragment/page=0032

Apel, Frdr. Bäckermstr., Mittelwache, 10, E
— Rob., Fabrikarb., Langeg. 6, p
— Frdr., Handarb., Langeg. 9, Hg I
— Frdr., Handarb., Hospitalplatz 2, I
— Leopold, Hausknecht, Taubeng. 16
— Gottlob, Kaufm., Lager d. Glasfabr. Haidemühl u. Scheckthal, d. Buckauer Porz.-Fabr., Steingut- u. Siderolithwaarenhandlung, Goldfisch-Depot, Fa **G. Apel**, gr. Märkerstr. 22, p u. III, E
— M. Const., Lohgerbermstr., Lilieng. 13, p E
— Frdr., Müller, Klausthor-Vorst. 11, II
— Ernst, Musikdirector u. Klavierlehrer, gr. Ulrichsstraße 30, I, M. 12—2
— August, Schneidermstr., Mühlgasse 1, p
Apelt, Johann Aug., Kaufm., Colonialwaaren-, Tabak-, Cigarren- und Produkten-Geschäft, Agentur der Oldenburger Feuer-Versicherungs-Gesellschaft, Fa. **August Apelt**, Leipzigerstraße 8, p E
— Frdr., Steueraufseher, Domg. 4, I
Apfelstädt, Ottil., unverehel., Kleinschmieden 10, III
Apitz, Gottl., Güterbegleiter, gr. Märkerstr. 9, III
Apitzsch, J. Frdr., Bahnmstr., DA3, EK66, KD70/71, am Bahnhof 1, p
Appenrodt, Aug., Schneidermstr., kl. Klausstr. 14, I
Arbeiter, Aug., Handarb., Luckengasse 16, p
Arlt, Gottl., Steinsetzermstr., gr. Ulrichsstr. 23, p
Arndt, Adolph, Königl. Bank-Buchhalter, Luckengasse 16, p
— Wilh., Diener, gr. Wallstraße 33, I E
— Karl, Handarb., an der Halle 15, I
— Karl, Kastellan im Glauchaisch. Schießgraben, Schützengasse 12.
— Herm., Kaufm., Kellnergasse 1, I
— Gustav, Kaufm., gr. Klausstraße 7, I
— Jacob, Kunst- u. Handelsgärtner, Dachritzgasse 14, p
— Frdr., Rentier, Kellnerg. 1, I
— Franz, Schlosser, Gerbergasse 10
— Karl, Steueraufs. a. D., Unterplan 5, II
— Marie, geb. Heidenreich, Wittwe, Gerbergasse 10, p E
Arnhold, Herm., Banquier, in Fa. **Zeising, Arnhold, Heinrich & Comp.**, Bank- und Wechselgeschäft, Brüderstr. 17, I E
— Friedr., Lehrer, Brunnengasse 11, I
Arnicke, Wilh., Gastwirth zur „Goldenen Kette," alter Markt 11, p
Arnim, Joh., geb. Regel, Wittwe, Brunnengasse 13, II
Arnold, Vict., Barbierherr, gr. Ritterg. 2, II
— Ferd., Glaser, Töpferplan 10, III
— Gottfr., Handarb., alter Markt 4
— Frdr., Hospitalit, am Hospital 1
— Fr. Wilhelm, Kaufm., gr. Schlamm 1, I E, dessen Leinen- u. Wollwaarenhdlg., Wachstuch- u. Teppichlager, Fa. **Friedr. Arnold**, Marktplatz 13, im Gebäude der Marienbibliothek
— Rich., Kaufm., Dachritzgasse 13, p
— Herm. David, Kürschner, an der Halle 16, I
— Alb., Kürschner, Spitze 25, I
— Ernst Jul., Licht- u. Seifenfabr., gr. Klausstraße 7, p E
— C. Frdr., Post-Dir., ✠4., Königsstr. 33, II
— Ferd., Schuhmachermstr., alter Markt 19, I
Arnold, Heinr., Tischler, nach d. Pfännerhöhe 1, II
— Joh. Bruno, Werkführer, am Bahnhof 5, p
— Henr., geb. Friedrich, Wittwe, Martinsg. 4, p E
— Therese, geb. Hiller, Waschfrau, Steg 3, I
— Aug., geb. Grundmann, Wittwe, gr. Märkerstraße 19 I
— Amalie, geb. Hammer, Prof.-Wwe., Wilhelmsstraße 17, I
— Christ., geb. Naumann, Wwe., Gommerg. 3, I
Arnstadt, Karl, Böttchermstr., Töpferplan 3
Arper, Frdr., Barbierherr, Fleischergasse 4, p E
Arsand, Fr. Wilh., Schneider, Schmaleg. 1, II
Artel, Rob., Schneidermstr., kl. Klausstr. 8, p
Aschenbach, Karl, Bureaugehülfe, Schützeng. 1a
— Wilh., geb. Jahr, Wittwe, Mittelstr. 8, Hg I
Aßmann, Ferd., Kanzlei-Diätar, Landwehrstr. 5
— Wilh., Delicatessenhändler, gr. Ulrichsstr. 28 p
— Joh. Gotth., Kaufm., Herrengarderobe- und Schnittwaarenhandlung, gr. Klausstr. 38, p und Markt 17, Privatwohn. Louisenstr. 8, p E, B. 8
— Rud., Kaufm., Markt 17, I
— Frdr., Markthelfer, Tröbel 5, I
— Oscar, Ober-Postcommiss. ✠2w.B., EK66 KD70/71, Wilhelmsstraße 10a, II
— Wilh., Schaffner, gr. Klausstraße 10, II
— Aug., Zimmerm., kl. Ulrichsstr. 22 p
— Pauline, geb. Rohde, Wittwe, Rentiere, Geiststraße, 36, p
— Henr., geb. Döbel, Wittwe, Bockshörner 8, II
— Minna, geb. Speerreuter, Rentiere, Margarethenstraße 4, I
Asmus, C. G. Paul, Dr. phil., Privatdocent an der Universität, College an der Realschule, Liebenauerstraße 6, I
— Emma, geb. v. Zitzenitz, Kreisphysikus-Wwe. Liebenauerstraße 6, I
Atzler, Wilh., Handarb., Weingärten 8, I
Aue, Karl Ed., Dr. phil. u. Lehrer d. englischen Sprache, Bahnhofsstr. 11, II
Auerbach, Franz, Handarb., Pfännerhöhe 7b, III
Auffarth, Carl, Hauptmann z. D., Wuchererstraße, 1b
Auf'm Wasser, August, Böttcher, Geiststr. 56, III
Augustin, Karl, Gerichtsbote, Berggasse 3, III
— Wilh., Hausbes., Weingärten 15, p E
— Aug., Handarb., Unterplan 8, Hg p
— Karl, Handarb., Mühlberg 6, II
— Franz, Holzbildhauer, gr. Steinstr. 12, p
— Karl, Schleifereibes., Mühlpforte 6, I
— Louise, geb. Kircher, Hauptmanns-Wittwe, Brüderstraße 13, I
Aurbach, Const., Pastor emer., Mühlweg 21, p, M. 2—3
Aurnhammer, August, Schneidermstr., Oberglaucha 17, I
Aust, F. Aug., sen., Schlossermstr., Neust. 9, p E
— Franz, jun., Schlossermstr., Neust. 9
— C. Eduard, Schlossermstr., Langeg. 7, p E
— Wilhelm, Tischlermstr., Fleischergasse 2, p
— Alb., Tischlermstr. KD70/71 Geiststr. 37, II
— Emilie, geb. Hänert, Tischler-Wittwe, Lindenstraße 24, I
Avenarius, Aug., Goldarb., hoher Kräm 1, I
Art, Ant., geb. Klingner, Prediger-Wittwe, gr. Berlin 15, II

Universitäts- und Landesbibliothek Sachsen-Anhalt
urn:nbn:de:gbv:3:3-62666/fragment/page=0033

B.

Baader, Karl, Mehlhdlr., Leiterg. 2, p E
Baalsz, Louis, jun., Schuhmachermstr., gr. Märkerstraße 15, p
— Joh., sen., Privatmann, gr. Märkerstr. 15, I
Baalß, F. Th. Wilh., Schuhmachermstr., kleiner Schlamm 7, p E
Baasch, Frdr., Kutscher, Oberglaucha 15, Hg I
— Karl, Maurer, Hirtengasse 11, I.
— Karl, Maurer, Unterplan 6, II
Baath, Ed., Hauptmann u. Compagnie-Chef im Magdeb. Füs.-Reg. Nr. 36, gr. Steinstr. 40, p
Bach, Karl, Handarb., Weidenplan 16, p
— Karl, Rentier, Hedwigsstr. 2, I
— Emilie, geb. Weydling, Wittwe, gr. Ulrichsstraße 8, III
— Lisette, unverehel., gr. Berlin 15, I
Bacher, Joh., Rentier, Spitze 28, II
Bachmann, Louis, Handarb., Hirteng. 6, I
— Ferd., Handarb., gr. Steinstr. 36, II
— Rich., Hülfsbote am Kreisger., Wuchererstr. 5a
— F. Ed., Maler u. Lackirer, Ranniſchestr. 9, II
— Frdr., Productenhdlr., Schülershof 21, I E
— Fr. Herm., Victual.- u. Materialwaarenhdlg., Mühlberg 6 I E
— Rosalie, Rentiere, gr. Ulrichsstr. 43, I E
— Carol., geb. Börner, Wwe, Luckeng. 16, III
— Carol., geb. Herrmann, Gutsbesitzers-Wittwe, Wilhelmsstr. 3, I
— Friederike, geb. Fiedler, Wittwe, Handelsfr., Kuhgasse 5, Hg I
— Johanne, geb. Müller, Wittwe, Rentiere, gr. Sandberg 13, I
— Sophie, geb. Eilers, Doctor-Wittwe, am Kirchthore 15, p
Bachof, Auguſte, geb. Preuße, Oberamtm.-Wwe., Hospitalplatz 1, II
Bachſtein, Adolph, Fleischermstr., HM, Breitestraße 2, p E
Bähr, Isidor, Kaufm., Jägerg. 1, I
Bäntſch, Carl Franz, Kaufm., Colonialwaaren-, Cigarren-, Wein- und Spirituosen-Handlung, Hauptagent der Lebensversich.-Gesellschaft in Leipzig u. der Westdeutschen Versicher.-Actienbank in Essen für Feuer- und Glas-Versicher.-Branche und der „Rhenania", Versicher.-Actien-Gesellschaft in Cöln a. R. für Unfall- und Transport-Versicher.-Branche, Fa. **C. F. Bäntsch**, Marktplatz 5/6 E
— Ludw. Herm., Kaufm., Colonial-, Tabak-, Cigarren-, Farbewaaren- u. Spirituosen-Handlung, Agentur der Bayrischen Hypothek- und Wechselbank für Feuer- u. Lebensversicherung, Fa. **Herm. Bäntsch**, an der Gl. Kirche 1, p
Bär, Hugo, Handarb., alter Markt 28, II
— Karl, Handarb., Trödel 13, II
— Gottl., Kesselschmied, Breitestr. 11, I
— Wilhelmine, geb. Bosse, Wittwe, Kunst- und Handelsgärtnerei, Jägerplatz 4, p E
Bärenklau, Auguſt, Colporteur, große Ulrichsstraße 11, Hg I
Bärmlich, Wilh., Handarb., gr. Wallstr. 10, II
Bärwald, Ferd., Weichensteller, an der Zucker-Raffinerie 2
— Christ., geb. Albrecht, Wittwe, Zenkerg. 5, I
Bärwinkel, Aug., Privatsecretär, dessen Frau Hebamme, gr. Rittergasse 3, II
— Julius, Schuhmacher, hinter dem Harze 9, II
Bätcher, Gust., Postdirector a. D., Hauptmann a. D., ⊞ 4, ⊠ HH, ⊞, Steinweg 4, I
Bäthge, Leopold, Locomotivführer, am Mühlrain 1, I
Bätz, Frdr., Factor, Mauerg. 8, I
— Chr. Karl, Handarb., an der Moritzkirche 5, s
— C. Andr., Schneidermstr., an der Moritzk. 5, II
Bäumler, Wilh. Perez, Ober-Bergamts-Secretär u. Thalkassenrendant, gr. Schloßg. 5, I
— Herm., Bildhauer u. Stuckateur, Leiterg. 1, I
— Louis, Handelsm., Brunoswarte 20, p
— Hans, Maler, kl. Ulrichsstr. 11, I
— Louis, Maler, kl. Ulrichsstr. 7, II
— Soph. Wilh., geb. Barthel, Hospitalitin, am Hospitale 1
— Christ., geb. Schneeberg, Wittwe, Bockshörner 8, III
Bageritz, Frdr. Wilh., Restaur., Schulberg 19, p
Bahling, Louis, Handarb., Mühlg. 2, III
Bahn, Frdr., Handarb., Gerberg. 14, III
Bahr, Asia, geb. Schmager, Prediger-Wittwe, Leipzigerstr. 7, III
Baillen, Richard, Kaufm., Ranniſchestr. 6, II
Balcke, Ernst, Kreisger.-R., ⊞ 4, Weidenpl. 2b, I
Baldeweg, Carol., geb. Knöchel, Wittwe, alte Promenade 9, II
de Ball, Alphons, Königl. Bauführer, gr. Wallstraße 22
Ballien, Gottfr., Schuhmachermstr., gr. Ulrichsstraße 24, p
Ballin, Chr., Barbierherr, Leipzigerstr. 55, III
— Oscar, Coiffeur, Leipzigerstr. 95/96, p
— Wilh., Schuhmachermstr., Leipzigerstr. 44, p
— Carol, geb. Brummer, Wwe., Mühlb. 3, II
Balljé, Ed., Uhrmacher u. Inhaber einer Uhrenhdlg., gr. Ulrichsstr. 7, p u. III, E
Baltz, G. Herm., Bäckermstr, Bechershof 11, p E
Bamme, Karl, Bremser, Leipzigerstr, 62, p
— Fr. Emil, Schlossermstr., dessen Frau Hebamme, Leipzigerstr. 34, I
Band, Wilh., Handarb., alter Markt 18
— F. Ed., Schuhmacher, Fleischerg. 8, II
— Emilie, geb. Felgentreu, Wittwe, gr. Wallstraße 33/34
Bandelmann, Gottl., Handarb., Steg 20, I
— Heinrich, Schmied, Ludwigstraße 7, I
— Gust., Schuhmachermstr., an der Moritzkirche 5, II
Bandermann, Fischer, Weingärten 8, II
— Franz, Handarb., Thalgasse 5, II
— Paul, Handarb., Spitze 6, p
— Frdr., Hallore, Schwimmmstr., Mühlb. 1, III
— Georg, Hallore, Zapfenstr. 16 II
— Gottfr., Hallore, Zapfenstr. 16, II
— Andr., Handarb., Böllberger Weg 3
— Fr. W., pens. Salzsiedemstr, Gerberg. 10, II
— Fr., pens. Salzsiedemstr., am Moritzkirchhofe 9, II
— Chr. Wilh. Karl, Univ.-Pedell, ⊙RM EK66 KD70/71 DA3, Kaulenberg 1, II
— Karl, Zimmerm., Domplatz 5, Hg I
— Henr., geb. Mohs, Erzieherin auf der Mädchen-Waisenanstalt, Franckensplatz 1
— Henr., geb. König, Wittwe, Hallgasse 4, II

Universitäts- und Landesbibliothek Sachsen-Anhalt
urn:nbn:de:gbv:3:3-62666/fragment/page=0034

Bandermann, Marie, geb. Kühling, Wittwe, gr. Klausstr. 7
— Henr., geb. Höpfner, Wittwe, gr. Brauhausgasse 20, I
— Friederike, geb. Schanze, Wittwe, Gartengasse 9, II
— Frieder., geb. Eckstein, Wittwe, Freudenplan 2, p E
— F. Marie, geb. Morgenstern, Wittwe, Liliengasse 3, I
Banisch, Karl, Hofmeister, Bahnhofsstr. 8, II
— Marie, geb. Hausherr, Wittwe, Spiegelg. 8
Bank, Marie Louise, geb. Huch, verw. Kreisger.-Rath, Zinck's Garten 2, I E
Banse s. a. Panse
— Reinh., Bahnarb., Martinsberg 11, p
— Alb., Fabrikarb., gr. Wallstr. 10, II
— Augst., Fabrikarb., Feldstr. 4, p
— Aug., Thorcontroleur, am Kirchthore 14
Barck, Jul., Kaufmann, alleiniger Inhaber der Annoncen-Expedition in Fa. **J. Barck & Co.**, und der Fa. A. Rennepfennig, Fabrik cosmetischer Präparate, gr. Ulrichsstr. 47, I
Barfels, Frdr., Handelsm., alte Promen 14a, Hg I
Barnbeck, Ad. Ed., Universitäts-Karzeraufseher, ⊙A DA3, Domgasse 5/6, Hg p
Barnieske, Louis, Kaufm., Moritzzwinger 10, I, dessen Landesproducten-, Farbewaaren-, Commissions- und Speditions-Geschäft in Firma **Gutschow & Barnieske**, Brüderstr. 14, p
Barr, Reinh., Tischler, Hirteng. 4, III
Barraud, Paul, Pr.-Lieut. im Magd. Füs.-Rgt. Nr. 36, ✠2, am Geistthore 5f, p
la Barre, Herm., Kaufm., gr. Ulrichsstr. 17, Hg
— Chr., geb. Urban, Wittwe, gr. Brauhausgasse 16, II
Barries, Aug., geb. Dzondi, verw. Sanitäts-Räthin, Bre testr. 23, p
Bartels, Minna, Lehrerin, Glauch. Kirche 12, I
— Joh., geb. Seyfert, verw. Geh. Justizräthin, gr. Berlin 11, II
— Marie, geb. Böse, Wittwe, Putzmacherin, Spitze 10, II
— Joh., geb. Gutknecht, Wwe., Kuttelhof 5, I E
Barth, Karl, Ger.-Actuar, Geiststr. 70, II
— Frdr., Böttcher, Fleischergasse 38, II
— Wilh., Bureaudiener, Martinsg. 15, I
— Frdr. Fuhrherr, Bäckerg. 10, I
— Wilh., Getreidehdlr., Geiststr. 24, I
— C. Heinr., Getreidehdlr., Leipzigerstr. 40, p E
— Johannes, Fabrikarb., kl. Wallstr. 4, p
— Karl, Fabrikarb., Saalberg 16, I
— Joh. Wilh., Handarb., gr. Märkerstr. 23, II
— Wilh., Handarb., 3. Vereinsstr. 5, p
— Karl, Handarb., Spitze 27, II
— Reinh., Hülfstelegr., Kuttelpforte 1, III
— Albin, Kaufm., Fa. **Albin Barth**, Säcke- u. Planenfabr., Sack-Leihanstalt, Martinsg. 10 p, Geschäftslocal Leipzigerstr. 40
— Anton Rob., Kaufm., gr. Brauhausg. 4, II
— Wilh., Maler, Rathswerder 6, II
— Herm., Maurer, Weidenplan 10, II
— Gust., Posamenten-, Woll- u. Wollwaarenhandlung, Schmeerstr. 14, I
— Ferd., Rentier, Magdeburgerstr. 50, p E
— Frdr., Rentier, Harz, 11, I
Barth, Moritz O. A., Kgl. Kreis-Secretär, Leipzigerstraße 99, II
— F. Aug., Schneidermstr., Rannischestr. 3, I
— Eduard, Schneider, Garteng. 1/3
— Anton, Zimmerm., Weidenplan 10, p
— Frdr., Zimmerm., Bäckerg. 10
— Joh., geb. Buchmann, Wittwe, Harz 3
— Amalie, Waschfrau, kl. Ulrichsstr. 4, I
— Marie, geb. Heinemann, Wittwe, Weidenplan 10, p E
— Charl., geb. Götze, Wittwe, Milchhändlerin, Saalberg 2, p
Barthel, G. Emil, Buch- und Kunstverlagshdlr. Fa. **G. Emil Barthel**, gr. Steinstr. 10, II
— Robert, Bahnarb., kl. Sandberg 18, I
Barthelmann, Ferd., Schuhm., Ludwigsstr 6, I
Barthels, Leop., Locomotivf., Blücherstr. 9, I
— Louise, geb. Michaelis, Wittwe, Blumenhändlerin, Gottesackergasse 8, p
Bartholomäus, Ed., Postpacketträger, Langegasse 4, Hg I
Bartig, Franz, Bremser, Mühlrain 2, II
Bartling, gen. Behrens s. Behrens
Bartsch, Gust. A., Postsecretär, Königsstr. 25, p
— Herm., Schriftsetzer, Karlstr. 6, Hg
— Wilh., Schuhm., Hanssack 4, Hg III
— Ernst, Tischlermstr., Weingärten 8, II
Basch, Eugen, Kr.-Gerichts-Actuar, kl Sandberg 7
v. Bassewitz, Wilh. K. A. F., Dr. phil. Stadtrath, Landrath a. D., ✠ Sophienstr. 12, I E
Bathe, Karl, Schriftgießer, Brunneng. 2, p
Bau, Aug., Handarb., Schützeng. 16, p
Bauch, Reinh., Handarb., Steg 2, I
— Otto, Schlosser, Spitze 1, I
— Bertha, geb. Kulisch, Wwe., Schmeerstr. 8/9, III
— Johanne, geb. Heinze, Wittwe, Spitze 1, II E
— Bertha, geb. Lorenz, Wittwe, Spitze 9, II
Bauchwitz, Herm., Kaufm., Herren- Damen- u. Kindergarderobe-Magazin, Fa. **Herm. Bauchwitz**, Marktplatz 4, dessen Privatwohnung gr. Märkerstr. 5, I
— Moses, Kaufm., Lager fertiger Herren- und Knaben-Garderobe, Manufacturwaaren und Damenconfection en gros & en detail, Fa. **M. Bauchwitz**, Leipzigerstr. 96, I
— Ruben, Kaufm., Herren-Garderoben-Geschäft, Fa. R. Bauchwitz & Sohn, gr. Steinstr. 12, p
— Jul., Kaufm., Herren-Garderobe-Geschäft, Leipzigerstr. 6, p u. I
Bauckhage, Hilmar, Bevollmächtigter der Neuen Actien-Zucker-Raffin., a. d. Zucker-Raffin. 4, p
Bauer, Magnus, Agent, Breitestr. 12, I, B. 7—8 N. 1—2
— Karl, Brauereibes., Rathhausg. 3/4, I E
— Louis, Diätar, gr. Ulrichsstr. 21, p
— August, Handarb., Weingärten 17
— Frdr., Feuermann, Pfännerhöhe 7a
— Wilh., Handarb., Böllberger Weg 6, II
— Wilh., Handarb., Liebenauerstr. 12, p
— Frdr. Franz, Kaufm., Fa. **Bauer & Lehmann**, gr. Ulrichsstr. 38, II E
— Max, Maler, Lackirer und Firmaschreiber, Königsstr. 14, Hg p
— F. Karl, Maurer, gr. Steinstr. 40, s
— Traug., Schlosser, Taubeng. 14, II
— Fr., Schneidermstr., Königsstr. 14, Hg p

Universitäts- und Landesbibliothek Sachsen-Anhalt
urn:nbn:de:gbv:3:3-62666/fragment/page=0035

Bauer, Jul., Weichensteller, Magdeburgerstr. 47, II
— Karl, Weichensteller an der Baderei 4, III
— Friederike, geb. Ehrenberg, Lehrer-Wittwe, kl. Ulrichsstr. 32, I
— Frieder., geb. Helm, Wittwe, Weingärten 18, I
— Wilhelmine, geb. Walther, Wittwe, Oberglaucha 16, I
Bauermann, Wilh., Dienstm., Hirteng. 11a, II
Bauermeister, Gust., Rentier, Königsstr. 4, p
— Aug., Rentier, Leipzigerstr. 59, I
Baufeld, Karl, Tischler, an der Halle 17, I
— Karl, Tischlermstr., Franckenstr. 5, Hg I
Baum, Heinr., Kaufm., Magdeburgerstr. 41, p
Baumann, Eduard, Juwelier, Gold- u. Silberarbeiter, Leipzigerstr. 13, p E
— Ed., Schneidermstr., kl. Brauhausg. 15, I
— Wilh., Hausbes., Zapfenstr. 19, I E
— Chr., Schuhm., gr. Schloßg. 6, I
— Ad., Zimmerm., kl. Klausstr. 8, p
Baumbach, Ed., Fabrikarb., am Geiststhor 8, I
— Marie, geb. Christall, Wittwe, Ackerstr. 4, s
Baumeier, Christiane, geb. Schecke, Gutsbesitzers-Wittwe, Brunoswarte 13
Baumgärtel, Ed., Buchhdlr., Geschäftsführer der Buch- und Kunsthandlung von R. Mühlmann, gr. Märkerstr. 18, II
Baumgart, August, Mechaniker, Nähmaschinenhandlung, Fabrik für Haustelegraphen, gr. Ulrichsstr. 10, p
— Louis, Metall- u. Eisendreher, Geiststr. 30, I
— Joh., geb. Exner, Wittwe, Geiststr. 30, p E
Baumgartel, Frdr., chirurg. Instrumentenmacher, Bandagist der Königl. Klinik, Stahlwaarenhandlung, kl. Ulrichsstr. 5, p E
— Charl., geb. Laßbeck, Wittwe, kl. Ulrichsstr. 5, I
Baumgarten, Franz, Handarb., Geiststr. 29
— Alb., Schuhmachermstr., kl. Sandberg 12, p
— Fr. W. Ed., Handelsm., Weingärten 26, I
Baunach, Wilhelm., geb. Veit, Wittwe, Rathswerder 3a, II
Barmann, Heinrich, Locomotivführer, KD 70/71, Mötzlicher Weg 3, p
Becher, C. F. Carl, Korbmachermstr., gr. Wallstraße 18, p E
— Hugo, Portier, Merseb. Chaussee 10b, I
— Alb., geb. Zimmermann, Wittwe, Langeg. 16, I
Bechmann, Joh. Mich., Briefträger, HM DA 3, gr. Schloßg. 4, I
— Gottfr., Hofmeister, Taubeng. 3, II
Bechstedt, Karl, Handarb., v. d. Steinthor 1, I
— Ed., Hausm., HM BM, am Kirchthore 9, Sg p
Beck, Aug., Dreher, Spitze 21, I
— Georg, Glasermstr., alter Markt 16, p
— Gottfr., Handarb., Barfüßerstr. 7, Hg II
— Aug., Handarb., Spitze 21
— Aug., Handarb., Zinksgarten 3, s
— Aug., Handarb., Langegasse 16, I
— Frdr., Maurer, Saalberg 17, p
— Louis, Schriftsetzer, 3. Vereinsstr. 9, I
— Andr., Schiefer- u. Ziegeldecker, Saalbg. 17, I E
— Alb., pens. Weichensteller, Oberglaucha 36, I E
— Wilh., Zimmerm., Geiststr. 58, Hg p
— Andr., Zimmerm., Unterplan 7, I
— Joh., unvereh., Vict.-Hndlrin., Oberglauch. 36, p
— Mar. Frdr., geb. Herbst, Actuar-Wittwe, kl. Steinstr. 1, I
Beck, Wilhelmine, geb. Koderisch, Wittwe, Ludwigsstraße 8
— Joh., geb. Huch, Wittwe, Unterplan 7, I E
Becker, Johannes, Bahnwärter, Unterberg 5, Hg II
— Theodor, Gymnasiallehrer, Franckensplatz I
— Th. Jul., Glockengießer, Graseweg 20, I
— Wilh., Handarb., Pfännerhöhe 11, II
— Franz, Handarb., Spiegelgasse 8
— Karl, Handarb., Schulgasse 1, Hg I
— Franz, Handarb., gr. Wallstr. 29, I
— Ferd., Handarb., Gommerg. 1, I E
— Frdr., Handarb., Saalberg 5/6, II
— Ed., Handarb., kl. Sandberg 11, I
— Karl, Handarb., Spitze 14, p
— Gottl., Handarb., Sperlingsberg 1
— Albert, Kanzlist, Rannischestr. 4, I
— Ernst, Kassendiener, Brüderstr. 8 und große Steinstr. 62, Sg I
— Wilh., Kaufmann und Stärkefabrikant, Fa. **Becker & Lorenz,** Leipzigerstr. 32, p E
— Ernst, Kaufm., Leinen- u. Modewaarenhandl., Fa. **W. J. Becker,** Schmeerstr. 42, p
— Heinr., Malermstr., gr. Wallstr. 17, p E
— Karl, Maler, Spitze 5, I
— Karl, Maurer, Gerberg. 6, I
— Frdr., Rentier, Sophienstr. 4, I
— Andr., Schlosser, Saalberg 23, II
— W. Louis, Rentier, Schmeerstr. 42, II E
— Wilh., Schmiedemstr., Leipzigerstr. 34, p E
— Ferd., Schmied, Steg 3, p E
— J. A. Karl, Schuhmachermstr., Schulg. 6, I E
— Wilh., Schuhmachermstr., HM BM LDA, neue Promenade 13, s
— Gust., Schuhmachermstr., alter Markt 4, III
— Louis, Ziegeldecker, kl. Lerchenfeld 1/2
— Wilh., Zimmerm., Breitestr. 27, I
— Louise, geb. Kratzenstein, verw. Buchhändler, VK 70/71 KD 70/71, Weidenplan 2b, II
— Adolph., geb. Brumme, Wittwe, an der Glauchaischen Kirche 3, II
— Alwine, geb. Kamprath, Wwe., Bechershof 5, II
— Carol., geb. Weise, Wittwe, Saalberg 10, I
Beckert, Eduard, Rentier, gr. Schlamm 4, p
Beckmann, Karl, Handarb., Hallgasse 6, p
— Wilh., Maler, alter Markt 8, II
— Herm., Zimmerm., Weingärten 15, p
— Fr., Zimmerm., Weingärten 15, I
— Karl, Zimmerm., Hirteng. 4, Hg I
— Marie, geb. Keilhack, Wittwe, Hirteng. 4, p
— Amalie, geb. Gräbner, Wittwe, hinter dem Harze 5
— Marie, geb. Diesing, Wwe., alter Markt 8, II
Beeck, F. Herm., Stellvertretender Director der Dörstewitz-Rattmannsdorfer Braunkohlen-Industrie-Gesellschaft, Merseb. Chaussee 18, I E; im Büreau Leipzigerstr. 60 V. 9—12. N. 3—5
— F. Otto, Dr. med., Stadtrath a. D., in Fa. **C. G. Lincke & Co.,** Kerzen- und Ozokeritfabrik, Pfännerhöhe 3, Privatwohnung Blücherstr. 8, E
— Wilh., Getreidehdlr., Klausthorstr. 7, I
— Wilh., Handarb., Schillershof 15, III
— L. Herm., Kaufm., Fa. **Ernst Voigt,** Colonialwaaren-, Tabak-, Cigarren-, Sack-, Metall- und Sämereihdlg. en gros et en detail, gr. Klausstr. 22, p E

Universitäts- und Landesbibliothek Sachsen-Anhalt
urn:nbn:de:gbv:3:3-62666/fragment/page=0036

Beeck, Wilh., Schneidermstr., Mittelstr. 13, I
— Jul., Seilermstr., gr. Klausstr. 21, p
— Amalie, geb. Landmann, Zimmermstr.-Wwe., Wörmlitzerstr. 11, I
— Frdr., geb. Zwarg, Wwe., Leipzigerstr. 42, p E
Beegen, Albert, Kaufm., Colonial-, Materialwaaren, Tabak- und Cigarrenhandlung, Fa. **Albert Beegen**, ✠, gr. Ulrichsstr. 30, p
Beer, Louis Herm., Stellmachermstr., Magdeburgerstr. 47
Beerhold, Joh. F., Kaufmann, Colonial- und Materialwaaren-Handlung, Fa. **F. Beerhold**, Bechershof 9, E
Beese, Karl, Materialien-Verwalter, Hedwigsstr. 2.
— Emilie, geb. Hollenfer, Wwe., Geiststr. 55, II
Beetz, Joh., geb. Haase, Wwe., Brunoswarte 6, I
Behle, Emilie, geb. Drechsler, Wittwe, Mühlberg 1, II
Behr, Chaim, Pferdehdlr., Magdeburgerstr. 46, II
Behrendt, Chr., Maurer, Dachritzg. 13, I E
— Karl, Musikus, Fleischerg. 26, II
— Wilh., Schmied, Geiststraße 24, I
Behrendts, Friedr., Bureau-Assistent, Mötzlicher Weg 2, p
Behrens, Paul, Buchhdlr., Fa. **Tausch & Behrens**, gr. Steinstr. 63, Privatwohnung, gr. Ulrichsstr. 56, II
— Heinr., Schaubudenbes., Unterberg 3, III
— Heinr., Steuer-Aufseher, Steinweg 38, p
Behrndt, Friedr., Secretär, gr. Sandberg 11
Beiche, Wilhelm., geb. Urban, Wittwe, Steinweg 14, I
Beige, Aug., Aufseher an der Strafanstalt, am Kirchthor 16
— Heinr., Bahnarbeiter, Gottesackergasse 16, I
— Gottfr., Dienstmann, Jägerplatz 1b, p
— Aug., Leistenmacher, Leipzigerstr. 91, p
— Karl, Maurer, Gottesackerg. 16, I
— Ph. Heinr., Portier, kl. Sandberg 17, I E
— Eduard, Schuhmachermstr., gr. Steinstr. 17, II
Beil, Frdr., Gastw. z. schwarz. Adler, gr. Steinstraße 24, p. E
Beindorf, Joh., Bremser, Hallgasse 1
Bekuhrs, Johanne, geb. Einecke, Wittwe, gr. Steinstraße 72
Belger, Chr., Handarb., Schützeng. 7, p.
— Bertha, geb. Schaaf, Wittwe, Schützeng. 7, p
Belling, Wilh., Assistent, Karzerplan 1, I
Bellmann, Karl, Handarb., Kapelleng. 11, II
v. Below, F. Eduard, Maj. a. D., Luckeng. 16, I
Bemme, Christ., Kaufm., Steinweg 48, p E
Benckert, Friedrich, Photograph, gr. Ulrichsstr. 28, III E
Bendheim, Ed., Kaufm., Lager fertiger Herren-, Damen- u. Kindergarderobe, Fa. **E. Bendheim**, Leipzigerstraße 1, dessen Privatwohnung gr. Märkerstraße 4, II v. 1. April c. gr. Märkerstr. 23, I
Bendix, Louis, Kaufm., gr. Steinstr. 70, I
Benemann, Ernst, Orgelbauer, Pianoforte- und Harmonium-Magazin, Fabrik akustischer Apparate, Leipzigerstr. 11, Sg p
— Emilie, geb. Pallas, verw. Kanzleirāthin, Wilhelmsstr. 19 p
Benkwitz, Herm., Fleischer, Zenkergasse 3, E
Benndorf, Karl, Fabrikarb., Harzg. 12, I
Benndorf, Ferd., Schiffer, Weingärten 25, p E
Benne, Jul., Postsecretär, Taubengasse 15, II
Bennecke, Louis, Rentier, am Geistthor 5b, p. E
— Therese, geb. Schachtrupp, Ober-Amtmanns-Wittwe, am Geistthore 5b, I
— Franziska, geb. Kamlah, Rentiere, Wilhelmsstraße 31, E
Bennemann, Karl, Dienstmann, gr. Ulrichsstraße 52, II
— Wilh., Dienstm., kl. Sandb. 11, II
— Frdr., Handarb., Schützengasse 14, I E
Benner, Frdr., Schmied, Augustastr. 1, s
Bennewitz, Heinr., Maurer, Zapfenstr. 19, I
— Wilh. Postbeamter, Brunnengasse 13, II
Bennighof, Karl, Bremser, Blücherstr. 3
Bennung, Hermann, pens. Schaffner, Bahnhofstraße 8, p
Benold, Ed., Kaufmann, Landesproductenhandel, vorzügl. Roh-Spiritus, Commissions-Geschäft, Fa. **Ed. Benold**, an d. Marienkirche 3, p
— Georg, Kaufmann, Commissionsgeschäft, in Fa. **Georg Benold**, große Steinstraße 16, p. V. 7—8½ N. 2—3
Bensdorf, Wilh., Handarb., Geiststraße 39, p
Bense, Betty, geb. Ullmann, Wittwe, LO, Langegasse, 23, II
Bensing, Herm., Handarb., Ludwigsstr. 14
Benze, Louise, geb. Vögel, Baumeister-Wittwe, an der Glauch. Kirche 2, I
Benzmann, Ferd., Ober-Post-Direct.-Secretär. ✠ EK66, KD70/71, Wilhelmsstr. 9, I
Berbig, Frdr., Gärtner, Holzplatz 10
— Karl, Handarb., Weingärten 20, II
— Ernst, Lehrer, Moritzzwinger 10, III
— Karl, Maurer, gr. Rittergasse 18, p
— Frdr., Nachtwächter, Oberglaucha 24
— Moritz, Rohproduktenhdlr., Graseweg 13, I
— Moritz, Trödler, gr. Ulrichsstraße 47 p
— Michael, Ziegeldecker, Ludwigstr. 6, I
— Carol., geb. Huhn, Wittwe, Steinweg 47, Hg
— Emilie, unverehel., Lehrerin weiblicher Handarbeiten, Mühlg. 1, I
— Caroline, unverehel., Hirtengasse 1, Hg p
Berend, Ed., Gärtner, Halberstädterstr. 3, p
Berendes, Heinr., Hülfsprediger, große Wallstraße 1, I
— Ludw., Pastor emer., Geiststr. 36, I
v. Berg, Ferd., General-Lieutenant z. D., am Kirchthore 8, I
Berg, Frdr., Locomotivführer, Lindenstr. 25, II
Bergamt, (das Ober-), für die Provinzen Sachsen, Brandenburg u. Pommern, Domplatz 1 u. kl. Klausstr. 12, Dienstst. v. 8—12, 2—6
Berge, Aug., Aufseher d. Str.-A., HMDA2, am Kirchthore 16
— Karl, Schneidermstr., Spiegelgasse 3, II
Berger, Gust., Arztgehülfe u. Chirurg, SSEMI, Steinweg 26, III, M. 2—4
— Chr., Aufseher der Strafanst., am Kirchthore 16
— Wilh., Bauunternehmer, ⊙A, EK66, KD70/71, Mauergasse 7, Hg I
— Louis, Böttcher, Spitze 33, II
— Gottfr., Drechslermstr., Kleinschmieden 5, I E
— Wilh., Drechslermstr., Leipzigerstr. 91, p E
— Franz, Güterexped., Franckenstr. 3, III
— Andr., Handarb., Saalberg 2, I

Universitäts- und Landesbibliothek Sachsen-Anhalt
urn:nbn:de:gbv:3:3-62666/fragment/page=0037

Berger, Aug., Handarb., Barfüßerstr. 11, II
— Wilh., Handarb., Feldstr. 5, II
— Karl, Handarb., Brunneng. 7, p
— Frdr, Handarb., Franckenstr. 3, Hg II
— Aug., Handarb., Hospitalplatz 2, II
— Frdr., Handarb., Breitestr. 11, I
— Wilh., Hausmann, alte Promenade 21, s
— Aug., Inspect. d. Freischule d. Waisenhauses, ✠4, am Franckensplatz 2, p, Vorm. 10—11
— Alb., Korbmachermstr., hoher Kräm 1, III
— F. Wilh., Korbmachermstr., HM BM, Schmeerstraße 15, p E
— Aug., Maurer, Schmeerstr. 44, III
— Wilh., Maurer, Gommerg. 13, II
— Karl, Maschinen- und Dampfkessel-Armaturen-Fabrik, mechanische Werkstatt, Sophienstr. 13, p E
— Karl A., Oberschaffner, hint. d. Landwehr 3, I
— Julius, Packmstr., Pfännerhöhe 7b I E
— Otto, Pastor emer., Wilhelmsstr. 7, II
— Bernhard, Postsecretair, Lindenstr. 6, p
— J. Ch., Restaur., Marktplatz 12, p E
— Ernst, Schlossermstr., Luckengasse 16, p
— Wilhelm, Schlosser, Spitze 3, I
— Gottl., Schneidermstr., Sophienstr. 13, II
— Gust., Schneidermstr., gr. Schlamm 4, I
— A. Gottl., Schneidermstr., Rendant d. Schneider-Sterbe-Kasse, Schmeerstr. 13, I E
— Karl, Stellmacher, gr. Klausstr. 5, II
— Aug., Strohhut-Fabrik, Fa. August Berger, Rannischestr. 17, p E
— Frdr., Tischler, Schimmelg. 6
— Ferd., Zimmerm., Breitestr. 17, Hg p
— Otto, Zimmerm., Bockshörner 3, II
— Marie, geb. Eigenwillig, separ., kl. Klausstraße 13
— Henr., geb. Müller, Wittwe, kl. Sandberg 5
— Louise, geb. Hesse, Wittwe, Martinsg. 15, II
— Henr., geb. Scholinus, verw. Oberst, Scharrngasse 9b, I
— Elis., geb. Ackermann, Wittwe, Schmeerstr. 21, II
— Laura, geb. Größler, Postsecretär-Wittwe, alte Promenade 27, p
— Louise, geb. Krause, Wittwe, Kuttelhof 1, p
— Wilh., geb. Kittler, Wittwe, an der Glauch. Kirche 6, I E
— Emilie, geb. Lutze, Wittwe, Spitze 5, I
— Fr., geb. Ruprich, Wittwe, Thalg. 6, I
— Doroth., geb. Trautmann, Wittwe, Hospitalitin, am Hospitale 1
— Henr., geb. Müller, Wittwe, Brunneng. 3
— Minna, geb. Pohlert, Wittwe, Kapelleng. 8, I
— Amalie, geb. Küpping, Wittwe, Saalberg 17, I
Bergfeld, Aug., Schneidermstr, Berggasse 3, III
Berghaus, Hermann, Glasermeister, KD70/71, Steg 11, p
— Frdr., Handarb., Grasweg 15, II
— Christ., Holzhändler, Dampf-Fournier und Holz-Sägewerk, nebst Fraisanstalt, HM Fa. **Chr. Berghaus**, Steg 14, p E
— Franz, Kaufmann und Fabrikant in Fa. **Chr. Berghaus**, Steg 14, p
Berghoff, Wilh., Schneider, kl. Brauhausg. 19, I
— Karl Wilh., Schneider, gr. Wallstr. 29, II
Berghold, Karl, Tischler, Klausthorstr. 19
Bergholz, Wilh., Maler, Liebenauerstr. 5a, I
Bergmann, Friedrich B., Dienstmann, an der Halle 19, II
— Heinr., Müller, Landwehrstr. 18
— Karl Ed., Schlossermstr., Wilhelmsstr. 6, p E
Bergner, Aug., Böttchermstr., Rathhausg. 5, Hg
— Ernst, Bremser, Steinweg 4
— Gust. Ad., Telegraphist, ✠ KD70/71, Böllbergerweg 12, I
— Caroline, unverehel., gr. Ulrichsstr. 61, p
Bergunder, Aug., I. Werkmstr. der Str.-Anst., HM DA3, am Kirchthore 16
Berkmann, Ferd., Maurer, Unterberg 14, II
Berkner, Gottfr., Weichensteller, vor dem Steinthore 10, I
Berlin, Franz, Markthelfer, Hallg. 2, p E
Bermig, Herm., Polizeiserg., Königsstr. 20b
Bernack, Amalie, geb. Lorenz, Wittwe, Brunnengasse 12, II
Berndes, Rosal., geb. Glühmann, verw. Rechtsanwalt, gr. Ulrichsstr. 21, II
Berndorf, Franz, Handarb., Mühlweg 13, s
Berndt, Karl, Kohlenhdlr., Hospitalplatz 9, p E
— Alb., Ferd., Rentier, am Geistthore 3, I
— Theod. A., Kaufm., Hefenfabrik, Schulberg 6, p, dessen Privatwohnung gr. Märkerstr. 3, p
— Marie, Tapisserie- und Wollwaarengeschäft Fa. **Marie Berndt** (früher A. Immermann), gr. Märkerstr. 3, p
Berner, Karl, Locomotivführer a. D., Taubengasse 15, II
— Max, Maurermeister, Blücherstr. 6, I
— Frdr., Maurer u. Bierhdlr., a. d. Halle 15, p
— Frdr., Maurer an der Halle 17, I
— Louis, Schlosser, Steg 17, Hg II
— Herm., Zimmerm., Taubeng. 7, II
— Chr., geb. Hennicke, Wittwe, Taubeng. 15, I
— Wilhelmine, geb. Troitsch, Wittwe, Taubengasse 9, I
Bernhardt, Louis, Bremser, Leipzigerstr. 26, I
— Louis, Diätar, Hallgasse 2, I
— Ferd., Fabrikarb., kl. Ulrichsstr. 7, p
— Karl, Handarb., Bockshörner 10, Hg II
— Karl, Postpackbote, Königsstr. 27/28, s
— Joh., Kaufm., Fellhandlung, Gerberg. 7, p
— Christ., Nagelschmied, gr. Wallstr. 10, I
— Ferd., Restaurat., Trödel 7b
— Gottfr., Schlosser, Königsstr. 16, III
— Jul., Schlossermstr., Dachritzg. 8, p E
— Ed., Schriftsetzer, an d. Glauch. Kirche 5, p E
— Carol., geb. Dreyhaupt, Wittwe, Unterberg 9, I
Bernhardy, Gottfr., Dr. phil., ordentl. Professs. Geh.R., ✠2, (RSt2) gr. Ulrichsstraße 35, II V. 8—9, M. 11—12, Montag, Dienstag, Donnerstag und Freitag
Bernigau, G. Christoph, Pr.-Gew.-Schullehrer, Bahnhofsstr. 2, II
Bernschein, Heinr., Handarb., Thorstr. 2, I
Bernsdorf, Marie, geb. Schnapperelle, Wittwe, gr. Schloßg. 4, p E
Bernstein, Jul., Dr. med., ordentl. Professs. an der Univ., am Geistthore 5d, p
— Ernst, Handelsm., Leipzigerstr. 58, III
— Ed., Schmied, Leipzigerstr. 96, I
— C. Frdr., Seilermstr., Oberglaucha 14, p E
Berschmann, Frdr., gen. Ulrich, Handarb., Gartengasse 4

Universitäts- und Landesbibliothek Sachsen-Anhalt
urn:nbn:de:gbv:3:3-62666/fragment/page=0038

Berschmann, Wilh., Handarb., Oberglaucha 8
— Fr, geb. Jentsch, separ., Kuttelhof 2, II
Berth, Gust., Rentier, kl. Ulrichsstr. 22, I
Berthold, Eugen, Dr. phil., Assistent, Sophienstraße 10, I
— Heinr., Kaufmann, Jägerg. 1, II
— Bertha, geb. Stephan, verehel., Domplatz 6, Hg II
Bertram, Osw., Administrator d. Buchhandlung des Waisenhauses u. Inspector d. Bibelanstalt, Franckensplatz 1
— Frdr., Dienstmann, kl. Schlamm 4, I
— Ferd., Kaufmann, Roh- und Gar-Lederhandlung, Commiss.- u. Speditionsgesch., Fa. **Ferd. Bertram**, Brüderstr. 5, p
— Rich., Kreisgerichtsrath, kl. Ulrichsstr. 16, I
— Rich., Nagelschmied, Hallgasse 7, p
— Matth., Steuer-Aufseher, Herrenstr. 2, II
— Herm., Tischler, Steinweg 34, I
— Ferdinande, unverehel., Hospitalplatz 1, III
— Carol., geb. Rudloff, Kreisger.-Rath-Wittwe, Steinweg 11, I
— Caroline, geb. Schwetschke, verw. Geh. Regierungsräthin, kl. Ulrichsstr. 16, II E
— Rosine, geb. Trautmann, Rentiere, Brüderstraße 5, I E
— Anna, geb. Klapproth, Rector-Wittwe, gr. Klausstr. 18, I
— Friederike, geb. Aßmann, Wittwe, Hallgasse 8, II
— Caroline, geb. Bolms, Rendanten-Wittwe, Hospitalplatz 1, III
Beschnidt, August, Inspector der Pensions-Anst. der Franckeschen Stiftungen und Rendant der Sparkasse d. Saalkreises, Franckensplatz 1, IV E
— Ed., Kaufm., an der Glauchaischen Kirche 1, I
Beseler, H. Karl., Kaufm., Wäsche- und Weißwaarengeschäft, gr. Ulrichsstr. 8, p
Besser, Otto, Gelbgießer, Berggasse 1
— Gottfr., Handarb., gr. Ulrichsstr. 47, IV
— Ed., Handarb., gr. Brauhausgasse 13, I
— Theod., Kaufm., Charlottenstr. 1, II, Fa. **Kind & Besser**, Landesproducten- und Paraffin-Geschäft en gros, Comptoir Leipzigerstraße 71, p
Beßler, Wilh., Handarb., Schmeerstr. 26, III
— Ed., Handarb., Spitze 14, II
— Frdr., Kutscher, Klausthor-Vorstadt 12, Hg I
— Ludw., Schneidermstr., Brunoswarte 14, I
— Anton, Schirmfabr., Schmeerstr. 13, II
— Frdr., Ziegeldecker, Saalberg 9, II
— Wilh., geb. Serbe, Wittwe, Fleischerg. 39, II
Best, Adolph, Privatsecretär und Agent, gr. Ulrichsstr. 49, I
Bestachowsky, Karl, Tischlermstr., Holzplatz 11 E
— Joh., geb. Wolff, Wittwe, gr. Sandberg 6, II
Bestenbostel, Sophie, geb. Bornemann, Lehrer-Wittwe, Karlstraße 2.
Bethcke, Louis, Banquier, gr. Steinstr. 19, II
Bethge, Th., Bäckermstr., gr. Ulrichsstr. 54, p
— Karl, Tischlermstr., Karlsstr. 12, I E
— Carol, geb. Bischoff, Wwe., Wilhelmsstr. 16, s
Bethmann, Heinr., Färber, Grafeweg 15, I
— Rob., Kaufm., Möbel-, Spiegel- und Polstierwaaren-Magazin und Fabrik, Fa. **Gebr. Bethmann**, gr. Steinstr. 63, I E
Bethmann, Joh., geb. Bahn, Wittwe, Wucherer-straße 1d, I E
— Elisab., geb. Krause, Wittwe, Kuttelhof 1, II
Betzing, Auguste, geb. Kretschmar, Rechnungsraths-Wittwe, gr. Märkerstr. 22, II
Beuche, Wilh., Schmiedemstr., Spiegelg. 8
v. Beurmann, Gust., Ober-Bergrath a. D., ✕34, am Kirchthore 7, I
Beyer, Frdr., Bäckermstr., gr. Steinstr. 23, p E
— Fr. Alb., Bauunternehmer, Karlsstr. 4, p E
— Frdr., Buchdruckereibes., Spitze 22, II
— Jul., Cigarrenmacher, Fleischerg. 8, I E
— Carol., geb. Wittmann, Wittwe, Droschken- u. Kutschfuhrwerksbesitzerin, kl. Brauhausg. 7/8, p E
— Reinhold, Droschken- und Badeanstaltsbesitzer, EK 66, KD 70/71, Weidenplan 9, p E
— F. W., Feldwebel der 12. Comp. 36. Füs.-Reg., Paradeplatz 2, p
— Frdr., Gutsbesitzer, Magdeburgerstr. 49, p E
— Aug., Handarb., alter Markt 30, II
— Frdr., Handarb., kl. Ulrichsstr. 8
— Aug., Handarb., Herrenstr. 1, I
— Frdr., Handarb., Feldstr. 5, II
— Wilh., Handarb., Mühlg. 5, II
— Karl, Handarb., Saalberg 20, p
— Wilh., Handelsm., gr. Ulrichsstr. 3, II
— Karl, Hausknecht, Brunneng. 1, II
— W. Gustav, Kaufmann, Colonial-, Wein-, Spirituosen- u. Farbewaarenhandlung, Destillation u. Commissions-Geschäft, Lager v. Draht u. Nägeln, in Fa. **Beyer & Stade**, Leipzigerstraße 84 u. Königsstraße 1, E
— Ernst, Kaufmann, Colonialwaaren-, Tabak-, Cigarren- u. Spirituosen-Handlung u. Destillation, Fa. **Ernst Beyer**, Herrenstr. 5, I E
— Gust., Kaufm., Inhab. d. erst. Dienstm.-Inst. Fa. **G. Beyer**, alter Markt 3, I E
— K. Gust., Maler, Hallgasse 6, II
— Eduard, Restaurateur zum Bürgergarten, Magdeburgerstr. 1, p E
— Woldemar, Schlosser, an der Halle 19, p
— Karl, Schlosser, Pfännerhöhe 7b, III
— A., Schlosser, Schulgasse 1, III
— J. Gottl., Schmiedemstr., Geiststr. 29
— Jul., Schneider, Wilhelmsstr. 38a, III
— Wilmar, Obertelegraphist, Lindenstr. 24, II
— H. F. Wilh., Tischler, am Geistthore 15, II
— Robert, Versicherungs-Beamter, kl. Sandberg 15, Hg I
— Fr., Wagenrevisor, Königsstr. 8, II
— Karl, Weißwaarenhändler, Landwehrstr. 15, III
— F. Wilh., Wollwaarenhdlr., gr. Ulrichsstr. 3
— Marie, geb. Hennicke, Wittwe, Luckeng. 6, I
— Carol., geb. Gustrau, Wittwe, Pfännerhöhe 1
— Henriette, geb. Schüler, Wittwe, Weißwaarenhändlerin, Landwehrstr. 15, III
— Henriette, geb. König, Rentiere, gr. Ulrichsstraße 56, III E
— Christiane, geb. Heinze, Wittwe, Zapfenstr. 21, III
— Minna, geb. Peter, Wittwe, Geiststr. 51, II
— Rosine, geb. Jensch, Wittwe, Wilhelmsstr. 6, s
— Math., geb. Radehose, Wittwe, Rathhausg. 17, p
— Frieder., geb. Männicke, Wittwe, Brunosw. 8, I
— Marie, geb. Theile, Wittwe, Weingärten 8, III
— Joh. D., unverehel., gr. Ulrichsstr 13, Hg
Beyling, Frdr., Rentier, Blücherstr. 7b, p

Universitäts- und Landesbibliothek Sachsen-Anhalt
urn:nbn:de:gbv:3:3-62666/fragment/page=0039

Beyschlag, J. H. Ch. Willibald, Dr. u. ordentl. Professor der Theologie, Universitäts-Prediger, ✠4, am Kirchthore 11, p E, M. 11—12
Beyse, Frdr., Apotheker, am Geisthore 12, I E
Bichtler, Otto, Tischlermstr., gr. Steinstr. 62 u. Brüderstr. 8, p
Bieber, Gust., Kaufm., Tuchhandlung u. Herren-Garderobe-Magazin, Fa. **Gustav Bieber**, Leipzigerstr. 7, II
— Frdr., Schneidermstr., Rathhausg. 13, II
Biedermann, Max, Assistent, Saalberg 14b
— Karl, Bäckermstr., Geisstr. 5⁹, p E
— Paul, Braumeister, EK 66, KD70/71, DA 2, Martinsberg, 11, p E
— Paul, Gymnasiallehrer, Dr. phil., Wilhelmsstraße 9, I, M. 12—1
— Frieder., geb. Haberland, Prediger-Wittwe, am Geisthore 5f, I
Biegelstein, Wilh., Handarb., Oberglauch. 16, Hg II
— Dor., geb. Opitz, Wittwe, Unterplan 3, p
Biehl, Wilh., Schuhmachermstr., Neustadt 1, I
Biehle, Franz, Handarb., Liliengasse 1, I
— Wilh., Schneidermstr., Schülershof 6, III
— Frdr., Schneidermstr., Steinbocksgasse 5, I
— Wilh., geb. Thielicke, Wittwe, Martinsg. 1, III
Bieler, Frdr., Fabrikarb., kl. Ulrichestr. 8
— Louis, Rentier, Sophienstr. 9a, II E
— Anton, Schuhmachermstr., Unterplan 2, I
— Pauline, Friseurin, Rathhausg. 17, I
— Lina, Schneiderin, Leipzigerstr. 9, Hg II
— Adolphine, geb. v. Kobylinsky, Wittwe, Niemeyerstr. 10, III
— Emilie, geb. Diederichs, Amtmanns-Wittwe Steinweg 27b, p
Bielert, Frdr., Schneidermstr., Moritzkirchhof 4, I
Bielig, Gottfr., Kutscher, KD70/71, Steinweg 6, I
— Jul., Schuhmachermstr., Harz, 38, I
— Frdr., Zimmerm., Unterberg 11, p E
Bieling, Reinhold, Schlosser, Spiegelgasse 8
Bienau, Albert, Kaufm., Niemeyerstr. 4, p
Biener, Herm., Handarb., Brunneng. 5, II
Bienstock, Ernst, Zimmermann, am Bahnh. 8, p
Bier, F. Louis, Lehrer, kl. Klausstr. 9, II
Bierbach, Karl, Schneidermstr., Langeg. 22, I
— Aug., geb. Hausherr, Wittwe, Königsstr. 16, I
Bierbrauer, Karl Ed., Weichensteller, Königsstraße 25, I
v. Bieren, Wilhelm., geb. Winkelmann, Justizraths-Wittwe, Leipzigerstr. 105, II
Bierende, Karl, Zimmerm., Schützeng. 4, I E
— Marie, Näherin, Oberglaucha 33, II
— Clara, geb. Hädrich, Wittwe, Schützeng. 8, p
Bierfreund, Marie, Hebamme am Entbind.-Inst., Domg. 5/6, I
Biering, Wilh., Maurer, Kutschg. 3, p
Biermann, Alb., Kaufmann, gr. Berlin 13, I E
— Bernh., Handarb., Blücherstr. 9, Sg II
— Herm., Zimmermann, Geisstr. 59, III
Biertümpel, F. Frdr., Barbierherr u. Arztgehülfe, HM, BM, Ranniischestr. 23, p E
Biertümpfel, H. F., Kaufmann, Maschinenfabrik und Holzhandlung, Fa. **Oswald Kaltwasser & Comp.**, Bahnhofsstr. 7, II
Bierwerth, Frdr., Handarb., kühler Brunnen 2
— Aug. Herm., Wagenwärter, gr. Klausstr. 12, I
— Frieder., geb. Riese, Wittwe, Spiegelgasse 11
Biesecker, Gust., Maler- u. Lackirermstr., Kellnergasse 8, II
— Theodor, Maler, Domplatz 6, Hg II
Bilgenroth, Alb., geb. Billhardt, Wittwe, Herrenstraße 16, I
Bilke, Leop. A., Inspector der Bürger-Knaben-Schule des Waisenhauses, Franckensplatz 1
Billert, Ad. Karl, Handarb., am Geisthore 8b, III
— Karl, Tischler, Steg 13, I
Billeter, Jacques, Ingenieur, Maschinenfabrik u. Eisengießerei, Fa. Billeter u. Thomas, am Geisthore 17, p E
Billhardt, Jul., Glasermstr., Hedwigsstr. 2, p E
— Richard, Handarb., Saalberg 13, I
— Ew., Maurer, Moritzkirchhof 10, p
— Wilh., Schneidermstr., Steg 21, I
— Rosine, geb. Dietzel, Wittwe, Kuttelhof 2, p
— Frdr., geb. Thomas, separ., Neustadt 1, II
Billing, Aug., Handarb., EK66, Kellnerg. 6, II
Billmeyer, A. G. Theodor, Nagelschmiedemstr., Zapfenstr. 10, E
— C. A. Leop., Nagelschmiedemstr., Grasew. 7, I E
Bilsing, Fr., geb. Serbe, Wittwe, Trödel 16, III
Binder, Simon, Lagerverwalter, an der Zucker-Raffinerie 4
Bindseil, Heinr. Ernst, Professor, Dr. phil., Universit.-Bibliothekar, ✠4, Moritzzw. 5, III E
Binneweiß, Therese, geb. Kurz, Gesindevermiethe-rin, gr. Märkerstr. 18, p
— Christ., Maurer, Feldstr. 8, I E
Binnroth, Wilh., Aufseher, Wuchererstr. 3, II
Birke, Aug., Stellmacher, Spitze 3, I
Birkenfeld, Clara, Putzmacherin, Trödel 4, p
Birnkraut, Marie, geb. Klepsch, Wittwe, 4. Vereinsstraße 3
Birr, unverehel., gr. Steinstr. 9, p
Bischof, Karl, Bergrath, Ritter 1. Klasse d. Herz. Anh. Haus-Ordens Albr. d. Bären, Landwehrstraße 15, II
Bischoff, Heinr., Former, Magdeburgerstr. 43, p
— K. Louis, Lackirer, Töpferplan 10, II
— Wilh., Müller, alter Markt 23, p E
— Karl Fr., Schriftsetzer, gr. Berlin 3, p E
— C. Rob., Tischlermstr., Töpferplan 11, p
v. Bismarck, Elisabeth, geb. Schumann, verw. Oberstlieutenant, Margarethenstr. 1, p E
Bitterlich, Aug., Mehl- u. Brodhdlr., Schmeerstraße 25, III
Bitzmann, Frdr., Handarb., Sperlingsberg 1, II
Bläsing, Gottfr., Handarb., Brunoswarte 19, I
Blättermann, Christiane, geb. Kuhfuß, Wittwe, Fleischergasse 34, s
Blanck, M. C., geb. Wollmann, verw. Oeconomie-Commissarius, alte Promenade 14a, III
Blanckenburg, Amalie, geb. Reinhardt, Wittwe, gr. Märkerstr. 23, III
Blanckmeister, Ther., geb. Hauptner, Amtmanns-Wittwe, Magdeburgerstr. 45, p
Blank, Joh. Georg, Schneidermstr., gr. Schloßgasse 1, I
— Jul., Schneidermstr., gr. Rittergasse 18, III
— Wilh., Ziegeldecker, Langeg. 16, p E
— Wilh., Ziegeldecker, Graseweg 6
— Eduard, Ziegeldecker, Graseweg 6
— Cath., Näherin, alte Promenade 14a
Blaschke, Gust., Lackirer, Fleischerg. 32, I

Universitäts- und Landesbibliothek Sachsen-Anhalt
urn:nbn:de:gbv:3:3-62666/fragment/page=0040

Blaschke, Karl, Restaurateur, Dessauerstr. 1, p E
— Paul, Tapezierer, Graseweg 19
— Auguste, geb. Leppertz, Wittwe, Graseweg 19
— Marie, geb. Naumann, Wittwe, Fleischergasse 27, p
Blasius, Ernst, Dr. med., pract. Arzt, Geh. Medicinal-Rath, ord. Prof. u. Director d. deleg. medicinischen Examinations-Commission, ⊠2, KO2, Commandeur I. Kl. des Herzogl. Anhalt. Gesammt-Haus-Ordens Albrecht d. Bären und Commandeur des Belgischen Leopold-Ordens, gr. Ulrichsstr. 35, I, W. 8—10, N. 3—4
Blaszkiewitz, Joh., Schmied, Oberglaucha 31b, I
— Vincent, Schmied, Weingärten 1, I
— Max, Schmied, Oberglaucha 25, I
Blau, Alfr., Conditor, Leipzigerstr. 18, p
— Otto, Conditor, gr. Ulrichsstr. 57, p E
— Alex. Posamentier, Tapisserie-, Posamentier- u. Galanteriew.-Handl., Leipzigerstr. 103, p, dessen Privatwohnung gr. Märkerstr. 9, II E
— K. Louis, Rentier, gr. Ulrichsstr. 57, II
— Emil, Schaffner, Zenkergasse 5a, II
— Karl, Schneidermstr., gr. Klausstr. 25, II
— F. Charl., Rentiere, Rannischestr. 2, I
Blauel, Louise, geb. Peitzsch, Prediger-Wittwe, Paradeplatz 1, I
Blechschmidt, Aug., Getreidemäkler, Kuttelhof 5, I
Bleeser, Ant., Volks-Anwalt und Haupt-Agent der Berl.-Cölnischen Feuer-Vers.-Actien-Gesellschaft in Berlin, der Feuer- u. Lebens-Versich.-Gesellschaft „Royal" u. der „Nationale" Lebensvers.-Gesellschaft zu Berlin, gr. Klausstr. 8, III
Bleichert, Ehregott, Oberpackhofs-Arbeiter, Domgasse 1, II
Blettermann, Herm., Stations-Vorsteher der Magdeb.-Halberst. Eisenbahn, KD70/71, Mötzlicher Weg 3, I
Blieske, Alb., Schreiber, Schützeng. 18, Hg p
Block, Frdr., Oeconom, Wilhelmsstr. 9, p E
— David, Schirrmstr., Töpferplan 5, I
Blom, Paul., geb. Hartmann, Wwe., Harz 25
Blosfeld, Wilh., Getreidehändler, Klausthor-Vorstadt 11, II
— Marie, geb. Schaaf, Wittwe, Klausth.-Vorst. 6, II
Bloß, Aug., Schuhmachermstr., Freudenpl. 6, E
Bloßfeld, Frdr., Bahnwärter, Fleischerg. 46
— Andr. sen., Böttchermstr., kl. Schloßg. 9 p
— Louis jun., Böttchermstr., EK66, KD70/71, kl. Schloßgasse 9, p und Berggasse 3, E
— J. M. Louis, Chaussee-Aufseher, Merseburger-Chaussee 10, p
— Franz, Fleischermstr., Graseweg 15, II
— Bernh., Geschäftsführer, Geiststr. 23, I, M. 12—2
— Louis, Alb., Getreidemäkler, Herrenstr. 9, II
— Karl, Kaufm., Getreide-, Producten-, Commissions- u. Agentur-Geschäft, Königsstr. 17, II
— Gust., Lehrer a. D. u. Agent, Hedwigsstr. 12, p M. 1—2
— Karl, Maurer, Saalberg 11, II
— Frdr., Schuhm., Steinweg 41, I
Blondeck, Zdenko, technischer Assistent an der Zucker-Raffinerie 4
Blümel, Aug., Schmied, gr. Steinstr. 36, I
Blümler, Friedrich Leop., Rentier, Martinsberg 3, p E
Blüschke, Karl, Schneidermstr., Mittelstr. 5, I
Blüthgen, Gottl., Mehlhdlr., Rathhausg. 5, p u. II
Blüthner, Gottl., Müller, Langeg. 11, p
Blumberg, Pauline, geb. Lautenschläger, Wittwe, Brüderstr. 12, I
Blume, Bernh., Architect, Mühlweg 19, p
— Gust., Buchhalter, alter Markt 17, I
— Wilh., Drechslermstr., Spiegelg. 8
— Heinr., Fabrikarb., Saalberg 3, p E
— Karl, Fuhrmann, an der Halle 15, I
— August, Handarb., Garteng. 1/3, p
— Louis, Handarb., Steinweg 45, 1
— Alw., Kaufm., Mühlgraben 1, II
— Aug., Schneidermstr., Bärgasse 9, Hg II
— Soph., geb. Spiller, Wwe., Bockshörner 6, I
— Wilh., geb. Schmidt, Wittwe, Zapfenstr. 11, II
— Marie, geb. Spaar, separ., Steinweg 47, Hg
— Bertha, geb. Feistel, Förster-Wittwe, Neugasse 15, II
Blumenau, Carol, geb. Koch, Amtm.-Wittwe, am Bahnhofe 8, II
Blumenthal, Karl Friedr., Handelsmann, gr. Ritterg. 6, I E
— J., Kaufmann, Kurzwaarengeschäft en gros, Fa. **J. Blumenthal sen.**, Töpferplan 1, I
— Herm., Kaufm., Kurzwaarengeschäft en gros, Fa. **J. Blumenthal sen.**, Töpferplan 1, I
— Franz, Maurer, gr. Ritterg. 13, II
Blumentritt, Fr., Tischlermstr., kl. Märkerstr. 1, p
Blumtritt, Wilhelm, Victualienhändler, Schulberg 20, III
Bobardt, Karl, Factor der Canstein'schen Bibelanstalt, Franckensplatz 1
— F., geb. Ehrhardt, Wittwe, Aufseherin auf der Krankenpflege, Franckensplatz 1
Bock, Herm., Bergmann, gr. Ulrichsstr. 47
— August, Bremser, Magdeburgerstr. 4, Hg I
— Frdr., Pfefferküchler u. Conditor, Honigkuchen-, Confecturen- und Chocoladen-Fabrik, Schmeerstraße 27, p u. I E
— Heinr., Handarb., gr. Brauhausg. 18, III
— Karl A., Polizei-Gefangenen-Aufseher Rathhausg. 20, II
— Heinr., Oberbergamts-Markscheider, Louisenstraße 17, I
— Aug., Tischlermstr., am Stege 6, p
— Karl, Zugführer, Martinsg. 18, p
— Dor., geb. Herbst, Wittwe, Leipzigerstr. 66, II
Bode, Franz, Actuar, Martinsg. 10, p
— Franz, Handarb., gr. Schloßgasse 6
— Frdr., Hausdiener, Mühlweg, 14, s
— Wilh., Kaufm., Commissions-, Agentur- u. Producten-Geschäft, Fa. **W. Bode**, Merseb. Chaussee 17, p u. I
— Franz, Markthelfer, Fleischergasse 16, III
— Louise, Fräulein, Hausbesitzerin, Scharrngasse 11, p E
— Karl, Productenhdlr., Langeg. 22, p Sg
— Friedericke, geb. Göbel, Wittwe, Kapellengasse 8, II
— Amal. Carol., geb. Wagner, verw. Oberpredigr, gr. Steinstr. 49, I
Bodenburg, Laura, geb. Zerche, Pastor-Wittwe, Wilhelmsstr 1, II
Bodenstein, Joh. K. Ed., Kaufm., Fa. **Eduard Bodenstein**, Tuchhandlung, Lager von Fußteppichen, Kleinschmieden 10, I E

Universitäts- und Landesbibliothek Sachsen-Anhalt
urn:nbn:de:gbv:3:3-62666/fragment/page=0041

Böck, Karl, Zimmermstr., am Geistthore 8c E
Böge, Wilh., Bahnmstr., am Bahnhofe 4, II
— Franz A., Schneidermstr. f. Damen, alte Promenade 19, p E
— Ernst, Zugführer, Landwehrstr. 16, p
— Dorothee, unverehel., Näherin, kleine Rittergasse 1, I
— Linna, unverehel., kl. Brauhausg. 18, II
— Therese, geb. Dönitz, Wittwe, Kapellengasse 15, p E
— Wilh., geb. Peter, Wittwe, Schülershof 16, I
Böger, Frdr., Böttcher, Graseweg 13, II
— Karl, Handarb., Magdeburgerstr. 45, s
— Carol., geb. Brandt, Wittwe, Graseweg 13, II
Böhland, Franz, Schaffner, EK66, KD70/71, Blücherstr. 5, II
Böhm, J. Chr., Oberbergamts-Diener, Domplatz 1, p, auch Fluthgasse 1
— Karl, Salinen-Wächter, DA3, Vorst. Klausthor 16, p
— Aug., Tischler, v. d. Steinthore 6, II
Böhme, Wilh., Drechsler, Martinsg. 18, II
— Friedr., Eisendreher, Ludwigstr. 10
— Emil, Former, Schützeng. 10b, p
— Wilh., Handarb., Luckengasse, 10, II
— Herm., Handarb., Mittelwache 6, p
— Heinr., Handarb., Ludwigstr. 6, p
— Gust., Invalide, Fleischerg. 45, II
— Aug., Kesselschmied, Rannischestr. 14, p
— Bernh., Lehrer an der städtischen Volksschule, Wörmlitzerstr. 14, p, M. 11—12
— Ferd., Rentier, Martinsg. 7, I
— Chr. Ferd., Schmied, Taubeng. 9, p
— Franz, Schuhmachermstr., an d. Halle 9, II
— Frdr., Schuhmachermstr., Geiststr. 53, p E
— Herm., Steinhauer, Pulverweiden 1, I
— Alb. Tischler, Rathhausg. 11, III
— Carl, Töpfermstr. u. Ofenfabrikant, Scharrngasse 8, p E
— Frdr., Wundarzt, gr. Wallstr. 2, p E
— Frdr., Zimmerm., gr. Brauhausg. 21, I
— Auguste, unverehel. Scharrng. 8, I
— Aug., geb. Grunert, Superintendenten-Wittwe, gr. Steinstr. 64, II
— Frdr., geb. Wiedemann, Töpfermstr.-Wittwe, Steg, 14, II
— Frdr., geb. Böhme, verw. Pastorin, Mittelstraße 4, II
— Carol., geb. Schmidt, Wittwe, gr. Märkerstraße 18, Hg II
Böhmelt, Aug. Ad. Jul., Restaurateur, HM DA, Rathhausg. 13, p E
Böhmer, F. Ottil., unverehel., Hospitalitin, am Hospitale 1
— Marie, geb. Winkelmann, Director-Wittwe, Mühlweg 23, p
Böhnert, Wilh., Bahnarb., Graseweg 19 I
Böhr, Rich., Schmiedemstr., am Moritzthore 1, I
Bölke, Marie, geb. Kießler, Wittwe, gr. Wallstraße 42
Bökelmann, Gottfr., Handarb., Bahnhofsstr. 1, s
Bölcke, Fa. **Ludwig Bölcke Nachfolger**, Tabak- u. Cigarrenfabrik, Inhaber der Firma Theodor Schmidt u. Oscar Kühn, Klausthorstraße 18, E
Bölecke, Karl, Diätar, Mühlberg 7, I
Bölicke, Chr., Gottlieb, Buchdrucker, kl. Ulrichsstraße 13, II
— Frdr., geb. Benedict, separ., Weing. 9, p
Bölke, Gust., Fabrikarb., Neustadt 6, II
— Wilh., Schaffner, Schulberg 19, I
Bönhoff, Wilh., geb. Laspers, Rentiere, Geiststraße 42, I
Bönicke, Wilh., Gärtner, Pfännerhöhe 2, p E
— Jul., Handarb., Maschinenwärter, Königsstraße 40d, s
— Ed., Handarb., Breitestr. 9, II
— Ferd., Handarb., gr. Steinstr. 36, I
— Conrad, Rentier, Franckenstr. 7, p
— Antonie, geb. Thiele, Prediger-Wittwe, Magdeburgerstr. 45, I
— Caroline, geb. Rüger, Wittwe, große Steinstraße 36, p E
Bönig, Wilh., Glasermstr. u. Victualienhdlr., Graseweg 16, s
— C. Louis, Tischler, hinter dem Harze 3, p
v. Bönigk, Emma, Stiftsdame, Rathhausg. 16, II
Böning, Emilie, geb. Rudolphi, Rittergutsbes.-Wittwe, Harz 14, I E
Bör, Gust., Vorstands-Beamter der Filiale der Thüringer Bank, Sophienstraße 5, I
Börner, Gottfr., Handarb., Feldstraße 6
— Wilh., Kesselschm., Landwehrstr. 15, Hg I
— Aug., Korbmachermstr., Rannischestr. 16, I
— Wilh., Restaurat., Leipzigerstr. 35, p
— Karl, Weinhändler, Weinhandlung u. Weinstube, Fa. **Jacob Broich**, gr. Märkerstr. 14, I
— Henr., geb. Weickardt, Wittwe, Leiterg. 3, I E
Börschmann, Karl, Tischler, gr. Wallstr. 32, I
Böske, Marie, unverehel., Saamenhändlerin, kl. Klausstr. 8, II
Böthe, Wilh., Bremser, kl. Berlin 1
Böttche, Ernst, Handarb., Liebenauerstr. 5a, I
Böttcher, Gust., persönlich haftender Gesellschafter des Hallesch. Bankvereins v. Kulisch, Kämpf & Co., kl. Steinstr. 5a, I
— Karl, Droschkenbes., Unterberg 16, I
— Aug. Handarb., Schülershof 21, III
— Frdr., Handarb., Fleischerg. 39, I
— Ed., Handarb., Breitestr. 18, II
— Ernst, Hofmeister, gr. Brauhausg. 30, Hg I
— J. Just., Kaufm., Brunoswarte 13, I E
— Aug., Korbmachermstr., Geiststr. 29, III
— Fr., Maurer, gr. Ulrichsstr. 18, III
— Aug., Oberlehrer cand. minist., Rathhausgasse 18, I
— Alb., Musikus, Schützengasse 19, p E
— Aug., Oeconom u. Besitzer der ersten Droschkenanstalt, Magdeburgerstraße 25, p E
— Reinh., Papier-, Galanterie- u. Lederwaaren-Handlung, gr. Ulrichsstr. 18, p E
— Frdr. Gust., Privatgärtner, gr. Ritterg. 4, I E
— Alb., Rentier, Liebenauerstr. 2, p E
— Joh. Gottlieb, Schneider, Hospit., am Hospitale 1
— Karl, Schreiber, Schulberg 4, II
— Christ., Schuhmachermstr., Rannischestr. 20
— Frdr., Stellmacher, Steinbecksg. 1, I
— Aug., Tischlermstr., Zapfenstr. 17a, E
— Wilh., geb. Gerlach, Wittwe, Harzgasse 12, I
— Bertha, geb. Ellrich, Rentiere, am Kirchthore 15, II
— Hedwig, geb. Krebs, Wittwe, Marktplatz 23

Universitäts- und Landesbibliothek Sachsen-Anhalt
urn:nbn:de:gbv:3:3-62666/fragment/page=0042

Böttger, Karl, Fabrikauss., Karzerplan 3, II
— Ida, Agnes, Minna, Bertha, Geschw., Leinen- u. Wäsche-Handlung, Lager aller Ausstattungs-Gegenstände, Damen-Confection, en gros et en detail, in Fa. **Ida Böttger**, gr. Ulrichsstraße 55, p u. I
— Aug., Mäkler, Ankergasse 3, I
— Louis, Rentier, Königsstr. 2, II
— Rud., Rentier, Königsstr. 14, p
— Ferd., Schneidermstr., Schülershof 17, I E
— Ernst, Schneidermstr., Brunoswarte 19, I
— Kath., geb. Döll, Wittwe, alter Markt 2, I E
— Amalie, geb. Jenicke, Wwe., Trödel 17, I E
— Frieder., geb. Schmidt, verw. Actuar, große Steinstr. 60, III
— Friedr., geb. Uhlig, Wwe., Schmeerstr. 12, I
Böttticher, Christ., Schlossermstr., Maschinenbau-Anstalt, Fabrik feuerfester Geldschränke, Fa. **Chr. Böttticher**, Lindenstr. 1, p E
— Karl, Schlossermstr., Fabrik feuerfester Geldschränke, Fa. **Chr. Böttticher**, Lindenstr. 1
Böttig, Karl, Schneidermstr., HM BM, große Ulrichsstraße 26, I
Bogenhardt, Herm., Maschinenbauer, Pfännerhöhe 7a, I
Bohley, Frdr., Buchdrucker, Mauergasse 11, I
Bohlmann, Wilh., Former, Hospitalplatz 4
Bohmeyer, Herm., Buchhalter, Rannischestr. 10, I
Bohn, Heinrich, Böttchermstr., kleine Brauhausgasse 18, I E
— Wilhelmine, geb. Schnell, Wittwe, Obergiaucha 37, Sg I
Bohne, Ad., Kassendiener, BM HM DA3, Franckensplatz 1
Bolde, Aug., Maurer, Weingärten 24, p
Bolland, L. Albert, Fischermeister, Weingärten 26, p E
— Frdr., Handarb., Liebenauerstr. 13, I
Boller, Jak., Bahnhofswächter, Moritzkirchhof 11, II
Bollmann, August, Handarbeiter, Martinsgasse 8, II
— gen. Haase, siehe Haase
— Robert, Kaufm., Knochenkohlengeschäft, Fa. R. Bollmann & Co., Bahnhofsstr. 8, p u. II
— Karl, Rentier, Mühlweg 14, I
Bolte, Franz, Fabr.-Dir., Hospitalplatz 12/13, I
— Ther., geb. Poppe, Wwe., Rathswerder 9, II
v. Bolteustern, Frdr., geb. Löwe, Majors-Wwe., Kleinschmieden 8, II
Boltze, Frdr., Gottl., Delikatessenhändler, kleine Ulrichsstr. 1b, III, dessen Geschäftslokal Marktplatz 8
— Karl, Getreidehdlr., Leipzigerstr. 81, I
— Louis, Universitäts-Kassen-Controleur, DA3 KD70/71 u. Inhaber der silbernen Verdienst-Medaille des Ernestinischen Hausordens von Sachsen, Schulberg 6, I
— Antonie, Rentiere, Königsplatz 5, p
— Frieder., geb. Otto, Rentiere, Königsplatz 5, p
— Henr., geb. Thiele, Wittwe, Spitze 10, p
Bolze, Wilh., geb. Quenstedt, Pastor-Wittwe, gr. Ulrichsstr. 21, I
Bombach, F. Louis, Victualienhdlr., gr. Sandberg 12, II, Geschäftslocal Leipzigerstr. 98
Bomke, Wilh., Bauunternehmer, Bahnhofsstr. 3, II E
Bondorf, Karl, Schaffner, Langeg. 31, I
Bonge, Ad., Bote, Herrenstr. 6, I
Bonicke, Frdr., beritt. Steuer-Aufseher, Ludwigsstraße 13, I
Bonstedt, Joh. Frdr. Karl, Kaufm., Colonialwaaren-Geschäft en gros, in Fa. **Gebr. Bonstedt**, Blücherstr. 1, I E
— Herm., Kaufm., in Fa. **Gebr. Bonstedt**, Blücherstr. 1, p E
Booch, Karl, Pfefferküchler und Kaufmann, Fa. **Carl Booch**, früher **C. H. Hollstein**, Breitestraße 1, p E, Commandite Marktplatz, rother Thurmanbau Nr. 12
— Louis, Privatsecretär, Schmeerstr. 29, III
Boog, Gottfr., Gärtner, kl. Brauhausg. 15, II
— Karl, Droschkenk., alter Markt 4, III
v. d. Borch, Anna, geb. Bartels, verw. Forstmeister, Weidenplan 7, I E
Borchardt, Herm., Eilgut- u. Gepäck-Exped.-Assistent, Delitzscherstr. 2, I
Borchert, Pauline, geb. Schmidt, Wittwe, Schulberg 8
v. Borck, Constanze, geb. Mittelstedt, Gutsbes.-Wittwe, Mühlweg 10, I
v. Borcke, Sid., geb. Dietrichs, Baronin, großer Berlin 14, II
Boretius, Aug., Dr. Professor, Mühlweg 9, p
Borgmann, W. Th., Fabrikarb., Gommerg. 7, I
— Alb., Lackirer, Trödel 16, II
— Alb., Schriftsetzer, 2. Vereinsstr. 6, p
— Dorothea, geb. Schriener, Wittwe, gr. Rittergasse 11, III
— Ros., geb. Weber, Wittwe, Wildhändlerin, kl. Wallstr. 7, p E
Borlich, A. Karl, sen., Tischlermstr., Geiststraße 33, p E
— F. Karl, jun., Tischlermstr., Geiststr. 33, Hg I
— F. Wilh., Tischlermstr., kl. Sandberg 15, I E
Bormann, Anton, Stations-Assistent, am Bahnhofe 4, II
— Gotth., Ober-Bergamts-Kanzlei-Secretär a. D., gr. Schlamm 4, I
— Louis, Handarb., Mittelwache 11, II
— Aug., Fabrikarb., Rathswerder 2, p
— Wilh., Fuhrherr, Liliengasse 9, I E
— Gottl., Portier, Wilhelmsstr. 1, s
— Herm., Postamts-Assistent, Niemeyerstr. 6, p
— Bruno, Schaffner, Weing. 9, p
— Frieder., geb. Thierbach, Wittwe, gr. Steinstraße 39, p E
Born, Chr Rich., Oberbergamts-Diätar, Berggasse 2
— Gustav, Postamts-Assistent, Niemeyerstr. 6, II
— Otto, Restaurateur, Spitze 32, II E
Bornemann, gen. Wage, Ernst, Böttcher, Königsstr. 22/23, Hg II
— Karl, Schneidermstr., Weing. 23, p
Bornmüller, Sid., geb. Schmeißer, Kaufmanns-Wittwe, alte Promenade 26, II
Bornschein, Gottl., Handelsm., Mittelwache 3
— Robert, Schlosser, Geiststr. 30
— Herm., Stellmachermstr., Landwehrstr. 18
— Marie, geb. Hartmann, Wittwe, Mühlgraben 5b, p E
Bornträger, Karl, Oberamtmann, Wuchererstraße 8a, I

Borrmann, Andr. J., Thorcontroleur, große Steinstr. 35, p
Borutzky, Jul., geb. Weiß, Wittwe, Brunoswarte 15, I
v. Bose, Otto, Rittergutsbes., Wechererstr. 8b, I
Bose, Jul., Buchhalter, Leipzigerstr. 89, III
— Aug., Handarb., gr. Ulrichsstr. 21, I
— Wilh., Hausbesitzer, Unterberg 18, p E
Boß, Frdr., Maurermstr. Hallgasse 2, II
Bosse, Frdr., Anstreicher, Mühlberg 1, III
— Frdr., Handarb, kl. Ulrichsstr. 11, I
— Herm., Kreisgerichtsrath, Königsstr. 36, II
— Karl, Taschenuhrgehäusem., Kellnerg. 8, p
Botanischer Garten, gr. Wallstr. 23
Both, Frdr., Handarb., Unterberg 3, I
Bothe, Dorothee, geb. Bräutigam, Rentiere, Mühlweg 16, p
Bothfeld, Chr., Schneidermstr., Brunosw. 16b, p
Bott, Emilie, geb. Pitzschke, Buchhändler-Wwe., gr. Märkerstr. 17, I
Bottig, Gust., Klempnermstr., HM, Geiststr. 47, II
Bouiller, Ed., Drechsler, kl. Ulrichsstr. 10, I
Bordörfer, Ernst, Privatm., am Geistthor 5g, p
Boyde, Marie Louise, geb. Bürger, verw. Superintendent, Schmeerstr. 44, III
Boye, Therese, geb. Müller, separ, Saalb. 2, II
v. Boyneburg, Marie, geb. v. Beulwitz, Freifrau, KD 70/71. Königsstr. 6, II
Brachwitz, Frdr. Gottl., Portier, Harz 21, p E
— Johanne, Näherin, Gottesackerg. 9, I
Bracke, Paul Gust., Polizeiserg., ✠2, KD 70/71, DA. Krausenstr. 1, I
Bracker, Emilie, geb. Sadowasser, Oberprediger-Wittwe, Wörmlitzerstr. 4, I
Bradke, Traug., Handarb., Landwehrstr. 2, I
Bräger, Heinr., Postsecretär, Königsstr. 18, II
Brämer, G. Wilh., Strafanst.-Aufseher, Henriettenstr. 1, II
— Aug., Restaurateur, kl. Sandberg 3, p
Bräse, Gottl., Packmstr., h. d. Landwehr 3, II
Bräsick, Wilh., Schneidermstr., Unterberg 19, II
Bräß, Jul., Bezirksfeldwebel für den Stadtbezirk Halle, Karlsstr. 10, I, V. 9—12, N. 3—5
Bräter, Gustav, Former, Mühlweg 29
— Karl, Kunst- u. Handelsgärtner, Feldstr. 13, p E
— Karl, Landrathsbote, Hallgasse 6, II
— Ferd., Schuhmachermstr., Domplatz 6, II
Bräuning, Bernh., Gymnasial-Lehrer, Sophienstraße 2, II
— Aug., geb. Füllner, Prediger-Wittwe, Sophienstr. 2, II
Brambeer, Herm., Handelsm., Bocksh. 7, II
Brand, Alb., Buchhalter, Wechererstr. 9, II
Brandenberger, K., Handarb., gr. Brauhausgasse 18, II
— Frdr., Handarb., Gerberg. 14, I
Brandenburger, Frdr., Handarb., Kapellenq. 2, I
Brandes, Ferd., Königl. Amtsrath, ✠4, Brüderstr. 1/2, I
Brandin, Christ., Handarb., Luckenq. 17, Hg I
Brandis, Fr., Lehrer an der Realschule, Franckensplatz 1
Brandt, Jul. Heinr., Kreis-Börsen-Auctions-Commissarius u. gerichtlicher Taxator, Commissionsgeschäft, gr. Wallstr. 1, p E
— Theodor, Bäckermstr., am Geistthore 15, p E
Brandt, Christ., Böttcher, Brunoswarte 1a, p
— G. Aug., Böttchermstr., Langegasse 15, p E
— Karl, Chausseegeld-Erheber, an der Zucker-Raffinerie 3
— Frdr., Dreher, Brunoswarte 17
— Heinr., Fabrikarb., am Geistthore 5a, s
— Bernh., Fabrikarb., Ludwigsstr. 7, p
— Eduard, Fleischermstr., Oberglaucha 6, p
— F. W. Gottl., Glasermstr., gr. Ulrichsstr. 52, p
— Aug., Handarb., Leipzigerstr. 94
— Frdr., Handelsm., Rückkaufsgeschäft, Zapfenstraße 20, p
— Christ., Hofstaats-Kassen-Rendant a. D., Leipzigerstraße 82, I
— Heinr., Hospitalit, am Hospitale 1
— C. Aug., Kaufm., Leipzigerplatz 4
— G. Ottomar, Kaufmann, Landesproducten-, Commissions- u. Speditions-Geschäft, in Fa. **Brandt & Loeloff**, KD 70/71, Franckenstraße 6, p E
— Frdr., Kutscher, Gommerg. 9, p
— Wilh., Lederfärber, Spitze 28, I
— Wilh., Maurer, Spitze 9, I
— Frdr., Maurer, Brunoswarte 17, II
— G. Frdr., Sattlermstr. und Wagenfabrikant, gr. Ulrichsstr. 29, I E
— Wilh., Schaffner, alter Markt 33, II
— H., Schmied, Geiststr. 56, II
— F. Aug., Schuhmachermstr., Breitestr. 7, I E
— Wilh., Schuhmachermstr., Rathhausg. 8, Hg I
— Karl, Tapezierer und Decorateur, Klausthorstraße 15, I
— Louis, Tapezierer, Breitestraße 39 p
— Frdr., Victualienhändler und Trödler, HM, Kuttelpforte 4, p E
— Therese, geb. Gittel, separ., Freudenplan 2, I
— Frdr., unverehel., Fleischerg. 39 I E
— Christ., geb. Bauer, Wittwe, gr. Sandb. 11, II
— Bertha, geb. Stühme, Wittwe, große Klausstraße 27, II
— Doroth., geb. Placke, Wwe., Rentiere, Zink's Garten 9, I
— Christine, geb. Schumann, Wwe., Steg 15, E
— Marie, geb. Beckmann, Wittwe, Kuttelhof 2, p
— M. Doroth., geb. Beyer, Wittwe, Töpferplan 3, I
Brassert, Henr., geb. Kortmann, Berghauptmanns-Wittwe, Weidenplan 4a, II
Bratengeyer, Frdr., Böttchermeister, gr. Wallstraße 44, II
— Frdr., jun., Böttchermstr., gr. Wallstr. 44, p
— Amalie, geb. Gansen, separ., Graseweg 5, I E
Brater, Bernh, Glasermstr., Leipzigerstr. 33, Hg I
Brauer, Wilh., Fleischermstr., gr. Wallstr. 35, p
— Karl, Fleischermstr., Spitze 19, p E
— Rud., Fleischermstr., Klausthorstr. 23, p
— Herm., Locomotivführer, Leipzigerstr. 21, II
— Louis, Maler, alte Promenade 9, p
— Gotfr., Mechanikus, am Geistthore 6, s
— Aug., Musikus, Weingärten 21, II
— Frdr., Oberbergamts-Bureau-Assistent, alte Promenade 20, I
— Otto, Rentier, am Geistthore 1, p E
— Louis, Schuhmacher, Liliengasse 6, p
— Marie, unverehel., Fleischerg. 15, p
— Auguste, geb. Rolf, Wwe., Leipzigerstr. 81, p E

Universitäts- und Landesbibliothek Sachsen-Anhalt
urn:nbn:de:gbv:3:3-62666/fragment/page=0044

Brauer, Reinholdine, geb. Jäger, Wittwe, Harz 35
— Amalie, geb. Thenne, Wittwe, Rentiere, Königsstraße 37, I
— Johanne, geb. Schröder, Wittwe, Schulb. 8
Braumann, Fr. Wilh., Kaufmann, Handel mit ätherischen Oelen, Wagenfett, Maschinenöl und Seife, Fa. **F. W. Braumann**, Rathhausgasse 8, Hg I E
Braun, Karl Herm., Oberstlieutenant z. D., Wörmlitzerstr. 18, I
— C. Aug., Obertelegraphist, Steinweg 45/46, I
— Ernst, Schlosser, Kutschg. 1, I
Braune, Aug., Geh. Post-Rath u. Ober-Post-Direct., ✠3, Ritterkreuz 1. Klasse des Sächs. Ernestinischen Hausordens; fürstl. Waldeck'sche Verdienst-Medaille, EK66, gr. Steinstr. 54, II
— Louis, Handarb., Böllberger Weg 6
— Albin, Kaufm., Landesproductengesch. en gros, in Fa. **Braune & Martini**, Magdeburgerstraße 51, I E
— Herm., Lackirermstr., gr. Märkerstr. 7, p
— Wilh., Maler, alter Markt 16, Hg III
— Karl, Maler, Leipzigerstr. 95/96, Hg II
— Herm., Maurer, gr. Wallstr. 35 I
— Gottfr., Nagelschmiedemstr., Brunoswarte 8
— Albert, Oeconom, Königsstr. 32, III
— Ernst, Schneidermstr, kl. Klausstr. 7, III
— Mathilde, unverehel., gr. Wallstraße 15, p E
— Amalie, geb. Boltze, Wittwe, gr. Märkerstraße 7, p E
— Louise, geb. Seider, Wittwe, gr. Sandb. 6, II
— Ottilie, geb. Braumgardt, Näherin, Töpferplan 3, p
— Frdr., geb. Wipper, Wittwe, Harz 32, p
— Sophie, geb. Gern, Wittwe, am Geisith. 8, I
Brauns, Dav. A., Privatdocent, Dr. phil. u. med., Zinksgarten 6, I
— Frdr., Rentier, Hospitalplatz 9, I
— Heinr., Schneidermstr., Herrenstr. 10, I
— Fr., Secretär, Fleischerg. 28 II
Braunß, Eduard, Rohproductenhändler, Lindenstraße 5, p E
Braust, Franz, Handarb., Rathswerder 6, II
Brebeck, Aug., Schlosser, 4. Bereinsstr. 14, I
Brederloh, Aug., Zeugschmied, Magdeburgerstraße 43, p
Brecht, Otto, Güterexpeditions-Assistent, Unterplan 9, p
— Gust., Klempnermstr., Glauch. Kirche 3, p E
— Albertine, Näherin, an der Glauchaischen Kirche 3, II
Bredow, G. Adolf, Diaconus emer., alte Promenade 27, II
Brehme, K. F. Thilo, Oeconom, Braunkohlenformerei, Langeg. 18, Hg p E
Breinig, Jacob, Schneidermstr., kl. Steinstr. 5, p
— Bertha, geb. Buchheim, separ., Herrenstraße 12, III
v. Breitenbauch, Ida, Stiftsdame, Rathhausgasse 16, II
Breitenborn, Herm., Schneidermstr., KD70/71, Steinbocksgasse 1, II
Breitfeld, Karl, Schlossermstr., Landwehrstr. 10, III
— Anna, unverehel., Rentiere, Luckeng. 2, II
— Pauline, geb. Hartke, Prediger-Wittwe, Wörmlitzerstraße 9, I
Breiting, Karl, Postbeamter, EK66, KD70/71, Schimmelgasse 4, I
— J. Frdr., Schriftgießer, am Moritzkirchhof 2, I E
— Aug., geb. Reimer, Wittwe, Kanzleig. 4, II
Breitkopf, Karl H., Kaufm., Handel m. Getreide und Mühlenfabrikaten, Fa. **C. H. Breitkopf**, Landwehrstraße 8/9, p E
— Jos., Schuhmachermstr., gr. Schlamm 5, I E
Breitschuh, Karl, Fabrik-Dirigent, Feldstr 14, p
— Jul., geb. Donatis, Wittwe, Mittelwache 10
Breling, Emilie, Näherin, Steg 21, I
Brembach, Rosine, geb. Wittmann, Wittwe, Pfännerhöhe 11
Bremer, Gust., Rentier, Moritzzwinger 7, II
Bremme s. Brömme
Brendel, Franz, Fabrikarb., hoher Kräm 4, I E
— Leopold, Fabrikarb., Oberglaucha 34, I
— Gottl., Handarb., Gartengasse 1/3
— Gottl., Koppelknecht, ✠EK66, KD70/71, Gottesackergasse 6, I
— Herm., Vict.-Hdlr., gr. Berlin 15, s
— Alb., Weichensteller, gr. Sandberg 3, p
— Friedr., Näherin, Harz 45
— Henr., geb. Herrmann, Wittwe, Jägerplatz 14, Hg II
Brennecke, Hans, Dr. med. pract. Arzt, Domg. 5/6, I, V. 8—9 N. 3—4
Breter, Karl, Schneidermstr., gr. Ritterg. 2, II
Bretschneider, Frdr., Handarb., Schülershof 16, p
— Otto, Ingenieur, Merseb.-Chaussee 15, p
— Herm., Papierhandlg. und Lager von Mal- und Zeichen-Materialien, Fa. **H. Bretschneider**, Mauergasse 3, E
— Frdr. M., Restaurateur, EK66 KD70/71, Brüderstr. 9, p E
Brettmeyer, W., Schneidermstr., Kaulenberg 7, III
Brieger, Theodor, Lic. theol., Dr. phil. und außerordentl. Professor, Louisenstr. 11, p
— Gottfr., Victualienhdlr., Kapelleng. 1, p
Brien, Carol., geb. Sänger, Wittwe, Saalberg 19, I
Briese, August, Kassen-Controleur, gr. Schloßgasse 7a, III
— Geschw., Schneiderinnen, gr. Schloßg. 7a, III
— Wilh., Maurer, Steinweg 45/46, I
— Joseph, Wagenschreiber, Dachritzg. 5, II
Brimmer, Chr., Kofferträger, Bahnhofsstr. 6, II
Brinck, Wilh., Siedefactor, EK66, Klausthor-Vorstadt 16, p
Brink, Fr., Schuhmachermeister, kl. Brauhausgasse 11, I
— Alb., Ober-Telegraphist, Glauch. Kirche 3, I
— Ad., Strafanst.-Aufseher, am Kirchthore 16
— Bertha, geb. Sauermilch, Wittwe, kl. Ulrichsstraße 4, I
Brinner, Gust., Oberbergamts-Kanzlei-Inspector, Harz 10, III
— Charl., geb. Pfeiffer, Wittwe, Merseburger Chaussee 17, Hg I
Britting, Herm., Kaufm., Commissions-, Speditions-, Mehl- und Cigarrengeschäft en gros, Fa. **Hermann Britting**, Töpferplan 1, II, Comptoir und Speicher, Rathhausgasse 6
— Emilie, geb. Dehnicke, Rentiere, Landwehrstr. 1, I
v. Briren, Ottilie, geb. Schulze, Ober-Steuer-Controleur-Wittwe, Martinsg. 20, II

Universitäts- und Landesbibliothek Sachsen-Anhalt
urn:nbn:de:gbv:3:3-62666/fragment/page=0045

Brocke, Frdr., Tischlermstr., Weidenplan 2b, s
Brockhaus, Karl, Kupferschmied, Lindenstr. 7, Sg I
— Emil, Maurer, Freudenplan 7
— F. A., Schuhmachermstr., DA, Mittelstr. 15, II
— Emilie, geb. Nane, Wittwe, Freudenplan 7
Brode, Frdr., Handarb., Martinsgasse 21
— Christ., Handarb., Zapfenstr. 8, II
— Wilh., Handarb., Liebenauerstr. 10, p
— Traug., Korbmacher, Hospitalplatz 2, p
— E. Frdr., Restaurat., Oberglaucha 11, p E
— Franz, Zimmermann, Landwehrstr. 18, p
— Amalie, geb. Koch, Wwe., Oberglaucha 6, p E
— Caroline, geb. Kollascheck, Wittwe, Langegasse 22, II
Brodkorb, Heinrich, Apotheker a. D., am Kirchthore 24, I
— Emil., geb. Zörner, verehelicht, kl. Ulrichsstraße 19, III
Bröcker, Fr. W., Drahtzieher, Margarethenstr. 4, s
— Gustav, Major a. D. Ko., Geiststr. 36, I
Brömme, Franz, Droschkenkutscher, Fleischergasse 39, Sg II
— Frdr., Droschkenkutscher, Dachritzg. 5, II
— Frdr., Fleischermstr., EK66, KD70/71, Mittelstraße 13, p E
— Herm., Hausknecht, Martinsg. 15, I
— Wilh., Kaufm., am Bahnhofe 8, II
— Wilh., Maurer, Schmeerstr. 17, I
— Franz, Rentier, Jägerg. 1, p
— H. C. Ed., Schneidermstr., Mittelstr. 7, p E
— Amalie, geb. Steuer, Wittwe, Mittelstr. 13, p
— Frdr., geb. Maye, Wittwe, Brunneng. 2, I
Bröfel, Emilie, geb. Damm, separ., Wilhelmsstraße 4, I
Brohmer, Bernhard, Königl. Forst- u. Domänen-, sowie Eichungsamts-Rendant, ⊙H DStK AK KD64 EK66 KD70/71 KKÖTM DA3, gr. Ulrichsstr. 52, B. 8—12, N. 2—5
— Rich., Maurermstr., Königsstr. 30, p E
Broich, Jacob, Weinhandlung, Vertreter der Fa.: Karl Börner, gr. Märkerstr. 14
Brokuf, Franz, Schneider, Luckeng. 3, II
Bronisch, Ernst, Oberst-Lieutenant a. D., ⊞4, Geiststr. 20, I
Brose, Wilh., Zimmerm., Fleischerg. 38, III
Bruchhardt, Alb., Handarb., Niemeyerstr. 2, s
— Carol., geb. Schmeißer, Wwe., Saalberg 21, I
— Frdr., geb. Stoye, Wittwe, Saalberg 17, I
Bruder, Ch., Dienstmann, Zenkerg. 5, I
— Gustav, Maschinenbauer, Taubeng. 1, II
— Fr., Fuhrherr, Ackerstr. 2, p E
— Marie, geb. Eschke, Wittwe, gr. Steinstr. 32, I
— Frieder., geb. Kunze, Wwe., Weidenplan 13, II
Brückner, Ed., Eisendreher, kl. Sandberg 18, p
— Christ., Handarb., Kuttelpforte 2, I
— Wilh., Lehrer, Franckenplatz 1
— C. W. Frdr., Polizeisergeant, Karlsstr. 10, II
— Frdr., Schuhm., Langeg. 30, III
— Ed., Schuhmachermstr., Königsstr. 22/23, Hg p
— Frdr., Stellmacher, Lilieng. 3, II
Brüger, Soph., geb. Dietrich, Wittwe, Hospitalitin, am Hospitale 1
Brügert, Gust. A., Tischlermstr., Magdeburgerstraße 24, Hg E
— W. A., Zimmermstr., Magdeburgerstr. 23, p E
Brüggemann, Karl, Gensd'arm, Spitze 2, I
Brüggemann, F. Aug. jun., Schuhmachermstr., Spitze 31, p
— F. A. sen., Schuhmachermstr., Spitze 31, p E
— Louis, Schuhmachermstr., Schmeerstr. 4, I E
— Johanne, geb. Rumpf, Wittwe, am Kirchthore 21, p E
Brühl, Franz, Bremser, Lilieng. 3
Brülloph, Wilhelm, Klempnermstr., Leipzigerstraße 30, I E
Brüning, Frdr., Maschinenfabrikant, Rannische-straße 16, I, Fa. **Herbst & Brüning.**
Brünner, Karl, Handarb., gr Brauhausg. 11, I
— Jul., Handarb., kl. Brauhausg. 18 p
— Karl, Restaur., Taubeng. 3, p
— Wilh., Schneider, gr. Ritterg. 4, II
Brumme, Wilh., Buchdrucker, Brunoswarte 5, p
— Friederike, geb. Brendel, Wittwe, kl. Wallstraße 5, I
Brunhöber, Heinr., Oberbergamts-Kanzlist, EK66, DA3, Spitze 22, I
Brücke, Aug., Postschaffner, Taubeng. 9, p
Brunkow, Martin, Privatsecretär, Geiststr. 50, p
Brunner, Anselm, Kaufm., Louisenstr. 8, s
— Frdr., Kutscher, Markt 15
Bruno, Karl, Handarb., EK66, kl. Berlin 1, p
— Alb., Handarb., hinter dem Hause 4, p
Bubendey, Eleonore, geb. Jänecke, Wwe., Domgasse 4, II E
Bucerius, Agnes, unverehel., gr. Schloßg. 6
Buch, Herm., Tischler, Rathhausg. 7
Buchalla, Karl, Schuhmachermstr., gr. Ulrichsstraße 48, p u. I
Buchen, Wilh., Handarb., Rathswerder 5, p
Buchheim, Henr., geb. Hille, Wittwe, Hospitalitin, Kuttelhof 1, I
Buchholz, Karl, Färber, Bockshörner 10, p
— Frdr., Factor, gr. Wallstr. 17, I
Buchmann, Karl, Handarb., Hirteng. 1, p
— Fr. Karl, Kohlenhdlr., Geiststr. 37, p
— Frdr., Schmiedemstr., Wuchererstr. 7, p E
— Minna, geb. Kaiser, Wittwe, große Steinstraße 46, III
Buchner, Wilh., Bahnarb., am Moritzkirchh. 4, II
Buchholz, Fr., Dr. med., alte Promenade 24, I
Buchspies, Karl, Pensionär, Pfännerhöhe 9, II
Buchwitz, Ernestine, geb. Kiehl, Wittwe, an der Glauchaischen Kirche 10, II
Budach, Wilh., Stadt- und Kreisrichter a. D., Martinsberg 4, II
Bude, Wilh., Böttcher, gr. Wallstr. 7, I
Buder, Ferd., Handarb., Mühlweg 28, s
Büchel, Franz, Gelbgießer, Unterplan 4 II
— Albert, Gelbgießermstr., Brunnenplatz 8, I
— Karl, Restaurateur, „Hotel garni," Leipzigerstraße 41
Büchner, Karl, Böttcher, dessen Frau Hebamme, gr. Ulrichsstr. 53, II
— Wilh., Handarb., Rathhausg. 11, II
— Franz, Schlossermstr., Schulg. 4, p E
Bückhardt, Emilie, geb. Herrmann, Wittwe, Magdeburgerstr. 23, I
Bühring, Karl, Kartenmaler, Landwehrstr. 10, Hg I
— Wilh., geb. Pampel, Superintendent.-Wittwe, Steg 12, p
v. Bünau, Marie, geb. v. Bünau, verw. Majorin, Jägerplatz 1b, I

Universitäts- und Landesbibliothek Sachsen-Anhalt
urn:nbn:de:gbv:3:3-62666/fragment/page=0046

Bürger, A. Jul., Papier-, Schreibmaterialien- und Galanteriehdlg., Fa. **Jul. Bürger**, gr. Steinstr. 14, p E
— Otto Erd., Buchbindermstr., gr. Steinstr. 14, p
— Ed., Fabrikarb., Karzerplan 1, I
— Andr., pens. Postwagenmeister, hinter der Landwehr 6, p
— Gottl., Schneidermstr., Rannischestr. 14, I
Büchel, Frdr., Bahnhofs-Wächter, Martinsgasse 8/9, Sg I
— Karl sen., Böttchermstr., Geiststr. 33, I
— Fr. Karl, jun., Böttchermstr., Geiststr. 37, I E
— Marie, geb. Güttner, Oeconom-Wittwe, Breitestr. 10, I E
Büsching, Wilh., geb. Wernicke, separ., Brüderstraße 12, II
Büsscher & Hoffmann, Fabrik wasserdichter Baumaterialien, Dachpappenfabrik, Delitzscherstraße, am Büschdorfer Wege E
Büttinger, Wilh., unverehel., Näherin, Fleischergasse 25, III
Büttner, Frdr., Bäckermstr., Ludwigstr. 3, II
— Karl, Director der sächs.-thür.-Actien-Gesellschaft für Braunkohlen-Verwerthung, alter Markt 25, I, Sprechstunden Brüderstraße 16, 9—12, 3—6
— Aug., Drehorgelspieler, Hallgasse 4, I
— Hugo, Klempner, Wuchererstr. 7, Hg p
— Ferd., Schlossermstr., Dachritzg. 14, I E
— Carol. geb. Lange, Wittwe, Geiststr. 3
— Marie, geb. Müller, Wittwe, gr. Märkerstraße 19, II
Bützow, Wilh., Kaufm., Wilhelmsstr. 19, I E, M. 1—2
Buggert, Karl, Restaur., v. d. Steinthore 13, E
Buhle, C. Ludwig, Schnittwaarenhändler, gr. Klausstr. 3, p E
— Matth., Schnittwhdlr., gr. Klausstr. 3
Buls, Louise, geb. Weihe, Wittwe, Breitestr. 34, I
Bunge, Wilh., Fuhrmann, Mühlg. 6
— Frdr., Handarb., Kanzleigasse 1, I
— G. Aug., Handarb., Hirteng. 10, p E
— Herm. Fr., Kaufmann, Landwehrstraße 15, I, dessen Producten-, Commiss.- u. Speditions-Geschäft in Fa. **Bunge & Corte**, Frankenstraße 2, p
— August, Maurer, EK66, KD70/71, Oberglaucha 10, III
— Aug., Rentier, alte Promenade 2c, I E
— Aug., Schaffner, gr. Klausstr. 10, III
— J. G. Aug., Schmiedemstr., kl. Brauhausgasse 15, p E
— Marie, geb. Reiche, Wwe., Weidenplan 6c, III
— Chr., geb. Köhler, Wittwe, Saalberg 21, p E
— Elisab., geb. Held, Wittwe, Leipzigerstr. 14
Bungenstab, Therese, unverehel., Markt 17, II
Burbach, Wilh., Maj. a. D., Geiststr. 17, p
Burchardt, August, Telegraphist, große Klausstraße 30/31, II
Burckardt, Fr., Buchhalter, Brüderstr. 8, große Steinstraße 62, II
Burckhardt, Ernst, Handschuhm., große Wallstraße 35, III
— Wilh., Kastellan am anat. Museum, Domgasse 5/6, p
— Gottfr., Steinhauer, Gerbergasse 6, p

Burckhardt, Christ., geb. Thieme, Wittwe, gr. Märkerstraße 18, Hg p E
— Marie, geb. Beyer, Wittwe, Kanzleig. 3
— Amalie, geb. Dietze, Wittwe, Steinweg 44
Burg, Louise, geb. Vogel, Wwe, alter Markt 3, III
Burgemeister, A., Schneidermstr., Brüderstr. 12, II
Burger, Leop., Mechanikus, Mauerg. 4, I
— Paul, unverehel., Schneiderin, Mauerg. 4, I
Burghardt, Baruch, Geschäftsf., Töpferpl. 4, I
— Karl, Handarb., Unterplan 6, I
— Fr., Handarb., Geiststr., 24, II
— Karl, Handarb., Lilieng. 11, p
— Karl, Schmied, Landwehrstr. 18
— Wilhelm., geb. Schmidt, Wittwe, Lilieng. 11, p
— Joh. Amalie, unverehel., Putz- und Tapisserie-Geschäft, in Fa. **A. Burghardt**, Leipzigerstraße 17, p
Burghaus, Frdr., Restaurat., Unterberg 20, I
— Wilh., Victualienhdlr., Klausthorvorst. 15, p E
Burgmann, Frdr., sen., Fleischermstr., Kapellengasse 3, I E
— Ferd., jun., Fleischermstr., Kapelleng. 4, I E
— Alb., Fleischermstr., kl. Ulrichsstr. 12, p E
— Frdr., Schlosser, Liebenauerstr. 9, I
Burkel, J. Frdr., Tischler, kl. Schlamm 1, II
Burkhardt, Herm., Eisenbahnbeamter, Saalb. 8, II
— Herm. Ad., Kaufm., Mode-, Leinen-, Tuch- u. Baumwollenhandlung, in Fa. H. A. Burkhardt, Kleinschmieden 5
— E. Alb., Rentier, am Geistthore 13, I E
— Louise, geb. Andersohn, geschiedene, Feldstr. 8, II
Busch, Rud., Buchhalter, Königsstr. 17, III
— Karl Aug., Lieutenant a. D., an der Glauch. Kirche 12, p
— Karl, Müller, Spitze 9
— Jul., Schmied, Zenkergasse 3
— Wilh., Tischlermstr., kl. Ulrichsstr. 23, p
— Frdr., Tischler, Breitestr. 9
— Ernestine, Näherin, Glauchaische Kirche 12, I
— Marie, Näherin, Kutschgasse 2, p
— Amalie, geb. Schweinsberg, verw. Steuer-Inspector, Niemeyerstr. 15, p
— Frdr., geb. Baasch, Wwe., Unterberg 3, I
— Emilie, geb. Conrad, Wwe., Rannischestr. 6, I
— Amalie, geb. Kiesewetter, Wittwe, Rannischestr. 14
— Aug., geb. Ernst, Wittwe, gr. Wallstr. 11, II
— Therese, geb. Zahn, Wittwe, Bocksh. 10, I
Buschbeck, Julius H., Barbierherr, kl. Brauhausgasse 17, p E
Buschendorf, Ed., Assistent, Magdeburgerstraße 46, III
— Frdr. Traug., Bäckermstr., Jägergasse 1
— Bertha, geb. Weißhuhn, Wittwe, Gerberg. 14
Buschmann, Fr., Bauunternehmer, Mühlweg 8, p E
— Wilh., Bauunternehmer, Advocatenweg 2, p E
— Aug., Maler, Wuchererstraße 5c, p E
— Frdr., Maurermstr., Mühlweg 7, p E
Busekist, Aug., geb. Lenzner, Wwe., Hebamme, Zapfenstr. 20, I E
Busse, Wilh., Tischlermstr., Kanzleigasse 3, p
— Amal., geb. Ludwig, Wwe., Königsstr. 37, p
— Christ., geb. Sickmann, Hirtengasse 2, I
v. Busse, Louise, Rentiere, Wilhelmsstr. 10b, p
Buße, Ida, geb. Götze, separ., Bäckergasse 9
Bußler, Gertr., Gesanglehrerin u. Concertsängerin, Schulberg 3

Butthof, Aug., Handarb., Geiststraße 19
Butze, Jul., Goldarbeiter, gr. Ulrichsstr. 8, Hg
Butzmann, Andr., Fabrikarb., Saalberg 7, I
— Louis, Handarb., Oberglaucha 16, I
— Karl, Handarb., Oberglaucha 16, II
— Wilhelm., geb. Wilde, separ., Saalberg 7, II
— Heinr., Zimmermann, Karzerplan 3, p
— Paul., geb. Duchesne, Putzm., Rathhausg. 18, p
Buzer, Rich., Kassen-Assistent, Reilsstr. 5a

C.

Cäsar, Fr., geb. Körding, Wittwe, Moritzkirchhof 10, II
Callm, Otto, Gelbgießermstr., gr. Brauhausg. 29, I
— Joh., geb. Tobias, Wittwe, Schmeerstr. 20
Cammerath, Gust., Böttchermstr., BM HM DA, gr. Steinstr. 48, I, Werkstatt Landwehrstr. 12
— Theodor, Lohgerbermstr., Liliengasse 10, p E
— Otto, Handarb., KD70/71, gr. Steinstr. 39, I
— Richard, Markthelfer, gr. Ritterg. 9
— Wilh., Rentier, Liliengasse 10, p I
Camnitius, K., Maler- u. Lackirermstr., Töpferplan 1, p E, Vorm. 7—9
— Wilh., Maler- u. Lackirermstr., Königsstr. 25, I E
— Fr. Gottl., Lackirer, Königsstr. 25, III
— Karl, Handarb., Invalide, EK66, Pulverweiden 1
— Wilh., Handarb., Liebenauerstr. 12, I
— Paul, Postsecretär, Magdeburgerstr. 24, I
— Rob., Schneidermstr., gr. Brauhausg. 28, I
Camnitius, Bertha, geb. Gundermann, Hebamme, gr. Brauhausg. 29, I
v. Camurri, Clementine, geb. v. Thielemann, Baronin, Martinsberg 4, I
Canstein'sche Bibelanstalt und Bibeldruckerei auf dem Waisenhause, Franckensplatz 1
Cantor, Georg, Dr., Prof., Mühlweg 17, I
Capito, Gust., Schneidemüller, Taubengasse 14, II
Capser, Agnes, geb. Göbecke, Wittwe, Schmeerstraße 31
— Th., geb. Wackwitz, Wittwe, Königsstr. 20b, s
Cario, A. Karl, Seilermstr., Material- u. Seilerwaarengeschäft, Leipzigerstr. 15, p E
Carius, Frdr. Wilh., Steinhauer, Dachritzg. 14, I
— Karl, Handarb., gr. Schloßg. 8, p
Carl, L. Otto, Kassen-Assistent, Steg 1, I
— J. Elias, Schneidermstr., Lager fertiger Herren- u. Knaben-Garderobe, gr. Klausstr. 32, I E
— Ferd., Zimmerm., gr. Märkerstr. 18, Hg I
Carnatz, Marie geb. Hofmann, Wittwe, Hedwigsstr. 12, I
Castedello, Frz. K. Herm., Bäckermstr., Mittelwache 1, p
Caulwell, Charl., geb. Beyer, Förster-Wittwe, Magdeburgerstr. 30
Cauße, Eugen, Kaufm., KD70/71, Assecuranz- und Lotterie-Comptoir, Fa. Eugen Cauße, General-Agent der Allgem. Prämien- und Rentenbank in Berlin, Haupt-Agent des Feuer-Assec.-Vereins in Altona und der Lebensversicherung Friedrich Wilhelm, Leipzigerstr. 44, p V. 8—12, N. 2—5
— Wilh., Ober-Postsecretär, Leipzigerstr. 73, I
Cellarius, Herm., Handarb., alter Markt 4, I
Cerf, Löser, Kaufmann, Rathhausgasse 8, I
Cerf, Louis, Kaufm., Fa. **Louis Cerf**, gr. Märkerstr. 21, I
Chemnitz, Karl, Handarb., Franckenspl. 1
— Karl, Handarb., Langegasse 6, I
— Aug., Packer an d. Canstein'schen Bibelanstalt, Franckensplatz 1
Chlanda, Karl, Kupferschmied, Brüderstr. 4
Christ, Hieron., Bremser, Herrenstr. 10, Sg. I
Christall, Wilhelm., geb. Kloppe, Wittwe, gr. Wallstr. 42, p
— Gust., Handarb., Weingärten 28, p
— Aug., Fabrikarb., Fleischergasse 3, p
Christel, Ferd., Briefträger, Unterberg 13, I
Christian, Frdr., Handarb., Unterberg 3, Hg p
— Frdr., Maurer, Böllberger Weg 3
— Eduard, Zimmerm., Kapelleng. 2, p E
— Wilhelm, unverehel., Luckengasse 16, III
Cickron, Karl, Schuhmachermstr., gr. Ulrichsstraße 31, I
Cilobasky, Ludw., Nagelschmied, Unterb. 17, I E
Classe, Frz., Lithograph u. Steindruckereibesitzer, Leipzigerstr. 33, I
Claus, Aug., Schuhmachermstr., Weidenpl. 16, p E
Clausing, Fr., Seerauff., Hallgasse 5, p
Clauswitz, Fr. Wilh., Kürschnermstr., Luckengasse 1, III
Clemens, Gottl., Restaurat., gr. Steinstr. 59, s
— Marie, geb. Barth, Wittwe, am Bauhofe 5, I
Clement, Emma, Lehrerin, am Moritzkirchh. 14, II
— Franciska, geb. Marx, verw. Oberpostsecretär, am Moritzkirchhof 14, II
Clusmann, Frdr., Sattler, gr. Steinstr. 62, III u. Brüderstr. 8
Cluß, Elis., geb. Ulrich, Wittwe, Vorst. Klausth. 16
Clußmann, Therese, geb. Rühlmann, Prediger-Wittwe, Wörmlitzerstr. 9, II
Coccejus, Frdr., geb. Knoche, Wittwe, Leipzigerstraße 36, II
— Frieder., unverehel., Rentiere, Luckeng. 4b, p E
Cohn, Bernh., Kaufmann, Fa. **Bernh. Cohn**, Wäschefabrik u. Leinenhandlung, Leipzigerstr. 4, Privatwohnung Leipzigerstr. 7, III
— Eduard, Kaufmann, Fa. **Eduard Cohn**, Leipzigerstr. 2, II, dessen Herrengarderobegesch. gr. Märkerstr. 1
— Rob., Kaufmann, Posamentier-, Seiden-, Band-, Weißwaaren- und Confectionsgeschäft en gros et en detail, Fa. **Robert Cohn**, gr. Steinstr. 73, I E
Colberg, C. F. Franz, Kaufm., kl. Ulrichsstr. 26, I
— Karl, Kaufmann, Tröbel 4, I
— Karl, Dr. jur., Kreisgerichtsrath, Scharrng. 7, II
Colla, Paul, Kaufmann, Niemeyerstr. 3, I E, V. 9—11, Werkstatt und Comptoir f. mathematische, physikalische und optische Instrumente u. f. Zeitzer Bürstenfabrikate, in Fa. **Gaetano Vaccani**, Gottesackerg. 2
Conrad, Johannes, Prof. a. d. Univ., am Kirchthore 8, p
— Fr. Ernst, Glas- u. Porzellanhdg., Leipzigerstr. 31
— Fritz, Stellmacher, Niemeyerstr. 6, III
— Karl, Schmied, Kuttelhof 4, p
Conradi, Dorothee, geb. Günther, Bürgermsts.-Wittwe, Geiststr. 72, II
— Emma, geb. Stephan, verw. Musikdirector, gr. Ulrichsstr. 55

Universitäts- und Landesbibliothek Sachsen-Anhalt
urn:nbn:de:gbv:3:3-62666/fragment/page=0048

Coqui, Chr., Hülfs-Weichensteller, 3. Vereinsstraße 10, p
Cornelius, Karl Seb., Dr. phil., gr Berlin 10, II
— Wilh., Schlosser, Hanfsack 1, II
Corte, Jul., Kaufmann u. Fabrikbes., Franckensstraße 2, I E, Fa. **Bunge & Corte**, Prod.-, Commiss.- u. Speditions-Geschäft
Corvinus, Wilh., Verlags-Kunsthdlr., Klausthorstr. 19, II
Cosack, Bertha, geb. Klör, Professor-Wittwe, Mühlweg 11, p E
Crain, F. Eduard, Kassenbote, an der Moritzkirche 1, III
Cramer, s. a. Krahmer u. Kramer
— Daniel, Braumstr., kl. Berlin 2, p
— Oscar A., Cand. des Predigtamts, Luckengasse 3, I, M. 12—1
— J. J. W. Herm., Geheimer Bergrath, ✠4 DA, Königsstr. 41, II
— Mar., geb. Brunner, Handelsfrau, gr. Brauhausgasse 2, I
Cramme, Johannes, Fabrikarb., kl. Brauhausgasse 12, I
— Frieder., geb. Lohse, Wittwe, Hebamme, Thalgasse 4, I
Credner, K. Fr. Heinr., Dr. phil., Geh. Bergrath a. D., ✠3, HSEH 3. Klasse u. Guelfen-Orden 3. Klasse, Blücherstr. 1, II
Creutzmann, Aug., Schuhmachermstr., Geiststraße 52, Hg I
— Amalie, geb. Seidel, Wittwe, Brüderstr. 4, I
Crimmon, Wilh., Handarb., Pfännerhöhe 11
Crone, Ernst Ant., Schuhmachermstr., Luckengasse 16
Crüger, Herm. H. E., Oberstlieutenant a. D., gr. Wallstr. 1, II
Crystall, Bertha, Lehrerin, gr. Berlin 16b, I
— Emma, unverehel., Lehrerin, Mauerg. 15
Csesch, Paul, Kupferschmied, Schulberg 15, I E
Cubelius, Auguste u. Emilie, Rentieren, Mühlweg 2, p E
Cundius, Gottfried, Kürschnermstr., gr. Klausstraße 33, I
Cuno, Marie, Lehrerin in weibl. Handarbeiten, gr. Berlin 12, Hg I, V. 8—11
Cunz, Frz. Aug., Pastor emer., gr. Berlin 14, p
v. Czettritz, Heinr., Major a. D., große Steinstraße 50, p

D.

Dabronz, Karl, Eisenbahnbeamt., Marktplatz 17, III
Dähne, A. Ferd., Dr. u. Professor d. Theologie, alter Markt 6, I, V. 9—10
— Aug., Schneidermstr., kl. Schlamm 12, p
Dähnert, Frdr. Karl, Kaufm., Fa. **Carl Dähnert**, Jägerplatz 15, p E
Dänziger, Louis, Bahnarb., Steinweg 43
— Wilh., Bahnarb., Mühlweg 20, III
Däumig, Fr. Aug., Küster, DA 2 KD 70/71, an der Glauchaischen Kirche 9
Dahl, Christian, pens. Steuer-Controleur, Taubengasse 14
Dahlheim, Ed., Locomotivführer, Steinweg 8
— Louis, Maurer, Saalberg 19, II
Dahlke, Frdr., Lohndiener, Mühlberg 3, II
Dalchow, Frdr. Wilh., Kaufm., Lotterie- u. Agentur-Geschäft, Fa. **Friedr. Wilh. Dalchow**, Barfüßerstr. 8, I, V. 9—12, N. 3—6
Dalitz, Aug., Bremser, Lindenstr. 5
Dalitzsch, Emma, Rentiere, Brüderstr. 7, II
Dall, Aug., Bodenmstr., an der Zucker-Raff. 4
Dambrodt, Gust., Möbelpolierer, Rathhausg. 15
Damköhler, Walter A., Kaufm., Königsstr. 18, I
Damm, Gust., Haupt-Steuer-Amts-Controleur a. D., ✠4, Rathswerder 4, I
— Frdr., Handarb., Fleischerg. 33, I
— J. G. Aug., Malermstr., gr. Ulrichsstr. 26, I
— Karl, Handarb., Neug. 3, p E
— Louis, Maler, Spitze 10, I
— Wilh., Tischlermstr., Geiststr. 2, I
— Frieder., Näherin, Unterberg 10, II
— Christ., geb. Gotsche, Rentiere, Langeg. 30, II
— Christ., geb. Finsch, Wwe., gr. Schloßg. 10, II
— A. F. Helene, geb. Mertens, Rentiere, Merseb. Chaussee 2, III
Dammann, Frdr. Wilh., Kaufm., Commiss.- u. Agenturgeschäft, Fa. **Wilhelm Dammann**, Rannischestr. 18, II
— Minna, geb. Bieler, Doctor-Wittwe, Brüderstraße 1/2, III
Damme, Louis, Strafanst.-Aufs., am Kirchthore 16
— Wilh., Zimmerm., Graseweg 6, I E
— Frieder., unverehel., Brunneng. 12, p E
Dammköhler, Frdr., Handarb., Schützeng. 5, p
Damski, Karl, Handarb., Spitze 9, II
Dan, Jul., Handschuhfabr., gr. Steinstr. 4, p E
— Carol., geb. Blume, Wittwe, gr. Steinstr. 4, III
Daniel, Siegm., Fleischermstr., Leipzigerstr. 73, p E
Dankwarth, Hermine, geb. Rosch, Wittwe, gr. Steinstr. 44, II
Dann, Christ., Schaffner, kl. Schlamm 1, III
Danneberg, Albert, Kaufm., Woll-, Weiß- und Posamentierwaaren-Handlung, Leipzigerstr. 85 E
— August, Handarb., Oberglaucha 23b, I
— Wilh., Schenkwirth, an der Zucker-Raffinerie 7, p
— Carol., geb. Kummer, Wwe., Weing. 29, I
Danneel, Karl, Kaufm., in Fa. **L. H. Spatz & Danneel**, Margarethenstr. 1, II
Danneil, Aug., Rentier, gr. Brauhausg. 22/23, p
— Wilh., Schlosser, Mühlberg 3, I
Dannenberg, Frdr., Fabrikarb., Unterplan 4, II
— Louis, Kaufm., Posamentier-, Weiß- und Wollwaarenhandlung, Herrenstr. 7, p E
— M., Woll-, Weiß- und Posamentier-, Parfümerie- u. Seifen-Handlung, Fa. M. Danneberg, Geiststr. 67, p u. Harzg. 1, E
— Gottl., Postpackträger, kl. Sandberg 17, II
— Franz, Schuhmachermstr., Fleischerg. 40, p
— Karl, Tischlermstr., Fleischerg. 40, p
— Rosine, geb. Höwald, Wwe., Fleischerg. 40, p E
Dannhauer, Karl, Bezirksfeldwebel, ⊙ DA 1 HM BM, kl. Ulrichsstr. 15, p, V. 9—12, N. 3—5
Danziger, Hesse, Rentier, gr. Steinstr. 59, I
Darnstädt, Henr., Wäscherin, kl. Sandberg 15, II
Dartsch, Henriette, geb. Heckner, Wittwe, Geiststraße 7, II
Daßdorf, Karl, Schlosser, Landwehrstr. 2, II
— Frieder., geb. Oehlschläger, Wittwe, kl. Brauhausg. 22, p
Dauer, Aug., Restaurateur, 4. Vereinsstr. 6, p

Daum, Rich., Brauer, HM, Spitze 7b, II
Daute, F. Louis, Fleischermstr., gr. Ritterg. 14, p E
David, Frdr., Conditor u. Honigkuchenfabrikant, Geiststr. 1, p E
Debicke, Marie, Privatlehrerin, alter Markt 10
Debold, K. F. Theodor, Maurer, Fleischergasse 19, I E
Decker, Joh. Mich., Gürtler u. Neusilberarbeiter, Lilieng. 11, Hg I
Deckert, Ad., Bahnarb., Brunneng. 2, II
— Karl, Former, Karlstraße 12
Deckwarth, Ludw., Dienstm., Karlstraße 7
Deege, Karl, Bahnarb., Blücherstr. 3, II
— Alb. Feuermann, Martinsg. 21
— Heinr., Klempner, Pfännerhöhe 10, III
van Deel, Joh., Bremser, Delitzscherstr. 2, s
Deetz, Cäcilie, geb. v. Katte, verw. Oberst, Königsplatz 6, I
Degenhardt, Joh., pens. Strafanstalts-Aufseher, Geiststr. 46, II
— Wilhelmine, geb. Frauendorf, Wittwe, alter Markt 16, I
Degenkolbe, Herm. F. C., Stärkefabrikant, Fa. **H. Degenkolbe**, Langegasse 8, p E
Dehmel, Ernst, Kohlenhdlr., Landwehrstr. 2, p E
Dehne, Albert L. G., Fabrikbes., Maschinen- u. Filterpressen-Fabrik, Armaturen für Dampfkessel u. Wasserleitungen, Fa. **A. L. Dehne**, Schimmelg. 6, p E
— Ferd., Kaufmann, Institut f. mathem.-physikalische u. optische Instrumente, Lager v. Gummi- u. Guttaperchawaaren, Fa. **Ferdinand Dehne**, Leipzigerstr. 103, p u. II
— Dor., geb. Götze, Wittwe, Bäckerg. 9 II
— Charl., geb. v. Stölting, verw. Lieutenant, Schimmelg. 6, I
Dehnst, Wilh., Stellmacher, Saalberg 2, I
Deichmann, Ludwig, Kaufm., Magdeburgerstr. 2, I
Deike, Franz, Zimmerm., Bäckerg. 4, p E
Deißner, Wilh., Eisendreher, Trödel 19, II
— Rob., Kaufmann, Schimmelg. 5a, p, Landesproducten- u. Commissionsgesch., Fa. **Deissner & Comp.**
Deistel, Ernst, Stations-Assistent, DA3, HM, am Bahnhofe 4, II
Delbrück, Ernst F. A., Dr. med., Geh. Sanitätsrath, pract. Arzt, Königl. Kreisphysikus des Saalkreises u. Strafanstalts-Arzt, ✠4, Breitestraße 23, I E, M. bis 9, N. 4—5
— Anna, geb. Philipp, Wittwe, Pensionat für Mädchen, gr. Berlin 18, I
Delius, Adolf, Dr. phil., Generalsecretär des landwirthschaftl. Centr.-Vereins, Schulg. 6, I
Demant, Herm., Schaffner, gr. Steinstr. 33
Demme, Carol., geb. Stolze, Wittwe, Mittelstr. 4, Hg II
Demuth, Frdr. Gust., Kaufm., Ko., KD70/71, Mühlweg 17, p E
— F. G., Leinen- u. Weißwaarenhandlung, Geschäftsinh. Gebr. Winkelmann, Neunhäuser 3/4
Denke, Aug., Schuhm., a. d. Moritzkirche 3, III
Denkewitz, Karl, Dienstm., Schmeerstr. 17
— Wilh., Maurer, Oberglaucha 24
Dennhardt, Karl, Handarb., Langeg. 9, I
Denzau, Gust. A., Schneidermstr., Trödel 12, I
— Frdr., Schneidermstr., Trödel 12, p
Denzau, Otto, Schuhmachermstr., Kellnerg. 8
— Frdr., Stuhlflechter, Graseweg 3, II
— Ferd., sen., Tischlermstr., Schülershof 16, p E
— Wilh., jun., Tischlermstr. Schülershof 16, p
Deparade, Karl, Magistratsbote, gr. Märkerstraße 7, I
— Frdr., Rentier, Steinweg 31, I E
— F. Karl, Schuhmachermstr., dess. Frau Minna, geb. Kurz, Gesindevermietherin, gr. Schlamm 10a, p
— Chr., Schuhmachermstr., am Bauhofe 5, II
— Frdr., Wagenschieber, am Geistthore 14
— Charl., geb. Urban, Wittwe, Mühlberg 6, II
Deronvaux, Emil, Schlosser, Steinbocksg. 5, II
Deschner, Aug., Schuhmachermstr., gr. Brauhausgasse 29, I
Dettenborn, Karl, Fleischermstr., Mühlg. 7, E
— Wilh., Schneidermstr., Kuhgasse 3, II
— F., Stärkefabrikant, Fa. **F. Dettenborn**, Steinweg 3, p E
— Karl Gottfr., Möbelfabrikant u. Möbelmagazinbesitzer, Fa. **C. Dettenborn**, große Märkerstraße 24, I E
— Wilh., Tischlermstr., Geiststr. 24, I
— Therese, geb. Schliack, Wittwe, Fleischerg. 41, II
Detto, Karl Chr., Haupt-Steuer-Amts-Assistent, Klausthor-Vorstadt 8, p
Deubel, Ottomar, Kaufm., Ludwigstr. 1, I
— Wilhelmine, unverehel., Dachritzg. 13, III
Deumer, Gottl., Portier der Central-Werkstatt der Halle-Casseler Eisenbahn, an der Zucker-Raffinerie 1, I
— Regine, geb. Schmuhl, Wittwe, Spitze 19, II
Deutsch, Karl, Böttchermstr., gr. Wallstr., 10, I
Deutschbein, Karl, Handarb., Leipzigerstr. 50, I
— Frdr., Maurer, Fleischerg. 39, II
— J. Karl, Schneidermstr., Mühlgraben 10a, I
— Herm., Schuhmachermstr., gr. Ritterg. 4, I
— Robert, Ziegeldecker, Feldstr. 5, III
— Frieder., geb. Rübrich, Wittwe, Harz 35, p
Dewerzeni, Chr., unverehel., Taubengasse 10, I
Dewerzeny, J., Korbmachermstr., Brunnengasse 1, I E
Dewitz, J. Aug., Mechanikus, kl. Ulrichsstr. 29, p
— Max, Schuhmachermstr., Bockshörner, 10, I
— Frieder., geb. Raue, Wittwe, Geiststr. 52, I
— Frieder., geb. Horn, Wwe., Brunoswarte 17, I
Deybaldt, Joh., geb. Zabel, Gemüsehändlerin, Zenkergasse 2, p
Diaconissen-Anstalt, Mühlweg 6
Dieck, J. Chr. H., Inspector der Töchterschulen in den Francke'schen Stift., ✠4, Franckensplatz 1, I
— Aug., geb. Probst, Prof.-Wittwe, am Kirchthore 15, I
Diedering, Frdr., Tischler, Schmeerstr. 21, I
Dieling, Frdr., Schuhmachermstr., Martinsgasse 12, I
Diemert, Aug., Korbmacher, Saalberg 15, I
Dienemann, Gust., Handarb., Königsstraße 5, p
Diener, Karl, Oberpostkassen-Buchhalter, Brüderstraße 15, II
— Johanne, geb. Hopfensack, verw. Stadträthin, Brüderstr. 15, II
Dienst, C. Sophie, geb. Weihmann, Wittwe, Leipzigerstr. 33, p

Universitäts- und Landesbibliothek Sachsen-Anhalt
urn:nbn:de:gbv:3:3-62666/fragment/page=0050

Diesing, Gustav, Dienstm., Liliengasse 7, I
— Karl, Dienstm., Taubengasse 3, II
Dieskau, Jul. Otto, Handarb., Saalberg 21, p
— Herm., Schneidermstr., Brüderstr. 4, II
Dießner, Louis, Droschkenkutscher, kl. Sandberg 21, I
— Th., Glasermstr., Gartengasse 6, I E
— Franz, Tischler, Magdeburgerstr. 45, III
Dietel, Otto, Kaufmann, Lindenstraße 4, II
Diethe, J. Robert, Lehrer, Landwehrstraße 7, II B. 11—12
— Louise, geb. Tausch, Lehrer-Wittwe, alte Promenade 9, I
— Charl., geb. Richter, Wittwe, große Wallstraße 17
Dietlein, Ferd., Fuhrherr, gr. Ritterg. 3, p
— Frdr., Zimmerm., Neustadt 7, II
— Wilhelmine, geb. Gönner, Wärterin, Domplatz 4, II
— Wilhelmine u. Elise, Geschw., Rentieren, alte Promenade 24, III
— Carol., Rentiere, Böllberger Weg 12, p
Dietrich, Aug., Actuar, am Hafen 1, B. 7—8
— Ernst, Agent, gr. Wallstraße 31, II
— Philipp, Böttcher, Bäckergasse 1, p
— Karl, Droschkenbesitzer, Zenkergasse 5, p
— Alb., Handarb., Gerberg. 15, II
— Karl, Handarb., gr. Brauhausg. 19, III
— Heinr., Handelsm., Bahnhofsstr. 5, p
— Daniel, Handelsm., Jägerplatz 14, p E
— Aug., Kofferträger, Landwehrstraße 7, II
— Karl, Kesselschmied, gr. Wallstraße 11, p
— Wilh., Kutscher, Töpferplan 10, p
— Frdr., Schuhmachermstr., Harzgasse 7, I E
— Aug., Schuhmacher, Feldstraße 5, I
— Gottfr., Schuhmacher, Kuhgasse 3, II
— Louis, Schuhmacher, Martinsg. 18, p
— K. Frdr., Zimmerm., Schnitt- u. Wollgarnhändler, Oberglaucha 25, p E
— Wilh., geb. Ziege, Wittwe, Schützeng. 17, I
— Christ., geb. Fuchs, Wittwe, Fleischerg. 40, II
— Marie, geb. Laue, Wittwe, Bockshörner 3, p
— Carol., geb. Marx, Wittwe, a. d. Halle 14, II
— Rosine, geb. Hörich, Wwe., Brunosw. 15, II
— Joh., unverehel., am Kirchthore 2, II
— Anna, unverehel., Kutschg. 3, p
— Emilie, unverehel., Moritzzwinger 2, II
Dietsch, Aug., Tischlermstr., Domg. 1, I
Dietz s. a. Tietz
— H. Karl, Bauunternehmer, Mühlweg 29, p E
— Gust., Kürschnermstr., hoher Kräm 1, II E
— Frdr., Maurer, Hospitalplatz 10, p
— J. A., Schuhmachermstr., Steinweg 41, Hg I
— J. Andr., Wildprethdlr., gr. Wallstr. 39, p E
— Karl, Handarb., gr. Brauhausg. 20, I
— Emilie, geb. Zinneck, Wittwe, große Ulrichsstraße 22, II E
— Wilh., geb. Teutsch, Wittwe, Herrenstr. 9, I
— Therese, geb. Schaller, Taubeng. 17, p
— Frdr., geb. Rolle, Wittwe, Harz 38, II
— Christ., geb. Schulze, Weidenplan 16, p
— Joh., unverehel., Rentiere, am Geiststh. 5a, I
Dietze, Theod., Mechanikus, gr. Ritterg. 3, I
— Frdr. Ad., Schuhwaaren-Fabrikant, Schmeerstraße 37/38, I u. II E
— Aug., Handarb., an der Zucker-Raffinerie 7
Dietze, Wilh., Wächter, Schimmelgasse 6
— Frieder., geb. Ratt, Wittwe, kl. Schlamm 2, I
Dietzel, Aug., Bergmann, 5. Vereinsstr. 1, I
— Gottfr., Handarb., Kutschg. 3, II
— Wilh., Schlossermstr., Geiststr. 6, p u. I
Dietzemann, Georg, Schneidermeister, Taubengasse 6, I
Dietzmann, Louis, Maschinenschlosser, Töpferplan 8, p E
Dietzold, Aug., Brauer, Herrenstraße 6, I
de Dieu, Ros., geb. Müller, Wittwe, Brunoswarte 4, II
Diezel, Heinr., Lehrer, Franckensplatz 1.
Dill, Geschwister, kl. Klausstr. 11, p
Dille, Aug., Bremser, Spitze 20, II
Dilsner, Karl, Fuhrherr, Geiststraße 42.
— Wilh., Dienstmann, Martinsg. 22, II
Dimde, Karl, Handarb., Mittelwache 9
Dimmler, Ferd., Postschaffner, Wilhelmsstr. 12
Dintel, Gottfr., Handarb., Bölbergasse 1, II
Dipner, J. Gottlob, Gärtner, Wörmlitzerstr. 8, p
Dippold, K. Fr., Herm., Gerichtsbote, Spitze 7b, II
Dissing, Louise, geb. Schlüter, Wittwe, Brüderstraße 4, p E
Dittenberger, Fr. Wilh., Professor an der Universität, Sophienstraße 9a, I
Dittler, Herm., Kaufm., Fa. H. Dittler, Agentur-, Incasso- u. Inseraten-Geschäft, General-Agentur der Annoncen-Expedition von Karl Schüßler in Hannover, gr. Brauhausg. 16, II, B. 9, N. 1—2
— Louise, geb. Hellvoigt, separ., alte Promenade 16a, I
— Aug., geb. Bosse, Wittwe, Herrenstr. 10
— Emilie, geb. Stange, Wittwe, am Hospitale 1
Dittmar, Frdr., Bahnwächter, Wuchererstr. 8b, s
— Jul. Wilh., Kaufmann, Materialwaaren- u. Lederhandlung, Geiststraße 60, p E
— Frdr., Kohlen- u. Rohproductenhdlg., Luckengasse 12, p E
— Heinr., Maurer, Mühlrain 2, I
— Aug., Modelltischler, dessen Frau Minna geb. Knöchel, Hebamme, Unterplan 3, I E
— Frdr., Schuhmachermstr., Geiststraße 31
— Adolph, Tischler, Wuchererstr. 1c, III
Dix, G. Heinr., Maurer, Martinsg. 22
— Johanna, geb. Keil, Wittwe, Graseweg 6, I
Dobritz, Heinr., Fuhrherr, alter Markt 24, I
Dochow, Adolf H., Profess. Dr., Louisenstr. 12, p B. 11—12
Dockhorn, Ferd., Billet-Expedient, am Bahnhof 5, I
— Aug., pens. Gensdarm, am Hospitale 1
Döbel, Aug., Handarb., Brunneng. 4, p E
— Frdr., Handarb., Taubeng. 3, p
— H. C., Kaufm., Fa. H. C. Döbel jun., Böllberger Weg 12, p E
— Heinr. J., Seilermstr., Böllberger Weg 12, p
— Frdr., geb. Wichmann, Wwe., Gerberg. 12, II
Döbert, Gottl., Briefträger, Spitze 7b, I
Döhler, Gottfr., Droschkenkutscher, Liebenauerstraße 10, II
— Gust., Fleischermstr., gr. Brauhausg. 15, p E
— Herm., Handarb., am Geiststhore 11, II
Döling, Ernst, Bahnarb., Breitestr. 36, I
— Karl A., Rend. d. städt. Spark., Geiststr. 59, II

Universitäts- und Landesbibliothek Sachsen-Anhalt
urn:nbn:de:gbv:3:3-62666/fragment/page=0051

Döling, Anna, geb. Fister, Hospitalitin, am Hospital 1
— Caroline, geb. Naumann, Wittwe, Fleischergasse 29, Hg II
Dölitzscher, Karl, Färbermeister, Färberei und Druckerei, franz. Wasch- und Appreturanstalt, Fa. **C. Dölitzscher**, Musiker-Engagements-Bureau, kl. Brauhausg. 21, p
Döltz, Ed., Bergamts-Inspect. a. D., am Geistthore 5g, II
— Alb., Sattler, Harz 26, p
Dölz, Frdr., Portier, Dessauerstr. 1, II
Dömel, Aug., Postschaffner, Breitestr. 37, p
Dönau, Theod., Fabrikarb., Fleischerg. 28, III
— Karl, Frdr., Schuhmachermeister, Brunoswarte 11, p
Dönicke, Fr. Wilh., Rentier, Marktplatz 3, I
Dönitz, Alb., Bäcker, Bölbergasse 1, I
— Wilh., Getreidehdlr., Kellnerg. 1, I
— Aug. Ludw. Hermann, Hauthandlung, Fa. **E. Dönitz**, Leipzigerstr. 39, p E
— Gottfr., Mätler, Geiststr. 6, II
— Karl, Maurer, Unterberg 21, p
— Karl, Schuhmachermstr., Mittelwache 3
— Frdr., Stellmacher, gr. Brauhausg. 10, I
— Karl, Zimmermstr., Merseb. Chaussee 11b, p E, B. 7—9
— Henr., geb. Lehn, Rentiere, Leipzigerstr. 39, I
Döpelhäuer, Andr., Handarb., Ludwigsstr. 15, I
Döpke, Heinr., Eisenbahnbeamter, Pfännerhöhe 2, I
Dörfer, Eduard, Rentier, gr. Steinstr. 14, I
Doerge, Karl, Schmiedemstr., Niemeyerstr. 11, II
Döring, Ch. Louis, Buchdrucker, Liebenauerstraße 5b, II
— Aug., Droschkenkutscher, Wuchererstr. 3, I
— Gottl., Fleischermstr., Töpferplan 2, p E
— Christ., pens. Frachtkassirer, Zapfenstr. 9, p E
— Karl, Gerichtsbote, Moritzkirchhof 5, III
— Christ., Koppler, Mötzlicher Weg 2, II
— Joh., Müller, Maurergasse 16, p
— Hermann, Reisehändler, EK66, KD70/71, Spitze 29, I
— Jul., Schneidermstr., gr. Sandberg 14, II
— Johanne, geb. Schlag, Wittwe, alt. Markt 20, p
— Frieder., geb. Goldacker, Wwe., Spitze 29, p E
Dörner, Ad., Handarb., Kuttelpforte 4, I
Dörrstock, Louis, pens. Aufseher d. Strafanstalt, HM DA3, Geiststr. 47, I
— Friedr. und Christ., Geschwister, Königsstraße 40, IV
Dötzschel, O. Herm., Secretär, Langeg. 29, II
Dohle, Gottfr., Handarb., Zenkerg. 5, p
— Frdr., Rentier, Martinsberg 11, I
— Dorothea, geb. Schuhmann, Wittwe, Harz 32
Dohndorf, Christ., Dienstmann, Grafeweg 15, II
— Wilh., Handarb., Unterberg 11, II
— Frdr., Handarb., Ackerstr. 2, p
— Joh., geb. Hülsner, Wittwe, Mauergasse 14
Dohnschwitz, Georg, Eisendreher, Lilieng. 7, I
— Louis, Stellmacher, Kellnerg. 3, p
Dolcius, Rud., Fabrikarb., an der Zucker-Raffinerie 7
— Emilie, Rentiere, Geiststr. 26, I
Domann, Th., Dienstmann, Brunneng. 3, I
— Wilh., Handarb., Weingärten 9, I
— Marie, geb. Eckardt, Wittwe, Grafeweg 3, p
Domeratzky, Aug., geb. Geist, Wwe., gr. Sandberg 7, I
— Chr., geb. Lehmann, Wittwe, Klausthor-Vorstadt 6, III
— Aug., geb. Thomas, Wittwe, Zenkerg. 5, I
Domke, Fr. Chr. Louis, Reserve-Locomotivführer, gr. Wallstr. 36, II
— Franz, Schmied, Unterberg 12, I
— Fr. Aug., Schneidergef., Dachritzgasse 8, II
Donat, Heinr., Fleischermstr., kl. Sandberg 16
— Amalie, unverehel., Hospitalplatz 8, II
v. Donat, Herm., Oberst a. D., ✠4 m. Schw. KO4, ✠ EK HM, Wilhelmsstr. 10a, p
Donath, Alb. Frdr., Executor, Oberglaucha 19, I
— Karl, Sattler, Gerberg. 15, I
Donner, Ed., Handelsmann, kl. Schloßg. 6, III
— Ernst, Restaurat., Merseb. Chaussee 9, p E
— Rich., Sattlermstr., gr. Ulrichsstr. 11, Hg p
— Fr. Gust., Werkmstr., Merseb. Chaussee 11, p
Doose, Christ., Handarb., an der Halle 2, II
Dopleb, Ernst, Bremser, Leipzigerstr. 21, p
Dorbritz, Adolf, Fabrikarb., Oberglaucha 15, II
Dorenberg, Gottl., Müller, Trödel 7b, I E
Dorendorf, Math., Fräul., gr. Schlamm 5, II
Dorgerloh, Frdr, Schlosser, kl. Sandb. 18, I
— Ferd., Schlosser, KD70/71, Königsstr 40, Hg II
Dornstein, Wilh., Conditor, gr. Märkerstr. 25, p
— Gust., Maler u. Zeichner, Atelier für Weiß- und Blumstickereien, gr. Märkerstr. 25, p
Drardorf, Louis, Handschuhm., Mühlweg 8, s
— Hugo, Steinhauer, Magdeburgerstr. 22
Drebinger, Amalie, geb. Schwebe, Wittwe, Steg 20, I
Drechsel, Heinr., Bahnarb., Martinsg. 21
Drechsler, Herm., Fabrikarb., Glauch. Kirche 5, II
— Alb., Kaufm., Fa. **Hampke & Co.**, Tuchhandlung u. Confection feinerer Herren-Garderobe, gr. Ulrichsstraße 1, Privatwohnung Königsstr. 40e, p
— Emilie, geb. Wegner, Wwe., Scharrng. 4, I E
Dreefs, Franz, Handarb., Langeg. 29, p
— Herm. Th., Mechanikus, Harz 11, p E
— Aug., Näherin, Mittelwache 13, I
Drehsel, Wilh., Bodenmeister, v. d. Steinthor 10, I
Dreißig, Gust., Dienstmann, Commergasse 2b
Dreist, Georg, Lehrer, Franckensplatz 1
Dreuckmann, Bruno, Dr. phil., Handelschemiker, Oeffentliches Laboratorium, Rannischestr. 17, I Vorm. 8—12, N. 3—6
Dreischer, Ed., Drechsler, gr. Ulrichsstraße 21, p
— Alb., Sattler, Karlsstraße 10, s
v. Dresky, Melanie, Stiftsdame, Rathhausg. 16
Dressel, Wilh., Messerschmiedemstr., Martinsgasse 2, II
Dreßler, Karl, Kutscher, Wörmlitzerstr. 8, p
— A. Karl, Kürschnermstr., Pelzwaaren-, Hut- u. Mützenfabrik, Fa. A. C. Dreßler, gr. Steinstraße 10, III
— Wilh., Maurer, Mittelwache 13, II
— Robert, Schuhmachermstr., Luckengasse 16, p
— Frdr., Tischlermstr., Saalberg 16, p
— Frdr., Zimmermann, Wuchererstr. 1b, III
Dreßner, Karl, Gastwirth zum „goldenen Löwen", Leipzigerstr. 104
Dreszer, Anast., Musikdirector, Rathhausg. 18, I Vorm. 8—9

Universitäts- und Landesbibliothek Sachsen-Anhalt
urn:nbn:de:gbv:3:3-62666/fragment/page=0052

Dreyhaupt, Gust., Kolporteur, Karzerplan 4, I
— Aug., Postillon, Luckeng. 16, s
— Ad., Stuhlmachermstr., gr. Brauhausg. 1, p E
— Christ., geb. Schmuhl, Wwe., Karzerplan 4, I
— Joh., geb. Hohmann, Kasernen-Inspectors-Wittwe, Steinbocksg. 4, I
— Rosine, geb. Gaudig, Wittwe, Steinbocksgasse 4, p E
Dreyßig, Karl, Maurer, Liliengasse 4, p
Drieselmann, Aug., Assistent, Lindenstraße 4
— Heinr., Brückenwaagenb., Franckenspl. 7, I
— Anna, geb. Steinköhler, Wittwe, Brückenwaagenfabr., Fa. J. Drieselmann, Franckensplatz 7, p E
Driesemann, Karl, Stadtbaurath, gr. Steinstraße 41, p E, von 10—12 Uhr im Stadtbauamte.
Drietchen, Theod., Bäckermstr., Garteng. 6, II
Drillig, Chr., Handarb., Zapfenstr. 17a, I
— Joseph, Handarb., an der Zucker-Raffinerie 7
Drischmann, Wilhelm, Steindrucker, Bechershof 12, III
Drosihn, Clara, geb. Müller, Oberlehrer-Wittwe, Hospitalplatz 1, p
Droysen, Gust., Prof. Dr., Ritter des Königl. schwedischen Nordsterns, am Kirchthore 15, p
Dryalsky, Andr., Portier u. Maurer, Franckensplatz 1
Dryander, Herm. Ludw., Dr. theol., Consistorialrath, Superintendent der Stadtdiöces Halle, Archidiaconus zu U. L. Fr., ✠4, kl. Ulrichsstraße 17, p, Mittags 12—1, außer Sonnabend und Sonntag
— K. J., Justizrath, Syndicus u. Oeconomie-Inspector an den Francke'schen Stiftungen, Stadtrath, ✠4, Franckensplatz 1
— Alb. Th., Dr. phil. Professor, ✠4, kl. Ulrichsstr. 20, II
— K. Wilh., geb. Bassenge, Justizraths-Wittwe, kl. Ulrichsstr. 17, I E
Duchesne, Louis, Instrumentenmacher, kl. Wallstraße 6, II
Duchrow, Emil, Kaufmann, Weinhandlung, in Fa. **L. Hofmann & Duchrow**, kl. Klausstraße 10, I E
Düben, Frdr., Kaufmann, Colonialwaaren-, Cigarren- und Productenhandlung, en gros et en detail, Fa. **Düben & Herrmann**, gr. Klausstr. 16, p E
Dübner, Carol., unverehel., gr. Berlin 13, II
Dümke, Oskar G., Dr. med., pract. Arzt, Wundarzt und Geburtshelfer, gr. Märkerstr. 15, p, V. 8—9½, N. 2—3.
Dümmler, Ernst L., Professor Dr., Schimmelgasse 7, I E
— Aug., Schuhmachermstr., Trödel 13, p E
Dünkel, Wilh., Maschinenarb., Brunoswarte 1a, p
Dünnhaupt, Karl, Kaufm., Delitzscherstr. 7
Dürre, Herm., Expedient, Brunoswarte 4, p
Düsterdick, Aug., Schneider, Breitenstr. 28, p
Dütschke, Louise E., geb. Westphal, Consistorialraths-Wittwe, Hedwigsstr. 1, I
Düwert, Th., Rentier, Leipzigerstr. 89, I E
Dunkel, Henr., geb. Ihme, Wittwe, gr. Schloßg. 6
v. **Dunker**, Aler, Hauptmann und Compagnie-Chef im Magdeb. Füs.-Reg. Nr. 36, ✠4 m. Schw. ✠2, Wilhelmsstr. 9, II
Dunker, Ed., Geh. Bergrath a. D., gr. Ulrichsstraße 28, I
Dunse, Gust., Handarb., Ludwigsstr. 6, II
Dupuis, Marie, geb. Schreiber, Ober-Bergamts-Revisor-Wittwe, gr. Märkerstr. 25, II
Durhold, Dorothea, geb. Lindemann, Chaussee-Aufs.-Wittwe, Leipzigerstr. 89, II
Dusart, Gust., Tapezierer, alter Markt 21, III
— Frdr., geb. Prinz, Wwe., gr. Märkerstr. 21, Hg I
Dussolle, Heinr., Victualienhdlr., Bahnhofsstr. 11, s
Duvinage, D. Louis, Schifffahrtsgeschäft, Haupt-Agentur der See-, Fluß- und Landtransport-Vers.-Gesellschaft „Agrippina" in Cöln, große Steinstr. 66, I
— Aug. u. Emilie, Putz- und Modehandlung, gr. Steinstr. 66, I
Dzondi, Amalie, geb. Heermann, Prof.-Wittwe, am Kirchthore 8, p E

E.

Ebel, Hugo, Schneider, Gerberg. 3, II
— Alb., Telegr.-Bote, EK66, Steg 4, II
— M. Theodor, Tischlermeister, gr. Märkerstraße 21, Hg p
— Wilh., Tischler, EK66, KD70/71, kl. Brauhausgasse 22, I
Ebeling, Louise, geb. Blumenthal, Wittwe, Rannischestr. 6, I
Eberhardt, Wilh., Handarb., Oberglaucha 27
— Frdr., Maurer, gr. Sandberg 9, p
— Wilh., Maurer, gr. Sandberg 9, p
— Gottl., Packmeister, am Bauhofe 5, III
— Frdr. Ludw., Schmiedemeister, Merseburger Chaussee 16, p
— Aug., Victualienhdlr., gr. Steinstr. 9, p
— Aug., Zimmermann, Klausthor-Vorst. 11, p
— Therese, geb. Herrmann, Wittwe, am Bahnh. 8, II
Ebermann, Karl Aug., Kaufmann, ✠2, EK66, KD70/71, Wollen-, Baumwollengarn-, Strumpf- u. Posamentierwaarenhdlg., in Fa. **H. Schnee Nachfolger**, gr. Steinstr. 68, p u. I E
Ebers, J. Ch. Ferd., Geheimer Bergrath a. D., ✠3 KDM15, Marktplatz 13, II
Ebersbach, Frieder., geb. May, Wittwe, Hirtengasse 12, p
Ebert, Herm., Böttcher, Mühlberg 5, I
— Frdr., Böttcher, Mühlberg 2, I
— Andr. G., Corsetfabrkt., gr. Ulrichsstr. 14, p
— Frdr., Hallore, RM KD70/71, gr. Rittergasse 12, p
— Christ., Hallore, Schwimmmstr. der Halloren-Schwimmanstalt, Kellnerg. 8, III
— Wilh., Handarb., Taubeng. 3, I
— Aug., Handarb., gr. Klausstr. 34, III
— Frdr., Handarb., Kanzleig. 3, p
— Karl, Handarb., Bäckerg. 8, I
— Wilh., Handarb., kl. Ulrichsstr. 29, II
— Otto, Kaufm., Blücherstr. 10, p E
— Wilh., Mechaniker, KD70/71, Breitestr. 4, I
— Karl, Polizeicommissar, Kuttelpforte 2, I
— Frdr., Ober-Salzsiedemeister a. D., Kuttelpforte 2, p E
— Andr., Salzsiedemstr., Thorstr. 4, p
— Frdr., Schneidermstr., alter Markt 20, I

Universitäts- und Landesbibliothek Sachsen-Anhalt
urn:nbn:de:gbv:3:3-62666/fragment/page=0053

Ebert, Andr., Veteran, Fleischerg. 38, p
— Karl, Zimmerm., Liebenauerstr. 8, p
— Anna, geb. Stephan, Wittwe, Hallmauer 1, III
— Bertha, geb. Hoppe, separ., Weidenplan 11, p
— Frdr., geb. Lüttig, Wittwe, Graseweg 15, II
— Marie, geb. Krahmer, Wwe., Leipzigerstr. 69, I
Eberwein, W. Leop., Gelbgießermstr., Glockengießer, Spritzenfabrik, Selters- u. Sodawasserfabrik, Rathhausg. 14, E
Eck, Ed. Aug., Assistent, am Bahnhofe 1, I
— Ernst W. E., Dr. jur., Prof. der Rechte an der Univers., Wilhelmsstr. 5, I, V. 9—10
Eckardt, Frdr., Buchdrucker, Brunneng. 11, I
— Gustav, Schriftsetzer, Barfüßerstr. 3, II
— Frdr., Gärtner, Böllberger Weg 13, p
— Karl, Bergmann, Invalide, EK66 KD70/71, Fleischerg. 34, I
— Moritz, Locomotivführer, Lindenstr. 26, I
— Karl, Maurer, Gerberg. 3, p E
— Chr., Restaurateur, kl. Ulrichsstr. 6, II
— Frdr., Schneidermstr., kl. Ulrichsstr. 24, II
— Karl, Stellmacher, Martinsg. 16, p
— Rosal., geb. Heinrich, Wwe., alt. Markt 12, Sg
— Joh., geb. Hirsch, Wittwe, Grünstr. 2, s
Ecke, Alb., Barbierherr, a. d. Glauch. Kirche 4, I
— Louis, Barbierherr, Lilieng. 4, I
— Albert, Eisenbahnassistent, EK66 KD70/71, Töpferplan 1
— Christ. Karl, Korbmachermeister, Sperlingsberg 1, p
— Karl, Korbmachermstr., Oberglaucha 35, I
— Herm., Korbmachermstr., Neug. 5 E
— Christ., geb. Beier, Wittwe, Fleischerg. 5, III
— Pauline, geb. Selle, Wittwe, Harz 43
Eckelmann, Gottl. Aug., Schneidermstr., Rathswerder 1, p
— Ther., unverehel., Blumenhändlerin, kleine Ulrichsstr. 8, II
Eckert, Karl, Fuhrherr, gr. Klausstr. 19, p E
— Ferd., Fuhrherr, KDM13/15, a. d. Halle 9, p
— Karl, Handarb., Gerberg. 15, I
— Ed., Handarb., am Geistthore 8b
— Wilh., Maler, gr. Wallstr. 35/36, II
— Karl, Maschinenschlosser, Leipzigerplatz 1, I
— Karl, Maurer, Mittelwache 3
— Wilh., Zimmerm., Spitze 7a, I
— Caroline, geb. Pallas, Wittwe, Zenkerg. 5, I
— Amalie, geb. Klaus, Wittwe, Weidenplan 2a
Eckhardt, Karl, Böttchermstr., Martinsg. 13, I E
— F. Gottl., Kammmachermstr., gr. Brauhausgasse 10, p
Eckleben, Franz, Univ.-Pedell, ⊙ BM HM DA2, Berggasse 5, p
Eckstein, Joh. Wilh., Buchbindermstr., Barfüßerstraße 1, I
— Wilh., Buchbinder, EK66 KD70/71, Berggasse 3, p
— Karl, Fabrikarb., gr. Wallstr. 27, p
— Karl Fr., Lohnkellner, BM HM, Brunnengasse 13, II
— Wilh., Lohnkellner, Brunneng. 13, I
— Frdr., geb. Barth, Wittwe, Gemmerg. 1
Edel, A. Bernh., Director, am Geistthore 16, I
Edeling, Johanne, geb. Hilbrecht, Wittwe, am Geistthore 20, Hg I
Edelmann, Louis, Handschuhm., Zapfenstr. 8, p
Edelmann, Karl, Schneidermstr., Zapfenstr. 8, I E
Eder, Theod., Handarb., Herrenstr., 17, II
— Louis, Klempnermstr., EK66 KD70/71, Schmeerstraße 2, I
— Ed., Klempnermstr., Barfüßerstr. 2, p
— Louis, Privatmann, Schmeerstr. 2, III E
Edler, Wilh., Fuhrherr, gr. Wallstr. 42, p E
— Frdr., Fuhrmann, gr. Wallstr. 42, p
— Aug., Maurer, Schulg. 4, II
— Frdr., Oberwachtmeister a. D., Schleusenmstr., Klausthor-Vorstadt 4
Edner, J. Philipp, Buchdruckerei-Factor, große Wallstr. 22, p E
— Karl, Maurer, Liebenauerstr. 9, II
Eggert, Hermann, Dr., Pastor emer., Louisenstraße 4, p E
Ehmer, Ed., Fabrikarb., am Geistthore 15, p
Ehrenberg, Gottlieb, Bürgermstr. a. D., Leipzigerstr. 11, I
— Wilh., Handarb., Taubeng. 14
— Louis, Kaufm., Grünstr. 2, I
— Louise, geb. Nehmiz, Stadtraths-Wittwe, gr. Steinstr. 15, p E
— Clara, geb. Hecht, Wittwe, Leipzigerstr. 11, I
Ehrenhaus, Agn., geb. Sparkäß, verw. Rechtsanwalt, gr. Märkerstr. 13, I
Ehrenkönig, Albert, Buchbindermstr., gr. Rittergasse 5, p
— Frieder., geb. Böhme, Wittwe, gr. Rittergasse 5, I E
Ehrentraut, Karl, Handarb., Freudenplan 3, p
Ehrhardt, Karl, Böttcher, Trödel 19, III
— Alb., Conditor, Fleischerg. 17, I
— Aug., Getreidehdlr., v. d. Steinthore 5, I E
— Casp., Handarb., Kuttelpforte 4, II
— Th., Maler- u. Lackirermstr., EK66 KD70/71, v. d. Steinthore 5, II
— Aug., Schneidermstr., kl. Klausstr. 5, II
— Karl, Schneidermstr., gr. Klausstr. 7, III
— Hugo, Schneider, KD70/71, große Steinstraße 27/28, II
— Chr., Schuhmachermstr. u. Expeditionsbote der Saalezeitung, Unterberg 25, III
— Dor., gen. Finzel, geb. Gehring, verw. gew. Brandt, gr. Ulrichsstr. 13
— Amalie, geb. Fuß, Wittwe, Kellnerg. 1, p
— Louise, geb. Winckler, Rector-Wittwe, Steinweg 38, I
Ehricht, Ludw. K., gen. Fröhlich, Flurschütz, am Geistthore 10, p E
— Christ., Hallore, Kellnerg. 8, p
— Karl, Hallore, gr. Ritterg. 18, II
— Aug., Invalide, Luckeng. 17, I
— Karl, Kutscher, Zapfenstr. 16, II
— Friedrich, pens. Salzsiedemeister, Brunoswarte 7, I E
— Wilh., Salzsieder, Steg 1 p
— Martha, geb. Friedrich, Wittwe, Spitze 23, p
— Marie, geb. Seidewitz, Wittwe, Schülershof 4, p E
— Aug., geb. Teller, Wittwe, Brunosw. 19, II
— Christ., geb. Stitz, Wittwe, an der Halle 19
Ehricke, Herm., Barbierherr, am Moritzkirchh. 11
— Caroline, geb. Schleich, Wittwe, Moritzkirchhof 11, I
Ehring, Karl, Tischlermstr., Spitze 20, II

Universitäts- und Landesbibliothek Sachsen-Anhalt
urn:nbn:de:gbv:3:3-62666/fragment/page=0054

Ehrlich, Moritz, Fleischermstr., kl. Lerchenfeld 1, E
— Joh. Gottfr., Lehrer emer., Brunosw. 10a, I
— Frdr., Zimmerm., Bölbergasse 1, II
— Charl., geb. Bambach, Justizrath-Wittwe, gr. Steinstr. 17, II
Ehrling, Ad., Maurer, Brunoswarte 19, p
Ehser, Ed., Handarb., KD70/71, Mühlw. 2, II
Eibes, Wilh., Fabrikarb., Fleischerg. 33, III
Eichamt u. Königl. Forst- u. Domänen Receptur, gr. Ulrichsstr. 52, V. 8—12, N. 2—5
Eichapfel, Karl Wilh., Schneidermstr., Steinbocksgasse 3, II
— Wilh., geb. Kleinschmidt, Wittwe, Harz 29, II
Eichelmann, Heinr., Handarb., Brüderstr. 13, Hg p
— Gottl., Handarb., Wuchererstr. 5
Eichert, Gust. A., Königl. Bank-Director, ⊠4, alte Promenade 2b, I
Eichhorn, Joh. Gottfr., Böttcher, Pfännerhöhe 11
— Karl, Maurer, Geiststraße 42
— Louis, Maurer, Brunoswarte 6, I
— Joh., geb. Schönleiter, Wittwe, Mauergasse 10, s
— Marie, geb. Jauchstetter, Wittwe, Pfännerhöhe 11
Eichler, Rud., Diätar, gr. Sandberg 14
— Alex., Rentier, Magdeburgerstr. 26, p
— Reinhold, Kaiserl. Post-Inspector, Mühlweg 7, I
— Ed., Schneidermstr. kl. Sandberg 21, I
— Herm. Stellmacher, Leipzigerstr. 33
Eidemüller, Wilh., Zimmerm, 2. Vereinsstraße 2, p
— Joh., geb. Brathuhn, Wittwe, 2. Vereinsstraße 2
Eigendorf, Aug., Kaufmann, Speditions- und Producten-Geschäft, Fa. **Aug. Eigendorf**, Leipzigerstr. 55, I
— Frdr., Kaufm., Leipzigerstr. 55, I
Eilenberg, Herm. E. Ch., Malermstr., EK66, KD70/71, Fleischerg. 30, p E
— J. G. Aug., Maler, dessen Frau, Henr., geb. Wagner, verw. gew. Tanneberger, Hebamme, Spitze 33, I
— Frdr., Zimmerm., Ludwigstr. 10
— Frdr., Zimmerm., gr. Schlamm 8, p
— Karl, Zimmerm., gr. Ritterg. 4, I
— Ferd., Zimmerm., kl. Brauhausg. 19, II
— Chr., geb. Lisker, Wittwe, Fleischerg. 30, p
Eilenberger, Karl, Maschinenmstr. der Neuen Actien-Zucker-Raffinerie, an der Zucker-Raffinerie 4
Eilers, Katharine, geb. Hoffmann, verw. Geh.-Regierungsrath, am Kirchthore 15, p
Eilfeld, Franz, Handarb., Königsplatz 3, s
Eiselen, Henriette, geb. Ludwig, Geheimraths-Wittwe, alte Promenade 24, p E
Eisemann, Sophie, unverehel., Putz- u. Modehandlung, gr. Ulrichsstr. 11, II
Eisenberg, Wilh., Schmied, Langegasse 1, p
Eisengarten, Karl, Telegraphenbote, ⊙A EK66, (HSEA) DA3, Steinweg 45/6, p
Eisengräber, F. C. Gottlob, Dampf-, Ziegelei- u. Kohlengrubenbes., Theerschweelerei KD70/71, Fa. **Eisengräber & Schulze, Teutschenthal b. Halle**, am Geiststhore 6b, p E
Eisenhart, Hugo, Dr. phil., Prof., Harz 48, I
Eisenhut, Oscar, Bahnbeamter EK66, KD70/71, alter Markt 21, II
Eisenschmidt, Leop., Dienstm., Neugasse 3, I
— Wilh., Handarb., Neugasse 3, II
— Moritz, Rentier, Landwehrstr. 17, I
— Ida, geb. Biesecker, Wwe., Domplatz 6, I E
Eisentraut, F. L. Theod., Director der Halleschen Actien-Bierbrauerei, KD70/71, Wuchererstraße 9, I
Eisentraut & Hampke, Ziegeleibes., Böllberger Weg 10, Eo
Eisfeld, Gust., Locomotivf., Sophienstr. 8 I
— Rob., Locomotivf., Leipzigerstr. 35, II
— Rob., Schlosser, Martinsg. 3, Hg I
Eißner, Ernst, Schuhmachermstr., Grasweg 11, III
Eitner, Aug., Handarb., Harz 12, s
Eitze, Paul., geb. Kümmel, Oberprediger-Wwe., Taubengasse 17b
Eley, Fr. F., Schuhm., KD70/71, Trödel 15, II
Elias, Karl, Schuhmachermstr., Trödel 11
Elitzsch, Rob., Bäckermstr., am Steg 10, p E
— Frz. Jul., Bäckermstr., Geistr. 49, p E
— Gust., Fabrikant, Fabrik von Faßbändern u. Korbwaaren, Lager von weißen Korbweiden der Saale und Mulde, Besitzer der Ziegelei am Hafen 4, Fa. **Gebr. F. & G. Elitzsch**, Weingärten 12/13, p E
— Frdr., Kohlenhdlr., Mittelwache 6, p E
— Jul., Zimmerm., KD70/71, Trödel 15, I
— Joh., geb. Linke, Wittwe, Weingärten 14, p E
Elkan, Herm., Handelsm., Leipzigerstr. 90, p E
Elkner, Eduard, Schuhmachermstr., DStK KD64, EK66, Markt 23, Hg I
Elle, Karl, Nachtwächter, Gerbergasse 8, I
Ellersdörfer, Joh., Handschuhm., Mühlberg 8, p
Ellmann, Chr. Wilh., Schlosser, Breitestr. 14, I
Ellrich, Frdr., Handarb., KD70/71, Schützengasse 14, III
— Amal. und Louise, Geschwister, gemeinschaftliche Schuh- u. Stiefelwaarenhdlg., Schmeerstraße 6, I E
— Marie, geb. Ritter, Wittwe, Schützeng. 14
Elnitzky, Auguste, geb. Hanisch, Wittwe, kleiner Schlamm 7
Elsäßer, Wilh., Juwelier, Gold- u. Silberarbeiter, Kleinschmieden 2, E
— Sophie, geb. Kobert, Wittwe, Kleinschmieden 6, I E
Else, Fritz, Bäckermstr., Rannischestr. 9, p
— Marie, geb. Gothsch, Wittwe, große Wallstraße 29, I
Elsholz, J. Christ., Schuhmachermstr., Geiststraße 42
Elsner, E. Jul., Bremser, Mötzlicher Weg 2, I
Elste, Gust. Wilh., gerichtlicher u. außergerichtl. Auct.-Commissar und gerichtlicher Taxator, Schulberg 12, p E
— Christ., Handarb., Blücherstr. 6
— Reinh., Handarb., Oberglaucha 8, I
— F. G. Karl, Rentier, Wilhelmsstr. 10a, I E
— Moritz, Sattlermeister und Wagenfabrikant, kl. Steinstr. 6, H I
— Ed., Schneidermstr., Mauerg. 13, II
Elster, Gottl., Schuhmachermstr., Weing. 31, p E
Elze, Wilh., Handarb., kl. Brauhausg. 3, III
— Heinr., Rendant, Steinweg 4, p, M. 12—2

Universitäts- und Landesbibliothek Sachsen-Anhalt
urn:nbn:de:gbv:3:3-62666/fragment/page=0055

Elze, Karl, Schneidermstr., Breitestr. 15, II
Elzemann, Jul., Locomotivf., Pfännerhöhe 7a, I
Emanuel, J. Th. Herm., Bäckermstr., Hedwigsstraße 6, p E
Emicke, Jul., Rentier, Blücherstr. 7a, p
Emig, Gust., Brauereitechniker u. Maurermstr., Magdeburgerstr. 2, p
Emmerich, Chr., Handarb., Langegasse 6, p
— Alb., Handarb., Unterberg 19, II
— Karl, Eisenb.-Posticonducteur, Oberglauch.26, p
— Henr., geb. Krause, Wittwe, kl. Brauhausg. 10
Emphinger, Theod., Getreidehändler, kl. Ulrichsstraße 31, I
Emsel, Herm., Schmied, Hanssack 4, Hg II
Ende, Frdr., Handarb. Leipzigerstr. 64
Engau, Sophie, geb. Schaal, verehel., Unterplan 9, I
Engel, Karl, Friedhofsarb., Berlinerstr. 2
— Emma, geb. Lindner, Schneiderin, kl. Sandberg 11, I
— Barbara, geb. Kempt, Wwe., Steinw. 4, I E
Engelbrecht, Hedwig, geb. Heydenbluth, Pastor-Wittwe, Königsstr. 2, III
Engelhardt, Frz., Bahnwächter, Sophienstr. 6, III
— Gottl., Bahnbeamter, Sophienstr. 6, p
— Ferd., Bahnwärter, Bahnhofsstraße 5, p
— Aug., Maurer, Mühlberg 6, II
— Aug., Schlosser, kl. Ulrichsstr. 7, Hg p
— Moritz, Portier, an der Zucker-Raffinerie 4
— Gust. A., Schuhmachermstr., alter Markt 33, I
— Fr. Heinr., Zimmermann, EK66 KD70/71, Saalberg 14, p
Engelke, Ottilie, geb. Mewes, Wwe., Franckensplatz 1
Engelmann, Aug., Instrumentenschleifer, hoher Kräm 2, I E
— Ed., Handarb., Klausthor-Vorst. 13, II
— Traug., Fabrikarb., Blücherstr. 5
— Karl, Tischler, Zapfenstr. 14, p
— Wilh., Tischler, Graseweg 4, II
— Eleonore, geb. Henze, Wwe., Herrenstr. 4, II
— Marie, geb. Hammer, Wittwe, Grasew. 4, II
Enger, Robert, Kaufm., Waaren-Agentur, Commissions- u. Incassogeschäft, Mauerg. 11, p
Engers, Gottl., Schmied, Spitze 7a, I
Engert, Karl, Handarb., Geiststr. 23, II
— Frdr., Schuhmachermstr., Rannischestr. 11, II
— Franziska, geb. Trautmann, Näherin, große Ulrichsstraße 58, III
Enghardt, Frdr. Ed., Vorarbeiter, Krausenstr. 1, I
Engler, Frdr., Strafanst.-Aufs., am Kirchthore 16
— Christ., Kohlenfabrikant, Handel mit Steinkohlen und Preßsteinen, Graseweg 19, p
— Herm., Locomotivf., Steinweg 35, III
— Karl, Prof., Dr. phil., Harz 10, II
Engling, Wilh., Handarb., Martinsg. 18, II
— Frdr., Frachtkassirer, Martinsberg 11, p
— Aug., Fabrikarb., Graseweg 16, I
— Karl, Maurer, kl. Ulrichsstr. 6
— Frdr., Schlosser, Leipzigerstr. 51, Hg I
— Ros., geb. Spatzier, Wittwe, Graseweg 16, I
— Frieder., geb. Kunter, Wittwe, Hebamme, kl. Märkerstr. 8, I
Enke, Tankmar, Conditor, gr. Ulrichsstraße 56, p und I
— Karl, Handarb., Saalberg 19, I
Enke, Karl, Handarb., Brunoswarte 6, p
— Aug., Handarb., Kuttelhof 3, p
— Gust. Ad., Schlosser, KD70/71, Fleischergasse 30, Hg II
— Karl, Thierarzt 1. Klasse, Geiststr. 3, I
— Frieder., geb. Löwenberg, Wittwe, Louisenstr. 18
— Caroline, geb. Erlecke, Wittwe, Steinbocksgasse 3, p E
— Henr., geb. Grund, Wittwe, Hirteng. 4, II
Enterlein, Friedrich, Bahnarbeiter, Leipzigerstraße 89, Hg p
Eppner, Karl, Fa. **Carl Eppner**, Stärkefabr., Steinweg 7 E
— Henr., geb. Butthof, Wittwe, Feldstr. 8, III
Erbe, Rosine, geb. Hädrich, Wittwe, gr. Klausstraße 23 II
Erbert, Gottfr., Gärtner, Steinweg 32, s
— Aug., Handarb., Spitze 3, p
— Ch., geb. Löwenberg, separ., Spitze 3
Erbs, Chr., Zeugarb., an der Halle 19, p
Erbschafts-Steuer-Amt, alter Markt 8
Erbß, Emil, Kaufmann, Leinen-, Wäsche-, Gardinen- u. Weißwaaren-Geschäft, General-Agent der Berlinischen Feuer-Versicherungs-Anstalt in Berlin, gegründet 1812, der Concordia, Kölnischen Lebens-Versicherungsgesellschaft in Köln, der Helvetia, Allgemeiner Transport- ꝛc. Versicherungs-Gesellschaft zu St. Gallen, Fa. **Emil Erbss**, Leipzigerstr. 104, p, V. 8—12, N. 2—7, Privatwohnung Leipzigerstr. 103, I
Erbus, Bernh., Torffabrikant, Saalberg 2, p E
Erdmann, K. Eduard, Dr. u. ordentl. Professor der Philosophie, ✠3, alte Promenade 21, p u. I E, V. 9—10
— A., Polizei-Sergeant, EK66 KD70/71 DA3, Garteng. 1/3, p
— Wilhelm, Rentier, Margarethenstr. 3, p E
— Ferd., geb. Richter, Salinenfaktors-Wittwe, alte Promenade 23, I E
— Fr. Aug., geb. Pork, Wwe., Martinsg. 5, I
Erdmenger, Dor., geb. Donath, Wwe., Steinweg 42, p
Erfmann, F. Heinr., Rechnungsrath, alte Promenade 5, I
Erfurt, Karl Robert, Handarb., Garteng. 1/3, p
— Aug., Rentier, Mühlweg 9, I E
— Aug., Schmied, Feldstr. 10b, p
— Frieder., geb. Leschinski, Wwe., Langeg. 23, I
— Aug., geb. Sorau, Wwe., Schülershof 16, II
Erfurth, Aug., Drechslermstr., Fabrik u. Lager v. Tabakspfeifen, Spazierstöcken, Meerschaumwaaren u. Porzellanmalerei, Leipzigerstr. 6, p
Erlecke, Frdr., Klempnermstr., Graseweg 7, p
— Aug., Klempnermstr., alter Markt 4, p
— Frdr., Maler, dessen Frau Aug., geb. Lohse, Hebamme, gr. Schloßg. 5, p E
— Karl, Maurermstr., Magdeburgerstr. 5, p E
— Fr. Wilh., Maurer, BM HM DA, Schülershof 6, p
— Karl, Zimmerm., Blücherstr. 9, II
Erlemann, Johanna, geb. Schreiber, Wittwe, gr. Brauhausg. 21, I
— Sophie, geb. Borchardt, gr. Klausstr. 4, III
Ermes, Gust., Glasermstr., gr. Ritterg. 13, p
— Karl, Restaurateur, in „Belle vue", EK66, KD70/71, Lindenstr. 17

Universitäts- und Landesbibliothek Sachsen-Anhalt
urn:nbn:de:gbv:3:3-62666/fragment/page=0056

Ermisch, Frdr., Schneidermstr., gr. Ritterg. 11, II
— J. Karl, Ziegeldecker, am Hospitale 1
— Fr., Wollwaarenhandlung, gr. Klausstr. 40
— Aug., geb. Bachmann, Wittwe, Rannischestraße 13, s
— Ros., geb. Schröder, Wwe, Rathswerder 9, I E
— Carol., geb. Ebert, Wittwe, Herrenstr. 20, I
— Ch., geb. Apel, Wittwe, Weideplan 16, II
— Marie, geb. Walther, Wittwe, Steinweg 14, p
Ernert, Karl, Goldarb., gr. Klausstr. 5, II
v. Ernest, Julie, geb. v. Reichenbach, verw. Geh. Regierungsräthin, am Geiststhore 3, p
Ernst, Alb., Fabrikbesitzer, Fa. **Alb. Ernst**, an der Zucker-Raffinerie 6, p E
— Karl, Feuermann, gr. Klausstr. 12, II
— Karl, s., Klempnermstr., gr. Steinstr. 18, p E
— Karl, jun., Klempnermstr., Brunnenplatz 11, p
— Karl A., Messerschmiedemeister und Besitzer eines Möbelmagazins, in Fa. **C. A. Ernst**, Trödel 10, I E
— Otto, Messerschmiedemstr., Brunoswarte 6, p E
— Ernst Karl, Schlosser, Feldstr. 9, I
— Frdr., Schuhmachermstr., gr. Steinstr. 44, p E
— Herm., Tischler, Mauergasse 12, p
— Auguste, geb. Gräf, Kaufmanns-Wittwe, Harz 8, III
— Emma, geb. Ursinus, Wittwe, Schmeerstraße 10, II
Ertel, Chr., Dienstmann, Fleischerg. 6, II
— Ferd., Klempnermstr., Eisen-, Stahl- und Klempner-Waaren-Handlung, Fa. **Ferd. Ertel**, gr. Ulrichsstr. 58, p E
— Andr., Tischlermstr., Fleischerg. 31, p E
— Carol., unverehel., am Kirchthore 2, II
Erzinger, Heinr. Rob., Oberbergamts-Diätar, Ackerstraße 1, II
Eschke, Ferd., Böttchermstr., kl. Ritterg. 1, p E
— Herm., Conditor, an der Glauch. Kirche 13, p
Eschner, J. Wilh., Müller, Spitze 20, III
Esper, Frdr., geb. Strietke, Wittwe, gr. Ritterg. 2, II
Ettler, Louis, Schneidermstr., Luckengasse 5
Engling, Karl, Kaufmann, Colonialwaaren-, Delicatessen- u. Cigarrenhandlung, Fa. Carl Engling, Leipzigerstr. 78, p u. I E
— Herm., Fabrikant, Maschinen- und Dampfkessel-Armaturen-Fabrik, Metallgießerei in Fa. **Engling & Weber**, alter Markt 6
— Sophie, Sprachlehrerin an der höheren Töchterschule d. Franckeschen Stiftungen, gr. Berlin 15, p, M. 1—2
— Carol., geb. Hölzer, Wittwe, Leipzigerstr. 78, I
Eulau, Frdr., Ober-Aufseher in d. Straf-Anstalt, ⊙A DA2 HM, am Kirchthore 16, I
Eulenberg, Frdr., Handarb., Geiststraße 28, p
Eulner, August Edmund Oscar, Kaufmann, Gummi- u. Gutta-Percha-Waaren-Fabrik, Fa. **Eulner & Lorenz**, am Bauhofe 5, dessen Privatwohnung Magdeburgerstraße 51, p
Eulzer, Ernst Otto, Kaufm., alter Markt 15, I
Eurich, Wilh., Kesselschmied, Geiststr. 24, I
— Eduard, Schiffer, alter Markt 18, II
— Albert, Schiffer, Weidenplan 14, s
— Marie, geb. Blei, Wittwe, Lilieng. 9, III
Evers, Heinr., Schriftsetzer, Zapfenstr. 18, I E
— Karl, Wagenschieber, Taubeng. 17, II
Everth, Franz, Correspondent an der Zucker-Raffinerie 4
Ewald, Alb. Ludwig, Dr. phil., Privatdocent an der Universität, am Kirchthore 15, p
— Agnes, geb. Paschke, wirkl. Ober-Forstmeisters-Wittwe, am Kirchthore 15, p
Exner, J. Trgtt., Aufwärter auf dem Waisenhause, Steinweg 41, p E
— Georg, Invalide, KD70/71, Brunneng. 2, p
— Chr., geb. Siegel, Wittwe, Wilhelmsstr. 38
Expedition, der Halleschen Zeitung (Schwetschke), gr. Märkerstr. 11
— der Saale-Zeitung (des Boten für das Saalthal), Moritzzwinger 12 u. gr. Ulrichsstr. 47
— des Tageblattes, auf dem Waisenhause, Franckensplatz 1
Eydner, Frdr., geb. Damm, Wittwe, großer Berlin 12, Sg I
— Therese, geb. Herrmann, Wittwe, Steinweg 12, p
Eysell, G. Adolf, Dr med., pract. Arzt, KD70/71, Dachritzgasse 7

F.

Faatz, Frdr., Fabrikarb., Fleischerg. 30, I
— Ad., Schuhmachermstr., Zapfenstr. 13, I
Fabian, Ernst, Handarb., Unterplan 6, III
— Alwin, Pastor emer., Rannischestr. 15, II
— Marie, geb. Erdmann, Wittwe, Zincks-Garten 6, II
— J. Ther., geb. Rüprecht, Assessor-Wittwe, Wörmlitzerstr. 17, p
— Th. Fr., Fräulein, kl. Wallstr. 3, E
Facius, Karl, Packmstr., Taubeng. 9, II
Fänger, Wilh., Schlosser, Magdeburgerstr. 4, p
Fahlberg, Herm. Karl Ludw., Kaufm., Material- und Colonialwaarenhdlg., Destillationsgeschäft, Fa. Hermann Fahlberg, Oberglaucha 30, E
— August, Kaufm., Material- u. Colonialwaarenhandlung, Destillations-Anstalt, Fa. **A. Fahlberg**, Steinweg 46, p
Fahr, W., Eigenthümer, Harz 43, p E
Fahrenberger, Aug., Lehrer u. Organist an der Domkirche, Domplatz 3a, I, M. 12—1
Fahrig, Mathilde, geb. Lehmann, verehel., Steinweg 36, II
Falcke, Aug., Coiffeur, Parfümerie-, Toiletten-, Seifen-, Kamm- und Bürsten-Lager, Schmeerstraße 21, p E
— Karl, Conditor, Brunoswarte 3, I
— Ernst, Postbeamter EK66, KD70/71, Bahnhofsstraße 2, s
— F. Karl, Stadtpostbote, Mittelstr. 8, Hg I
— Karl, Stadtpostbote, an der Moritzkirche 5, I
— Aug., Schneidermstr., gr. Ritterg. 4, II
— Joh., geb. Rudolph, Wittwe, Neustadt 7, p
— Marie, geb. Hoffmann, Wittwe, Leipzigerstraße 86, II E
Faldix, Gottfr. Brauereibes., Münchner Brauhaus, Fa. **G. Faldix**, gr. Ulrichsstr. 49, I E, Besitzer des Münchner Kellers in Giebichenstein, Burgstr. 19
— Gust., jun., Brauherr, Schulberg 2, II
Falk, Frdr., Kofferträger. gr. Steinstr. 65, II

Universitäts- und Landesbibliothek Sachsen-Anhalt
urn:nbn:de:gbv:3:3-62666/fragment/page=0057

Falkenberg, Frdr., Eisenbahnarb., Magdeburgerstraße 4, Hg I
— Karl, Postschaffner, gr. Ulrichsstr. 5, III
Falkenthal, F. Herm., Schneidermstr., gr. Steinstraße 27/28, I
Falkner, Theodor, Kaufmann, Ranniſchestr. 10, II
Fankhänel, Aug., Restaurateur, Leipzigerstr. 62, p
Faßbender, Jul., Schmied, v. d. Steinthore 1
Faulmann, Ed., Handarbeiter, Gartengasse 1/3, p
— Joh. Gottfr., Restaurat., KD70/71, DA3, Garteng. 10, p E
Faulwasser, A. Gottfr., Rentier, Magdeburgerstraße 31, I
— C. Ferd., Mäkler, Geiststr. 32, I
Faust, Frdr., Diener, Freudenplan 7
— Karl, Schneidermstr., Schimmelg. 3, p E
— G. Karl, Schuhmachermstr., gr. Steinstr. 23, I
Faustmann, Joh., geb. Naumann, separ., kleine Brauhausgasse 19, II
Fautscheck, Aug., Zimmerm., Königsstr. 5, p
Fechtel, Heinr., Handarb., Geiststr. 3, Hg 1
Fehling, Jul., Droschkenk., gr. Wallstr. 31, I
— Frz., Auctions-Commiss., Harz 12, II
— Reinh., Tapezierer, Spitze 30, I
— Fr., geb. Uhlemann, Wwe., Herrenstr. 16, p E
— Carol., geb. Busch, Wittwe, kl. Schloßg. 4, p
Fehre, Wilh., pens. Strafanstalts-Aufseher, Karlstraße 12
Fehse, Wilh., Handarb., Taubeng. 14, Hg I
— Gottfr., Handarb., Gerberg. 14, III
— Wilh., Mechanikus, Spitze 7b, p
— Ferd., Portier, Mühlpforte 2, p
Felge, Adolph, Buchbindermstr., Schloßberg 1, p
Feist, Wilh., Tischlermstr., Garteng. 10, I
Feistel, Mathilde, unverehel., Marktplatz 15
— Henr., geb. Mattes, Wwe., hinter d. Harze 6, I
Feistkorn, Herm., Victualienhändler, gr. Ulrichsstraße 52, Hg
Feldmann, C. Louis, Conditor, Leipzigerstr. 14, p E
— Jul., Handarb., Schützeng. 16, p
— C. Auguste, unverehel., kl. Klausstr. 8, II
— Carol., geb. Oehme, Wittwe, am Hospitale 1
Felgenträger, Christ., Schuhmachermstr., Klausthorstr. 23, I
— Franz, Schuhmacher, Brunneng. 8, I
Felger, Adolf, Buchbindermstr., KD70/71, Zincks Garten 7, s
— Frz., Schuhmachermstr., kl. Schlamm 3
— Margaretha, geb. Nickel, Wwe., gr. Schloßg. 6
Felgner, Joh. Karl Gottfr., Ober-Bergamts-Kanzl., HM DA3, Zincks Garten 7, p E
— Frdr., Rentier, Mauerg. 11, I E
— Gottfr., Rentier, gr. Ulrichsstr. 29, III
— Joh. Mich., Seilermstr., Colonial- und Materialwaaren-Handlung, Geiststr. 9, E
Felix, Louis, Güterexpeditions-Assistent, Leipzigerstraße 94, Hg
Feller, Dion., Apotheker u. Chemiker, Bärg. 4, E
— Paul, Eisendreher, an der Halle 2, II
Felsberg, Wilh., Handarb., Unterberg 21, II
Felsch, C. F. Wilh., Kaufm., Wollen-, Baumwollen-, Garn-, Strumpf- und Kurzwarenhandlung, Fa. W. Felsch, Steinweg 35, p u. I
— Johanne, geb. Volkmann, Wittwe, Steinweg 35, p u. I E
Fengler, Wilh., Schneidermstr., Holzplatz 7, E
Ferber, G. Ad., Kaufmann, Porzellan-, Steingut- und Glashandlung, en gros & en detail, Fa. **Gustav Ferber**, gr. Ulrichsstr. 12, p
Ferdinand, Frdr., Schuhmachermstr., Liebenauerstraße 9, p
Ferenz, Samuel, Fabrikarb., gr. Brauhausg. 3, p
Fernitz, Cäcilie, Putzmacherin, 4, Vereinsstr. 1, p
Fesca, Frieder., geb. Thieme, Postdirector-Wittwe, Mühlweg 8, I
Feßel, L. G., Lehrer, kl. Brauhausg. 1, I
— Aug., geb. Muth, Lehrer-Wittwe, kl. Brauhausgasse 1, I
Fest, Herm., Steuer-Aufseher, am Geiststhore 15, p
Festner, Herm., Cigarrenmacher, EK66 KD70/71, kl. Klausstr. 6, III
Fetting, Wilh., Techniker, Magdeburgerstr. 27, p
Feustel, Louis, Fabrikarb., ✠2 EK66 KD70/71, am Geiststhore 8b, I
— Gottl., Handarb., Barfüßerstr. 15, Hg p
— Karl, Zimmerm., Brunneng. 8, p
Fey, Rich., Schlosser, Fischerplan 3, I
Fichtler, Moritz, Schlosser, 4. Vereinsstr. 7, II
Fickweiler, Frdr., Schlosser, Freudenplan 4, II
Fiebiger, Karl, Bäckermstr., gr. Wallstr. 13/14, p
— Herm. G., Justizrath und Notar, Rathhausgasse 6, I E
— Heinr., Retoucheur, alter Markt 8, II
— Joh., geb. Fehling, verw. Rechtsanwalt, alter Markt 8, II
Fiederer, Oskar, Schneider, Geiststr. 57, II
Fiedler, Fr., Böttchermstr., gr. Ritterg. 16, I E
— Gust., Böttchermstr., alter Markt 4, I
— Gust., Böttchermstr., gr. Steinstr. 43, I E
— Emil, Bremser, Lindenstr. 5
— Joh. Gottfr., Commissions-, Geld- u. Discont-Geschäft, kl. Steinstr. 3, p E, V. 8—11, N. 2—4
— Gottl., Drehorgelspieler, Brunnenpl. 1, I E
— Karl, Fabrikarb., am Geiststhore 10, I
— Frdr., Handarb., Gerbergasse 3, II
— Gottl., Handarb., Feldstr. 6
— Eduard, Handarb., Weingärten 26, II
— F. Wilh., Handarb., Steinbocksgasse 1, p E
— Frdr., Handarb., Brunoswarte 9, I
— Wilh., Handarb., Geiststr. 29, III
— Franz, Kassenbote, EK66 KD70/71, Brüderstraße 17, II
— Bruno Siegm., Kaufm., Blücherstr. 12, p E
— Aug., Kaufmann, Colonial-, Cigarren-, Tabak- und Destillations-Geschäft, Haupt-Agentur der München-Gladbacher Feuer- und Glas-Versicherungs-Gesellschaft, Fa. **August Fiedler**, gr. Klausstr. 10, p u. I E
— Frdr., Maurer, Langegasse 9, II
— Herm., Schmied, Gerbergasse 14, I
— Frdr., Vers.-Beamter, Königsstr. 36, III
— Ferd., Victualienhdlg. u. Materialgesch., gr. Brauhausg. 18, p E
— Franz, Zimmermann, KD70/71, Steg 11
— Anna, geb. Eberwein, sep., Bäckerg. 4, II
— Lucie, unverehel., Lehrerin, Domgasse 1, II
— Ros., geb. Genthe, Wittwe, gr. Brauhausgasse 3, p E
— Henr., geb. Laue, Wittwe, gr. Ritterg. 16, p
— Aug., geb. Riehl, gesch., Blumenhändlerin, Schülershof 1, II

Universitäts- und Landesbibliothek Sachsen-Anhalt
urn:nbn:de:gbv:3:3-62666/fragment/page=0058

Fiege, Gottl., Handarb., Königsstr. 18, s
Fienhold, Karl, Eisendreher, Ludwigsstr. 8, p E
Fiensch, Andr. Sam., Handelsm., Bärg. 11, E
Fietsch, Karl Ad., Schlosser, Karlstr. 11, III
Fildebrandt, Marie, Fräulein, gr. Steinstr. 9, II
Fink, Gust., Restaurat., Rathhausg. 12, p
— T. Otto, Schlosser, gr. Klausstr. 33, II
— Ed., Zimmermann, Fleischerg. 16, III
— Caroline, unverehel., Geiststr. 72, II
Finger, Karl, Bauunternehmer, gr. Märkerstr. 18
Finger & Comp., Braunkohlen-Geschäft und Preßsteinfabr., Oberglaucha 5, Comptoir Königsstr. 6
Finger, Karl, Bodenmeister, Spitze 10, II
— Alb., Handarb., Unterplan 1, II
— Karl, Handarb., Hirteng. 3
— Frdr., Handarb., an der Moritzkirche 5, I
— Franz C. H., Kaufm., Agent d. Magdeburger Feuer-, Hagel- und Unfall-Vers.-Gesellschaft, Fa. **F. F. Finger**, Comptoir d. gewerkschaftlichen Braunkohlen-Geschäfts **Franz Finger & Comp.**, Königsstr. 6, I
— Louis, Kaufm., Landwehrstr. 1, p E
— F. W. Karl, Maler u. Lehrer, Kuhg. 4, II E
— Gottfr., Zimmerm., am Geistthore 1, p
— Daniel, Zimmerm., Mittelwache 4, p
— Magdalene, geb. Pellnitz, Wittwe, Rentiere, Karzerplan 3, I
Fink, Wilh., Handarb., Schützeng. 5, II
— Frdr. Wilh. Ernst, Sattlermstr. u. Tapezierer, Geiststr. 24, I
— Henr., unverehel., gr. Berlin 16b
Finkgräf, Alb., Tischler, Brunoswarte 1a, p
Finsch, Hermann, Gymnasiallehrer, kl. Ulrichsstraße 7, I
Finsterbusch, Hugo, Lehrer, Magdeburgerstr. 3, II
Finzelberg, Clara, geb. Billmeyer, Wittwe, gr. Wallstr. 28, II
Fischbach, Gust., Schneidermstr., Leipzigerstr. 8, HgI
Fischbeck, Chr., Böttcher, Kutschg. 3, II
Fischer, Karl, Univ.-Baubeamter, HM DA 2, Geiststr. 12, p E
— Wilh., Buchbindermstr., gr. Ulrichsstr. 10, I
— Rob., Dienstm., Saalberg 2, II
— Wilh., Dienstm., Geiststr. 69, Hg I
— F., Expeditions-Gehülfe, gr. Märkerstr. 11
— Joh. Frdr. Bernh., Custos an d. Domkirche und Lehrer an der städtischen Bürgerschule Domplatz 3, Hg
— Rob. M., Pr.-Lieut. a. D., General-Bevollmächtigter u. Ober-Inspector der deutschen Lebens-Versicherungs-Gesellschaft in Lübeck, DK HM BM, Magdeburgerstr. 7, p E, V. 8—4
— Frz., Fabrikbes., Fabrik für fette Oele u. Wagenfett, Theerschweelerei, Paraffin, Solaröl ꝛc. Fa. **Franz Fischer**, Mersb. Chaussee 8b, p E
— Gottfr., Fleischermstr., gr. Ulrichsstr. 25, p E
— Karl, Gärtner und Jäger, Breitestr. 14, I
— Christ., Gärtner, Fleischerg. 20, I
— Christ., Gärtner, Bockshörner 8, I E
— J. Chr. Frdr., Gärtner, Brüderstr. 14, p
— Paul, Hotelbesitzer, Leipzigerplatz 1 E
— Gottl., Handarb., Schützeng. 20, I
— Jul., Handarb., gr. Wallstr. 29
— Louis, Handarb., gr. Schloßg. 10, I
— Gustav., Handarb., Spitze 14, Hg p
Fischer, Gottl., Handarb., Saalberg 20, p
— Otto, Handarb., Spitze 23, Hg I
— Franz, Handarb., Spitze 31, I
— Gottl., Handarb., Saalberg 23, p
— Wilh., Handarb., gr. Wallstr. 24, I
— Chr., Handarb., kl. Brauhausg. 3, I
— Gottl., Handarb., Hirteng. 1, I
— Karl, Handarb., Zenkerg. 2, II
— Heinr., Holzhdlr., Klausthor-Vorst. 9 E
— Alfr., Instrumentenstimmer, Unterberg 23, p E
— Alb., Kaufm., kl. Ulrichsstr. 35, p
— Chr. Frdr. Wilhelm, Kaufmann, Materialwaaren-, Tabak- u. Cigarren-Geschäft, Oberglaucha 32, p E
— Rich., Kupferschmied, gr. Steinstr. 36, I
— A. Wilh., Lehrer an der Volksschule, Wörmlitzerstr. 19
— Ludwig, Locomotivführer, Dessauerstr. 1, II
— August, Maurer, Landwehrstr. 8/9
— August, Oberamtmann, Louisenstr. 13, II
— C. Herm, Photograph, Wilhelmsstr. 15, I E
— Christ., Polizeisergeant, Moritzkirchhof 3, I
— Gust., Postamtsassistent, Luckeng. 16, III
— Frdr., Privatmann, Fleischerg. 27, I
— Heinr., Professor Dr., Oberlehrer an d. latein. Hauptschule, Thorstr. 7
— Herm., Schlossermstr., Berggasse 1, I
— Anton, Schmied, Zapfenstr. 15a, II
— A. Anton, Schornsteinfegermstr., Kellnerg. 2, I
— Gust., Schuhmachermstr., kl. Schloßg. 8, II
— Karl, Schuhmacher, Kellnerg. 4, II
— Karl H., Schuhmachermstr., Harz 47, I E
— Franz, Schuhmachermstr., Berggasse 4, p
— Wilh., Schuhmachermstr., Leipzigerstr. 86, I
— Frdr., Schuhmachermstr., v. d. Steinthore 10, I
— Anton, Schuhmachermstr., gr. Wallstr. 38, I E
— Karl, Steueraufseher, Mersb. Chaussee 16, II
— C. Frdr., Tischlermstr., Brunnenplatz 7, p E
— Frz. Herm., Ziegel- und Schieferdeckermstr., Schützeng. 3, p E
— Theod., Ziegeldecker, Weingärten 18
— F. Ernst, Zimmerm., alter Markt 16
— Auguste, geb. Sasse, Handelsfrau, Oberglaucha 31a, p E
— Wilh., geb. Hecht, Wittwe, Oberglaucha 31b
— Ros., geb. Eckler, Wittwe, Schloßberg 4, p E
— Carol., geb. Hannecke, Wittwe, Seifenhdlg., an der Glauch. Kirche 12, p E
— Auguste, geb. Hoffmann, Gottesackerg. 15, I
— Ernestine, geb. Ebert, Wittwe, Handelsfrau, Mühlgraben 6, p
— Emma, geb. v. Hinckeldey, Pastor-Wittwe, Louisenstr. 18, p
— Marie, geb. Hartig, Wittwe, gr. Ulrichsstr. 27, I
— Chr., geb. Hiller, Wittwe, Unterplan 7, p
— Ernestine, geb. Obstfelder, Wittwe, Zapfenstraße 16, III
— Amalie, geb. Trobitzsch, Wittwe, Harz 44, p
— Dor., Näherin, gr. Ulrichsstr. 3, II
Fischmann, Wilh., Tagewächter, Klausthor-Vorstadt 16, s
Fister, Karl, Dienstm., Gottesackerg. 16, II
— Alb., Handarb., Zapfenstr. 16, III
— Wilh., Handarb., Mittelwache 10
— Frdr., Lehmsteinfabr., Königsstr. 20a, p
— Frdr., Maurer, Lilieng. 6, II

Universitäts- und Landesbibliothek Sachsen-Anhalt
urn:nbn:de:gbv:3:3-62666/fragment/page=0059

Fister, Johanne S., geb. Höpfner, Wittwe, Graseweg 7, p
Fitting, H. Herm., Dr. jur. u. ordentl. Professor der Rechte, Louisenstr. 11, I E
Fitzler, Karl, Handarb., Bahnhofsstr. 3
Fitzner, Wilh., Postbeamter, Rathhausg. 11, II
Flade, Herm., Fabrikarb., gr. Märkerstr. 12, s
— C. Frdr., Realschullehrer, kl. Lerchenfeld 3, II
— Ad., Schriftsetzer, Schützeng. 2, I
— Wilh., Tischler, Langeg. 23, p E
— Chr., geb. Schenkenberger, Wittwe, Glauch. Kirche 4, III
— Ludowika, geb. Schönbeck, Prediger-Wittwe, Langegasse 25, II
Flaschel, Amand., Schmied, hint. d. Harze 6, p
Fleckinger, A., Kammmachermstr., kl. Schlamm 3, II
— Fr., geb. Lampe, Gesindevermietherin, kleiner Schlamm 3, p
Fleckser, Adolph, Bürgermeister a. D., Leipzigerstraße 11, II
— Adolph, Oberbergrath, Leipzigerstr. 11, II
Fleischer, Karl, Rentier, Taubeng. 2, p E
— Frz., Sattler, Louisenstr. 10, s
Fleischhauer, Wilhelm, Handarbeiter, Martinsgasse 18, II
— Frdr., Schneidermstr., Trödel 15, II
Fleischmann, Karl, Schuhm., Weingärten 8
Flemming, Frdr., Kaufmann, Fa. **Andreas Haassengier**, Metallwaarenfabrik und Handlung, gr. Steinstr. 10, III
— Auguste, geb. Spiegelberg, Wittwe, Hospitalplatz 2, p E
— Frdr., geb. Weise, Bäcker-Wittwe, Graseweg 24, p E
Fleutge, Traug., Handarb., Saalberg 5/6, I
— Sophie, geb. Lange, Wittwe, Bäckerg. 5, I
Fließ, Karl, Former, 4. Vereinsstr. 1, I
Flock, Georg, Handarb., gr. Steinstr. 23, II
Flöthe, Lorenz, Maler, Leipzigerstr. 89, Hg p
Florstedt, Alb., Ingenieur, Landwehrstr. 16, I
— Karl, Zimmermann, Fleischerg. 40, p
Flügel, Alb., Börsendiener, Graseweg 1, II
— Wilh., Schaffner, Karlstraße 3, III
Flügge, Ferd., Locomotivf., Herrenstr. 17
Focke, Wilh., Domprediger, KD70/71, große Ulrichsstr. 13, I
Fögen, Adolf, Mechanikus, Mühlberg 1, I
— Frdr., geb. Koch, Wittwe, Mühlberg 1, I
Föhre, Heinr., Büreaudiener, gr. Steinstr. 47, I
— Aug., Hausknecht, Trödel 14
— Gottl., Maurermstr., Ackerstraße 5, p E
— Wilhelmine, geb. Bauer, Wittwe, gr. Steinstraße 17, Hg p
Föhring, Jul., Rentier, Wörmlitzerstr. 8, p
Föhse, Frdr., Handarb., Fleischerg. 24, I
Föllmer, Ludwig, Bremser, Spitze 7a, I
— Wenzel, Bremser, gr. Brauhausg. 19, II
Föllner, Herm., Handarb., Harz 36, p
— Ferd., Rentier, Martinsberg 12, I
Förkel, Christ., Handarb., alter Markt 18, I
Förste, Frdr., Postbeamter, Louisenstr. 13, s
Förstemann, Karl, Fleischer, Saalberg 11, I E
Förster, Frdr., Former, am Bahnhofe 8, II
— Walter, Former, Liebenauerstr. 13, II
— Wilh., Kr.-Gerichts-Salar.-Kassen-Schreiber, Breitestr. 17
Förster, Karl, Kaufm. u. Agent, Fa. **Karl Förster**, Barfüßerstr. 7, I
— A. Jul., Leitungsaufseher bei der Kaiserlichen Telegraphen-Station, am Bahnhofe 3, II
— Karl, Salinenarb., Harz 36, I E
— Karl F., Schuhmachermstr., Weidenplan 1, II
— Karl, Tischlermstr., kl. Berlin 1, I
— Bertha, geb. Piglosewicz, Wwe., Destillationsgeschäft, Fa. **E. Förster**, Leipzigerstr. 45, p
v. Förster, Wilhelm., geb. v. Schlieben, Rittergutsbesitzer-Wittwe, gr. Sandberg 13, II
Fösterling, Aug., Kaufm, Schülershof 12, p E
Foese, Gottl., Hausbesitzer, Bechershof 12, I u. Marktplatz 7, E
— Alb. Gottl., Kaufm., Bürstenwaaren-, Kamm-, Parfümerie- und Lederwaarenhandlung, in Fa. **G. Foese**, Marktplatz 7, p u. II
Follenius, Wilh., Ober-Bergrath, kl. Klausstraße 11
Forberg, Ferd., Maschinenb., Schützeng. 10a, I
— Gust., Schlosser, gr. Steinstr. 27/28, II
— Ed., Zimmermann, Ludwigstr. 5, p
— Marie, geb. Pohle, separ., Moritzkirchh. 10, III
Fordemann, Herm., Kaufm., a. Kirchthore, 14a, I, Fa. **Fordemann & Comp.**, Sprit- u. Kirschsaftfabrik, Geschäftslocal gr. Ulrichsstr. 17, Hg
Forger, Frdr. A., Schuhmachermstr., Bechershof 8, I E
Fränkler, Frieder., geb. Sabin, Wittwe, Langegasse 30, p
Fräntzel, Frdr. Wilh., Stellmachermstr., Herrenstraße 15, I E
— Aug., Zimmermann, Fleischerg. 41, p
— Aug., Zimmermann, KD70/71, Fleischerg. 17 p
— Elisab., geb. Schilling, Wwe., Herrenstr. 15, I
Frahnert, F. Aug., Oberlehrer an der latein. Hauptschule, Langeng. 7, I
Francke, G. Adolph, Dr. phil., Besitzer der Löwen-Apotheke, Fa. **G. A. Francke**, Brüderstraße 21, I E
— C. Fritz, Lehrer u. Organist, Werderg. 2, II, M. 12—2
— Theod., Maurer, Leipzigerstr. 104
— Karl, Musiklehrer, Grünstraße 3, II
— Herm., Postsecretär, gr. Märkerstr. 1, III
— Jul., Tischlermstr., Sargmag., Herrenstr. 6, p
— Sophie, unverehel., Marktplatz 13, III
Franckesche Stiftungen, Franckensplatz 1
Frank, Bernh., Packmstr., Lindenstr. 6, I
— Jos., Viehhdlr., Fa. **Meyer & Frank**, Magdeburgerstr., 8, I E
— Selmar, Kaufmann, Engros-Handlung in Garn-, Posamentier- und Kurzwaaren, Fa. **Gebrüder Frank**, Leipzigerstr. 18, p u. I
— Wilh., Kaufm., Engros-Handlung in Garn-, Posamentier- und Kurzwaaren, Fa. **Gebr. Frank**, Leipzigerstr. 18, p, Privatwohnung gr. Ulrichsstr. 6, II
— Dor., geb. Schilf, Wittwe, Königsstr. 15
Franke, Moritz, Colporteur, Dessauerstr. 1, p
— Karl Chr. Lebr., Dr. u. Prof. der Theologie, Superint. und Oberpf. zu U. L. Fr. Ko3, an der Marienkirche 1, V. 10—11
— Walther, Dr. med., pract. Arzt, Wundarzt u. Geburtshelfer, Privatdocent an der Universität, KD70/71, Domplatz 9, I u. II, V. 8—9, N. 2—3

Universitäts- und Landesbibliothek Sachsen-Anhalt
urn:nbn:de:gbv:3:3-62666/fragment/page=0060

Franke, Gürtler, Wuchererstr. 7, Hg p
— Wilh., Handarb., kl. Schlamm 9, II
— Karl, Handarb., Mühlberg 1, II
— Gottfr., Handarb., Martinsg. 16, p E
— Frdr., Handarb., gr. Märkerstr. 19, I
— Karl, Handarb., Saalberg 18, p E
— Gottl., Handelsmann, Maurer, Weidenplan 15, I E
— Emil, Kürschner u. Mützenmacher, Lager von Pelzwaaren, Hüten ꝛc., gr. Ulrichsstr. 62, II
— Karl, Kutscher, Weidenplan 15, II
— Wilh., Kutscher, Steinweg 44
— Herm., Landbriefträger, Weidenplan 15, II
— Alb., Locomotivführer, Steinweg 8, II
— Jul., Lohnkellner, gr. Ulrichsstr. 21, Hg p
— Franz, Maurer, Schützeng. 13
— Ernst, Mehl- und Getreidehändler, gr. Klausstraße 27, p E
— Franz, Ober-Post-Commissarius u. Hauptm., ✠, DA1, Klausthor-Vorstadt 13, I
— Otto, Obertelegraphist, ✠2 ⊙DA1 4. Vereinsstr. 13, I
— J. Christoph, Posamentier, gr. Klausstr. 13, p
— Frdr., Postillon, KD70/71, Martinsg. 5, p
— Gottl., pens. Salinenarb., Weidenplan 15, II
— Karl, Schlosser, Merseb. Chaussee 16, Hg
— Karl, Schlosser, Gommerg. 13, I
— Aug. Hermann, Schuhmachermstr., Schmeerstraße 35, I E
— Ferd., Schuhmachermstr., Schmeerstr. 35, I E
— Wilh., Schuhmachermstr., Bauhof 4, p
— Wilh., Schuhm., Hanssack 1, p
— Gottfr., Steinhauer, Unterplan 4, II
— Rob., Tischlermstr., Langegasse 5b, p
— Alb., Zimmerm., gr. Ulrichsstr. 4, III
— C. L. Frdr., Zimmerm., Kapelleng. 14, p E
— Wilh., separ., alter Markt 33, I
— Wilh., geb. Richter, separ., Magdeburgerstr. 30
— Wilh., geb. Hermann, separ., Luckeng. 9, I
— Agnes E., geb. Hacker, Wittwe, gr. Wallstraße 6, II
— Christ., geb. Eckert, Wittwe, Hallmauer 1, p
— Marie, geb. Wittenbecher, Wwe., kl. Schlamm 10, II
— Frieder., geb. Wolf, Wittwe, Martinsg. 16, I
— Marie, geb. Schumann, Wittwe, Steg 21, I
— Wilhelmine, geb. Scharff, Wittwe, Gommergasse 13, II E
— Aug., geb. Ohme, Wittwe, Barfüßerstr. 2, p
— Wilh., geb. Elend, Wittwe, Franckensplatz 6, II
Frankenstein, Wilhelm, Fleischermeister, Zapfenstraße 19, p
Frantz, Leo, Dr. med., Liebenauerstr. 7, p
— Rob., Kaufm., Destillation, Rum-, Essenzen- u. Liqueur-Fabrik, sowie Colonialwaaren-Handlung, Fa. **Moritz Kathe Nachfolger**, Leipzigerstr. 94, p E
— Therese, geb. Manniske, Wittwe, Leipzigerstraße 94, I
Franz, Theodor, Bäckermstr., Hefenhdlg., Graseweg 1, p
— Karl, Handarb., Weingärten 20, I
— Karl, Handarb., Freudenplan 3, I
— Herm., Handarb., Freudenplan 3, III
— Rob., Dr., Univ.-Musikdirector, ✠4, Louisenstraße 9, p, V. 10—11
— Doris, unverehel., Fleischerg. 45, I
Franze, Karl, Siedemeister, Hospitalplatz 12/13, p
Franzen, Frdr., Maler, kl. Brauhausg. 20, II
Fratscher, Wilh., Maler, Leipzigerstr. 15
Frauendorf, Heinr., Schuhmachermstr., Hallgasse 6, p E
— Wilh., Schuhmachermstr., Dachritzg. 13, II
— Frdr., Stellmacher, Sophienstr. 9a, s
— Gust., Tapezierermstr., Schulg. 2a, I E
— Frdr. Ad., Tischler, Feldstr. 9a, p E
— Carol., geb. Schröder, Wittwe, Schützeng. 5, I
— Therese, geb. Wanke, Wittwe, Freudenplan 6
— Andr., Ziegeldecker, Brunnengasse 8, II
Frauenheim, Karl, Schlosser, Brunosw. 10b
Freiberg, Wilh., Tischler, Magdeburgerstr. 3, II
— Wilh., Zimmerm., Geiststr. 7, II
— Marie, geb. Soldmann, Wwe., Harz 38, I E
— Caroline, geb. Lautsch, Wwe., kl. Sandb. 15, p
Freigang, Ferd., Kutscher, gr. Wallstraße 42, p
Freise, Emilie, geb. Wols, Rector-Wwe., Martinsgasse 1, II
Freitag, Herm., Telegraphist, Delitzscherstr. 7, II
— Ludw., Tischler, Unterberg 10
— Henr., unverehel., Fleischerg. 25, III
Frenkel, Paul, Dr. med., prakt. Arzt, Domplatz 4 V. 8—9, N. 12—1
— Eduard, Kaufmann, Faßtagen-Geschäft, Fa. **Eduard Frenkel**, gr. Berlin 1, E
— Herm., Kaufm., gr. Märkerstr. 12, p E
— Karl, Weißgerbermstr., Lederfabrikant, Spitze 22, p E
Frentzel, J. Gottl., Fabrikarb., Brunosw. 8
— Wilh., Handarb., Hirteng. 3, p
— Wilh., Schneidermstr., kl. Ulrichsstr. 10, I
Frenzel, Louis, berittener Gensd'arm, Königsstraße 17, I
— Wilh, Mäkler, Klausthorstr. 16, I
— Frdr., Ober-Wachtmeister 4. Gensd.-Brigade, Geiststraße 6, II
— Ferd., Stellmachermstr., Grünstr. 1 p E
Fretzer, Herm., Schuhmachermstr., kl. Brauhausgasse 5, II
— Wilh., Tischler, Kaulenberg 5, Hg I
Freudenberger, Ed., Strafanst.-Aufseher, Leitergasse 2, I
Freund, Herm., Fleischer, Landwehrstr. 7, I
— Gust. Friedr., Kreis-Ger.-Rath, Mühlweg 21, I
— gen. Näther, Franz, Roßhaarspinner, Königsstraße 22/23, Hg III
— August sen., Zimmerm., Mittelwache 6
— August jun., Zimmerm., Mittelwache 6
Frey, Joh. geb. Grabi, Wittwe, Martinsg. 12
Freyberg, Karl Herm., Fabrikant, KD70/71, in Fa. **Freyberg & Wisselinck**, Krausenstr. 2
— Karl Theod. Ludw., Post-Commissarius, gr. Wallstr. 6, I
— Ferdinande, geb. Rauchfuß, Wittwe, Krausenstraße 2, p E
Freyer, Karl, Stellmachermeister, Landwehrstraße 11a, I E
Freytag, Bruno, Kaufmann, Tuch-, Leinen- u. Modewaaren-Geschäft, Lager von Damen-Mänteln und Jacken, Fa. **Bruno Freytag**, Leipzigerstr. 6, I
— Karl, Professor, Dr. phil. ✠, KD70/71, Wilhelmsstr. 36, E

Universitäts- und Landesbibliothek Sachsen-Anhalt
urn:nbn:de:gbv:3:3-62666/fragment/page=0061

Frick, Louise, geb. Anowsky, Wittwe, Spitze 20
Fricke, Jul. F. W., Buchhdlr., HM BM, Weidenplan 2b. II E, Fa. **Julius Fricke**, Verlags-, Sortiments- und Antiquariats-Buchhandlung
— Jul., Klempnermstr., Steinweg 1, p E, M. 12—2
— Aug., Tischler, Fleischerg. 19, II
— Theod., Ziegeldecker, Schülershof 16, III
— Jacobine, geb. Koch, Wittwe, Schneiderin, an der Glauch. Kirche 3, p
— Sidonie, geb. Kellner, Pred.-Wittwe, Mauergasse 7, Hg I
Friderici, Heinr., Locomotivführer, Merseburger Chaussee 15
Friebel, A. Emilie, geb. Hey, Hebamme, große Märkerstr. 8, I
Friedel, Otto, Dr. phil., Collaborator, Franckensplatz 1
— J. Carl, Gärtner, Jägerplatz 19, p E
— Andr., Hausmann, kühler Brunnen 2, I
— Otto, Kaufm., Materialwaaren- u. Cigarren-Handlung, Sophienstr. 7, p
— H. Ferd., Kreisger.-Salar.-Kassen-Rendant, gr. Berlin 9, I
— Karl, Schriftgießer, Schülershof 13, I
Friedland, Wilh., Schlosser, Wilhelmsstr. 6, Hg I
Friedländer, Alb., Kaufm., Getreide- u. Productengeschäft, Landwehrstr. 7, I
— Jacob, Particulier, Markt 24, I
Friedmann, Abraham, Viehhändler, Fa. Gebr. Friedmann, Magdeburgerstr. 51, p
Friedrich, Joh., Erdm., Barbierherr, alter Markt 18, p
— Ed., Bahnarb., kl. Ritterg. 2, I
— Frdr. Ernst, Buchhalter, Rannischestr. 23, II
— Gustav, Delicatessenhandlung, Bärg. 10, p E
— Alb., Dienstmann, Schützeng. 16, II
— Gustav, Feuermann, Gottesackerg. 16, II
— Louis, Gastwirth, gr. Brauhausg. 28, p
— Chr. F., Handarb., Oberglaucha 35, II
— Heinr., Handarb., Weingärten 5/6
— Karl, Handarb., Oberglaucha 39, I
— Gottfr., Handarb., Beckshörner 4, p
— Frdr., Handelsmann, Butterhändler, alter Markt 33, s
— Herm. Karl, Kaufmann, Lederhandlung, Fa. **Karl Friedrich**, kl. Klausstr. 18/19, E
— Louis, Kohlenhändler, Geiststr. 70, p E
— Hermann, Materialwaarenhändler, Oberglaucha 42, p E
— Gotth., Maurer, kl. Ulrichsstr. 24, II
— Aug., Maurer, Harz 28
— Karl Aug., Restaurateur, Krausenstr. 2
— Ferd., Sattler, am Kirchthore 19, p
— Karl, Schlosser, Spitze 7a, II
— Karl Ed., Schneidermstr., HM⊙A, Franckenstraße 5, II E
— Karl, Schneidermstr., Brunneng. 10
— Georg Heinrich, Schuhmachermstr., kleiner Schlamm 4, I
— Aug., Schuhmachermstr., Mittelstr. 5, I
— Karl, Steinhauer, kl. Ulrichsstr. 13, p
— Andr., Uhrmacher, Schülershof 3, p E
— Wilh., Uhrmacher, Mauerg. 10, p
— Herm., Uhrmacher, Uhren- und Musikwerkhandlung, Leipzigerstr. 101, p u. I E
Friedrich, Wilh., Zimmerm., Kapelleng. 8, I
— Frieder., unverehel., Fa. P. E. Leopold, Lederwaarenhandlung, Neunhäuser 6, I E
— H. E., unverehel., alter Markt 18
— Frieder., geb. Möbius, Wittwe, Harz 29, p
— Sophie, geb. Löwe, Wittwe, große Ulrichsstraße 59, Sg I
— Edeline, geb. Tietz, Wittwe, 4. Vereinsstr. 13, p
— Frieder., geb. Daubig, Rendanten-Wittwe, Königsstr. 3, p E
— Johanne, geb. Potzelt, Wittwe, Flutbg. 2, I
— Marie, geb. Nietzschmann, Wittwe, am Kirchthore 19, p E
— Christ., geb. Sommer, Wwe., Neunhäuser 6, I
— Wilhelmine, geb. Schwarzkopf, Wittwe, Hirtengasse 9, Hg
— Louise, geb. Schumann, Wwe., Weing. 22, s
— Christ., geb. Schauerhammer, Wittwe, alter Markt 18, p
Fridrici, Heinr., Locomotivführer, Merseburger Chaussee 15
Frisch, Ed., Schriftsetzer, Leipzigerstr. 66, I
— Marie, geb. Brauer, Wittwe, Moritzkirchhof 4, III
Frischbier, Joh. Franz, Postschaffner, gr. Brauhausg. 15, I
Frische, Joh., Cigarrenmacher, Taubeng. 17, III
v. Fritsch, Karl W. G., Freiherr, Dr. phil., außerordentl. Professor an der Universität, am Geiststhore 19, p u. I
Fritsch, Heinr., Dr. med., pract. Arzt, Privatdocent, alte Promenade 16c, II, V. 8—10, N. 3—4
— Gust., Justizrath, Rechtsanwalt und Notar, □4, Brüderstr. 7, p u. I E
— Aug., Handarb., Weidenplan 13, p
— Ed., Handarb., Schützeng. 8, I
— Gottl., Handarb., Unterberg 20, I E
— Karl Louis, Kaufm., Productengeschäft, Lager chemischer Düngemittel, Fa. **Louis Fritsch**, Klausthorstr. 15, I E
— Herm., Kaufm., Materialwaaren- und Productenhandlg., Agent der „Oldenburger Feuer-Versich.-Gesellschaft", Fa. **Hermann Fritsch**, gr. Klausstr. 8, I E und Grafeweg 19 E
— Fr. Wilh., Fabrikbesitzer, alleiniger Inhaber der Fa. **Fritsch, Schmidt & Co.**, Lack-, Firniß- und Oelfarbenfabrik, Farbewaaren- u. Productenhdlg. en gros, Magdeburgerstr. 42, I E
— Herm., Postamtsassistent, Zincks Garten 1, I
— Martin, Rentier, kl. Ulrichsstr. 34, II
— Ed., Schlossermstr., kl. Ulrichsstr. 28, p E
— K., Schuhmachermstr., Gerberg. 10, p
— Marie, geb. Sommer, Wäscherin, Weidenplan 15, s
— Justine, geb. Gollié, Wittwe, Leipzigerstraße 30, III
Fritsche, M. Edmund, Glasermeister, Mauergasse 4, p E
— Frdr., Handarb., Weingärten 23
— Richard, Kaufm., Taubeng. 17b, II
— Albert, Lohgerbermeister und Lederhändler, Fa. Albert Fritsche, Fischerplan 1, I E
— Bernh., Schmied, Beckshörner 3, I
Fritz, Ant., Maurer, Wuchererstr. 7, Hg I
Fritze, Ernst, Musikus, Geiststr. 59, I

Universitäts- und Landesbibliothek Sachsen-Anhalt
urn:nbn:de:gbv:3:3-62666/fragment/page=0062

Fritze, Karl, Tischlermstr., Schmeerstr. 26, I
Fritze'sche Papierhandlung, Brüderstr. 1/2
Fritzsche, Gottl., Handarb., Brunoswarte 8, I E
— Gust. Erichson, Kaufm., Destillation, Material-, Colonial- und Landesproducten-Handlung, Fa. **Erichson Fritzsche**, gr. Ulrichsstraße 20, p u. I E
— Hugo, Kaiserl. Telegr.-Secret., Moritzzw. 10, II
— Clara, geb. Schubert, Doctor-Wittwe, Glauchaische Kirche, 1, I
— Bertha, geb. Müller, Kaufmanns-Wittwe, Landwehrstr. 18
Fröbe, Louis, Schuhmachermeister, Fleischergasse 28, Hg III
Fröbus, Wilh., Zimmerm., Ludwigsstr. 10
Fröhlich, Wilh., Dr. phil., Rabbiner, Moritzzwinger 7, I, N. 3—4
— Ludwig, gen. Ehricht, Flurschütz, am Geisthore 10, p E
— Herm. F., Handschuhm., Mühlg. 3, I
— Herm., Kaufm., Getreide-, Landesproducten- und Commissionsgeschäft, in Fa. **Fröhlich & Rossbach**, Königsstr. 39, I
— Karl, Schmied, gr. Steinstr. 46, p
— Reinh., Tapezierer, an der Halle 13, II
— Joh., geb. Priesemeister, Wwe., Obergl. 33, I
Fröhling, Ed., Insp.-Assistent, EK 66, Magdeburgerstr. 45, II
Fröster, Karl, Fuhrherr, Kutschg. 1, Hg I
— Ferd., Fuhrherr, EK 66 KD 70/71, Kutschgasse 1, Hg I
— Herm., Steinhauer, Mauerg. 9, III
— Frieder., geb. May, separ., am Moritzkirchhofe 11, II
Frohberg, Caroline, geb. Schumann, Wittwe, Brunoswarte 8, II
Frommann, Franz, Bremser, Leipzigerstr. 57, p
— Gottfr., Markthelfer, kl. Ulrichsstr. 13, I
— Karl, Handarb., Bäckerg. 4, II
— Ed., Schneidermstr., Brunoswarte 18
— Therese, geb. Wagner, Garteng. 7, I
Fromme, Aug., Färber, Breitestr. 13, p E
— Andr., Commissionär, Zapfenstr. 21, p
Frommelt, Ed., Handarb., gr. Märkerstr. 19, p
Frommhagen, Heinr., Seconde-Lieutenant, ✠2, Wuchererstr. 9, p
Frommhold, Anton W., Ober-Postkassen-Buchhalter, Königsstr. 15, II
Frosch, Carl Christ., Conservat., alt. Markt 28, I
— Wilh, Magistr.-Executor, Ankerg. 1, I
— Aug., Hallore, Trödel 16, II
— Christ., Hallore, Trödel 16, III
— Ferd., Hallore, Hallmauer 1, II
— Heinr., Lohgerbermstr., Spitze 28, I
— Gottl., Magazinaufs., Klausthor-Vorst. 16, p
— Karl, Materialienausgeber, HM, Klausthor-Vorstadt 16, p
— H. Frdr., Tapezierer, Gerberg. 6, I
— Christ., geb. Moritz, Wittwe, Zapfenstr. 12, I
— Ther., geb. Moritz, Wittwe, Zapfenstr. 12, I
— Alb., geb Becker, Wittwe, Freudenplan 5, p
— Joh., unverehel., Gerberg. 6, I
Fruhnert, K. Robert, Barbierherr, Barbier- und Haarschneidestube, gr. Steinstr. 61, p E
Fubel, Frdr. W., Stadtrath a. D., ✠4, v. d. Steinthore 3, p E, V. 9—10

Fuchs, A. Robert, Kaufmann, Commiss.-, Speditions-, Agentur- und Incassogeschäft, Brunnenplatz 9, I E
— Karl, Handarb., gr. Ritterg. 4, p
— Adolf, Mechanikus, kl. Märkerstr. 3, II
— Karl, Modelltischlermstr., Brunoswarte 10a, p
— C. Rud., Schmiedemstr. und Wagenfabrikant, Fa. **Kopf, Fuchs & Rausch**, Martinsgasse 19, p E
— Moritz, Schmied, Blücherstr. 3, II
— Ernst F., Schuhmachermstr., HM, kl. Ulrichsstraße 33, I
— Ferd., Schuhmacher, alter Markt 30, II
— Karl, Tischler, Rannischestr. 23, III
Füchsel, Frdr., Handarb., Böllbergerweg 6
Fügner, Ferd., Oberkellner, Zapfenstr. 20, II
— Richard, Sattlermstr., Landwehrstr. 15, II
Füller, Gustav, Klempner, kl. Schloßg. 8, p
— Wilh., geb. Weber, Wittwe, Berggasse 4, p
Fürneisen, Karl Heinr. Frdr., Schaffner, Landwehrstr. 15, III
Fürstenberg, F. Wilh., Kaufm., Rohzucker-Commissionsgeschäft, Fa. **D. Fürstenberg** in Magdeburg, Königsstr. 38, I
— Elise, geb. Markmann, Kaufmanns-Wittwe, gr. Berlin 15, II
Füßler, Frdr., Postbeamter, kl. Ulrichsstr. 35
Fuge, Jacob, Cigarrenmacher, Liliengasse 14, II
Fuhrmann, Gust., Werkmstr., Fleischerg. 28, II
— Karl, Bauunternehm., Magdeburgerstr. 31, p E
— Karl, Handarb., Louisenstr. 9, s
— Ludwig, Schiefer- und Ziegeldeckermeister, Zapfenstr. 16
— Christiane, geb. Schmidt, Wittwe, Fleischergasse 17, p E
Fuhst, Theod., Kaufm., in Fa. **J. H. Kaufmann**, Marktplatz 9, II
Fulda, Thekla, geb. Seidler, Bahnhofsstr. 3, I
Funcke, Emil A. J., Kaufm., Agentur-Geschäft, Fa. **Emil Funcke**, Königspl. 4, I E, V. 7½—8½, M. 12—2, Ab. 6—8
Funk, H. Aug., Actuar a. D., Materialwaarenhdlg., KDM 13/15, Fa. A. Funk, Spitze 21, p E
— Alb., Handarb., EK 66 KD 70/71, kl. Sandberg 17
— Anton, Kesselschmied, Leipzigerst. 89, Hg I
— Herm., Maschinenwärter, Herrenstr. 1, I
Funke, Wilh., Garten-Director, KO 4, Königsstraße 15, I
— Frdr., Steinhauer, Weingärten 26, III
— Aug., geb. Thiemecke, Wwe., Königsstr. 15, I
— Wilh., geb. Nitschke, Wittwe, Freudenplan 7
Fuß, Fr. Wilh., Polizei-Assessor a. D., Mittelstraße 6, I E
— Frdr., Hausbesitzer, Garteng. 4, p E
— Richard, Kaufm., Colonialwaaren-, Tabak-, Cigarren- u. Weinhdlg., Destillation u. Kirschsaft-Fabrik, in Fa. **Richard Fuss**, großer Schlamm 3, p E
— Karl, Maurer, Kuttelhof 2, I E
— Ernst, Oeconom, Kellnerg. 1, p E
— Ed., Rentier, Bahnhofsstr. 9, I
— Julie, geb. Schneider, Wittwe, Rentiere, Paradeplatz II
— Minna, geb. Krüger, Wittwe, Graseweg 16, p

Universitäts- und Landesbibliothek Sachsen-Anhalt
urn:nbn:de:gbv:3:3-62666/fragment/page=0063

G.

Gabelmann, Frieder., geb. Engelmann, Hebamme, Schulberg 1, Sg 1
Gabler, Ferd., Böttchermstr., Brunoswarte 3, p
— Frdr., Mechanikus, kl. Märkerstr. 2, II
— Christ., geb. Lorenz, am Hospitale 1
— Karol., geb. Lose, Wittwe, Brunosw. 17, I
Gabriel, Adolf, Assistent, Landwehrstr. 16, p
— August, Schuhm., Marktplatz 15, Hg I
Gadau, Fr. Chr., Gärtner, Steinweg 29, p E
Gade, Rob., Schuhmachermstr., Dachritzg. 8, I
Gäbler, Aug., Eisendreher, 5. Vereinsstr. 1, II
— Aug., Handarb., gr. Sandberg 3, p
— Herm., Versicherungsbeamter, Schützeng. 10b, p
Gaede, Frz., Brunnenbaumeister, Magdeburgerstraße 28, p E
Gäuckler, Ed., Steueraufs., Bärgasse 8, p
Günsicke, C. F. Jul., Feldwebel a. D., Polizei-Registrator, HD DA2, Magdeburgerstr. 27, II
Gärtner, Louis, Tischlermstr., Geiststr. 63, I
— Karl, Weißgerbermstr., Spitze 13, p E
Gätzschmann, Wilh., Töpfermstr, Kapelleng. 1, I
Gallasch, August, Sattler, Schmeerstr. 17, I
Galle, Wilhelmine, geb. Ehrenberg, Kaufmanns-Wittwe, Wuchererstr. 1c
Gallrein, Jul., Handarb., Königsstr. 18, s
Gans, Ad. Chr., Kaufmann, Tuchhandl., Marktplatz, unter dem Rathhause, in Fa. **Adolph Gans, „Herm. Zumpe Nachfolger“**, Privatwohnung Kleinschmieden 2, II
Gansc, Albert, Assistent, Lindenstr. 4, II
Gansel, Joh., Hülfsprediger, Brunnenplatz 8
Gansen, Eduard, Barbierherr, Barbier- u. Haarschneide-Cabinet, Leipzigerstr. 46, I E
Ganß, G., Müller, Saalberg 14a
Ganßauge, Emil, Nadlermstr., Barfüßerstr. 12, I
— Aug., geb. Teuscher, Hospitalitin, a. Hospit. 1
Gareiß, Gottfr., Handelsm., Bahnhofsstr. 6, p
Garn, Chr., geb. Kloß, Wittwe, Brunosw. 14, II
Garnison-Verwaltung und Garnison-Lazareth-Commission, Schloßberg 2/3, p
Gas-Anstalt, am Hafen 1, Filiale Krausenstr. 4
Gasquet, Wilh., Ziegeldecker, Harz 34, I
Gaßmann, Frdr., Mechanikus, Geiststr. 56, II
Gatzmeyer, Christ., geb. Raub, Wittwe, Weingärten 23
Gatzmanga, Karl, Schmied, Pfännerhöhe 7b, p
Gaudig, Frdr., Handarb., Rannischestr. 13, II
— Karl, Nadlermstr., Klausthorstr. 21, E
— Franz, Schlosser, Steinbocksgasse 4, II
— Emilie, geb. Pflaume, Schulvorsteher-Wittwe, Harz, 12, p
Gaul, Amalie, unverehel., Steinweg 11, p E
Gaumitz, G. Karl, Schuhmachermstr., Mittelwache 17, I E
— Henr., geb. Röder, Wittwe, Bäckerg. 8, I
Gautzsch, Gottfr., Schuhmachermstr., Barfüßerstraße 16, p
v. Gauvain, Fr. Alexander, Dr., Hauptmann u. Kreisgerichtsrath a. D., ✠4, HM DA, großer Berlin 12, II
Gawanke, Adolf, Schriftsetzer, gr. Klausstr. 12, I
Gebauer'sche Buchdruckerei, gr. Märkerstr. 11
Gebe, Herm., Kesselschmied, gr. Wallstr. 24, I
Gebenroth, Aug., Postbeamter, Mittelstr. 1, I
Gebes, Joh. Christ., Rentier, Oberglaucha 4, I E
— Elisabeth, geb. Walter, Wittwe, gr. Ulrichsstraße 54, III
Gebhardi, Ludw., Pastor emer., Karlstraße 4, II
Gebhardt, Karl Alb., Fischermstr., Saalb. 13, I E
— Frdr., Fuhrmann, Spitze 25, p E
— Osk., Gelbgießer, gr. Steinstr. 17, p
— Frdr., Handarb., Taubeng. 2, p
— Frdr., Handarb., alter Markt 18
— Gottl., Handarb., Louisenstr. 12, s
— Otto, Handarb., Spitze 19, p
— Emil, Handarb., gr. Brauhausg. 18, II
— Heinr., Handarb., hinter der Landwehr 6, I
— Aug., Handarb., an der Marienkirche 1, Hg I
— Bernh., Handarb., Schützeng. 19
— Wilh., Handelsm., alter Markt 15, p
— Frz. Frdr. Otto, Kaufm., Materialwaaren-, Tabak- u. Cigarrenhdlg., Destillation u. Essigfabrik, EK66 KD70/71, Fa. F. F. O. Gebhardt, Steinweg 15, p E
— & Müller, Cigarren- u. Tabakhdlg. en gros et en detail, Inhaber der Fa. Louis Müller, Leipzigerstr. 9, p u. III
— Wilh., Kaufm., Cigarrenfabr., Fa. **Lindau & Winterfeld** in Magdeburg, Königsstr. 18, Sg p
— Wilh., Maurer, Schützeng. 3, II
— Heinr., Polizei-Wachtmstr., DA3 HM, Klausthorstraße 9, p
— Wilh., Rentier, v. d. Steinthore 2, p E
— B. G. Karl, Schlossermstr., Leipzigerstr. 96, I
— Theod., Schneidermstr., Trödel 7a, II
— Frdr., Stellmachermstr., Steinweg 15, I
— Fr. Ed., Stellmachermstr., Steinweg 15, I
— Henr., geb. Stein, Wittwe, Fleischerg. 38, II
— Joh., geb. Koch, Wittwe, kl. Brauhausg. 16, p
— Joh., geb. Berger, Wittwe, Oberglaucha 42, I
— Ottilie, geb. Sigismund, Prediger-Wittwe, Leipzigerstr. 91, II
— Julie, geb. Pernet, Pastor-Wittwe, Domplatz 5, I
— Henr., geb. Lindau, Kreis-Secretär-Wittwe, Königsstr. 18, p
— Wilh., unverehel., am Geistthore 16, p
Gebser, Eman., Tischlermstr., alte Promenade 28, p
— Mathilde, geb. v. Sonnenberg, Professor-Wwe., gr. Ulrichsstr. 6, II
Gedat, Marie, geb. Haring, Wittwe, Gommergasse 5, I
Geduhn, Ed., Tischlermstr., a. d. Moritzkirche 5, p
Geese, Frdr., Handelsm., Martinsg. 6, p E
Gehlhaar, Fr. Wilh., Bibel-Colporteur, Taubeng. 9
Gehre, Joh., Handarb., am Steg 11, Hg
Gehrhardt, s. a. Gerhardt
— Gust., Victualienhdlr., Rathhausg. 1
Gehrig, Frdr., Möbel- u. Kleiderhändler, alter Markt 33, I
Gehrke, Marie, geb. Bratengeyer, Wittwe, große Wallstraße 44, II
Gehse, Wilh., Näherin, Mauerg. 16, III
— Christine, Plätterin, Mauerg. 16, III
Geier, Aug. Frdr., gen. Künstling, Handelsm., Gartengasse 5, I
— Ludw., Tischler, Hirteng. 2, III
— Frieder., geb. Lützenberg, Justizrath-Wittwe, Leipzigerstr. 17, I

Universitäts- und Landesbibliothek Sachsen-Anhalt
urn:nbn:de:gbv:3:3-62666/fragment/page=0064

Geiger, Philipp, Schmied, 1. Vereinsstr. 1/2
Geiler, Fr. Adolf, Ober-Inspector, Weidenplan 14, p
Geilert, Rob., gen. Haußner, Dienstm., Breitestraße 18, I
— Charl., geb. Hartmann, Wwe., Breitestr. 34, p
— Ida, geb. Max, Wittwe, Ackerstr. 1, II
Geisel, Otto, Kofferträger, Landwehrstr. 16, s
— Antonie, geb. Teichel, Rechtsanwalts-Wittwe, Leipzigerstr. 92, II
Geiser, Christ., Schmied, Königsstr. 17, I
Geisler, Wilh., Ober-Postsecretär, Wuchererstraße 4, II
Geiß, Louise, geb. Michel, Apotheker-Wittwe, Martinsberg, 13 E
Geißenhöner, Casp., Fabrikarb., 3. Vereinsstraße 8, p
Geißler, Richard, Barbierherr, gr. Klausstr. 12, III
— Gottl., Fleischermstr., Spiegelgasse 8
— Wilh., geb. Bauer, Wittwe, Weidenplan 11
Geist, H. F. Rud., Oberlehrer an der Realschule, Franckensplatz 1, I. Eing., I, M. 12—1
— Frdr., Handarb., Böcksbörner 4, p
— Wilh., Stellmacher, Fleischerg. 31, I
— Karl, Tapezierer und Decorateur, Bölberg. 4, I
— Antonie, Rentiere, Langegasse 32, p
— A. Pauline, geb. Müller, Wittwe, Taubengasse 14, I
Geithner, Jul., Schneidermstr., kl. Brauhausgasse 11, I
Gelhaar, Karl, Buchdrucker, Mauerg. 15, III
— Karl, Täschner u. Tapezierer, Mittelwache 5, III
— Ther., geb. Hohlbein, Wwe., alt. Markt 32, II
Gellert, Ant., Zimmerm., Fleischerg. 28, p E
— Dor., geb. Beyer, Wwe., kl. Sandberg 17, I
Gellhorn, Frdr., Handarb., Langeg. 2, I
— Otto, Sattlermstr. und Tapezierer, Kanzleigasse 2, II
— Louis, Zimmerm., Steinweg 29, p
Genderer, Pauline, geb. Wichmann, Lehrerin, Mühlgasse 6
Gennehr, Marie, geb. Eichhorn, Wittwe, große Wallstraße 10, p
Gennert, Soph., geb. Ernst, Wittwe, gr. Ulrichsstraße 55, II
Gensicke, Aug., Schmied, Magdeburgerstr. 27, III
Gente, Ferd., Kastellan der Freimaurer-Loge, Paradeplatz 4
— Franz, Restaurateur, Magdeburgerstr. 32, p
Genthe, Chr., Näherin, Weingärten 30, I
— Charl., geb. Duderstädt, Wittwe, gr. Schloßgasse 9, p E
— Chr., geb. Lorenz, Wittwe, Rathhausg. 1, I
Gentsch, Rob., Lehrer, Blücherstr. 9, II, M. 12—2
— Frz., Maurer, Wuchererstr. 3
George, Frdr., Restaurateur, am Geisthore 22, s
Georges, Gottl., Tischler, Brunneng. 11, III
Georgi, Otto, Bäckermstr., alter Markt 4, p
— Philipp, Bierverleger, Wuchererstr. 3
— Heinr., Handarb., Spitze 30, I
— Constant., Stations-Assistent, am Bahnhofe 4, II
Georgii, Karl Aug., Polizei-Inspector a. D. ✳4, ○A, Mühlweg 9, II
Gerber, Karl, Handarb., gr. Brauhausg. 22/23, III
— Eduard, Restaurateur, Leipziger Platz 4, s
Gerhardt, s. a. Gehrhardt
— Karl, Locomotivführer, Landwehrstr. 8, III
Gerhardt, Frz., Schuhmachermstr., Niemeyerstraße 10, Hg I
— A. H. Frz., Schuhmachermstr., Spitze 29, III
— Frz., Schuhmachermstr., Karlstr. 11, s
Gericke, Frdr., Handarb., kl. Märkerstr. 2, II
— Wilh., Aparatführer, Taubeng. 9, I
— Gust. A., Kaufmann, Zuckerhdl., Fa. **Gustav Gericke**, Barfüßerstr. 17, p
— Heinr., Schneidermstr., Lager deutscher, englischer u. französischer Stoffe, Schmeerstr. 12, I
— Sophie, geb. Voigt, Wwe., Bölberg. 1, I
— Frieder., geb. Friedrich, Wittwe, Spitze 6
Gering, Helene, geb. Löscher, Gutsbesitzer-Wittwe, Wörmlitzerstr. 6, p
Gerlach, Frdr., Bäckermstr., Leipzigerstr. 19, p E
— Aug., Getreidehdlr., alter Markt 25, p E
— Wilh., Ingenieur für Gas-, Wasser- u. Heizungsanlagen, Geiststr. 58, p E
— Frdr., Klempnermstr., KD70/71, Klausthorstraße 3, p E
— A. Wilh., Maurer, Unterplan 3, II
— C. Heinr., Restaur., Leipzigerstr. 58, I E
— Paul., geb. Bergk, Wittwe, Neugasse 1, II
— Joh., geb. Thielemann, Wittwe, Unterpl. 3, p
Gerland, Georg, Dr., Professor am städtischen Gymnasium, Wilhelmsstr. 35, II
Germer, Leop., Schneidermstr., gr. Ulrichsstr. 24, II
Gerns, Sophie, geb. Dienst, Wittwe, Leipzigerstraße 33, p E
Gerstäcker, Emil, Bureau-Diätar, Geiststr. 42
Gerstenberger, Ed., Böttcher, Gottesackerg. 8, I
Gerstung, Christ., Tischler, Oberglaucha 31a, II
Gerth, Joh., Bauaufseher, Delitzscherstr. 2, I
— Eduard, Telegraphist, Taubeng. 11/12, I
— Louise, geb. Noël, Postsecretär-Wittwe, Gommergasse 3, I
Geschke, Frdr., Restaur., Schmeerstr. 30
— Karl, Schmiedemstr., Scharrng. 2, I E
— Frdr., Victualienhdlr., Bahnhofsstr. 13, s
— Christ., geb. Künast, separ., Langegasse 16, I
Gesenius, M. G. Herm., Verlags-Buchhändler, Fa. Hermann Gesenius, Wilhelmsstr. 12, p E
— Natalie, geb. Stark, Doctor-Wittwe, Mühlweg 1, I
Geßner, Rich., Former, Liebenauerstr. 10, II
— Joh. C., Schneidermstr., kl. Ulrichsstr. 35, III
Geyer, Fedor, Kaufmann, Zucker-Agentur und Commissions-Geschäft, Fa. **Geyer & Schmidt**, am Bahnhofe 9, I
— Herm., Tapezierer u. Täschnermstr., Herrenstraße 16, II
— Christ., geb. Fischer, Tischler-Wittwe, Herrenstraße 16, II
Gibs, Wilh., geb. Carius, verw. Thorcontroleur, Rannischestr. 10, II
Giebel, Christ. Gottfr. Andr., Professor der Zoologie, Director des Zoologischen Museums, Dr. phil., gr. Steinstr. 17, II
Giebeler, J. Ed., Bäckermstr., gr. Steinstr. 52, p E
Giebelhausen, C. Frdr., Dr. med., Sanitätsrath, Ko 3, Louisenstr. 12, I
Giebelmann, Frdr., Maschinist, Brunneng. 2, p
Giebitz, Gottfr., Restaur., Fleischerg. 45, p E
Giebler, Aug., Zimmermann, Unterberg 24, I
Giehm, Karl, Strafanstalts-Aufseher, gr. Berlin 16a, I

Universitäts- und Landesbibliothek Sachsen-Anhalt
urn:nbn:de:gbv:3:3-62666/fragment/page=0065

Gierlich, Robert, Müller, Zapfenstr. 7
Gierisch, Rob., Fabrikarb., am Geisthor 8b
Gierschner, Ed., Zimmerm., kl. Brauhausg. 3, II
Giese, Frdr., Telegr.-Cand., Kutschg. 1, p
— Karl Aug., Inspect.-Assistent, Delitzscherstr. 1, p
Giesebrecht, Anna, geb. Wilke, Pastor-Wittwe, gr. Steinstr. 16, I
Giesecke, Wilh., Handarb., Oberglaucha 17, II
— Frdr., Handarb., Oberglaucha 11, I
Gieseler, Frdr. Wilh., Briefträger, a. d. Halle 19, I
Giesemann, Paul, Buchhalter, alter Markt 7, I
— Minna, geb. Trautmann, Gutsbes.-Wittwe, Mauerg. 4, II
Giesen, Peter, Schneidermstr., Leipzigerstr. 96, II
Giesert, Otto, Handarb., Dachritzg. 5, III
Gießler, Aug. R., Tischler, Schülersh. 17, p
Gievitt, Herm., Handarb., gr. Steinstr. 46, I
Gilbert, Gust., Buchhalter, alter Markt 7
Gille, Th., Schneidermstr., Breitestr. 6, I E
— Frdr., geb. Grauert, Handfrau, Lilieng. 12, III
— Louise, geb. Günsch, Hebamme, gr. Brauhausg. 16, p
— Emilie, geb. Eisenhut, Wwe., Breitestr. 27, p
— Henr., geb. Ludwig, Wittwe, Moritzzwinger 5
— Christiane, geb. Wenske, Wittwe, Mühlweg 14, s
Gillus, Jos., Schuhmachermstr., Rathswerder 5, III
Gippert, Chr., Bäcker, gr. Ritterg. 3, I
— Wilh., Kutscher, Schmeerstr. 17, II
Gipser, R., Drechsler, Brunoswarte 20, I
Girard, Heinr., Dr., Prof. an der Universität, Director des mineralogischen Instituts, ✠4, am Kirchthor 7
— Emilie, geb. Conradi, Wwe., Geiststr. 8, II
Giseke, C. F. Otto, Kaufm., Nähmaschinen- u. Haushaltmaschinengeschäft, Haupt-Agentur der Singer Manufact.-Comp. Neuyork, in Fa. Otto Giseke, gr. Steinstr. 67, II E
Gittel, Frdr., Barbierherr, an d. Halle 19, I
— Robert, Maurer, alter Markt 21, III
— August, Maurer, Langegasse 29, p
Gittermann, Albert, Magazin-Verwalter, am Hafen 1, II
Gläser, Joh., Bremser, Lindenstraße 5
— Theodor, Bremser, Luckengasse 6
— Frdr. Wilh., Kaufmann, Materialwaaren-, Tabak-, Cigarren- u. Weinhandlung, Fa. **F. W. Gläser**, gr. Klausstr. 38, p E
— Herm., Restaurateur, Domplatz 10, p
— Wilh., Schmied, Martinsg. 8/9, II
— Karl, Schmied, Wuchererstr. 7, Hg I
Gläthe, Wilh., Bremser, Pfännerhöhe 9, III
Glahn, Johannes, Bremser, 1. Vereinsstr. 3
Glanert, Friedrich, Schuhmachermstr., Leipzigerstraße 57, II
v. Glasenapp, Reinh., Rittergutsbes., Johanniter, Harz 8, II
Glaser, Heinr., Dienstm., kl. Brauhausg. 22, II
— Alb., Handelsm., Lilieng. 5, p
— Chr., Zeug- u. Blechschmiedemstr., Ofen- u. Eisenwaarenhandlung, Lager eiserner Bettstellen mit Matratzen, eisernen Gartenmöbeln, Magazin für Haus- u. Küchengeräthe, Fa. **Christian Glaser**, gr. Klausstr. 24, p E
— Karl F., Tischlermstr., Lilieng. 5, p E
— Herm., Zimmerm., Liebenauerstr. 13, p E
— Ros., unverehel., Wäscherin, Königsstr. 16, Hg
— Amalie, geb. Schmidt, Wittwe, Bahnhofsstr. 11
Glatz, Ad., Friseur u. Parfümeriehandlung, gr. Ulrichsstr. 47, I E u. Spiegelg. 1, E
Glauch, Frieder., geb. Pannecke, separ., Weingärten 3, p
Gleisenring, Karl, Bäckermstr., kl. Ulrichsstr. 4, p
Gleitsmann, Wilh., Privatmann, Harz 10a, p E
Gleitzmann, Gottfr., Handarb., Kellnerg. 4, II
— Franz, Eisendreher, Feldstr. 8, p
Glenz, Aug., Maurer, Weingärten 8, I
Glinecke, Karl, Stellmacher, Herrenstr. 14, I
Glock, Georg, Stellmacher, Baderei 4, II
Glöckner, Gottfr., Handarb., Schützeng. 5, I
Glorch, Sophie, geb. Heine, Wittwe, Schmeerstraße 17, I
Glück, Ernst, Bäckermstr., Herrenstr. 17, p E
— Gust., Bildhauerei u. Zinkgießerei f. Kunst u. Architectur, Metallbuchstabenfabrik u. Broncegießerei, gr. Ulrichsstr. 12, I E
— Aug., Drechslermstr. u. Maschinenbauer, gr. Ulrichsstr. 12, Hg
— Karl Frdr., Postsecretär, Taubeng. 6, II
Gneist, L. Ad., Gutsbes., Blücherstr. 7b, I
— Karl F. A., Kammer-Director u. Regierungs-Rath a. D., Haupt-Agentur der Aachener u. Münchener Feuer-Versich.-Gesellschaft, sowie der Allgem. Deutschen Hagel-Versich.-Gesellschaft „Union" zu Weimar, Königsstr. 7, p
— Emilie, geb. v. Czettritz, verw. Oberlandesgerichtsräthin, gr. Steinstr. 46, I
— Regine, geb. Neubauer, Wittwe, Gommergasse 9
Gnieß, Karl, Lohndiener, Brunoswarte 19, I
Gnörk, Ed., Fleischermstr., gr. Klausstr. 5, p
Gober, Karl Ad., Rentier, Ranischestr. 7, I E
Godehardt, Gustav, Schuhmachermstr., Gottesackergasse 12, Hg p
Godow, Frdr., Kaufm., Schmeerstr. 11
Göbel, Karl Ludw., Actuar d. Juristen-Facultät, Wuchererstr. 1c, II
— Ernst, Handarb., Zenkergasse 1, II
— Gottfr., Handarb., Spitze 18, I
— Alb., Maurer, Langegasse 22
— Wilh., Schmied, Barfüßerstr. 16, II
— Ad., Seifensiedemstr., Seifen-, Licht- u. Parfümerie-Handlung, gr. Steinstr. 71, p
Göcke, Aug., Tischlermstr., Mühlberg 1, p
Göcking, H. Rud., Justizrath, Rechtsanwalt u. Notar, Leipzigerstr. 10, II
Göde, Wilh., Schneider, Freudenplan 4, p
Gödecke, Gust. Ad., Dr. med. u. prakt. Arzt, Wundarzt u. Geburtshelfer, ✠2, KD70/71, DA2, Barfüßerstr. 19, I, V. 8—9, N. 3—4
— J. Frz., Rittergutsbes., Königspl. 5, I E
— Karl, Fabrikwächter, Herrenstr. 9, I
— Jul., geb. Breun, Justizraths-Wittwe, Barfüßerstr. 19, p E
— Marie, geb. Fubel, Stadtraths-Wittwe, vor d. Steinthore 3, I
Gödicke, Heinrich, Schuhmachermeister, Rathswerder 2, II
Göhre, Ernst, Garn-, Band-, Woll- u. Posamentierwaarenhdlg., Ranischestr. 11, p
— Frdr., Maschinenheizer, Geiststr. 19, II
— Karl, Maurer, Luckeng. 3, p E
— Christ., Maurer, Neustadt 1, II
— Alb., Maurer, Kapelleng. 11, I

Universitäts- und Landesbibliothek Sachsen-Anhalt
urn:nbn:de:gbv:3:3-62666/fragment/page=0066

Göhre, Frdr., Schuhmachermstr., Geiststr. 19
— Wilh., Steinsetzer, kl. Ritterg. 2, p
— Hugo, Steinsetzer, Zapfenstr. 17a, I
— Frdr., Steinsetzer, gr. Wallstraße 8, I
— Frdr., Tischlermstr., Magdeburgerstr. 46, p
— Gottfr., Zimmerm., Brüderstr. 12, Hg II
— Bertha, geb. Schulze, Krankenwärterin, gr. Sandberg 6, I
— Emilie, geb. Arnecke, Wittwe, Handelsfrau, Brunnengasse 8, I E
— Ther., geb. Horlitz, Wittwe, Luckeng. 3, p
Göner, Heinr., Tischlermstr., gr. Berlin 16a, I
Göpel, Gottfr., Pianofortefabrikant u. Handlung, früher Rahnefeld & Co., Lager v. Stuttgarter Pianoforte u. Pianoforte-Leihanstalt, Barfüßerstraße 13, p u. I E
Görges, Karl, Gerichtsbote a. D., Bölbergasse 3, II
Göricke, Louis, Fleischermstr., Leipzigerstr. 23, p E
— Wilh., Kaufmann, Getreide- u. Commissionsgeschäft, in Fa. **Wilhelm Göricke**, Magdeburgerstraße 43, Privatwohnung, gr. Brauhausgasse 4, p
— Joh. Gottl., Restaurateur, kl. Sandberg 1, p
Görisch, A., Lehrer, Wuchererstr. 10, III
— Ernst, Procurist, Magdeburgerstr. 52
Görke, Herm., Kgl. Saalkreisbote, dessen Frau Pauline, geb. Boltze, Delikateßwaarenhändlerin, alter Markt 11, II
Görlitz, Ad., Kaufmann u. Fabrikant, Fa. **A. Görlitz**, Dessauerstr. 7, I E
— Wilh., Kaufm., Schimmelg. 3, II
— Frz, Landrathsbote, Milit.-Verd.-Kreuz KD64 EK66 KD70/71, Louisenstr. 7, s
— Louis, genannt Töppe, Maurer, Wucherergasse 1c, s
— Auguste, unverehel., Neugasse 15, III
Görn, Karl, Former, am Bahnhofe 8
Görnemann, Theod., Buchbindermstr. u. Galanterie-Arbeiter, kl. Ulrichsstr. 35, I
Görner, Wilh., Telegraphist, Lindenstr. 6, I
— Wilhelm, Thor-Controleur, DAI ⊙A HM, Steinweg 27a
Görtz, Otto, Kaufmann, KD70/71, Fa. **Görtz & Hohnrodt**, gr. Ulrichsstr. 27, II
Götschel, Jul., Maurer, EK66 KD70/71, Unterberg 5, I
— Fr., geb. Knoll, Wittwe, Bäckerg. 4, Hg I
Götter, Aug., Handarb., Bocksbörner 6
— Gottl., Maurer, kl. Sandberg 1, II
— Karl, Schneidermstr., Geiststr. 21, Hg II
— Frdr., Zimmerm., Geiststr. 21, Hg II
Göttert, Ad., Schmied, Taubeng. 1, p
Göttmann, Jac., Schneidermstr., Steg 17, Hg
Götze, Fr. Ed., Assistent, DA3 EK66, Herrenstraße 16, I
— Otto, Dr. phil., Ingenieur, in Fa. **P. Rouvel**, Rannischestr. 24, II
— Ferd., Fleischermstr., Mittelwache 5, p E
— Karl, Fleischermstr., Herrenstr. 19, p E
— Herm., Fabrikarb., Luckeng. 12, I
— Adolf, Handarb., Karlsstr. 7
— Oscar, Kaufm., Landwehrstr. 13a, I
— Gottfr., Kutscher, Franckensstr. 2, Hg
— Karl, Obertelegraphist, Bahnhofestr. 13, III
— Louis, Schmiedemstr., Lindenstr. 22, II
Götze, Karl, Strumpfwirker, kl. Ulrichsstr. 4, II
— M. Ferd., Tuchfabrikant und Tuchhandlung, Domplatz 10, I E
— W. H. Ferd., F. C. Albert u. Gust. Adolph, Tuchfabrikanten, Fa. **Ferd. Götze & Söhne**, am Moritzkirchhof 5, p E
— Christ., geb. Grimm, Wittwe, große Ulrichsstraße 47, III
— Christ., geb. Großmann, Wwe., Lindenstr. 6, II
— Fr., geb. Götze, Wwe., Fleischerg. 26, I E
— Frdr., geb. Herrmann, Wwe., Herrenstr. 19, I
Götzinger, Louise, geb. Benemann, Wwe., alter Markt 35, II
Gohres, Herm., Fabrikarb., Ackerstr. 4
Goldhorn, Aug., Dienstm., Bölberg. 1, p
Goldmann, Leop., Leinwandhändler, gr. Steinstraße 17, I
— H. C. Friedr., Dr. phil., Oberlehrer an der lateinischen Hauptschule des Waisenhauses, Franckensstraße 1, II, M. 12—1
Goldschmidt, Casp., Kaufmann, Rohleder-Handlung, Fa. **C. Goldschmidt**, gr. Brauhausgasse 28, I E
— Markus, Kaufmann, Fa. **M. Goldschmidt**, kl. Klausstr. 14, I E
— Mos. Mich., Kaufmann, Getreide- und Productenhandlung, Fa. **M. M. Goldschmidt**, gr. Ulrichsstr. 24, I
— Ferd., Zimmerm., Brunoswarte 8, p E
— Emma, geb. Hoffmann, Rittergutspächter-Wittwe, Königsstr. 12, p
— Louise, geb. Ernst, Wittwe, Inhaberin einer Weinstube u. Restauration, alte Promenade 28, I
— Franziska, unverehel., Domplatz 5, I
— Pauline, unverehel., Hirteng. 1, Hg I
Gollas, Anna, unverehel., Hedwigsstr. 11, I
Golle, Moritz Karl, Schriftl., kl. Steinstr. 4, III
— Bertha, Trödlerin, Unterberg 6, I
— Wilh., geb. Hädicke, Wittwe, Unterberg 6, I
Golombeck, Karl, Assistent, EK66 KD70/71, Mötzlicher Weg 3, II
Golsch, J. M. Karl, Fellhändler, EK66, Bäckergasse 1, II
Golsche, Jos., Mechanikus, 5. Vereinsstr. 6, I
Goltze, Ad., Hutmachermstr., gr. Klausstr. 9, p
— Aug., geb. Marx, Wwe., gr. Klausstr. 9, I E
Gompf, Agathe, unverehel., am Kirchthore 20, p
— Conc. Pauline, geb. Fabian, Doctor-Wittwe, kl. Wallstr. 3, p
Gondermann, G. M. Karl, sen., Webermeister, an der Halle 6, p
— F. A. Karl, jun., KD70/71, Trödel 15, III
Gorgas, Aug., Handarb., Taubeng. 3
— A. Rob., Kaufm., Hauptagent der Preuß. National-Vers.-Gesellschaft in Stettin, Franckenstr. 5, p, V. 7—9, N. 2—4
— Karl, Schuhmacher, Feldstr. 8, I
Gorges, Wilh., Eisenbahnarb., Zapfenstr. 17a, p
— Ludw., Handarb., Bocksbörner 10, III
Gorgis, Charlotte, geb. Seelig, Wittwe, Mittelstraße 16, III
Gosche, Rich. A., Dr. phil. u. Lic. theol., ordentl. Prof. an d. Universität, Harz 9, II, vom 1. April Karlsstr. 20, II E, V. 10—11
Goßmann, Karl, Schneidermeister, Schmeerstraße 15, III

Universitäts- und Landesbibliothek Sachsen-Anhalt
urn:nbn:de:gbv:3:3-62666/fragment/page=0067

Gothsch, H. Theod., Hauptagent der Feuerversicherungs-Gesellschaft „Deutscher Phönix" zu Frankfurt a. M., Agent der Frankf. Lebens-Versich.-Gesellschaft, Moritzkirchhof 15, p E
— Gust. A., Mehlhändler, RM, Rathhausg. 2, II Geschäftslocal Marktplatz 13
— Louis, Sattlermeister, HM BM, Klausthorstraße 1, I E
Gotsch, Karl, Locomotivführer, Halberstädterstraße 1, p
Gotsche, Franz, Hauseigenthümer, Taubengasse 3, I E
— Johanne, geb. Löffler, Wittwe, Dessauerstr. 3
Gottheil, Wolf, Kaufm., gr. Klausstr. 23, II
Gottschalg, Aug., Post-Commissarius, Sophienstraße 1b, p E
Gottschalk, Karl, Handarbeiter, gr. Brauhausgasse 20, p
— Karl, Handarb., kl. Sandberg 15, III
— Samuel, Oberbergamts-Kassenwächter und Pförtner, Domplatz 1, p
— Karl, Maurermstr., Taubeng. 9, I E
— Louis, Musikus, Garteng. 6, II
— K. Frdr., Schneidermstr., kl. Ulrichsstr. 26, p
— Frdr. Wilh., Schneidermeister, Marktplatz 15, Hg II
— Aug., geb. Wagner, Wittwe, Grünstr. 3
— Bertha, geb. Naumann, Friseuse und Haararbeiterin, gr. Klausstr. 33, II
— Carol., geb. Weidner, separ., Spitze 4, I
Gottwald, Adolf, Restaurateur, „Restaurant Victoria", gr. Klausstr. 41, p, Eingang kühler Brunnen
Grabaum, Ch., Handarb., Schützeng. 19, Hg p
— Wilh., Handarb., Oberglaucha 8, I
— Fr. Aug., Steinhauer, Hirteng. 2, II
Grabenhorst, A. O. Edmund, Kaufm., Kornbranntwein-Brennerei, Destillation, Böllberger Weg 4, Comptoir Rathhausg. 6, Hg III
Grabi, Wilh., Kreisgerichts-Kanzlist, Langeg. 5b, p
Grabinski, Peter, Handarb, Ludwigsstr. 7, p
Grabow, Rud., Korbmacher, Steg 3, II
Grabs, Gottfr., Werkführer, Lindenstr. 26, p
Gräb, Karl u. Aug., Fabrikanten, Fa. **C. Gräb & Söhne**, Dampf-Fournierschneiderei, Niederlage ausländ. Hölzer, Taubeng. 13, p u. I E
— Karl, sen., Rentier, Taubeng. 13, I
Gräbner, Karl, Droschkenkutscher, Brunoswarte 16b, III
— Reinh., Handarb., Neustadt 5
— C., Korbmachermeister, Mittelstr. 14, p
— Auguste, geb. Christian, Wittwe, gr. Wallstraße 20, p E
— Sophie, geb. Stummer, Wittwe, Trödel 19, II
— Joh., geb. Klucke, Wittwe, Mittelwache 2, II
Gräf, Wilh., Factor, Franckensplatz 1
Gräfe, Karl, Aufseher der Strafanst., Henriettenstraße 1, I
— Karl, Buchhändler, Spitze 15, p
— Alfr. C., Dr. med., pract. Arzt, Professor der Augenheilkunde, ☐4, Inhab. des Schwarzburg-Sondersh. Ritterkreuzes 2. Kl., Lindenstraße 20, p E, S. 10—1 in der Augenklinik Steinweg 26
— Bernhard, Braumeister, Mittelwache 14, p
— Jul., Instrumentenstimmer, gr. Ritterg. 9
Gräfe, Aug. Herm., Kaufm., Cigarren- u. Tabakhandlung, Repräsentant der Annoncen-Exped. von Haasenstein & Vogler, Leipzigerstraße 102, Privatwohnung Rannischestr. 13, I
— Frdr., Sattlermstr., Geiststr. 16, I E
— Bernh., Schuhmachermstr., Gerberg. 16, p E
— Louis, Schuhmachermstr., Gerberg. 16, I
— Johanne, unverehel., Kuttelhof 4
— Auguste, geb. Bloßfeld, Wittwe, kl. Schloßgasse 9, I
Gräfenhain, Wilh., Kaufmann, gr. Märkerstraße 17, II
Gräfenstein, Marie, geb. Künstling, separ., Hirtengasse 2, p
— Charlotte, geb. Berndorf, Wittwe, Handelsfrau, Kuttelpforte 3, I E
Graeger, Chr., Buchhdlr. u. Antiquar, Fa. **Chr. Graeger**, alte Promenade 2a, I E, Geschäftslocal Schulgasse 3c
— Fr. Herm., Kaufm., Mineralwasserfabr., Fa. **Wallstab & Gräger**, Königsstr. 22/23, Geschäftslocale Rathhausg. 18 u. Königsstr. 21
Gräper, Peter, Kaiserl. Telegraphen-Inspector, Königsstr. 40, III
Grätz, Gottfr., Handarb., Hirteng. 11, p E
Grätzel, Karl, Schneidermstr., Rannischestr. 13, II
Graf, Frdr., Handarb., Harz 41
— Karl, Handarb., Harz 41, I
— Karl, Comptoirbote, Hospitalplatz 11, p
— E. Emil B., Kaufm., Galanterie-, Korb- und Spielwaarenlager en gros & en detail, Fa. **Emil Graf vormals H. Rüffer**, große Steinstraße 61, p u. I
— Ferd., Kattundrucker, Breitestr. 17, I
— Gottl., Schneidermstr., gr. Ritterg. 6, II
— Ed., Stellmacher, Trödel, 13, I
— Theod. Franz, Kaiserl. Ober-Telegraphist, ⊙DA3, EK66, KD70/71, Blücherstr. 10, II
— Richard, Tischler, Königsstr. 22/23, Hg I
— Geschwister, Modistinnen, gr. Märkerstr. 3, III
Graff, Karl, Postsecretär, Rathhausg. 17, I
Grahl, Franz, Schuhmachermstr., kl. Brauhausgasse 24, p
Grahn, Wilh., Böttcher, Rathhausg. 17, Hg I
— Anna, geb. Greiser, Thon- u. Polimentfabr., Paradeplatz 1, III
Gramm, Wilh., Schneidermstr., Spiegelg. 4, p
— Caroline und Emilie, unverehel., Geschwister, Breitestr. 33, II
Grandam, Emma, geb. Fieth, Post-Director-Wittwe, Schulg. 3a, p
Grandke, Ernst, Täschner und Tapezierer, kl. Märkerstr. 8, p
Granser, Fr., Maurer, kl. Wallstr. 4, p
Grapentin, Joh., Handarb., Spitze 6, I
Grasewurm, Heinrich, Restaurateur, Töpferplan 4, p
Graßhoff, Frieder., geb. Leumuth, Arbeiterin, Breitestraße 15
Graßmann, Franz, Conditor, an d. Halle 1, I
— Aug., pens. Postbeamter Magdeburgerstr. 51
Graßmeyer, Gottl., Handelsm., Oberglaucha 17, I
— Joh., geb. Rabe, Wittwe, Weingärten 23
Graue, Heinr. W., Bahnarb., Freudenplan 3, III
— Frdr., Bahnarb., Harzgasse 2, I E
— Louis H., Handarb., Saalberg 20, I

Universitäts- und Landesbibliothek Sachsen-Anhalt
urn:nbn:de:gbv:3:3-62666/fragment/page=0068

Grauert, Frdr., Droschkenk., Mittelstr. 4, III
— Heinr., Handarb., Weingärten 18, s
— Karl, Maurer, Herrenstr. 9, p
— Franz, Milchhändler, Rathswerder 3, p
— Wilh., geb. Neu, Wittwe, v. d. Steinth. 1, I
— Chr., geb. Schlutticke, Wittwe, gr. Schloßgasse 6, II
— Sophie, geb. Hömer, Wwe., Weidenplan 10, p
— Christ., geb. Krostewitz, Wwe., Saalberg 22, I
— Marie, geb. Schlager, Wittwe, Spitze 17, II
— Marie, unverehel., gr. Sandberg 6, II
Graul, Franz, Handarb., Steg 3, I
— Ernst, Handarb., Spitze 23, p
— Marie, geb. Herrmann, Wittwe, Rathhausgasse 1, p
Gravenhorst, Gust. Georg, Kaufm., Fa. **Georg Gravenhorst**, alte Promenade 2a, II
Grawitz, Frdr., Klempner, Martinsg. 13, I
Grebel, Herm., Lehrer, an der Vorschule des Gymnasiums, Breitestr. 12, p, M. 1—2
Grebin, Emil, Restaurat., Mers. Chaussee 19, E
— Otto, Bahnhofs-Restaurat., am Bahnhof 4, I
Greger, Karl, Kaufm., gr. Steinstr. 72, II
Greifeld, Chr., Drehermstr., Mersb. Chaussee 10b
Greilich, Karl, Maschinenführer, Hanssack, 4, I
Greiner, Herm., Schlosser, Mühlrain 1, III
Grempel, Karl, Schneidermstr., Harz 11, s
Grenzendorf, Karl, Buchdruckereiarbeiter, am Bauhofe 5, II
— Franz, Schlosser, Martinsg. 8/9 III
Greßler, Ed., Apotheker, Fabrik und Handlung von Maschinen u. Apparaten zur Fabrikation moussirender Getränke und zur Schnellessig-Fabrikation, sowie chemisch-technischer Apparate; Anstalt zur Anfertigung künstlicher Mineralwässer, Fa. **N. Gressler**, alter Markt 25, p, vom 1. April Mühlgraben 10, E
— Wilh., Schuhmacher, Unterplan 6, III
Greulich, Minna, geb. Pfeiffer, Wittwe, Saalberg 10, I
Greve, Frdr., Schneidermstr., gr. Sandberg 8, II
— August, Schneider, gr. Ritterg. 4
Grey, Frdr., Zimmerm., Bäckergasse 4, II
Grieb, Heinr., Walzmeister, Dessauerstr. 1, I
Griebel, Frdr., Schaffner, Leipzigerstr. 9, II
Griebsch, Jul., Victualienhdlr., Neustadt 4, p E
Griesacker, Joh., Müller, Mühlberg 6, I
Grießmann, Herm., Dienstm., gr. Steinstr. 48
— Sophie, geb. Koch, Wittwe, große Steinstraße 48, I E
Grimm, Frdr. August, Locomotivführer, EK66, KD70/71, Martinsg. 8/9, I
— Frz., Zimmermstr., Harz 18/19, p E
Grober, Henr., geb. Meinhardt, Wittwe, Mühlberg 1, III
Grodrian, Edm., Eisenbahnbeamter, Grünstr. 2
— Karol., geb. Bremer, Wittwe, am Bauhof 4, p
— Amande, Näherin, kl. Sandberg 20, II
Gröbel, Jul., Barbier, kl. Brauhausg. 3, II
— Aug., Schneidermstr., Barfüßerstr. 7, Hg I
Gröber, Louis, Tischlermstr., alter Markt 19, p
— Marie, geb. Schneller, Wittwe, Topf- und Steinguthändlerin, Rathhausg. 1, I
Gröhe, Gust., Kaufmann, Tabak- u. Cigarrenfabrik, chinesische Theehandl., Fa. **G. Gröhe**, Leipzigerstr. 104, p
Gröper, Ehregott, Rentier, alte Promenade 14, p
— Wilh., Packmeister, gr. Sandberg 4, III
Gröschner, Herm., Bahnarb., Mühlgasse 2, p
Größler, Rob., Buchbindermstr., kl. Wallstr. 3, I
— Fr. Herm., Steinhauer, Geiststr. 5, II
Gröst, Gottl., Handarb., an der Halle 13, I
— Gottfr., Maurer, Grafeweg 13, II
Grötzner, Albert, Handschuhfabrikant, gr. Steinstraße 17, Geschäftslocal gr. Steinstr. 13, p
Groh, Caroline, geb. Mädicke, Wittwe, kl. Ulrichsstr. 10, I
Grohl, Wilh., Brennmstr., Kapelleng. 6, p
Grohmann, Gust. A., Maschinenmeister, Martinsgasse 1, p
— Jos., Rentier, Kleinschmieden 1, II E
— Gust. Ad., Schriftsetzer, Martinsg. 1
— Joseph, Siebmachermstr., Zwirn-, Garn- und Siebwaarenhdlg., Klausthorstr. 6, p
— Joh., Siebmacher, kl. Klausstr. 7, Hg
— Amalie, geb. Schober, Wittwe, Scharrng. 3, I
— Marie, geb. Lincke, Hausbesitzerin, Bäckergasse 7, I E
Groll, Henr., geb. Haring, Wittwe, Leipzigerstraße 12, p
v. Groncfeld, Elsbeth, Stiftsdame, Rathhausgasse 16
Groos, Julie, geb. Müller, Militär-Oberpfarr.-Wittwe, Weidenplan 3
Grosch, Ludw., Korbmacher, Oberglaucha 31a, I
— Karl, Packmeister, Landwehrstr. 18
Groß, Aug., Handelsmann, Franckensplatz 7, II
— Ludw., Oberstlieutenant z. D., ⊠3 m. Schw. ✠ BM HM, Zincks Garten 2, II
Große, Ed., Assecuranz-Beamter, Wilhelmsstr. 5, III
— Ernst, Bremser, Herrenstr. 7, Hg I
— F. Ed., Buchbindermstr., Taubeng. 2, II
— Karl, Fleischermstr., Domplatz 6, p
— Max, Handarb., Steg 3, p
— Franz, Handarb., Weingärten 9, I
— Alb., Handarb., Schützeng. 16, II
— Frdr., Handarb., Mittelstr. 4, p
— Frdr., Handelsm., Feldstr. 7, I E
— Louis, Kaufm., Spitze 25, I, W. —10
— Hugo, Lehrer an den städt. Schulen, Breitestraße 12, I, N. 3—4
— Fr., Maurer, Spitze 7b, II
— Joh., Postconducteur, Karzerplan 1, I
— Ed., Schlosser, Harz 33, I
— Karl, Tischlermstr., Bahnhofsstr. 8, II
— Amalie, geb. Rößler, Wittwe, Rentiere, gr. Ulrichsstr. 39
— Amalie, geb. Zorn, Wittwe, Rentiere, Niemeyerstr. 12, p E
— Christ., geb. Geppert, Wittwe, kl. Lerchenfeld 2, I
Großer, Emil, Schneider, Geiststr. 23, I
— Clementine, Lehrerin, Marktpl. 15, III
Großkowiack, Joh., geb. Kindler, Wwe., Scharrngasse 3, II
Großmann, Franz Alb., Handarb., Martinsberg 5, III
— Franz, Bahnwächter, kl. Sandberg 18, II
— Rob., Korbmacher, Oberglaucha 13, I E
— Salom., Pferdehändler, Fa. **Salomon & Grossmann**, Töpferplan 4, II E
— Ernst, Täschner u. Sattlermstr., Mittelstr. 13, p
— Wilh., Schuhmachermstr., Obergl. 17, p

Universitäts- und Landesbibliothek Sachsen-Anhalt
urn:nbn:de:gbv:3:3-62666/fragment/page=0069

Großmann, Karl, Zimmermann, große Rittergasse 18, II
— Wilh., geb. Pille, Wittwe, Leipzigerstr. 44, II
— Emilie, geb. Jänicke, Wwe., Fleischerg. 38, III
Großpietsch, Rob., Schneidermstr., gr. Rittergasse 16, II
— Paul., geb. Wolff, Wittwe, Bergg. 2, III
Grothum, Heinr., Musikus, gr. Steinstr. 17, I
— Hermann, Steinmetzmstr., Werkstatt f. Stein- und Bildhauerei, Klausthor-Vorstadt 6, I
— Rosine, geb. Eichapfel, Wittwe, Holzplatz 1, p E
Grotjan, Herm., Dr. phil. und Oberlehrer an der Realschule, Steinweg 30, E
— Carol., geb. Neumann, Wwe., gr. Berlin 9, II
Grotius, F. Gustav, Hauptkassen-Rendant der Francke'schen Stiftungen, Franckensplatz 1, M. 12—2
— Ludwig, Rentier, Schulg. 2b, p
— Aug., Heinrich, Schuhmachermeister, Mittelwache 9, p E
Grotzky, Alb., Handarb., kl. Brauhausg. 24, II
Gruber, Franz, Brauer, Böllberger Weg 8/9
— Chr., geb. Heyne, Gerichtsr.-Wwe., Fleischergasse 25, III
Grubick, Stephan, Fabrikarb., Herrenstr. 11, I
Grün, Joh., Weinhändler, Fa. **J. Grün**, Rathhausgasse 2, p E
Gründig, Aug., Schriftsetzer, Posamentier- und Wollwaarenhdlg., alte Promenade 15, p E
— Karl, Bahnarb., Martinsg. 13, II
Gründler, Ernst, Pantoffelmacher, Geiststr. 24, I
Grüne, Marie, unverehel., Jägerplatz 14, II
Grünewald, Christ., Restaurateur, kühler Brunnen 2, II
— Carol., geb. Leidloff, Wittwe, Freudenpl. 1, I
Grünhagen, Karl, Rentier, Lindenstr. 10, p E
Grünhardt, Herm., Bäckermstr., Harz 42, p
Grürmann, Amalie, geb. Röder, Wittwe, kl. Ulrichsstr. 4, II
Grützbach, Wilh., Glasermstr., Steinweg 45/46, p
— Richard, Schlosser, Geiststr. 30, I
— Henr., geb. Korb, Wittwe, alt. Markt 14
Gruhl, Herm., Grubenbes., Königsstr. 21, II
Grulich, Osc., Gymnasiallehr., Louisenstr. 19, II
Grund, Karl, Markthelfer, Geiststr. 6, Hg I
— Wilh., geb. Weber, Wwe., gr. Märkerstr. 7, I
Grundmann, F. Gottl., Aufseh. d. Strafanstalt, HM DA3, am Kirchthore 16
— Alb., Brunnenmacher, Zapfenstr. 14, p
— Aug., Cigarrenmacher, Grasweg 23, II
— Karl, sen., Fleischermstr., Spitze 30, p
— Karl, jun., Fleischermeister, EK66, KD70/71, Spitze 30, p
— G. Ludw., Fleischer, Mühlberg 1, II
— Ernst, Handarb., Trödel 7a, II
— Christ., Hospitalit, Gottesackerg. 15, II
— F. Gust., Lieutenant a. D., ✠2, Leipzigerstraße 58, II
— C., Näherin, an der Halle 16, II
— Johanne, Rentiere, Spitze 3, p E
— Emilie, unverehel., Rentiere, Barfüßerstraße 7, II
Grune, Rob., Schaffner, Leipzigerstr. 78, II
Gruneberg, A. Karl, Oeconom u. Braunkohlengrubenbesitzer, Geiststr. 43, E
Gruneberg, Jul., Kaufm., Eisen-, Stahl-, Messing- und Kurzwaaren-Handlung; Materialwaaren-, Tabakshandl. und Destillation, Fa. **J. Gruneberg**, gr. Ulrichsstr. 39, p E
— Frdr., geb. Rudloff, Wittwe, Geiststr. 44, p
Gruner, Joh., Schneidermstr., gr. Schlamm 7, I
Grunert, Aug., Handarb., Brunoswarte 9, II
— Frdr. L., Victualienhdlr., Geiststr. 65, p E
— Carol., geb. Apelius, Maurer-Wittwe, große Ritterg. 2, II
— Frdr., geb. Hilpert, Wittwe, Kellnerg. 8, III
Grunewald, Karl Wilhelm, Buchbindermeister, Schmeerstr. 20
— Alb., Bahnbeamter, Rathhausg. 14, II
— Wilh., Rangirmeister, EK66, Töpferpl. 9, p
— Amalie, geb. Hennicke, Wittwe, kl. Ulrichsstraße 8, I
— Joh., geb. Nulsch, Wittwe, Königsstr. 17, p
— Frdr., unverehel., Rentiere, Mauerg. 2, I
Grunicke, Wilh., Schaffner, ✠, Klausthorstr. 5, I
Grunsfeld, Jac., Handelsmann, Thalg. 1, I
Grupe, Wilh., Bremser, Mühlrain 2, I
Gubsch, Frdr. J. E., Stellmachermeister, Bauhof 1, E, neue Promenade 14, p Eo
— Theodor, Stellmacher, Bahnhofsstr. 10, Hg II
Guckenberger, Joh. Mich., Rentier, Geiststr. 13, I
Gudat, Gustav, Sattler- und Täschnermstr., kl. Klausstr. 3, p
Gudenthaler, Therese, geb. Fischer, Wwe., Zenkergasse 5, p
v. Guérard, Aug., geb. Holstein, Dr.-Wittwe, Fleischerg. 37, I E
Guericke, Heinr. Ernst Ferd., Dr. u. Professor der Theologie, KO3. Mauerg. 7, II
Gühne, Bertha, unverehel., Steg 12, I
Güldenberg, E. Fritz, Postsecretär, Landwehrstraße 11a, I
— Henr., geb. Kutscher, Wittwe, Landwehrstr. 11a, I
Güldenfuß, Louise, unverehel., Tapisseriegeschäft, Leipzigerstr. 101, p u. I
— Carol., geb. Beeck, Wwe., Leipzigerstr. 101 p u. I
Günsch, Frdr., Kaufmann, Colonial-, Materialwaaren-, Spirituosen- u. Cigarrengeschäft, gr. Brauhausg. 16, p E
— Sam., Postschaffner, Breitestr. 13, p
— Christiane, geb. Ulrich, separ., Rathhausgasse 9, I
— Soph., geb. Huth, Wittwe, Kellnerg. 6
Günther, Ernst, Kassen-Assistent der Magdeburg-Leipziger Eisenbahn, Brüderstr. 13, II E
— Wilh., Bäckermstr., Kellnerg. 6, p
— Franz L., Böttchermstr., Kellnerg. 7c, p E
— Bernh., Büreaudiener, an der Halle 12, II
— Karl, Cantor emer., Leipzigerstr. 12, p
— Wilh., Dienstmann, Bahnhofsstr. 11, p
— Frdr. W., Dr. phil., College an der Realschule des Waisenhauses, Schulberg 1, I E, M. 12—2
— Rob., Gelbgießer, Mittelstr. 15, I
— Frdr., Getreidemäkler, Fleischerg. 46, p
— Karl Frdr., Kunst- u. Handelsgärtner, Leipzigerstr. 12, p
— Aug., Handelsmann, Herrenstr. 2
— Karl, Handarb., Domplatz 7, I
— Karl, Handarb., Kapellengasse 2, I
— Frdr., Handarb, Neustadt 5, II

Universitäts- und Landesbibliothek Sachsen-Anhalt
urn:nbn:de:gbv:3:3-62666/fragment/page=0070

Günther, Karl G., Handarb., Garteng. 5, p E
— Georg, Instrumentenmacher, große Ritterg. 18, I E
— Herm., Kaufmann, gr. Ulrichsstr. 23, II
— Gottfr., Kutscher, Unterberg 11, II
— Wilh., Maurer, Garteng. 5, I
— Aug., Maurer, Franckensplatz 1
— Karl, Maurer, gr. Ritterg. 9
— Gottfr., Rentier, Königsstr. 12, I E
— Frdr., Schmied, kl. Schloßg. 5, p E
— F. Wilh., Schmied, gr. Steinstr. 10, p
— Herm., Steinhauer, Lilieng. 5
— Rob., Tischlermstr. und Inhaber einer Weißwaarenhdlg., alter Markt 22, p
— Louis, Tischler, gr. Wallstr. 19, I
— Wilh., Tuchmacher, Werderg. 2, I
— Karl, Wagenwärter, Luckeng. 7, p
— Karl, Zimmerm., Bahnhofsstr. 6, p
— Aurora, Lehrerin, Langeg. 19/20, III
— Carol., geb. Schmidt, Wittwe, Kellnerg. 6, I E
— Marie, geb. Koch, Rentiere, Königsstr. 12
— Emilie, geb. Bolms, Wittwe, Rannische straße 10, III
— Jacobine, geb. Engelhardt, Steuer-Control.-Wittwe, Schulg. 4, II

Günzel, Joh., Tischler, Magdeburgerstr. 30, s

Güstel, Karl, Kaufmann, HM BM, gr. Steinstraße 27/28, p E

Güttel, August, Maurer, Zenkerg. 5, I

Güttner, A. Frdr., Restaurateur, RM, Marktplatz 2, p
— Karl F. A., Seilermeister u. Materialwaarenhändler, RM, Klausthorstr. 7, p E

Guischard, Agnes, geb. Hundrich, Geh. Steuer-Raths-Wittwe, Schulberg 2, III

Gumbiel, Christ., geb. Trautmann, Wittwe, Schloßberg 1, I

Gumprecht, Frdr. Wilh., Handarb., Leipzigerstraße 21, III

Gundermann, Wilh., Handarb., Bärgasse 7, II
— Louis, Kaufm., Tuch-, Seiden- und Modewaarenbdlg., Lager fertiger Mäntel, Mantillen und Jacken, Weißwaaren- und Leinenlager, Fa. **L. Gundermann**, Schmeerstr. 41, p u. II
— Moritz, Kaufm., gr. Steinstr. 73, II
— Simon, Kaufm., kl. Sandberg 20, I

Gundlach, Heinr., Schriftf., Breitestr. 32, I E
— Joh., ord. Lehrerin an d. Bürgerschule, Taubengasse 8, I
— Carol., geb. Kretschmar, Polizeiverw.-Wittwe, Taubengasse 8, I

Gunkel, Therese, geb. Schwerin, separ., Schulberg 5, p

Gurland, Gustav, Schuhmachermeister, alter Markt 9, II

Gutjahr, Frdr., Schuhmachermeister, Martinsgasse 21

Guth, Frdr., Steinhauer, Weingärten 18, p

Gutsche, J. Wilh., Rechnungsrath, ⊞4, Sophienstraße 3, I E

Gutschow, Franz, Kaufm., in Fa. **Gutschow & Barnieske**, Marktplatz 8, II

Gutsmuths, M. Alwine, geb. Lehmann, Wwe., Harz 10a, II

Gutzki, Jul., Bahnhofs-Inspector der Berl.-Anh.-Eisenbahn, am Bahnhof 4, I

Gygas, Fr. Wilh., Rentier, gr. Märkerstr. 27, II E

Gymnasium, städtisches, Sophienstr. 11

H.

Haack, Heinr., Handarb., Garteng. 1/3, p
— Frdr., Handarb., Unterplan 6, II
— Louis, Handarb., Langeg. 6, I
— Arthur, Kaufm., Harz 39, p
— Alb., Maurer, Weingärten 20, p
— Otto, Musikus, Gerberg. 8, I
— K. Wilh., Schiefer- u. Ziegeldecker, Schützengasse 9, I
— Theod., Victualienhdlr., Königsstr. 16, s
— Emma, geb. Neumann, Wittwe, Restauration zur böhmischen Bierhalle, gr. Ulrichsstr. 24, p
— Joh., geb. Gebhardt, Waschfrau, Herrenstr. 1, I

Haake, Gottfr., Brunnenmacher, Dessauerstr. 1a

Haas, Robert, Assistent, Saalberg 14b, I

Haase, Frdr., Armenkassendiener, a. d. Halle 15, I
— Frdr., Bahnbeamter, Niemeyerstr. 6, II
— Ferd., Bauuntern., Hedwigsstr. 11, p E
— Heinr., Böttchermstr., gr. Ulrichsstr. 22, I
— Louis, Handelsgärtner, am Geistthore 1a, p E
— H. Ferd., Gärtner, Oberglaucha 22, I
— Heinr., Juwelier, Gold- und Silberarbeiter, Lager von Gold-, Silber- und Alfenidewaaren, Leipzigerstr. 25, I
— Wilh., Handarb., Ludwigsstr. 10
— Ernst, Handarb., Ludwigsstr. 9
— Albr., Hofmeister, hinter d. Landwehr 1, p
— Adalb., Kaufm., Hospitalplatz 1, III
— Wilh. O. Ad., Kaufm., Spedition, Cigarren en gros und Producten-Geschäft (Specialität Chamotte, Thon, Formsand ꝛc.), in Fa. **A. W. Haase**, Comptoir Leipzigerstr. 6, Privatwohnung Neunhäuser 2, II
— Chr. Ed., Kaufm., Magdeburgerstr. 47, p
— Rich., Kupferschmied, Weingärten 28, p
— gen. Bollmann, Kutscher, gr. Märkerstr. 18, III
— Frdr. Wilh., Lohnkellner, Klausthorstr. 23, I
— F. Louis, Oeconom, Leipzigerstr. 80, p E
— Wilh., Privatmann, Langeg. 21, I
— Fr. G. Ferd., Restaurateur, Marktplatz 2, I
— Aug. Herm., Stärkefabrikant, Langeg. 13, p E
— Ludw., Taxator, Schmeerstr. 11, II
— Wilh., Tischler, Hirteng. 3, p
— Frz., Tischlermstr., hinter dem Harze 4, I
— Wilh., Töpfer, Harzgasse 12, I
— Pauline, geb. Böger, separ., Ludwigsstr. 9, I
— Louise, geb. Stoy, Rentiere, vor dem Steinthore 6, II
— Minna, geb. Voigt, Kaufmanns-Wwe., Weidenplan 6b, I
— Anna, geb. Bosse, Wittwe, Magdeburgerstraße 5, II
— Therese, geb. Spindler, Wittwe, kl. Ulrichsstraße 13, I
— Dorothee, geb. Föhring, Wittwe, Wörmlitzerstraße 8
— Frieder., geb. Köster, Wittwe, Kubg. 4, I
— Marie, geb. Hübner, Wwe., am Moritzth 1, II

Haasenstein & Vogler, Annoncen-Expedition Leipzigerstr. 102, p

Haaßengier, Andr., Rentier, große Steinstraße 10, I E

Universitäts- und Landesbibliothek Sachsen-Anhalt
urn:nbn:de:gbv:3:3-62666/fragment/page=0071

Haaßengier, Ferd., Gürtlermstr. u. Neusilberarb., gr. Klausstr. 26, p
— Paul, Kaufm., Neusilber- u. Messingwaarenfabrik, Fabrik in der Kgl. Strafanstalt, Lager in Silber-, Neusilber-, Alfenide-, Brittania-, Messing-, Stahl-, Bronce-, Marmor-, Alabaster-, geschnitzten Holzwaaren, sowie feinen Leder- u. Galanteriewaaren; Ball- u. Promenadenfächer, Manchettenknöpfe ꝛc., Fa. **Andreas Haassengier**, gr. Steinstr. 10, p
— Ernst, Kaufm., Bank- und Wechselgeschäft, Vertreter der Braunschweig-Hannoverschen Hypothekenbank, Fa. **Ernst Haassengier**, Mitinhaber der Firma Andr. Haaßengier, große Steinstr. 10, p, Privatwohnung gr. Ulrichsstraße 32, II
— Bertha, geb. Gleitsmann, Wittwe, gr. Klausstraße 26, I E
Habekus, G. K., Möbel-Transporteur, vor dem Steinthore 6
Haberer, Heinr., Handelsm., Harz 44, I
Haberkorn, Ferd., Kupferschmied, Thalg. 6, III
— Ed., Lehrer, Franckensplatz 1
— Henr., geb. Heidenreich, Wwe., Saalberg 21, I
Haberland, H. Frdr., Schuhmachermstr., kleiner Sandberg 1, I
Habermann, Heinr., Bahnarbeiter, Pfännerhöhe 10, II
— Heinr., Wagenwärter, Landwehrstr. 15, I
— Ernst Fr., Strafanstaltsaufs., Mühlweg 9, s
Haberstroh, C. A. Herm., Directör des Stadt-Theaters, alte Promenade 28, II, B. 8—9, N. 4—5
Hachtmann, Wilh., Buchbindermstr. u. Galanteriearbeiter, EK66 KD70/71, gr. Schloßg. 3, I
— Emilie, geb. Ehrhardt, Kaufmanns-Wittwe, gr. Schloßg. 3, p E
Hackemesser, Eduard, Restaurateur, vor d. Steinthore 10, p
Hackenberg, Joh., Bahnarb., Pfännerhöhe 8, I
Hackert, Florentine, geb. Merten, verw. Registrator, gr. Steinstr. 44, I
Hädicke, Karl, Handarb., Mühlweg 22, s
— Louis, Hausbes., Schulberg 2, p E
— Aug., Klempnermstr., Jägerplatz 6, p E
— Aug., Getreidemäkler, kl. Sandberg 10b, p E
— Gottfr., Maurer, Brunoswarte 6, p
— Rob., Mechanikus, Schulberg 2, p
— C. Alex., Schneidermstr., KD70/71, Schulberg 2, I
— Gust., Schneidermstr., Steinweg 36, II
— Gust., Schriftsetzer, Steg 10, I
— Theod., Obertelegraphist, Schulberg 2, p
— Ernst, Tischlermstr., Leipzigerstr. 12
— F. Wilh., Tischlermstr., Leipzigerstr. 12, II
— Ludw., Tischlermstr., Steinweg 43
— Louis, Zimmerm., Jägerplatz 3, p E
— Auguste, geb. Lauterhahn, Wittwe, Bäckergasse 10, p E
— Auguste, geb. Hädicke, Rentiere, alte Promenade 13, I E
— Caroline, geb. Naumann, Wittwe, Breitestraße 5, p E
— Henr., unverehel., Herrenstr. 19, I
Hädrich, J. Karl, Zimmergef., Schützeng. 6
— Beate, geb. Beiche, Wwe., Schützeng. 8, p E
Häger, Frdr., Kunstschleifer und Messerschmied, Grafeweg 19, p
Hänchen, Johanne, Schneiderin, Jägerg. 1, II
Händel, Gust., Metalldreher, Oberglaucha 10, III
Händler, Frdr., Handarb., Kapelleng. 11, p
— Frdr., Handarb., Breitestr. 27, I
— Karl, Handarb., Garteng. 9, p
— Oskar, Kaufmann, Leinen- u. Weißwaarenhandlung, Fabrik u. Lager fertiger Wäsche für Herren und Damen, Fa. **F. W. Händler**, gr. Ulrichsstraße 60, p, Privatwohnung großer Schlamm 1, II
— Ernest., geb. Lorenz, geschied., Brunoswarte 17
Häner, Rosalie, geb. Lautenschläger, Dr.-Wittwe, Steinweg 47, II
Hänert, Alb., Inspector der Arbeitsanstalt, ⊙A, gr. Steinstr. 34, p
— Theod., Kaufmann, kl. Märkerstr. 5, p., Fa. **F. Hensel & Hänert**
— Amalie, geb. Uhlig, Prediger-Wittwe, am Moritzkirchhof 7, I E
Hänsch, Ernst, Drechslermstr., Spitze 11, I E
Hänschel, L. Ferd., Kaufmann, Material- u. Colonialwaaren-, Cigarren- und Spirituosenhandlung, Fa. F. Hänschel, gr. Ulrichsstr. 62 und gr. Steinstr. 1, I E
— Jul., Kaufmann, Königsplatz 3, p, Fa. **Hänschel & Liebermann**, Producten-Geschäft, General-Agentur d. Preußischen **Feuer**-Versicherungs-Actien-Gesellschaft und der Preußischen **Hagel**-Versicherungs-Actien-Gesellschaft zu Berlin
— H. Karl, Oeconomie-Inspector, Böllberger Weg 11, I
— Minna, geb. Reinhardt, Wittwe, Barfüßerstraße 13, II
Härtel, Karl, Bücher-Expedient, Oberglaucha 28, I
Härtel & Löber, Agentur-, Commissions- und Incasso-Geschäft, alter Markt 10, I
Häßler, Frdr., Eisenbahn-Inspections-Assistent, Magdeburgerstr. 45, p
Hättler, Herm., Uhrmacher, Mühlberg 1, I
— Marie, geb. Rhenius, Wittwe, Mühlberg 1, I
Häuber, Adolph, Kaufm., Droguen- und Farbewaaren-Handlung, Fa. **Gebrüder Häuber**, Schmeerstr. 30, II
Häuser, Heinr., Drehorgelspieler, Schützeng. 6, I
— Aug., Drehorgelspieler, Schützeng. 15, p
— Joh., Handarb., Mühlg. 3, Hg I
— Herm., Stadtpostbote, EK66 KD70/71, gr. Steinstr. 12
Häußler, Aug., Hausbes., kl. Ulrichsstr. 6, p E
— F. G. Karl, Fabrikant, HM, Königsstr. 18, p, Fa. **Georg Salomon's Nachfolger**, Geschäftslocal Magdeburgerstr. 32 (Maille)
Hävecker, R., Diätar, Bahnhofsstr. 11, I
Haferland, August, Hausmann, kleine Steinstraße 6, p
Hagedorn, Frdr., Gerichtsbote a. D., DA3, Leipzigerstr. 13, III
— Emil, Optikus und Mechanikus, Lager und Werkstatt optischer und mathem. Instrumente, Harz 14, p, Geschäftslocal gr. Ulrichsstr. 53, p
— Louis, Tischlermstr., gr. Berlin 16a, p
— Louise u. Emilie, Geschwister (Pensionat), gr. Klausstr. 38, I

Universitäts- und Landesbibliothek Sachsen-Anhalt
urn:nbn:de:gbv:3:3-62666/fragment/page=0072

Hagelberg, Arn. Jos., Kaufm., Schnittwaaren-, Herren-Garderobe-Magazin, Federn- u. Betthandlung, Fa. **A. J. Hagelberg**, Schülershof 22, p E
Hagelgans, Conrad, Handarb., Hospitalpl. 2, p
— Gotth., Handarb., an der Halle 15, II
Hagemann, August, Drechslermstr., gr. Wallstraße 10, II
— Frdr., Handarb., Mühlberg 8, I
— A. R., Maurer, Spitze 27, I
— Ed., Mechanikus, Fabrik von Reißzeugen u. mathem. Instrumenten, Fa. Gebr. Hagemann in Berlin u. Halle, Mühlweg 26, p
— Bernh., Rentier, Hedwigsstr. 7, I E
— Wilh., Schuhmacher, Steinbocksg. 2, II
— A. W. Eduard, Tischlermeister, Hospitalplatz 4, I E
— Amalie, geb. Storbeck, Wittwe, kl. Märkerstraße 1
Hagemeier, Eugenie, unverehel., Pensionat für junge Mädchen, gr. Berlin 15, I
Hagen, Frz., Bäckermstr., kl. Klausstr. 6, I E
vom Hagen, Carl H. W. Chr., Bürgermeister, Landrath a. D., Mühlweg 15, I E, V. 10—12 auf dem Rathhause.
— Th., Freiherr, Rittergutsbes., Königsst. 30, II, vom 1. April c. Louisenstr. 6
Hagenbüchner, Karl, Maurer, Schützeng. 4, p
— Alb., Schuhmachermstr., Saalberg 1, I
— Rosine, geb. Götze, Wittwe, Bäckerg. 6, p
Hagendorf, K., Vorarbeiter, Mötzlicher Weg 2, p
Hahmann, Karl, Lehrer, Franckensplatz 1
— Karl, Schlossermstr., gr. Sandberg 6, I E
Hahn, Philipp, Handarb., Geiststr. 30, p
— Herm., Kreiskassenbote, Rathhausg. 12, I
— Theodor, Königl. Steuer-Inspector, Leipziger Platz 4, I
— Frdr., Schuhmachermstr., Leipzigerstr. 8, Hg p
— Phil., Schuhmachermstr., Geiststr. 31
— Amalie und Ernestine, Geschwister, Barfüßerstraße 1, II
— Minna, geb. Schönerstedt, Postsecretär-Wwe., Klavierlehrerin, gr. Brauhausg. 26, I
— Aug., geb. Sparkäse, Kreisgerichts-Secretär-Wittwe, gr. Märkerstr. 13, I
Hahndorf, Wilh., Handelsmann, kleine Ulrichsstraße 13, p E
— Fr., Zimmerm., Mühlenbauer, Harz 44, p E
Hahne, Frdr., Former, Brunoswarte 10b
Hahnemann, Th. Aug. Rich., Bremser, ✠ 2, Liebenauerstr. 8, I
— Ernst Frdr. Louis, Professor und Oberlehrer an der latein. Hauptschule, Rannischestr. 18, I, M. 12—1
Hake, Frdr., Aufseher, Feldstr. 9, p
Halbe, Heinr. F., Schuhmachermstr., kl. Ulrichsstraße 4, p
— Kathar., geb. Fromm, separ., Dachritzg. 5, III
Halbfaß, Heinr. C. A., Polizei-Sergeant, kleine Steinstr. 3, II
Halbrecht, Frdr., Postschaffner, DStK KD64 KM DA2, Spiegelg. 3, II
Halfpap, Herm., Secretär, ✠2 ⊙ DA3 EK66 KD70/71, Niemeyerstr. 10, I, M. 12—2
Halle, Ad., Buchdrucker, Langeg. 6, I
— Franz, Handarb., Oberglaucha 38, I
Halle, Gustav, Hofmeister, Hallg. 7, 1
— Wilh., Musikdirector, dessen Frau Mathilde, geb. Wippern, verw. gewes. Lehmann, Modistin, Graseweg 1, I
— A. Gottl., Schuhmachermstr., Harzg. 11, I E
— Wilh., Schuhmachermstr, 3. Vereinsstr. 4, p
— J. C. Frdr., geb. Walter, Wittwe, Fleischergasse 42, p E
— Chr., geb. Dietz, Wittwe, kl. Ulrichsstr. 29, p
— Ernestine, geb. Gerold, Wittwe, Bockshörner 9, I E
Hallen, Karl, Schneider, kl. Klausstraße 5
Haller, Joh. Chr., Stärkefabr., Fa. **J. C. Haller**, Königsstr. 2, p E
— Wilhelmine, geb. Hellmuth, Wittwe, Leipzigerstraße 102, I
Halle'scher Bank-Verein von Kulisch, Kaempf & Co., Bank- und Wechselgeschäft, An- u. Verkauf von Effecten, Annahme von Depositen ꝛc., kl. Steinstr. 5a, p, V. 8—1, N. 3—6
Halle'sche Bier-Brauerei, Commandit-Gesellschaft auf Actien, **E. Michaëlis & Co.**, Comptoir, Wuchererstr. 9
Halle'sche Spielkarten-Fabrik von Ludwig & Schmidt, Landwehrstr. 10
Halle'sche Mineralwasser- & Liqueur-Fabrik (Wallstab & Gräger), Haupt-Niederlage Rathhausg. 18
Halle'sche Zuckersiederei-Compagnie, Hospitalplatz 11/13
Halle'sche Salinen- und Bergwerks-Gesellschaft „Pfännerschaft", Klausthor-Vorstadt 16
Halle'sche Papierwaaren-Fabrik B. Levy & Co., gr. Steinstr. 8
Halle'scher Wohnungs-Verein (Eingetragene Genossenschaft), Baubureau Schulberg 3, p
Halle'sche Maschinenfabrik und Eisengiesserei (Aktiengesellschaft), vormals R. Riedel & Kemnitz, Merseburger-Chaussee 11
Halle'sche Maschinenöl- und Dachlack-Fabrik von Mehlmann & Sülzner, hinter der Landwehr 3a
Halle'sches Arbeits-Nachweis-Büreau, kleine Klausstr. 4 p
Hallupp, Karl E., Kurzwaarenhdlr., a. d. Glauch. Kirche 1, p
— Karl, Maurer, Brunoswarte 19, I
— Herm., Zeug- und Pfannenschmiedemeister, Brunoswarte 19, I E
— K. Louis, Schlossermstr., EK66, KD70/71, Schützeng. 20, I E
— Frdr., Schneidermstr., Zapfenstr. 18, II
— Karl, Schlosser, Zapfenstr. 17b, III
— Wilhelmine, geb. Hergert, Blumenhändlerin Schülershof 9, II
— Charlotte, geb. Koch, Wittwe, Oberglaucha 23a, p
— Aug., unverehel., Blumenhändlerin, Zapfenstraße 18, II
Hamann, Frdr., Handarb., Lindenstraße 7, p
— Wilh., Handarb., Steg 3, p
— Wilh., Gärtner, Lindenstr. 25, III
— Reinh., Maurer, Bärgasse 9
— Gottl., Stuhlflechter, Bäckerg. 6, p
— J. Karl, Topfstricker, Geiststr. 47, p

Universitäts- und Landesbibliothek Sachsen-Anhalt
urn:nbn:de:gbv:3:3-62666/fragment/page=0073

Hambusch, August, Cigarrenmacher, Schützengasse 20, I
— Christine, geb. Wagner, Wittwe, Breitestr. 33
— Marie, geb. Schmidt, Wwe., Bocksbörner 8, II
Hamel, Karl, Schaffner, Leipzigerstr. 89, III
Hammelmann, Ferd., Handarb., Saalberg 16, I
— Pauline, geb. Genthe, Wwe., Graseweg 1, II
Hammer, Alb., Aufs. d. Straf-Anst., HM DA3, am Kirchthore 16
— Wilh., Aufseher, kl. Sandberg 17, III
— Samuel, Baumwollen-, Garn- u. Posamentierwaarengeschäft, Geiststr. 55, p
— August, Brunnenmacher, an der Glauchaischen Kirche 6, III
— Albert, Hallore, Spitze 33, I
— J. C. August, Handarb., Mühlweg 7, s
— Lebr., Handarb., EK66, KD70/71, Unterberg 5, III
— Emil, Handarb., kl. Schloßg. 4, p
— Gottl., Handarb., Steinweg 38, p
— Christ., Handarb., Schülershof 16, p
— Ludw., Handarb., am Stege 15, I
— Gustav, Fabrikarb., alter Markt 24, p
— Frdr. G., Kaufmann, Tuchhdlg., Fa. **E. G. Hammer**, gr. Klausstr. 35, p E
— Frdr., Kirchhüter der Domkirche, gr. Ulrichsstraße 13, Sg I, M. 1—2
— Otto, Kreisgerichts-Diätar, große Märkerstraße 22, III
— Wilh., Kupferschmiedemeister, große Ulrichsstraße 26, I E
— Herm., Kutscher, Martinsg. 12, I
— Wilh., Maurer, Gottesackerg. 12, Hg I
— Heinr., Maurer, Zinck's Garten 6, s
— Heinr., Schuhmachermstr. und Läuter, Domplatz 3, p
— Emil, Zimmerm., kl. Schloßg. 4
— Karl, Zimmerm., Steinweg 14, p E
— Auguste, geb. Miethling, Wwe., Herrenstr. 7, I
— Helene, geb. Hesse, Wittwe, Fleischerg. 14, p
— Carol., geb. Bandermann, Wittwe, Spitze 10
— Carol., geb. Kunze, Wwe., kl. Schlamm 1, III
— Johanna, geb. Breitung, Wittwe, Rathswerder 2, I
— Therese, geb. Berger, Wittwe, Langeg. 2, p
— Christ., geb. Grotius, Wittwe, Saalb. 20, II
— Marie, geb. Spangenberg, Wwe., Gommergasse 8, I
— Carol., geb. Täschner, geschieden, Spitze 6, E
Hampe, Rob., Drechsler, Lilieng. 7, p E
— Aug., Handarb., Weidenplan 10, I
— Aug., Schuhmachermstr., Kapelleng. 12, p
— Frdr., Tischler, Mühlweg 1
— Th., geb. Müller, Wittwe, kl. Wallstr. 6, I E
Hampel, Frdr., Hausdiener, Moritzkirchhof 9, III
Hampke, Frdr. Aug., Kaufmann, Tuchhandlung und Confection feinerer Herren-Garderobe, Fa. **A. Hampke & Comp.**, gr. Ulrichsstr. 1/2, I E, Fabrikbesitzer der Dampf-Preß-Kohlenformerei in Nietleben, Fa. **A. Hampke**, u. Ziegeleibesitzer in Fa. **Eisentraut & Hampke**, Böllberger Weg 10, Eo
— Karl, Kaufm., Fa. **A. Hampke & Comp.**, gr. Ulrichsstr. 1, Privatwohnung Geiststr. 71, II
Handelskammer zu Halle, Büreau: Brüderstraße 16, II
Handke, Caroline, unverehel., alter Markt 18, I
Handrock, Julius, Componist und Musiklehrer, Franckenstr. 3, I E, M. 11—12
Handschuh, Emilie, geb. Manitz, Wwe., Pfännerhöhe 10, II
Handwerg, Karl, Krankenwärter, Domplatz 4, I
Handwerker-Bildungsverein, Barfüßerstr. 5
Hanf, F. Wilh., gewes. Bäckermstr., KDM13/15, Hospitalit, am Hospital 1
— Theod., Schneider, Unterberg 25, III
Hanff, J. Frdr., Privatmann, Harz 22, p E
Hanisch, Fr. Wilh., Kreis-Gerichts-Actuar, alter Markt 8, III
— Frdr., Handarb., Geiststraße 38
— Wilh., Handarb., gr. Steinstraße 23, II
— Gottl., Markthelfer und Hausknecht, Weidenplan 12, p E
Hanitzsch, Gust., Gärtner, alter Markt 36, s
— Herm., Fabrikarb., KD70/71, am Geistthor 8b
— Dorothea, geb. Weischner, Wwe., Weidenpl. 16, I
Hanke, Aug. Handarb., Langegasse 9, p
— Frdr., Müller, kl. Berlin 1, p
— Paul, Schiffer, Weingärten 26, I
— Rosine, geb. Mehlhose, Wittwe, Lilieng. 6, I
Hankel, Christ., Custos an der St. Ulrichskirche, kl. Brauhausg. 26, I
Hannemann, Christ., Maurer, Bocksbörner 7, II
— Elise, geb. King, Wittwe, Lehrerin der engl. Sprache, gr. Ulrichsstr. 37, I
Hansen, Frdr., Fabrikarb., Feldstraße 1, I
v. Hansen, Ernst Siegmund, Major z. D., KO4 (HSEH), alte Promenade 18, p
Hansen, Frder., geb. König, Wwe., Weingärten 31, II
Hansi, Jul., Klempner, Dessauerstr. 1, I
Hansmann, Franz, Kaufm. u. Schneidermstr., Lager von in- und ausländ. Kleiderstoffen, Barfüßerstr. 2, p, Fa. **Matthäus & Hansmann**, Privatwohnung kl. Brauhausg. 15, I
Hanson, J. K. Alb., Buchbindermstr., Rannische-straße 2, II E
— Herm., Schlosser, Saalberg 18, I
— Louis, Versicherungsbeamter, Töpferplan 4, I
Hanß, Th. Karl, Bremser, EK66, KD70/71, Ludwigsstr. 10
Harang, Jul., Dirigent des Freiwilligen-Instituts, Wörmlitzerstr. 8, I E (Ludwig etc.)
Hardegen, Rich., Kaufmann, Lack-, Firniß- und Oelfarben-Fabrik, in Fa. **Georg Salomon's Nachfolger**, Magdeburgerstr. 32, p
— Ad., Musikus, Jägerplatz 11, p E
— Alb., Schriftsetzer, kl. Sandberg 5, I
Hardt, Louise, unverehel., gr. Berlin 12, Hg p
Haring, Aug., Böttcher, am Kirchthore 3, II
— Fritz, Dr. med., Königsstr. 33
— F. Karl, Drechslermstr., Kapelleng. 5, p
— Herm., Former, Schützeng. 14, II
— Ed., Handarb., gr. Brauhausg. 2, I
— Frdr., Handarb., Bäckergasse 9, II
— Karl, jun., Kaufmann, Producten-Geschäft, Papier- u. Galanteriewaarenhandlung en gros et en detail, u. Contobücher-Fabrik, Fa. **Carl Haring**, Brüderstraße 16, p, dessen Privatwohnung Königsstr. 27/28, p E
— Gustav, Oberbergamts-Kanzlist, ✠2 SM m. Sch., des Herzogl. Anh. Hausordens Albrechts des Bären, EK66, KD70/71, Schülershof 6, I

Haring, Ed., Oberlehrer an der Freischule der Francke'schen Stiftungen, Gottesackerg. 10, E, V. 11—12
— Jul., Dr., ordentl. Lehrer an d. Francke'schen Stiftungen, Wilhelmsstr. 10b, I E, M. 12—1
— Frdr., Maurer, Weingärten 27, p E
— Aug., Maurer, Steinweg 19, I
— Karl, sen., Rentier, Königsstr. 27/28, I
— Chr. Louis, Restaurateur, kl. Ulrichsstr. 10, p
— Theodor, Schmied, Kapellenq. 6, II
— Emil, Tischler, kl. Wallstr. 1, II
— Frdr., Tischler, Dachritzgasse 9
— Christ., geb. Zöhler, Wwe., Rathswerder 6, I
— Frder., geb. Böck, Wwe., am Kirchthor 3, p E
— Marie, geb. Jänicke, Wwe., kl. Wallstr. 1, III
Harner, Frder., geb. Ulrich, Wittwe, Fleischergasse 14, p
Harnisch, Theodor, Buchhalter, Landwehrstr. 5, II
— Franz, Handarb., Weingärten 22, I
— Frdr., Kofferträger, Blücherstr. 9, I
— Karl, Postbeamter, HM DA3, Hedwigsstr. 4, III
v. Harrach'sches Convict, Wilhelmsstr. 33
Harre, Louis, Bahnarb., Königsstr. 20b
— Herm., Böttcher, Steinweg 41, Sg
— Karl, Handarb., Graseweg 24, II
— Dorothea, geb. Herrmann, Wittwe, Kellnergasse 6, II
Hart, Meta, geb. Dähne, Karlstraße 4, II
Hartding, Ad. Otto, Restaurat. Dachritzg. 12, p
Hartenfeld, Rud., Pianofortefabrkt., Schulb. 1, p
Hartenstein, Marie, geb. Riedel, Wittwe, Hospitalplatz 3
Hartig, Karl, Brückenwaagenfabrikant, Franckensplatz 7, I
— Frdr., Handelsm., Oebster, Spitze 27, p E
— Ed., Kaufmann, Dampf-Wollwäscherei in Fa. **Hartig & Hopfgart**, Klausthor-Verst. 7, E
— Aug., Schlosser, Töpferplan 11, I
— Karl Herm., Schneidermeister, kleine Ulrichsstraße 10, p
— Henr., geb. Meißner, Wittwe, Blumenhdlg., Rannischestr. 21, IV
— Max, Zimmerm., Harz 11, III
Hartisch, Emilie, geb. Placke, Stabsarzt-Wittwe, Leipzigerstr. 91, II
Hartkopf, Karl, Hausknecht, Steinweg 42, I
Hartmann, Aug., Bäckermstr., Herrenstr. 1, p E
— Karl, Bäckermstr., Sophienstr. 8, p E
— Gust., Böttchermstr., Leipzigerstr. 62, I
— Frdr., Buchdr., Böllberger Weg 12, II
— Otto, Buchhalter, gr. Ulrichsstr. 34, p
— Frdr., Diätar, Leipzigerstr. 34, I
— Eduard A. H., Director der „Iduna", Königsstr. 36, I
— Herm., Gastbofsbesitzer „zur goldenen Rose", Rannischestr. 20, E
— Christoph, Handarb., Graseweg 17, p
— Aug., Maschinenwärter, KD70/71, Landwehrstraße 11a, III
— Fr. Edm., Kaufmann, Barfüßerstraße 10, p, dessen Eisenhandlung in Fa. **Theod. Richter**, Barfüßerstr. 17
— Joh., Maurer, am Geistthor 11, p E
— Ed., Sattlermstr., Bärgasse 9
— A. Herm., Schlosser, alter Markt 20, I
— Frdr. W., Schuhmachermstr., gr. Wallstr. 36, I
Hartmann, Frdr., Schuhmachermeister, Mühlberg 1, II
— Herm., Schuhmachermstr., gr. Steinstr. 17, I
— Wilh., Schuhmachermstr., Bärgasse 9, I
— Karl, Seiler, kl. Brauhausgasse 3, I
— Wilh., Seilermstr., Geiststr. 50, II
— Franz, Seilermstr., Saalberg 11, p
— Wilh., Stadtgärtner, Bechershof 12, II
— Franz, Steindr., Steg 1, II
— Ernst, Steinhauer, Schülersbof 8, II
— Fr. Wilh., Steuerdiätar, Harz 38, p
— Ludw., Viehhändler, Magdeburgerstr. 47, p
— Louise, Wirthschafterin, kl. Ulrichsstr. 29, p
— Charl., geb. Moßler, Wittwe, Mittelwache 9
— Susanne, geb. Serbit, Wittwe, Geiststr. 40, II
— Carol., geb. Weise, Wittwe, gr. Ulrichsstr. 34, p
Hartnuß, Karl, Factor, Oberglaucha 5, p
— Frdr., Schiefer- und Ziegeldeckermeister, Feldstraße 10a, p E
— Christ., geb. Voigt, separ., kl. Wallstr. 1
— Marie, geb. Meyer, Wittwe, Oberglaucha 5, p
Hartte, Robert, Buchhändler, in Fa. **Robert Hartte**, Leipzigerstr. 99, p, Privatwohnung Rathswerder 3a, II
Hartung, Frdr., Commiss., gr. Steinstr. 33
— Rob., Gold- und Silberarbeiter und Lager von Gold- und Silberwaaren, große Ulrichsstraße 56, p u. III
— Gust., Handarb., Brunneng. 8, p
— Karl, Handarb., gr. Wallstr. 31, I
— Herm., Tischler und Hausmann, am Geistthore 12
— Julie Th., geb. Weber, Pastor-Wittwe, alter Markt 14, Hg I
— Wilh., geb. Petzschner, Wittwe, Weingärten 23
Hartwig, Jul., Maurer, Unterberg 3, I
— Frieder., geb. Kaiser, Wittwe, Domg. 3, III
— Emilie, geb. Schuster, Wittwe, Spitze 11, p
— Frieder., geb. Meyer, Wittwe, kleine Schloßgasse 5, II
Harty, Christiane, geb. Zanthier, Wittwe, Mittelwache 5, I
Harweck, Gottfr. Alb., Lehrer an der städtischen Volksschule, Langeg. 31, II
— Ed., Packträger, Schulberg 8, II
Hasenbruch, Chr., Maurer, gr. Ritterg. 9, II
Haserich, Herm., Packmstr., gr. Schloßg. 7b, I
Hasse, Aug., Kaufmann, Leipzigerstr. 14, II, Fa. **Kurtzke & Hasse**, Leipzigerstr. 95, p
— F. A. Emma, geb. Peckolt, Wittwe, Wörmlitzerstr. 4, p
Haßengier, Henr., Prediger-Wittwe, Wörmlitzerstraße 11, p
Haßler, Karl Ad., Cantor an der Marktkirche und Musikdirector, Kapellenq. 16, E, M. 1—2
Haubold, Lehr., Tischler, Lilieng. 2, II
Hauch, Fr., Haupt-Steueramts-Assistent, ✠4, Schmeerstr. 25, II
Hauck, Karl, Handarb., Mühlberg 1, III
— Heinr., Handarb., kl. Märkerstr. 4, II
— Wilh., Handarb., Trödel 2, p E
— Alb., Handelsm., Graseweg 7, II
— Aug., Klempner, Brunnenplatz 4
— Frdr., geb. Gebhardt, Wittwe, am Geistthore 10, Hg p
— Carol., geb. Große, Wittwe, am Hospitale 1

Universitäts- und Landesbibliothek Sachsen-Anhalt
urn:nbn:de:gbv:3:3-62666/fragment/page=0075

Haucke, Heinr. Karl, Band-, Zwirn- u. Garnhandlung, franzöſ. Handſchuhfärberei, an der Moritzkirche 5, p
— Frieder., geb. Wegner, Wittwe, kl. Märkerſtraße 2, p
Hauer, Wilh., Müller, Böllberger Weg 6, II
Hauk, Karl, Handarb., gr. Schloßg. 6
Haumann, Guſt., Schloſſermeiſter, an der Halle 15, p E
— Joh., geb. Gräbner, Wittwe, Bierhändlerin, Neugaſſe 1, p E
Haun, Hugo, Lehrer, Franckensplatz 1
Haupt, Frdr., Goldarb., Geiſtſtr. 28
— Eduard, Packträger, kl. Sandberg 11, II
— Wilh., geb. Ulrich, Wittwe, Weidenplan 1, I
Hauptmann, Sam., Rentier, am Geiſtth. 22, III
— Ad., Schloſſermſtr., am Geiſtthore 5a, p
— Frdr. Karl, Tiſchlermſtr., Magazin ſelbſtgefertigter Möbel, große Klausſtraße 7, p, auch Graſeweg 21
Hauptner, Geſchw., Rentieren, gr. Sandberg 13, I
Hauptſteueramt u. Packhof, Ankerg. 2, p
Hausburg, Karl, ſen., Bauunternehmer, Lilieng. 2, p, vom 1. April Taubeng. 18 E
— Karl, jun., Bauunternehmer, an der Moritzkirche 5, I
Hauſchild, Wilh., Reſtaurateur, Lindenſtr. 4, p
— Guſt., Stellmacher, Moritzkirchhof 12, I
— Agnes, geb. Schmelzer, am Moritzthore 5, II
— Carol., geb. Krebs, Wittwe, Spitze 10, I
Hauſenberg, Bertha, geb. Rothkehl, Wittwe, Berggaſſe 4, p
v. Hauſſen, Louis, Maler u. Lackirermſtr., Schulberg 13, p E
— Aug., Maler u. Lackirer, Langeg. 22, II
Hauß, Hermine, geb. Jänicke, Bergmeiſter-Wwe., Louiſenſtr. 19, p
Haußner, gen. Geilert, Handarb., Breitestr. 18, II
Haym, Rud., Dr. phil., Profeſſor, ✠ 4, am Kirchthore 8, I, V. 12—1
— Clara, Vorſteherin einer höheren Töchterſchule, gr. Ulrichsſtr. 35, Hg I, N. 3—4, ausgenomm. Mittw. u. Sonnab.
Hayn, Franz, Schneidermſtr., Mühlberg 1, III
Hebecker, Ferd., Rentier, Louiſenſtr. 16, I
Hebekerl, C. Frdr., Kaufmann, Langeg. 25, p E, Landesproducten en gros, Colonialwaaren-Geſchäft en detail, Fa. **Friedrich Hebekerl**, am Moritzthore 5
Heber, Albert, Kaufmann, Mittelſtr. 4, I, Vertreter der Association Vinicole de Bordeaux, Weinhandlung, Weinſtube und Comptoir Barfüßerſtr. 16
— Frdr., Leinwandhändler, Mittelſtr. 4, I
— Karl, Telegraphiſt, Merſeb. Chauſſee 7c, II
Hebeſtreit, Frdr., Steuerauſſ., Schimmelg. 2, II
Hecht, Aug., Schuhmachermſtr., Spitze 23, I
— Wilh., geb. Blaſchke, Wittwe, Jägerplatz 14, I
Hechtfiſcher, Aug., Drehorgelſp., gr. Wallſtr. 31, p
— Heinr., Handelsm., Saalberg 20, I
— Karl, Papparb., Steg 21
— Aug., geb. Brüning, Wwe., Saalberg 20, II
Hecker, Jul., Kgl. Bergmſtr., Steinweg 13, II, V. 8—2, das Büreau des Königl. Bergreviers Weſtlich Halle befindet ſich im Hofe rechts, 2 Treppen
Hecker, Frdr., Schuhmachermſtr., Brüderſtr. 4, III
— Theod., Zimmermſtr., am Hafen 2, p E
— Erdmuthe, geb. Pieritz, Wwe., am Hafen 2, II
Heckert, Franz, Conditor, Weidenplan 6c, p E
— Ed. Jul., Glas-, Porzellan- und Steinguthandlung, Fabrik v. gemaltem u. gemuſtertem Fenſterglas, Lager v. Fenſterglas, Fa. **Eduard Heckert**, gr. Ulrichsſtr. 35, p E
— Wilh. Alb., Ofen-, Eiſen- und Stahlwaarenhandlung, Magazin für Küchen- und Hausgeräthe, Fa. **Wilh. Heckert**, große Ulrichsſtraße 60, p E
— Otto Rich., Kaufm., gr. Ulrichsſtr. 60, II
— Glas-, Porzellan-, Steingut- u. Siderolith-Handlung, Fa. **J. A. Heckert**, gr. Ulrichsſtraße 59, p u. I
— Aug., geb. Müller, Wwe., a. d. Schwemme 1, II
Heckner, Robert, Schuhmachermeiſter, Schmeerſtraße 7, II E
— Frdr., Näherin, gr. Wallſtr. 32, II
Hedderoth, Louis, Tiſchler, Markt 15, III
Hedel, Erdm., Handarb., Weingärten 10, I
Heder, Aug., Handarb., Unterberg 24
Hedler, Fr. Wilh., Cantor emer., gr. Märkerſtraße 7
— Ferd., Kaufm., gr. Berlin 13, p, Geſchäft techniſcher Artikel für Maſchinen- und andere Fabriken
— Herm., Klempnermſtr., kl Klausſtr. 17, p E
— Georg, Garnhändler, kl. Ulrichsſtr. 1a, p
Heede, Erdm., Handarb., alte Promenade 9, p
Heegewald, Emilie, geb. Hänſchel, Wittwe, am Geiſtthore 5a, I E
Heerdegen, Karl Herm., Leiſtenmacher, Ludwigſtraße 14, I E
v. Heeringen, Udo, Rentier, Brüderſtr. 15, I
— Joſephine, geb. Caspari, verw. Kreisgerichts-Räthin, Brüderſtr. 15, I
Heffter, Eliſ., geb. Wilke, Rentmeiſter-Wittwe, am Kirchthore 15, II
Hegenſcheidt, Heinr., Drahtzieher, Steg 3, I
Heger, Joh., Schneider, hinter d. Harze 3, I
Heidefuß, Heinr., Kaufm., Leipzigerſtr. 108, III
Heidelberger, Louis, Kr.-Ger.-Secr., Jägerp. 2, II
Heidemann, Aug., Gelbgießer, kleine Ulrichsſtraße 29, Hg I
Heidenreich, Ch. Alb., Steinguthdlr., Zapfenſtraße 13, p E
Heidenreuter, Herm., Bremſer, gr. Sandb. 6, p
Heidicke, Ernſt, Drehorgelſpieler, Saalberg 20, p
Heidrich, Louis, Schmiedemſtr., gr. Berlin 15, Hg
Heike, Ferd., Maurer, Harz 35, p E
— Eleon., geb. Erdmann, Wittwe, gr. Ritterg. 9, II
— Roſine, geb. Weber, Wittwe, Töpferpl. 9, II
Heiland, Karl, Drahtwaaren-Fabrikant, Magdeburgerſtr. 47, p
— Wilh., Telegraphiſt, Moritzzwinger 11, p
Heilemann, Wilh., Bremſer, Graſeweg 19, I
Heilfron, Jac., Kaufmann, Tuch- und Modewaarenhandlung, Fa. **J. Heilfron & Comp.**, gr. Steinſtr. 64, I E
Heiligſtedt, J. Aug., Dr. phil. u. Privatgelehrter, gr. Berlin 4, I
Heiling, Guſt. Frdr., Reſtaurateur, Merſeburg. Chauſſee 20, p

Universitäts- und Landesbibliothek Sachsen-Anhalt
urn:nbn:de:gbv:3:3-62666/fragment/page=0076

Heim, Aug., Rentier, Steinweg 29, I
Heimann, Louis, Barbierherr, Spitze 20
— Jul., Bremser, Magdeburgerstr. 2, III
— Selig, Handelsmann, gr. Klausstr. 10, p
— Henriette, geb. Schrimpf, Wittwe, Kapellengasse 10, I
Heimans, Heinrich, Handarb., KD70/71, Mühlrain 1, I
Heimbach, Gustav, Assistent, Wuchererstr. 1b, s
Heimberger, Gottfr., Lackirer, Landwehrstr. 2, p
Heime, Theodor, Kaufmann, General-Agent der Berl. Lebens-Versicherungs-Gesellsch., Kapital- und Rentenbank in Berlin, Agentur u. Commissionsgeschäft, Franckenstr. 1, p
Hein, J. F. Gottl., Drechsler, Schülershof 18, II
— August, Handarb., Schützeng. 20, p
Heine, Frdr., Fabrikarb., Oberglaucha 24
— Gottl., Fabrikarb., Geiststr. 28
— Frdr., Futterknecht, hinter d. Landwehr 1
— Karl, Handarb., Harz 29, I
— Heinr., Handarb., Taubeng. 9, p
— Karl, Handarb., Hirteng. 8, II
— Frdr., Handarb., Brunoswarte 9, I
— Gottl., Handelsm., Landwehrstr. 15, p
— Wilh., Maschinenwärter, an der Halle 1, p
— Alb., Maurer, Langegasse 22, II
— Ed., Professs., ✠4, Louisenstr. 1, p E, V. 9—10
— Louis, Schneidermstr., kl. Brauhausg. 15, III
— Bernh., Schneidermstr., kl. Berlin 1, II
— Wilh., Stättegelderheber, gr. Ulrichsstr. 23, I
— G. A. Ferd., Tapezierer und Decorateur, gr. Klausstr. 13, II
— Frdr. Wilh., Schiefer- und Ziegeldeckermstr., gr. Ulrichsstr. 20, p
— Joh. Gottl., sen., Ziegel- und Schieferdeckermeister, an der Glauch. Kirche 2, I
— G. Karl, Schiefer- u. Ziegeldeckermstr., an der Moritzkirche 5, p
— Emilie, geb. Pötsch, Wittwe, Obergl. 15
— Marie, geb. Eidemüller, Wwe., Graseweg 16, p
— Emilie, geb. Uhlmann, verw. Sanitätsräthin, Jägerplatz 1b, II
— Sophie, geb. Kasper, Wittwe, Geiststraße 28
— Therese, geb. Göbel, Wittwe, alter Markt 18
— Sophie, geb. Mädicke, Wittwe, Neugasse 16, II
— Wilh., geb. Zeitschel, Amtmanns-Wittwe, Leipzigerstr. 9, II
Heinemann, s. a. Heynemann
— Rudolf, Eisendreher, Langegasse 32, p
— Frdr., Fabrikarb., Fischerplan 3, I
— Aug., Gelbgießer, Böllberger Weg 12, II
— T. W. Bruno, Ober-Telegraphist und Leitungs-Revisor, Hospitalplatz 8, I
— Rosine, geb. Heinemann, Wittwe, Schützengasse 20, II
Heinert, Frdr., Bremser, Spitze 26, II
Heinichen, F. Louis, Musikus, große Wallstraße 5, p E
Heinicke, Wilh., Bäckermstr., KD70/71, Graseweg 8, p
— Wilh., Briefträger, Geiststraße 45
— Andr., Bureaubeamter, Spitze 19, II
— Ferd., Handarb., Mühlgasse 4
— Franz, Handarb., Weingärten 15, p
— Andr., Handarb., kl. Schlamm 10, I
— Frdr., Handelsm., gr. Ritterg. 1
Heinicke Frdr., Invalid, Magdeburgerstr. 2, p
— Ferd., Sattlermstr., 5. Vereinsstr. 3, p
— Wilh., Tischlermstr., Herrenstr. 6, p E
— Karl, Uhrmacher, kl. Brauhausg. 17, Hg, I
— Ferd., Zimmerm., Schulberg 5, I
— Frdr., geb. Paul, Hospitalitin, am Hospit. 1
— Frdr., geb. Arnold, Wittwe, Steinweg 14, III
— Ther., geb. Weise, Wittwe, Langeg. 22, III
— Car., geb. Wernicke, Wittwe, Trödel 16, III
— Charl., geb. Grünbaum, Wittwe, Wilhelmsstraße 6, III
— Wilh., geb. Steinbock, Wittwe, kl. Brauhausgasse 14, p
— Chr., geb. Beyer, Wittwe, am Stege 1
Heinig, Frdr., Formstecher, gr. Märkerstr. 18, Hg
Heinitz, Gottl., Handarb., KD70/71, Saalb. 5/6, I
Heinrich, Karl, Bäckermstr., Ludwigstr. 11, p
— Ernst, Dienstmann, kl. Sandberg 18, I
— Frdr., Dienstmann, Martinsg. 12, III
— Wilh., Dienstmann, gr. Steinstr. 27/28, I
— Franz, Fabrikarb., Saalberg 20, p E
— Aug., Handarb., Sperlingsberg 1, II
— Aug., H darb., Schützeng. 19, II
— Gottl., ...stellan, Königsplatz 1, p
— Ernst, Kaufmann, Bank- und Wechselgeschäft in Fa. **Zeising, Arnold, Heinrich & Co.**, Margarethenstr. 2, II
— Ferd., Maurer, Luckeng. 2, III
— August, Schlosser, Königsstr. 22/23, III
— Ferd., Schneidermstr., Harz 25, III
— J. G. Karl, Schuhmachermstr. und Aufseher des Judenkirchhofs, Ackerstr. 3
— G. Frdr., Tischlermstr., Schulberg 1, Sg I
— Gottl., Tischlermstr., HM, Völbergasse 1, III
— Georg, Veteran, Brunoswarte 19, II
— Dor., geb. Steffens, Wwe., Brunnenpl. 6, II
— Joh., geb. Seidel, Wittwe, kleine Ulrichsstraße 6, II
— Carol., geb. Albrecht, Wittwe, Unterberg 13, I
Heinrichshofen, Louis, Glasermeister, Barfüßerstraße 12, p E
Heins, Ferd., Kaufm., Königsstr. 20
Heinsdorf, Bertha, geb. Siegert, verw. Bürgermeister, Fleischerg. 16, II
Heintz, H. Wilh., Dr. phil. u. med., ord. Prof. an der Universität, Director des chemischen Instituts, ✠4, a. d. Mühlpforte 2, II, V. 9—10
Heintze, Hermann, Malermstr. und Firmaschreiber, Spitze 21, I
— Emma, geb. Bürger, Wittwe, kleine Steinstraße 9, I
— Wilh., geb. Zahn, Wittwe, Spitze 28, p
Heinzel, Gottl., Postschaffner, HM DA3, Saalberg 5/6, p E
— Herm., Unterofficier und Bataillonsschreiber des Bezirks-Commando Halle, Saalberg 5/6, p
Heinzmann, Frdr., Täschnermstr. und Tapezierer gr. Ulrichsstr. 50, IV
Heischeidt, Karl, Kattundrucker, am Geistthor 8b, III
Heise, Frdr. Ludwig, Kreisgerichts-Secretär, Steg 12, III, N. 4—5
— Marie, geb. Ulrich, separ., Glauchaische Kirche 5, II
Heiser, Wilh., Fabrikarb., hinter dem Harze 4, II
— Alb., Zimmermstr., Magdeburgerstr. 47, I

Universitäts- und Landesbibliothek Sachsen-Anhalt
urn:nbn:de:gbv:3:3-62666/fragment/page=0077

v. Heister, Clara, geb. v. Bredow, verw. Generalin, Mühlweg 20, p
Helbig, Wilh., Fleischermstr., Lilieng. 12, p
— Frdr., Handarb., Brunnenplatz 11, II
— Frz. Herm., Kaufm., kleine Ulrichsstr. 1b, III
— Aug., Steindrucker, Brunosw. 12, III
Helbing, Emil, Schmied, Bahnhof 1, I
— Heinr., Schornsteinfegermstr., Steinw. 9, p E
Held, Aug., Kaufmann, am Bahnhofe 8, I
— Ludw., Photograph, dessen Frau Hebamme, gr. Sandberg 4, I E
— Gottfr., Rentier, Wilhelmsstr. 21, p E
— Chr., Rentier, Dachritzg. 1, I
Helfensteller, Ferd., Formstecher, Taubeng. 2, p
— Ferd., Maler, Harz 43, II
Helfer, Wilh., Handarb., Brunosw. 4, Hg p
Hellbach, Bernh., Handarb., Spitze 20, III
v. Helldorff, Karl, Rittergutsbesitzer, am Kirchthore 1, p E
Hellemann, Joh., Hospitalitin am Hospitale 1
Heller, Frdr., Musikus, gr. Ulrichsstr. 26, II
— Dor., geb. Luther, Wittwe, Schnittwaarenhändlerin, Schmeerstr. 13, III
— C. Emma, geb. Kilger, Doctor-Wittwe, Inhaberin des Louisen-Ordens 1. Kl. 2 Abtheil., Hospitalplatz 1, I, B. 10—12
— Louise, geb. Meschke, Wittwe, Wuchererstr. 5c
Hellermann, Christ., Kanzlist, Oberglaucha 42, I
Hellfeld, Henriette, geb. Bornmüller, Justizrath-Wittwe, Steinweg 2, I E
Hellge, Karl, Handarb., gr. Brauhausg. 3, II
— Gottl., Handarb., Geiststr. 57, I
Helling, K. F. Otto, Sattler-, Riemer- u. Täschnermstr., gr. Ulrichsstr. 21, p E
Hellmold, Rob., Schuhmachermstr., Wilhelmsstraße 9, s
Hellmund, Herm., Stellmacher, Gerberg. 14, I
Hellmuth, Ferd., Werkführer, am Bahnhofe 7
— Frieder., geb. Steinbach, Rentiere, Bahnhofsstraße 5b, II
Hellvoigt, Frdr., Armenkassendiener, Markt 25, p
Hellwig, Karl Ferd., Apotheker, Wilhelmsstraße 6, II, M. 12—2
— Frdr., jun., Fabrik chirurgischer Instrumente und Bandagen und Lager feiner Stahlwaaren, Fa. F. Hellwig, Barfüßerstr. 9, I
— Karl, Werkzeugfabrikant, Landwehrstr. 12, I
— Louis, Packträger, alter Markt 18
— Frdr. sen., Particulier, Barfüßerstr. 9, I E
v. Hellwig, Oscar, Rittmeister a. D., Mühlweg 13, p
Hellwig, Lobeg., Stellmachermstr., gr. Brauhausgasse 19, p E
— Gottl., Schuhmachermstr., Garteng. 8
— Frdr., Schuhmachermstr., Sophienstr. 9, p
— Frieder., geb. Vogel, Wittwe, kl. Brauhausgasse 18, II
— Therese, geb. Tag, Wittwe, v. d. Steinthor 1, I
Helm, Gustav, Eisendreher, Mühlweg 26, s
— Karl, Handarb., Unterplan 6, II
— Ernst Louis, Kaufmann, Hedwigsstr. 6, II
— Fr. Gust., Maurermstr., am Kirchthore 23, p E
— Ferd., Maurer, Unterberg 17, II
— F. Wilh., Zimmermstr., Dampfsägemühle u. Holzimprägnir-Anstalt, Fa. **W. Helm**, Königsstraße 37, p E
Helm, Marie, geb. Jordan, Wwe., Unterberg 3, p
— Frieder., unverehel., Steg 14, I
Helmbold, Ferd., Bahnmeister der Magdeb.-Halberst. Eisenbahn, Wuchererstr. 1c, II
— A. Moritz, Kaufmann, Droguerie-, Farbewaaren- u. Mineralwasserhandlung en gros et en detail, Fa. **Helmbold & Comp.**, Leipzigerstraße 109, I E
— Heinr., Maurer, Fleischerg. 39, II
Helmert, Phil., Portier, Delitzscherstr. 7, I
Helmke, Heinr., Stellmacher, Steg 3, II
Helmreich, Gustav, Maurer, Luckeng. 8, p
— Aug., geb. Krisch, Wittwe, gr. Schloßg. 6, p
Helmrich, Ad., Schneidermstr., Grasewg 21, III
Helmsdorf, Aug., Zimmerm., Fleischerg. 14, I
Hemer, Wilh., Maurer, Ludwigsstr. 11, I
— Aug., geb. Schondorf, Wwe., Breitestr. 27, I
Hemme, Leop., Schuhmachermstr., Langeg. 9, I
Hempel, Franz, Handarb., Böllberger Weg 6, I
— Frdr., Bahnarb., gr. Brauhausg. 3, I
— Karl, Handarb., gr. Schloßg. 12, II
— Franz, Registrator, Geiststr. 55, p
— Alb., Restaurateur, Fleischerg. 19, p
— Wilhelmine, geb. Grund, Wittwe, gr. Steinstraße 17
— Joh., geb. Apel, Wittwe, Brunneng. 7
Henckel, Otto, Tapisserie- u. Galanteriewaarenhdlr., gr. Schlamm 10a, Geschäftslokal Kleinschmieden 7, p
Hendel, F. Ch. Otto, Verlagsbuchhändler u. Buchdruckereibesitzer, Expedition und Redaction der Saalezeitung, Fa. **Otto Hendel**, Moritzzwinger 12, II E
— Aug. u. Wilh., Geschwister, Brunoswarte 2, II
— Frdr., Schiffer, Weingärten 7, p
Hender, Joh., Handelsm., Pfännerhöhe 12, III
Hendreich, Ludwig, Steuer-Aufseher, Taubengasse 2, I
Hendrich, F. Th., Tischlermstr., Ludwigsstr. 9, p E
— Frdr., Victualienhdlr., gr. Ulrichsstr. 35, s
Henheick, Karl, Lehrer, Franckensplatz 1
Henkelmann, Phil., Näherin, Rannischestr. 14, II
Henneberg, Karl, Maurer, EK66 KD70/71, Fleischerg. 34, II
Hennemann, Karl, Handarb., Mühlg. 5, I
Hennemeyer, F. Gust., Drechslermeister, kl. Ulrichsstr. 4, I
Hennersdorf, Joh., geb. Hebold, Wittwe, Unterplan 6, II
Hennicke, Eduard, Barbierherr, Haarschneidestube, Rathhausg. 19, II
— Frdr., Vorarbeiter, Unterplan 4, I
— Aug., Handarb., Unterplan 4
— Aug., Handarb., hoher Kräm 2, II
— Wilh., Handarb., gr. Schlamm 8, I
— Alb., Handarb., gr. Brauhausg. 10, I
— Wilh., Lackirer, Berlinerstr. 3
— Karl, Maler- und Lackirermstr., alte Promenade 26, I E
— Frz., Packmstr., BM HM, Leipzigerstr. 12, II E
— Chr., Schneidermstr., kl. Sandb. 18, II
— G. Karl, Tischlermstr., Geiststr. 58, Hg I
— Frz., Tischlermstr., Franckenstr. 1, Hg I
— Alw., Näherin, v. d. Steinthore 11
— Wilh., geb. Belke, Wittwe, 4. Vereinsstr. 14, p
— Marie, geb. Gerbote, Wwe., Martinsg. 6, II

Universitäts- und Landesbibliothek Sachsen-Anhalt
urn:nbn:de:gbv:3:3-62666/fragment/page=0078

Hennig, Christ., Bierverleger, Kaulenberg 2, p
— Louis, Buchdrucker, Unterberg 13, II
— Louis, Briefträger, Kutschg. 3, II
— Aug., Handarb., kl. Ulrichsstr., 8
— Frdr., Handarb., Ranniſchestr. 17
— Frdr., Handarb., Glauchaiſche Kirche 8, II
— Frdr., Handarb., kl. Märkerstr. 3
— Chr., Handarb., Rathswerder 2, p
— J. Aug., Magiſtrats-Kaſtellan a. D., KD13/15, ⊙A, Rathswerder 8, p
— Wilh., Lehrer an der Realſchule, Franckensſtraße 5, I
— Karl, Schneider, kl. Ulrichsstr. 34, I
— Karl, Schuhmacher, Lilieng. 11, p
— Reinh., Tiſchler, Fleiſcherg. 40, I
— Theod., Tuchmacher, kl. Ulrichsstr. 4, I
— Theodor R., Uhrmacher und Uhrenhandlung, Schmeerstr. 37/38, III
— Karl C., Zimmermann, Spitze 19, I
— Karl, Zimmermann, Kapelleng. 7, I
— Henriette, geb. Richter, Wittwe, kl. Lerchenfeld 1, I
— Louiſe, geb. Reuter, Wittwe, Leipzigerstr. 94
— Erneſtine, geb. Kaufmann, Wittwe, Mittelſtraße 4, III
— Wilhelmine, geb. Möhring, Wittwe, Graſeweg 11, II
— Erdm., geb. Röder, Wittwe, Bockshörner 9
Henning, Aug., Buchbindermſtr. u. Galanterie-arbeiter, Ranniſchestr. 3, I
— Frdr., Kreisgerichtsbote, kl. Ulrichsstr. 26, III
— Moritz, Major a. D., Leipzigerstr. 11, III
— Herm., Maurer- u. Zimmermſtr., vereidigter Taxator, Königsſtraße 6, p E, V. 6—8, N. 12—2½
— Aug., Papierhdlr., Breiteſtr. 21, p E
— Th., Papier-Handlung, Fa. **Th. Henning**, Leipzigerstr. 11, III E
— Wilh., Schuhm., kl. Ulrichsstr. 11, I
— Amalie, Plätterin, gr. Sandberg 6, I
— Auguſte, geb. Benemann, verw. Lieutenant, alter Markt 35, II
— Marie, geb. Gummel, Wittwe, am Geiſtthore 11, II
Hennrich, Karl Ludwig, Stärkefabrik., Fa. **Karl Ludwig Hennrich**, Steinweg 16/17, p E
Henſchel, Wilh., Handarb., Martinsg. 4, II
— Karl, Töpfer, Mühlberg 6, I
Henſchler, Bernh., Reſtaurateur, am Bahnhofe 8, p
Henſel, A. Otto, Kaufmann, Poſamentier- und Wollwaarenhandlung, Leipzigerstr. 4, I E, Geſchäftslocal Leipzigerstr. 1, Fa. **Alb. Hensel**
— Frdr., Kaufm., kl. Märkerstr. 5, I E
— Jul., Kaufm., Franckenstr. 6, II, deſſen Holzhandlung in Fa. **Hensel & Müller**, Königsſtraße 24, Eo, Dampfſchneidemühle, Canenaerweg 1
— Aug., Schneidermſtr., gr. Klausstr. 25, III
— Louiſe, unverehel., Kurzwaarenhdlg., Rathhausg. 17, p E
Henſchel, Karl, Schaffner, Leipzigerstr. 89, I
— Th., Schneidermſtr., gr. Ritterg. 1, II
— Roſ., geb. Otto, Wittwe, Kuttelhof 4, II
— Henriette, geborene Hertel, Wittwe, Bäckergaſſe 9

Hentze, Albin, Kaufm., Papierhandlung en gros et en detail, Galanterie-, Lederwaaren- und Parfümeriehandlung, Engros-Lager von Feuerwerkskörpern, Fa. **Albin Hentze**, Schmeerſtraße 36, E
— Wilh., geb. Raue, Wittwe, Liebenauerstr. 5c, p
Henze, Theod., Bierverleger, Kellnerg. 3, p
— Wilh., Handarb., Geiſtſtraße 23, p
— Alb., Handarb., alter Markt 30, II
— Aug., Handarb., Saalberg 18, I
— Erdm., Handarb., Martinsg. 21, II
— G., Handarb., an der Moritzkirche 5, I
— Karl, Handelsm., Saalberg 9, p
— Albert, Locomotivführer, Schülershof 12, II
— Wilh., Maurer, Oberglaucha 39
— Wilh., Portier, Landwehrstr. 3, p
— Otto, Rentier, alte Promenade 13, II
— Karl, Schloſſer, Ranniſchestr. 16
— Alb., Schneidermſtr., alter Markt 9, Hg I
— Herm., Schneidermſtr., Leipzigerstr. 69, II
— Alb., Victualienhdlr., am Geiſtthore 7, p E
— Auguſt, II. Werkmeiſter der Königl. Strafanſtalt, am Kirchthore 16
— Joh., geb. Gabler, Wittwe, Fleiſcherg. 35, I
— Minna, geb. Rudloff, Wwe., Kellnerg. 3, III
— Chriſt., geb. Hartmann, Wwe., Kuttelhof 2, II
— Chriſt., geb. Lehmann, Wwe., Obergl. 38, I
— Charl., geb. Bernhardt, Wittwe, kl. Märkerſtraße 1, I E
— Wilhelmine, geb. Schulze, Wittwe, Rentiere, Königsstr. 25, I
— Wilhelmine, geb. Schubert, Wwe., hinter dem Harze 1, I
Herber, Louis, Aſſiſtent, Pfännerhöhe 7b, I
Herberg, Franz, Bremſer, gr. Brauhausg. 18, I
Herbſt, Jul., Amtmann u. Güteragent, Königsſtraße 36, III
— Wilh., Agent, KD70/71, Bockshörner 3, III
— Franz, Bäckermſtr., Tröbel 16, p E
— Frz. Jul., Kaufmann, Colonialwaaren-, Spiritoſen- und Cigarrenhandlung, Deſtillation, Fa. **Julius Herbst**, Ranniſchestr. 15, I E
— Rob., Nagelſchmied, Magdeburgerstr. 30, II
— Frdr., Maſchinenfabrikant, Fa. **Herbst & Brüning**, Ranniſchestr. 16, I E
— Wilh., Schloſſer, Lindenſtraße 6, II
— Alb., Stellmacher, gr. Steinſtr. 23, II
— Otto, Uhrmacher, Uhrenhandlung, gr. Ulrichsſtraße 57, p u. I
— Mich. Frdr., Weichenſteller, an der Moritzkirche 5, II
— Sophie, unverehel., Harz 10a, I, v. 1. April Paradeplatz 1
— Roſette, geb. Schlehuber, Factor-Wittwe, Jägerplatz 2, III
— Marie, geb. Wagner, Wwe., gr. Ritterg. 12, p E
Herdt, Joſephine, geb. v. Lehnar, Wittwe, kleiner Schlamm 3, I
Herfort, Jul., Schneidermſtr., gr. Klausstr. 12, p
Herſter, Guſt., Uhrmacher und Uhrenhandlung, am Moritzthore 1, I
— Sophie, geb. Zimmermann, Wittwe, am Moritzthore 1, I E
Hergesheim, Karl, Mechanikus, Gottesackergaſſe 2, p E
— Louis, Mechanikus, kl. Brauhausg. 2, II

Hering, Ed., Postinspector, ✠2, Merseburger Chaussee 13, p
— Minna, geb. Hecht, Wittwe, gr. Wallstr. 4a, II
— Henr., geb. Bielert, Wittwe, Bärg. 6, I E
Herke, Gust., Posticonducteur, Kapelleng. 12, I
Herker, Frdr., Schuhmachermeister, 1. Vereinsstraße 4, p
— Chr., Schuhmachermstr., am Steg 1, p E
— Aug., geb. Seipt, Wittwe, große Brauhausgasse 1, II
Herl, Louis, Handarb., gr. Wallstr. 35/36, p
Herling, Aug., Handarb., Böllberger Weg 3
Herm, Karl, Droschkenk., Grasewg 13, I
Hermenthal, Wilhelm., geb. Thürmer, Wittwe, Harz 36, I
Herms, Karl, Kaufmann, Fa. Carl Bloßfeld, Königsstr. 17, II
Hermsdorf, Adolf, Maler, Harz 26, II
— Aug., Maurer, Neug. 14, II
— Moritz, Rentier, Töpferplan 1, III
— Ferd., Schlosser, Langeg. 30, II
— Rud., Schneidermstr., Harzg. 12, p
— Frieder., geb. Linke, Wwe., Weidenpl. 14, III
— Jul., geb. Steppin, Wittwe, Harzg. 12, p
Herold, s. a. Hörold
— Karl, Kaufmann, Cigarren- und Tabakfabrik, Niederlage der deutschen Tabaks-Actien-Gesellschaft, vorm. W. Brunzlow & Sohn in Berlin, Fa. **Carl Herold**, große Steinstraße 72, p u. I E
— Louise, geb. Jordan, Wittwe, Schützeng. 16
— Wilhelm., geb. Schmelzer, Professor-Wittwe, Harz 12, II
— A. W. Carol., geb. Schlegel, Superintendenten-Wittwe, Harz 10, II
Herre, Ernst, Bierverleger, Dessauerstr. 1, p
— Frdr., Bierverleger, v. d. Steinthore 5, II
— Karl, Handarb., an der Halle 19, II
— Ferd., Maurer, Baderei 3, II
— Aug., geb. Damm, Wwe., Rathswerder 5, II
Herrig, Wilh., Posamentierwaaren-, Garn- und Bandhandlung, Leipzigerstr. 24, p
Herrmann, Wilh., Barbierherr, kleine Ulrichsstraße 25, I E
— C. Heinr., Buchhdlr., Verlags-, Sortiments- u. Musikalienhdlg., Musikalien-Leihinstitut, Fa. **C. H. Herrmann**, Barfüßerstr. 6, p
— Ernst, Fabrikarb., Martinsg. 8/9, III
— Karl, Fuhrherr, Böllberger Weg 3
— August, Handarb., Martinsg. 8/9, I
— Frdr., Handarb., Schützeng. 20, p
— Karl, Handarb., Spitze 2, I
— Frdr., Hausbesitzer u. Handelsm., HM DA2, Weingärten 21, p E
— Christ., Kaufmann, Colonialwaaren, Cigarren- und Productenhandlung en gros et en detail, Fa. **Düben & Herrmann**, gr. Klausstraße 16, p E
— Karl, Locomotivführer, Blücherstr. 9, II
— Frdr., Maler, Unterberg 12, I
— Louis, Maurer, kl. Ulrichsstr. 8, p
— Karl, Ober-Bergamts-Secretär und Kassencontroleur, Langegasse 30, I
— Bruno, Restaurateur, Rathhausg. 3/4, I
— G., Restaurateur, Landwehrstr. 2, p
— Wilh., Restaurateur, Trödel 19
Herrmann, Ferd. Alb., Sattlermstr. u. Täschnerwaarenfabrikant, Leipzigerstr. 65, p E
— Frdr. Ernst, Sattlermstr., Leipzigerstr. 67, p E
— Valentin, Schaffner, Lindenstr. 5
— Reinh., Schneider, Unterberg 22, II
— Wilh., Schuhmacher, Schmeerstr. 19, III
— Wilh., Steueraufseher, Mittelstr. 18, II
— Wilh., pract. Zahnarzt, gr. Ulrichsstr. 13, p, V. 9—12, N. 2—5
— Dan., Ziegeldecker, gr. Wallstr. 16, p
— Ther., geb. Kähling, Wwe., Töpferplan 9, II
— Marie, geb. Grützner, Wittwe, Rentiere, Leipzigerstr. 66, I E
— Frieder., geb. Grützner, Wittwe, Leipzigerstraße 66, III
— Rosine, geb. Rudolph, Wittwe, Mittelstr. 3
— Henr., geb. Trautmann, Wittwe, kl. Märkerstraße 9, I
— Wilhelm., geb. Körber, Wittwe, kl. Sandberg 5, p
— Chr. F., geb. Reußner, Wwe., Geiststr. 32, p
— Margarethe, geb. Köser, Krankenwärterin, Domplatz 4, p
— Amalie, unverehel., Rentiere, Lilieng. 14, I E
— Caroline, unverehel., Schneiderin, gr. Steinstraße 52, II
— Friederike, unverehel., Hospitalitin, am Hospitale 1
Herrnleben, Fr. Aug., Generalagent der Berlin-Cölnischen Feuerversicherungs-Actiengesellschaft, Magdeburgerstr. 51, I
Hertel, Karl, Handarb., Kapelleng. 7, p E
— Karl, Kaufm., gr. Märkerstr. 27, I
— Alb., Lackirer, Brunneng. 13, I
— Chr., Maurer, Geiststr. 33, I
— Alb., Maurer, Margarethenstr. 1, s
— Aug., Restaurateur, Leipzigerstr. 81, p
— Frdr., Schmied, Lindenstr. 4, p
— Theod., Schneidermstr., Luckeng. 2, II E
— J. Ludw., ger. Taxator, Brunnenpl. 11, 1 E
— Karl, Steindrucker, alter Markt 20, II
— Wilh., Zimmerm., dessen Frau Schneiderin, kl. Steinstr. 5, II
— Marie, geb. Sardison, Wittwe, Graseweg 7, I
— Marie, geb. Kellner, Wittwe, Brunnengasse 13, p E
Hertz, Doris, geb. Hachtmann, Wittwe, Kaulenberg 1, II
Hertzberg, Eduard W., Dr. med., prakt. Arzt, Wundarzt u. Geburtshelfer, Arzt der Francke'schen Stiftungen, Salinenarzt, Moritzzwinger 9 E, V. bis 9, N. 3—4
— Gust. Fr., Dr. phil. und Professor, Louisenstraße 4, I
— Emil, Feilenhauermstr., Neustadt 6, I E
— Frieder., geb. Bucholz, verw. Geh. Sanitätsräthin, Martinsberg 11, I
Hertzsch, Ida, geb. Schmidt, Wittwe, Rentiere, alte Promenade 24, II
Herz, Chr., Drechslermstr. und Kohlenhändler, Taubeng. 14, p
— K. Gustav, Kunst- und Handelsgärtner, Harz 40a, p E
— Daniel, Postsecretär, Landwehrstr. 17, II
Herzau, Karl jun., Geschäftsführer, Bauhof 5, I
— Frdr., Kaufmann, am Bauhofe 5, II

Universitäts- und Landesbibliothek Sachsen-Anhalt
urn:nbn:de:gbv:3:3-62666/fragment/page=0080

Herzau, Karl Schuhwaarenfabrik., Stiefelfabrik u. Erfurter Schuhlager, Fa. C. Herzau, Leipzigerstraße 87, E
— Herm., Steinhauer, kl. Schloßg. 2, p
Herzer, Aug., Klempnermstr., Geiststr. 57, p
— Ed., Tischlermstr., Breitestr. 4, II
Herzfeld, Ludw., Justizrath, Rechtsanwalt und Notar, Martinsberg 4, p u. I E
Herzheim, Salomon, Kaufmann, Tuch-, Leinen-, Seiden- u. Modewaarenhandlung, Lager fertiger Damenmäntel und Jacken, Fa. **Alexander Herzheim**, Leipzigerstr. 108, p, I u. II E
Herzog, Karl, Former, Lilieng. 7, II
— Aug., Klempnermstr., Schmeerstr. 20, p E
— C. Leo, Rentier, Louisenstr. 9, I E
— Joh. Gottl., Werkführer, Merseb. Chaussee 7d, I
— Marie, geb. Schumann, Wittwe, Steg 17, I
— Henr., geb. Mittke, Wittwe, Mühlberg 1, IV
Heß, Ernst, Telegraphist, Leipzigerstr. 80, II
Hesse, Ad., Böttcher, an der Halle 16, p
— Georg, Buchhalter, Brüderstr. 8, I, auch gr. Steinstr. 62
— Karl, Eilgut-Expedient a. D., Brunosw. 4, I
— Herm., Fabrikarb., Luckeng. 13, p
— Traugott, Getreidehändler, Magdeburgerstraße 22, p E
— Franz, Handarb., Fleischerg. 39, I
— Karl, Handarb., Brunosw. 6, p
— Max, Lederhandlung u. Zurichterei, Fa. **Max Hesse**, alter Markt 1, I
— Joh. Gottl., Kaufmann, Agenturgeschäft, kl. Brauhausg. 21, I
— Karl, Korbmachermstr., Martinsg. 15, p E
— Frdr., Maurer, KD70/71, Geiststr. 55, I
— Wilh., Mechanikus, gr Brauhausg. 31, p
— Th., Packträger, Weingärten 22
— Aug., Restaurat., Graseweg 21, p
— Wilh., Schneidermstr., Langeg. 17, I
— Heinr., Schuhmachermstr., gr. Ulrichsstr. 58, p
— Karl, Tischler, Zenkergasse 5, II
— Emilie, unverehel., Wäscherin, gr. Märkerstraße 9, III
— Emilie, geb. Weber, verw. Justizräthin, am Geiststhore 5f, I
— M. Doroth., geb. Kohlbach, Wittwe, Breitestraße 36, I
— Chr., geb. Günther, Wittwe, Weidenplan 1, II
Hesselbarth, Herm., Handarb., Harz 26, II
— Frieder., geb. Eckert, Wittwe, Harz 38, II
Heßler, L. Ferd., Bat.-Büchsenmacher, Paradeplatz 3, p
— Traug., Kreisrichter, Mühlweg 3, I
— Aug., Schuhmachermeister, Martinsg. 8/9, I
— J. A. Wilh., Steueraufseher, Klausthor-Vorstadt 8, I
Hetzenröder, Bruno, Goldarbeiter, Mühlb. 4, II
Heuber, Hugo, Kaufmann, Tabakshandlung en gros et en detail, in Fa. **C. F. G. Kitzing**, Schmeerstr. 43, II
Heuer, Herm., Magistrats-Registratur-Assistent, DA3 ✠2 EK66 KD70/71, gr. Sandb. 14, I
Heuschkel, Traug., Handarb., Schützeng. 3, I
Heydemann, Heinr., außerordentl. Professor, Dr. phil., am Geiststhore 6a, I
v. Heyden, Georg, Prem.-Lieut. a. D., Strafanstalts-Arbeits-Inspect., am Kirchthore 16, p
Heye, Henr., geb. Prodollsky, Wittwe, gr. Steinstraße 26, III
Heyer, Frdr., Landbriefträger, HM DA, Töpferplan 9, p E
Heyn, Karl Ferd., Töpfermstr., Landwehrstr. 11a, p
Heyne, Herm., Dr. phil., Chemiker, Geiststraße 36, p
— Aug., Rentier, Mittelstr. 19, I E
Heynemann, Louis, Barbierherr, Spitze 20, I
Heynemann'sche Buchdruckerei, kl. Sandb. 1
— F. Rudolph, Drechslermeister, 4. Vereinsstraße 2, I
— Karl Franz, Kaufmann, Neunhäuser 1, E dessen Eisen- u. Kurzwaaren-Geschäft Ecke der Brüderstr. u. Neunhäuser 1, dessen Tapisserie- u. Posamentierwaaren-Geschäft Neunhäuser 1, beide Geschäfte in Fa. **C. P. Heynemann**
— Franz Philipp, Kaufm., in Fa. **C. P. Heynemann**, Barfüßerstr. 10, III
Heinisch, Gustav, Kaufmann, Geschäftsführer der Firma Moritz Moll jun. in Poln. Lissa, Königsstr. 7, p
Heyse, Karl, Maurer, Weingärten 3, p
Hezoldt, Minna, Lehrerin, Brunoswarte 1a, II
Hientzsch, Emil, Kaufmann, Königsstr. 27, in Fa. **Herm. Thiele & Co.**, Leipzigerstr. 55
Hiering, Minna, geb. Schippel, Näherin, Ackerstraße 1
Hieronymus, Aug., geb. Weineck, Wittwe, gr. Ulrichsstr. 55, I
Hilbrecht, Karl, Maurer, Unterberg 20, III
— Frdr., Schlosser, gr. Steinstr. 1, II
— Joh. Frdr., Ziegeldecker, Herrenstr. 16, II
— Frieder., geb. Hebel, Wittwe, Kuttelhof 3, p
Hildebrand, Karl A. R., Dr. phil., Privatdocent, KD70/71, Scharrng. 7, III
— Franz H., Dampffärberei-Besitzer, Schnitthandlung, BM HM KD70/71, Fa. **H. F. Hildebrand**, am Moritzthore 5, p E
— Max, Lederzurichter, KD70/71, v. dem Steinthore 6
— J. K. Herm., Lohgerbermstr., Baderei 4, p E
— Frieder., geb. Hildebrandt, Wwe., Baderei 4, I
Hildebrandt, Karl, Conditor, Steinweg 44
— Emil, Maurermstr., Wuchererstr. 4, p E
— Louis, Mühlenbesitzer in Böllberg, in Fa. **L. Hildebrandt**, Comptoir Klausthorstr. 8a
— Gust. Nadlermeister, Leipzigerstr. 78, p II
— Christoph, Postschaffner, Mühlweg 25, II
— Ludw. Friedr., Rentier, alte Promenade 16b, I
— Karl, Restaurat., Wuchererstr. 7, p
— Karl, pensionirter Salzfactor, kleines Lerchenfeld 3, p
— Adolf, Schuhmachermstr., Saalberg 21, p
— Thilo, Schuhmachermstr., Oberglaucha 32, I
Hildenhagen, Ludw., Stadtrath, Standesbeamter, Hauptagent der Feuer- und Lebensversicherungsbanken zu Gotha, KD70/71, kleiner Berlin 3, p E, Büreaustunden Vorm. 8—1 Nachm. 3—6
— Emil H. F., Kaufmann, Materialwaaren-, Colonial- und Weinhandlung und Destillation en gros et en detail, Fa. E. **Hildenhagen**, Bahnhofsstr. 10, p
— Hans, Magistrats-Kalculatur-Assistent, Martinsberg 11, p

Hille, Aug. Ferd., Kaufmann, Materialwaarenhandlung u. Productengesch., Agent d. Magd. Lebens- u. d. Oldenb. Feuer-Vers.-Gesellschaft, Fa. **Ferd. Hille**, Geiststr. 71, I E
— Karl Martin, Kaufm. u. Agent, gr. Steinstraße 6, II
— Wilh., Handarb., Freudenplan 4, III
— Henriette, geb. Schurig, Wittwe, Ludwigsstraße 5, p
Hiller, Karl, Handarb., Schmeerstr. 23, III
— Franz, Schuhmachermstr., Mühlg. 5, II
— Frdr., geb. Rülke, Wittwe, Gommerg. 8
Hilliges, Wilhelmine, geb. Krüger, Lehrer-Wwe., Wilhelmsstr. 2
Hillmer, Jul., Handarb., 2. Vereinsstr. 4
Hilpert, Ed., Factor, Oberglaucha 5, I
— Ferd., Handarb., Weidenplan 10, I
— Alb., Korbmacher, Weingärten 15
— Frdr., Maurer, Spitze 14, I
— Karl, Maurer, Spitze 25, III
— Gottfr., Maurer, Steinweg 1, II
— Alb., Maurer, Steinweg 1, II
— Wilh., Maurer, Spitze 29, I
— Frdr., Tischlermstr., gr. Schloßg. 1, p E
— Gottl., Ziegel- u. Schieferdeckermstr., an der Halle 19, p
— Andr., Ziegeldeckermstr., Jägerplatz 13, p
— Ed., Zimmerm., HM, gr. Schloßg. 11, II
— Henr., geb. Kutzen, Wittwe, nach der Pfännerhöhe 1, I
— Frder., geb. Breitung, Wittwe, kl. Ulrichsstraße 33, II
— Carol., geb. Franke, Wwe., gr. Ulrichsstr. 21, I
Himburg, Emil, Weichensteller, kl. Brauhausgasse 14, I
Hindemith, Louis, Schuhmachermstr., gr. Ulrichsstraße 52, II
Hindermann, Bernh., Schneidermeister, große Wallstraße 11, III
Hindersin, Wilh., Kastellan im Neumarkt-Schießgraben, Harz 40, p
Hinkeldein, Frdr., Schaffner, am Bauhofe 1, II
Hinkelthein, Ed., Handarb., Ludwigstr. 10, p
Hinsch, Karl, Handarb., Unterberg 6, p
— Karl, Handarb., a. d. Zucker-Raffinerie 7
— Joh., geb. Schreiber, Wittwe, Unterberg 3, II
Hintsche, Karl, Schuhm., Luckeng. 2
Hintze, Frdr., Gürtlermstr., Fleischerg. 39, III
— J. Aug. Gustav, Kaufm., Colonialwaaren- u. Productenhandlung en gros Fa. **G. Hintze & Klincke**, gr. Ulrichsstr. 29, II, Comtoir gr. Ulrichsstr. 35
Hintzsche, Frdr., Bremser, Kutschg. 3, III
— Traug., Handarb., Neugasse 16, p E
— Anna, geb. Börner, Wittwe, Leiterg. 3, I
Hinzdorf, Wilh., Böttcher, Pfännerhöhe 11, III
Hinze, Joh., Zimmermstr. u. Lehrer an d. Kgl. Prov.-Gewerbeschule, gr. Märkerstr. 23, II
Hippe, Louis, Schmied, gr. Klausstr. 25, III
Hippelt, Friederike, geb. Schnurbus, Wittwe, Harz 41, II
Hirsch, Theodor, Rentier, Bölbergasse 3, II
— Aug., Schmied, Dachritzg. 13, I
— Gust., Schlosser, Schülershof 1, II
— Alb., Schneidermstr., Lilieng. 11, I
— Franz, Steinhauer, Domg. 3, II
Hirsch, Frder., geb. Beeck, Amtmanns-Wittwe, gr. Ulrichsstr. 12, II
— Marie, geb. Bödner, Wittwe, Hirteng. 3, I
Hirschelmann, Fritz, Musikus, Schulberg 16, p E
— Henr., geb. Elsert, Wittwe, Schützeng. 15, I
Hirschfeld, F. Wilh., Bremser, Grafeweg 4, II
— Herm., Handelsm., gr. Schlamm 9
— Dor., geb. Cohn, Wittwe, Brüderstr. 10, II
Hirse, C., Tischlermstr., hinter dem Harze 1, I
Hitschke, Ferd., Fabrikarb., hint. d. Harze 2, II
— Louis, Zimmermann, kl. Märkerstr. 9, I
— Karl G., Wagenrevisor, Brunosw. 4, Hg I
Hobusch, Fr., Handarb., Unterberg 21, I
— F. A. Wilh., Sattler u. Täschnermstr., Leipzigerstr. 26, p E
Hoch, Ferd., Lehrer, Geiststr. 2, II, M. 12—1
— Karl, Rentier, gr. Ulrichsstr. 32, I
Hochbach, Joh., Fabrikarb., hinter d. Harze 2, I
Hochheim, C. L. Fr. Aug., Dr. med., pract. Arzt, gr. Märkerstr. 21, I, V. 8—9, N. 2—3
— Theod., Telegraphist, Niemeyerstr. 15, III
Hochmuth, Gottl., Bahnarb., kl. Berlin 1, II
— Ferd., Restaurateur, Fleischerg. 26, p
— K. Heinr., Weichensteller, Harzg. 13, I E
Hochstetter, Robert, Obertelegraphist, am Kirchthore 18, p
Höbald, Fd., Maurer, gr. Schloßg. 1, II
Höcklau, Imm., Lehrer, Franckensplatz 1
Höder, Aug., Fuhrmann, Unterberg 24, I
— F. Alb., Oeconom, Fuhrgeschäft u. Droschkenbesitzer, EK66, KD70/71, Mittelstr. 16, p E
— Frdr., Zimmerpolier, am Steg 12, Hg p
— Christ., geb. Kutscher, Wwe., Bockshörner 9, III
— Frdr., geb. Fister, Wittwe, Fleischerg. 14, I
— Wilh., geb. Seelig, Wittwe, Mittelstr. 16, II
Höfer, Ludw., Krankenwärter, Steinweg 26, p
— Herm., Hausbesitzer, Spitze 7b, I E
Höft, Georg, Buchbindermstr. u. Etuis-Arbeiter, Fleischerg., 44, I
Höhle, Karl, Handarb., Bärgasse 9
Höhn, Franz, Lehrer, kl. Brauhausg. 2, I
Höhne, Aug., Fabrikarb., Mühlgasse 8, I
— Aug., Former, Harz 44, I
— Frdr., Schneidermstr., HM, Gommerg. 2a, III
— Frdr., Schneidermstr., kl. Ritterg. 1, II
— Frdr., Tischler, Bechershof 7
— Rosine, geb. Rost, Wittwe, Martinsg. 13, p
— Auguste, Schneiderin, Dachritzg. 13, I
Hölzer, Auguste, geb. Neumeister, Wittwe, Karlstraße 6, III
— Caroline, geb. Kohlbach, Wittwe, große Wallstraße 4a, p
Hölzke, Theod., Oberlehrer an der Realschule, Königsplatz 7, I
Höne, Ludw., Kupferschmiedemeister, Rannische-straße 4, I
Hönemann, Wilh., Handarb., Weingärten 17, p
Hönicke, Wilh., Handarb., gr. Ritterg. 3, I
— Sophie, geb. Müller, Wittwe, Geiststr. 60
Höpfner, Wilh. Bernh., Lehrer, Franckenspl. 3, p M. 1—2
— Jul., Hausknecht, Freudenplan 5, I
— Karl, Photograph, alter Markt 1, II
— Karl, Schneidermstr., Geiststr. 46
— Franz, Schuhm., Gartengasse 1/3
— Rosine, geb. Lange, Wittwe, Fischerplan 1, II

Universitäts- und Landesbibliothek Sachsen-Anhalt
urn:nbn:de:gbv:3:3-62666/fragment/page=0082

Höpfner, Albertine, geb. Eichler, Wittwe, Ranischestraße 6, p
— Math., geb. Lohmeier, verw. Rechtsanwalt, Spiegelgasse 4, I
Hörhold, Chr., Dienstm., gr. Ritterg. 18, III
— Karl, Porzellanmaler, gr. Steinstr. 12
— Chr., geb. Weßling, Wittwe, kl. Schlamm 2
Hörichs, Rosalie, unverehel., Lehrerin am Waisenhause, am Moritzthore 5, I
— Agnes, geb. Voigt, Rentmeister-Wittwe, am Moritzthore 5, I
Hörig, Pauline, geb. Grauert, Wwe., Grasew. 7, II
Hörning, Franz, Fabrikarb., Merseb. Chaussee 8a, s
— David, Particulier, gr. Schlamm 5
Hörpel, Phil., Zugführer, Geiststr. 40, I
Hörstel, Karl Fr. Ad., Kaufm., Niemeyerstr. 2, II in Fa. **Kilian & Hörstel**
Höschel, Rud., Versicherungsbeamter, 1. Vereinsstraße 4, I
Höse, Gust., Schneidermstr., an der Halle 18, III
Hözler, Heinr. C., Rendant, Franckensplatz 1
Hofbeck, F. A. Hermann, Metalldreher, Breitestraße 15, p
Hofmann, William, Bürgermstr. a. D. u. Grubenbesitzer, Hedwigsstr. 12, I, M. 11—12
— E. Louis, Weinhändler u. Grubenbesitzer, Inhaber einer Weinstube, Fa. **L. Hofmann & Duchrow**, kl. Klausstr. 10, I E
— C. A., Kaufmann, Cigarren- u. Commissions-Geschäft, Leipzigerstraße 44, I, Geschäftslocal Leipzigerstr. 66, p
Hofmeister, H. Karl, Dr. med. u. prakt. Arzt, KD 70/71, Sophienstr. 7, I
— Paul Emil, Kaufmann, Colonialwaaren- u. Landesproducten-Geschäft, in Fa. **C. Hofmeister & Co.**, Magdeburgerstr. 48, E
— Frieder., geb. Pfeffer, Wittwe, KD70/71, Magdeburgerstraße 48, E
Hofstetter, Ludw., Buchhdlr., in Fa. **G. Knapp's** Sortiments-Buchhandlung, Haupt-Agent der Lebens-Versich.-Actien-Gesellsch. „Nordstern" zu Berlin, gr. Ulrichsstr. 17, Privatwohnung gr. Ulrichsstr. 16, II
Hoff, Alb., Lohndiener, Zapfenstr. 8, p
— Invalide, Saalberg 14b, II
Hoffmann, Karl, Aufseher der Straf-Anstalt HM DA2, am Kirchthore 16
— Karl, Bäckermstr., gr. Ulrichsstr. 32, p E
— Ernst, Droschkenkutscher, kl. Ulrichsstr. 13, II
— Heinr., Eisendreher, Pfännerhöhe 12, III
— Albert, Fabrikant, Marktplatz 8, III
— Otto, Fischer, Holzplatz 4
— Karl, jun., Fischermeister, KD70/71, Weingärten 29, II
— Gotth., Fischermstr., Holzplatz 4 E
— Gottl., Fischermstr., Saalberg 14 p
— Karl G., sen., Fischermeister, Weing. 29, I E
— Karl, Fischermstr., Böllberger Weg 7, p E
— F. Karl, Fischhändler, Weingärten 9, p E
— Wilh., Fischermeister und Fischhändler, Weingärten 23, p E
— Frdr., Fuhrherr, Martinsgasse 7, E
— Rob., Fuhrherr, Spitze 33, p E
— Wilh., Handarb., Klausthor-Vorstadt 6
— Karl, Handarb., Feldstraße 1
— Aug. Handarb., am Geiststhor 8, I
Hoffmann, Gotth., Handarb., Fleischerg. 38, I
— Karl, Handarb., Spitze 34
— Ludw., Handarbeiter, Weichensteller, Martinsgasse 12, I
— Franz, Handarb., Saalberg 2, I
— Adolf, Handelsm., am Geiststhore 6b, s
— Otto, Kaufm., **Tapeten-, Wachstuch-** und **Rouleaux**-Fabrik, Leipzigerstr. 85, p u. I, Fa. Otto Hoffmann, Privatwohnung kl. Brauhausgasse 4, II
— Herm., Kutscher, Kapelleng. 11, I
— Frdr. Joh. Gustav, Maurer, große Steinstraße 23, Hg I
— Friedr., Mostrichfabrik, gr. Schlamm 9
— Benj., Oberschaffner a. D. und Haupt-Agent, gr. Berlin 12, p
— Emil, Oberpostdirections-Secretär, Fleischergasse 37, p
— F. Karl, Obertelegraphist, an der Moritzkirche 1, I
— Karl, Obertelegraphist, Taubeng. 1, I
— Aug., Oeconom, kl. Brauhausg. 11, p E
— Aug., Packmeister, Augustastraße 1, I
— Heinr. F. C., Pastor zu St. Laurentii, Breitestraße 31
— Robert, Pianofortefabrikant, kleine Ulrichsstraße 26, p u. I
— Frdr., Posamentierwaarenhändler, Landwehrstraße 7, p
— Franz, Postschaffner, Brüderstr. 10, p
— Heinrich, Rauchwaarenhändler, Gottesackergasse 15, I E, Fa. **K. Schröder & Co.**
— A. Karl, Rentier, Moritzzwinger 8, I
— Frdr., Rentier, alte Promenade 12, II
— Heinr., Rentier, Langeg. 29, I
— Wilh., Restaurat., Steg 1, II
— Rudolph, Restaurateur zur „Germania", kl. Ulrichsstr. 35, p E
— Alb., Schaffner, Lindenstr. 5
— Louis, Schmied, Freudenplan 3, I
— F. E. Herm., Schneidermstr., Breitestr. 8, Hg I
— Karl, Schneidermstr., Zenkerg. 5, II
— Gust., Schriftsetzer, Liebenauerstr. 2
— J. G. Karl, Schuhmacher, Kapelleng. 7, I
— Louis, Schuhmachermstr., kühler Brunnen 2, I
— Karl, Schuhmachermstr., Hirteng. 8, I
— Franz, Schuhmacher, gr. Steinstr. 23, Hg I
— Joh. Gottlieb, Schuldirector a. D., Weingärten 25, I
— Jul., Seilermstr., Breitestr. 17, p
— Werner, Speisewirth, kl. Steinstr. 4, p E
— Wilh., Tanzlehrer, EK 66, KD70/71, Bahnhofsstraße 1, I
— Franz, Tischlermstr., Luckeng. 16, p
— Frdr., Thorcontroleur, Königsstr. 10
— J. Gottfr., Wattenfabrik., Leipzigerstr. 25, p E
— Aug., pens. Weichensteller, Pfännerhöhe 10, p E
— Karl F., Werkf. der Berl.-Anh. Eisenbahn, Halberstädterstr. 1, I
— Alex., Ziegeleibesitzer, Fa. **Kirchner'sche Ziegelei, A. Hoffmann**, an der Schwemme 3, I E
— Frdr., Zimmermann, Bäckergasse 8, I
— Otto, Zimmermstr. und Röhrmstr., Franckensplatz 1
— Emilie, geb. Schlüter, separ., Brüderstr. 9

Universitäts- und Landesbibliothek Sachsen-Anhalt
urn:nbn:de:gbv:3:3-62666/fragment/page=0083

Hoffmann, Car., geb. Naumann, Kreisgerichts-Raths-Wittwe, Langegasse 25, I
— Louise, geb. Andreae, Amtmanns-Wittwe, Geiststr. 70, III
— Amalie, geb. Wolff, Wittwe, Graseweg 22
— Hermine, geb. Ermhardt, Wittwe, Rentiere, Jägerplatz 1b, III
— Amalie, geb. Schneidewind, Wittwe, Rentiere, Geiststr. 41, I
— Josephine, geb. Henselmann, Postsecret.-Wwe., Harz 43, I
— Carol., geb. Schenk, Wwe., Obergl. 42, p
— Anna, geb. Dettenborn, Kaufmanns-Wittwe, Lindenstr. 25, p
— Louise, geb. Neide, Pastor-Wittwe, gr. Ulrichsstraße 41, II
— Frieder., geb. Schlotter, Wittwe, kl. Ulrichsstraße 13, I
— Franziska, geb. Schieferdecker, Prediger-Wwe., an der Schwemme 3, I
Hoffmeister, Frdr., Kaufm., Wuchererstr. 5c, I
— Auguste, geb. Steinbach, Förster-Wittwe, Leipzigerstr. 105, I
— Louise, Weißnäherin, Dachritzg. 9
Hoffmüller, Aug., Droschkenk., Breitestr. 32, III
— Heinr., Handarb., Weidenplan 10, II
— Louis, Tischler, 4. Vereinsstr. 3, p
— Ferd., Zimmerm., Breitestr. 18, I
Hohenhausen, Aug., Pastor emer., große Steinstraße 12, II
Hohl, Aline, geb. Delbrück, Geh. Medic.-R.-Wwe., am Kirchthore 10, II
Hohlbein, Ed. Karl, Schneider, Dachritzg. 10
Hohlefleisch, Gottfr., Handarbeiter, Gottesackergasse 16, I
— Wilh., Kutscher, Klausthor-Vorst. 13, p
— Frieder., geb. Wolgand, Wwe., Herrenstr. 6, II
Hohmann, s. a. Homann
— Karl, Buchdrucker, an der Halle 14, p E
— Wilh., Handarb., Brunoswarte 8
— Aug., Handarb., kl. Schlamm 11, II
— Karl, Mühlenmeister, Unterberg 2, I
— Emilie, geb. Hildemann, Näherin, Karzerplan 2, II
Hohmuth, Karl, Fleischermstr., Herrenstr. 8, p E
Hohndorf, Frdr., Bahnarb., Niemeyerstr. 6, III
— Frdr., Flurschütz, hinter der Landwehr 6, I
— Jul., Packmstr., Wilhelmsstr. 10b, II
— Karl A. F., Schaffner, Lilieng. 15, I
— Aug., Stellmacher, 5. Vereinsstr. 5, p
— Therese, geb. Schönburg, separ., Unterberg 7, p
— Frieder., geb. Winkler, Wwe., Herrenstr. 20, p
— Carol., geb. Bandermann, Wwe., am Stege 1
— Henr., geb. Mühlpfort, Wittwe, Franckensstraße 3, Hg II
Hohnrodt, H. J. Theodor, Kaufmann, Hefenfabrik, in Fa. **Görtz & Hohnrodt**, Wilhelmsstraße 20, Geschäftslocal kl. Schloßg. 10
Hoides, Daniel, Sattler, Ackerstr. 4, III
Holdefleiß, Frdr., Dr. phil., Assistent an der Versuchsstation, Sophienstr. 10, I
Holländer, Ludw. Heinr., Dr. med., prakt. Arzt, Specialarzt für Mund- und Zahnkrankheiten, Docent an der Univers., OeFJ EK66 KD70/71, Königsstr. 7, II, im Winter von 9—4, im Sommer von 9—5
Holland, Reinh., Barbier, Feldstr. 8, p
— Wilh., Eisendreher, Schimmelg. 6
— Max, Privatsecr., Geiststr. 51, p
Hollbach, Frdr., Handarb., Weingärten 8, I
— Wilh., Weichensteller, Leipzigerstr. 57, II
— Amalie, geb. Angermann, Wittwe, kleiner Schlamm 10, II
Hollburg, Wilh., Handarb., Oberglaucha 12, p
— Marie, geb. Nagel, separ., Saalberg 4, Hg I
Holtheuer, Aug., geb. Schiffmann, Pastor-Wwe., gr. Steinstr. 37, I
Holtorff, Oskar, Kaufmann, Glas-, Porzellan-, Steingut- und Siderolith-Handlung en gros et en detail, in Fa. **J. A. Heckert**, große Ulrichsstr. 59, p u. I
Holtze, Karl, Kreisgerichtsrath, Lindenstr. 3, II
Holtzhausen, C. Rob., Drechslermeister, Hirtengasse 11a, E
Holzapfel, Louis, Polizei-Secretär u. Rendant der Quart.-Amts-Kasse, Ko4 HM ⊙A DA2 KD70/71, kl. Klausstr. 8, I
— Herm., Kaufm., Langeg. 13, I
Holzhäuser, Ludw., Nagelschmied, kl. Schloßgasse 5, I
Holzhausen, Louis, Agent, Schmeerstr. 23, II
— Ferd., Instrumentenmacher, Bergg. 3, I
— Frdr., Modellmstr., Merseb. Chaussee 10b, p
— F. Karl, zweiter Rendant des städtischen Leihamtes, Rathhausg. 9, I
— Karl, Schlosser, Breitestr. 7, III
Holzky, Emma, Lehrerin, Domg. 1, II
Holzmacher, Aug., sen., Privatmann, Königsstraße 7
— Aug., Partikulier, gr. Ritterg. 18, p E
Homann s. a. Hohmann
— Karl G. F., Lederzurichter, alter Markt 32, p
— Johann, Täschner und Tapezierermstr., alter Markt 32, I E
— Wilh., jun., Tapezierer u. Decorateur, große Ulrichsstr. 52, p
— Ed., Schuhmachermstr., alter Markt 32, III
— Heinr., Tischler, Zapfenstr. 19
Hommel, Emilie, Schneiderin, Dachritzg. 5, II
Honscha, Karl, Maschinenschmied, Breitestr. 11, I
Hopfeld, Gottfr., sen., Fuhrherr, Hirteng. 2
— Ad., jun., Fuhrherr, Bäckerg. 1, II
— Karl, Handelsm., Brunneng. 8, I
Hopfgart, Frdr., Kaufmann, EK66 KD70/71, Dampf-Wollwäscherei, Fa. **Hartig & Hopfgart**, Klausthor-Vorst. 7, I
Hoppe, H. Gust., Kreis-Auctions-Commiss. und gerichtlicher Taxator, Prem.-Lieut. a. D., LDA HM BM, Taubeng. 14, I E
— Emil, Buchdrucker, Zapfenstr. 21, II
— Julius, Geschäftsführer, ✠2 KD64 EK66 KD70/71, Delitzscherstr. am Büschdorfer Wege I
— Franz, Oberlehrer, Langeg. 4, II
— Karl Frdr., pens. Haupt-Rendant, Wuchererstraße 2, I
— F. R. Alfred, Haupt-Steuer-Amts-Assistent u. Lieut. der Landwehr, ✠2 EK66 KD70/71, gr. Klausstr. 39, II
— Heinr., Schlosser, Pfännerhöhe 10, II
— Robert, Tischler, Fleischerg. 2, p
— Lorenz, Zimmerm., Hirteng. 1, p E
— Aug., Zimmerm., Hirteng. 1, p

Universitäts- und Landesbibliothek Sachsen-Anhalt
urn:nbn:de:gbv:3:3-62666/fragment/page=0084

Hoppensack, Ludwig, Damen-Schneidermeister, Herrenstr. 7, II
— Rud., Schneider, Schulg. 4, I
Horenburg, A., Telegraphist, gr. Ulrichsstr. 51, III
Horfeil, Frdr. H., Hof-Aufseher, an der Zucker-Raffinerie 4
Horlach, Frdr., Handarb., Saalberg 14a, s
— Frdr., Ziegeldecker, Oberglaucha 17, I
Horn, Louis, Gerichts-Actuar, Schmeerstr. 28, II
— Ernst, Handarb., Fleischerg. 23, p E
— Alb., Handarb., gr. Berlin 14, Hg I
— Th., Maurer, Wilhelmsstr. 5, s
— Karl, Musiklehrer, Harzg. 9, I E
— Frdr., Polizei-Serg., EK66 KD70/71 DA3, Breitestr. 4, p
— Ludwig, Provinzial-Steuer-Secretär, Steinweg 27b, I
— Frdr., Rentier, Landwehrstr. 17, I
— Karl, Schuhmachermstr., Schülershof 20, I
— Wilh., jun., Zimmerm., Hedwigsstr. 12, III
— F. Wilh., Zimmerm., Grünstr. 3, III E
— Rosine, geb. Kramer, Wittwe, Rentiere, Barfüßerstr. 8, E
— Wilhelmine, geb. Funke, Wittwe, Leipzigerstraße 58, III
Hornbogen, Franz, Handarb., Martinsb. 11, p
v. Hornemann, Louis, Königl. Kr.-Ger.-Direct., ⊠3, kl. Steinstr. 7, II, Vorm. 11 Uhr auf dem Gerichte
Hornemann, L. H. Hugo, Dr. phil., Apotheker, Administrator der Waisenhaus-Apotheke, Königstr. 41, I
— Oscar, Kaufmann in Magdeburg, Commandite der Fabrik für vorgezeichnete und angefangene Stickereien, Fa. **Oscar Hornemann**, (Geschäftsführerin Fräulein Schütze) alter Markt 34, p
— Wilhelmine, geb. Schultze, Apotheker-Wittwe, Franckensplatz 4
Hose, Ferd., Handarb., gr. Ritterg. 11, III
Hoske, Gottl., Hausmann, am Hospital 1
— Ernst, Ziegeldecker, Taubeng. 16, II E
— Gottl., Ziegeldecker, Gommerg. 5, I
— Frieder., geb. Hohndorf, Wittwe, Unterpl. 6, p
— F. Carol., geb. Grunewald, Wittwe, kleine Klausstr. 5, I
Hottelmann, Clara, unverehel., am Geistth. 17, p
Hottenroth, Adam, Bahnarb., Kuttelpf. 2, II
Hotze, Frdr., Nachtwächter, Steinbocksg. 3, III
— Ernst, Versicherungsbeamter, Bahnhofsstr. 3, I
Hoyer, Reinh., Barbierherr, Trödel 16, II
— Gottl. Karl, Pferdehdl. u. Droschkenfuhrherr, Rathhausg. 8, p
— Carol., geb. Hammer, Wittwe, kl. Ulrichsstraße 4, p
Hube, Wilh., Telegraphenbote, DA3, Luckeng. 3, p
Huber, Amalie, geb. Koch, Wittwe, Wucherstraße 1a, I
Huch, Otto, Drechsler, Saalberg 9, p
— Gottl., Schneidermstr., Geiststr. 6, I
— Wilh., Schuhmachermstr. und Victualienhdlr. Schmeerstr. 17, II
— Emilie, geb. Schrader, Dr.-Wwe., Zinksg. 2, I
Huke, Karl, Handarb., Luckeng. 6, p
Huckewitz, Joh., Güterverwalter d. Berlin-Anh. Bahn, Halberstädterstr. 2, I
Hudemann, Louis, Maurer, Leipzigerstr. 22, I
— Hub., Kofferträger, Leipzigerstr. 57, I
Hübener, Simon, Polizei-Serg., DStK, KD64, EK66 KD70/71 DA2, Hallgasse 2, II
Hübenthal, Louise, geb. Bergfeld, Wittwe, Rentiere, gr. Ulrichsstr. 50, III
Hübler, Franz, Handelsmann, Breitestr. 34, I
Hübner, Wilh., Böttchermstr., Bäckerg. 9, p E
— Karl, Eisenbahnarb., gr. Sandberg 9, I
— Adelb., concess. Markscheider, Sec.-Lieut. der Reserve, ✠2, KD70/71, Pfännerhöhe 1, I
— Frdr., Handarb., gr. Ritterg. 9
— Ferd., Handelsm., Graseweg 8, I
— Ernst, Maschinenfabrikant, Merseb. Chaussee 11b, I, Fa. **Wegelin & Hübner**, Maschinen-Fabrik
— Frdr., Wilh., Kaufmann, Licht-, Seifen- und Parfümeriegeschäft, Leipzigerstr. 77, p
— Frdr., Locomotivführer, Leipzigerstr. 24, II
— Chr., Locomotivführer, Steinweg 31
— Frdr. A., Musikus, Mittelstr. 5, I
— Aug., Schneidermstr., Brunoswarte 6, I
Hüfner, Gust., Steinhauer, Langegasse 22, II
Hühn, Karl Frdr., Assistent, am Bauhofe 5, I
— Carl, Schaffner, gr. Sandberg 4, III
— Georg, Schneidermstr., Mühlberg 5, II
Hühne, Ernst, Fabrikarbeiter, Geiststr. 49
Hülle, Judith, unverehel., Steg 14, II
Hüllemann, Ferdin., Schmiedemeister, Lindenstraße 24, p E
— F. Karl, Schneidermstr., gr. Steinstr. 12, I
Hüllmann, Gust. A., Dr. med., Sanitätsrath, pract. Arzt, Königstr. 40c, p E, W. 7—½9
— Wilh., Handarb., Taubeng. 9, III
Hülse, Herm., Holzbildhauer u. Drechsler, Langegasse 5b, Hg p
— Amalie, geb. Schaaf, Wwe., an der Halle 14, I
Hülsner, Frdr., Handarb., Brunneng. 2, p
Hüniche, Frdr. Alb., Kaufm., Colonialwaaren-, Tabak-, Cigarren-, Spirituosen- und Weinhandlung, Steg 17, p E
— Franz, Musiklehrer, gr. Ulrichsstr. 50, III
Hünsch, Karl, Bahnarb., Langegasse 22, II
Hüthel, Ed., Fabrikarbeiter, Mühlweg 2, s
— Ed., Glasermstr., Geiststr. 55, p
— A. M. Karl, Glasermeister, EK66 KD70/71, Geiststr. 55, p
Hüttenrauch, Louis, Fleischermeister, Brunoswarte 6, I
— Karl, Restaurateur, Ackerstr. 1
Hüttig, Heinr., Kaufmann, Geiststr. 23, p
Hüttner, Wilh., Schaffner, Niemeyerstr. 11, II
— Laura, geb. Heilmann, separ., große Ulrichsstraße 1/2, II
Huffziger, Gust., Telegraphist, Rannischestr. 23, III
— Marie, geb. Zimmermann, Wwe., Breitestr. 28
Hugo, Frdr., Bäckermstr., an d. Moritzkirche 4, I
— Ludw., sen., Kürschner und Mützenmacher, gr. Klausstr. 40, p E
— Ad., jun., Hut-, Mützen- und Pelzwaaren-Fabrik en gros & en detail, Fa. **Ad. Hugo jun.**, Graseweg 24, I
Huhn, Anton, Bremser, Niemeyerstr. 6
— Christ., Executor, EK66 DA2, Trödel 14, II
— Frdr., Handarb., Steinweg 47, Hg
— Jacob, Handarb., Böllberger Weg 4

Universitäts- und Landesbibliothek Sachsen-Anhalt
urn:nbn:de:gbv:3:3-62666/fragment/page=0085

Huhn, Gottl., Maurer, Leipzigerstr. 12, III
— J. Aug., Polizeisergeant, Weidenpl. 14, p E
Huhndorf, Ludw., Schmiedegeselle, am Geistthore 10, I
Huhold, Karl, Rentier, gr. Schlamm 3, I
Hullmann, Joh., Puddelmeister, Dessauerstr. 2/3
Humme, M. Elisabeth, geb. Grünbaum, Wittwe, am Hospitale 1
Hummel, Fr. Karl, Magistrats-Executor, DStK DA3 KD64 EK66, Garteng. 1/3, p
— Franz, Gastwirth „zur Weintraube", Geiststraße 61, E
— Aug., Lehrer an den städtischen Schulen, Sophienstr. 2, p E
— Carol., geb. Hoffmann, Wittwe, Sophienstraße 2, II
— Carol., geb. Schumann, Wittwe, Fleischergasse 27, I
Hummelmann, C. L. Franz, Hausmann, Königsstraße 7, s
Humser, Fr. Wilhelm, Dienstmann, Brüderstraße 4, Hg II
Hund, Gustav, Kaufmann, Fa. **O. M. Hund**, Colonial-, Tabak- u. Cigarrenhandlg., Destillation, Herrenstr. 10, E
— Theodor, Stärkefabrikant, Steinweg 39, E
— Aug., geb. Günther, Wwe., Brunosw. 1a, III
Hundrackt, Ed., Schuhmachermstr., kl. Ulrichsstraße 35, III
— Johanne, geb. Eckert, Wittwe, kleine Ulrichsstraße 4, II
— Frieder., unverehel., Weingärten 2, I
Hundrich, Aug., geb. Berendes, Ober-Appell.-Ger.-Raths-Wittwe, Paradeplatz 6, II
Hunold, Jos., Handelsm., Rathhausg. 9, p
— August Frdr., Kunst- und Handelsgärtner, Mühlgraben 4
— Karl, Maurer, Unterberg 21, III
— Herm., Maurer, Unterberg 21, II
— Karl, Schuhmachermstr., an der Halle 19, p
— Marie, geb. Schreiber, Wittwe, Unterberg 21, p E
Hupe, A. L. Frdr. Adolph, Kaufmann, Colonial-, Materialwaaren-, Producten-, Spirituosen-, Cigarren- u. Tabakshandlung, in Fa. Adolph Hupe, Geiststr. 21, p
— A. Frdr., Kunst- u. Handelsgärtn., Schützengasse 10b, p
— J. K. Frdr., Secretär des Königl. Univers.-Curatoriums, KO4, Taubeng. 17a
— Ida, geb. Richter, separ., Taubeng. 10
— Marie, geb. Uhlig, Wittwe, Blumenhandlung, kl. Ulrichsstr. 25, p
— Aug., geb. Schimpf, Wittwe, Breitestr. 8, p
— Aug., geb. Naumann, Wittwe, Obergl. 41, I
Huske, Gottl., Handarb., Saalberg 16, p E
— Wilh., Maurer, Neustadt 2, I
— Fritz, Schuhmachermstr., kl. Ulrichsstr. 29, I
— Doroth., geb. Röder, Wittwe, große Rittergasse 8, II
Huß, Karl, Postsecretär, gr. Steinstr. 4, III
Hutans, Christ., geb. Wölbing, Wittwe, Domplatz 6, Hg II
Huth, Frdr., Bremser, kl. Brauhausg. 20, p
— Karl, Handarb., Oberglaucha 34, I
— Ludw., Handelsm., Landwehrstr. 12, I
Huth, Ad., Kaufm., Weißwaaren-, Seidenband- und Modewaarenhandlung, Fa. **A. Huth & Comp.**, gr. Steinstr. 8, Privatwohnung gr. Ulrichsstr. 9, III
— Jul., Maurer, gr. Schloßg. 10, II
— Theod., Maurer, kl. Schloßg. 3, p E
— F. Wilh., Sattlermstr., Niemeyerstr. 1, I E
— Herm., Zimmerm., Kapelleng. 1, p E
— Pauline, geb. Müller, gr. Brauhausg. 16, p
— Johanne, unverehel., Leiterg. 3, I
— Amal. u. Louise, Geschw., Rannischestr. 4, p E
Huthmann, J. Soph., geb. Suthau, Amtmanns-Wittwe, gr. Steinstr. 14, I
Hutier, Adele, unverehel., am Kirchthore 12, II
Hutzelmann, Aug., Handarb., Hirteng. 6, I
— Aug., geb. Rühl, Wittwe, alter Markt 18
Huyssen, Aug. G. J. K., Dr., Berghauptmann, ☒3, Commandeur 2. Kl. des Anhaltischen Hausordens Albr. des Bären, Lippischer Hausorden 2. Kl., Braunschweigischer Orden Heinrichs d. Löwen 3. Kl., Domplatz 1, I, M. 11—1

J.

Jablonski, Andr., Fleischermeister, Klausthorstraße 19, p
Jache, Oscar Herm., Kaufmann, Colonialwaarengeschäft en gros, Fa. **Hermann Jache**, Leipzigerstr. 102, II, Comptoir Leipzigerstr. 6, p
— J. Frdr., Rentier, Wilhelmsstraße 14, II, V. 9—10
Jacob, Wilh., Briefträger, DA3 HM, Wilhelmsstraße 10a, III
— Ed., Aufseher, Oberglaucha 17, I
— Jul., Kaufm., Barfüßerstr. 18, I
— Karl Frdr., Kreisger.-Rath a. D., ☒4 KO4, Paradeplatz 6, p
— Christ., Kürschnermstr., Thalg. 6, II
— Robert, Schlosser, Garteng. 1/3, I
— Karl, Schneidermstr., Hospitalplatz 4
— Aug., Tischlermstr., Weidenplan 2a, I
— Ther., geb. Lorenz, separ., Unterberg 19, I
— Elvira, geb. Bauer, Berghauptmanns-Wittwe, Wilhelmstr. 6, I
— Jul., unverehel., Rentiere, gr. Ulrichsstr. 13, II
— Aug., unverehel., Hospitalitin, am Hospitale 1
v. Jacob, Jul., geb. v. Busse, verw. Reg.-Räth., Magdeburgerstr. 45, p
Jacobey, Hermann, Kanzlist, Klausthor-Vorstadt 16, p
Jacobi, Ferd. F. G., Bäckermeister, Rannischestraße 22, p E
— Gottfr., Glaser, Martinsg. 17, III
— Just. Ludw., Dr., Professor der Theologie an der Universität, ☒3, Weidenplan 2c, p E, N. 3—4
— Chr. Bernh., Kaufmann, Landesproducten-Geschäft en gros, Fa. **Jacobi & Zimmermann**, Niemeyerstr. 7/9, dessen Privatwohnung Niemeyerstr. 12, I
— Chr. Frdr., Kürschnermstr., Leipzigerstr. 5, II
— Rob., Wagenschieber, Dessauerstr. 1, III
— Bertha Ottilie Alwine, Fräulein, Weidenplan 2c, I
— Henriette, geb. Walther, Friseuse, kl. Klausstraße 14, II

Universitäts- und Landesbibliothek Sachsen-Anhalt
urn:nbn:de:gbv:3:3-62666/fragment/page=0086

Jacobine, Fritz F. G. A. Frz., Gasthofsbesitzer „zum goldenen Herz", Klausthorstr. 13, p E
Jacobs, Ferd., Tischlermstr., Spitze 25, p
Jacobson, Louis E. E. Gotthilf, Dr. med., pract. Arzt, Wundarzt und Geburtshelfer, alte Promenade 16b, p E, V. bis 9, N. 3—4
Jacoby, L. W. Herm., Techniker und Fabrikant für Gas- und Wasseranlagen, Fa. **H. Jacoby**, Leipzigerstr. 36, p u. I E
Jaculi, Ernst, Bürstenmachermstr., alt. Markt 21, p
Jäckel, Franz, Brauereibesitzer, Fa. **Franz Jäckel**, Merseburger Chaussee 7b, E
— Frdr., Handarbeiter, BM HM, gr. Wallstraße 10, II
— Aug., geb. Dannenberger, Rentiere, gr. Steinstraße 70, I E
Jäger, Julius, Bank-Beamter, große Ulrichsstraße 43, I
— Bernh., Dr. phil., Besitzer der Hirsch-Apotheke, Fa. **Dr. B. Jäger**, Marktplatz 19, I E
— Wilh., Handarb., Gerberg. 14, II
— Gottfr., Handarb., kl. Brauhausg. 24, I
— Karl, Handarb., Lilieng. 12, II
— Nov. Isidor, Oberlehrer an der Bürgerschule des Waisenhauses, Langeg. 27, I E
— Karl, Maurer, Unterberg 11, I
— Karl, Maurer, Oberglaucha 23b, I E
— Karl, Seiler, Rannischestr. 17, s
— Chr., Webermstr., gr. Schloßg. 1, p
— Dor., geb. Lindner, Wittwe, Saalberg 2, p
Jähne, Carol., geb. Rothe, verw. Obersteiger, Rannischestr. 23, I
Jähnert, F. Th. Eisenbahnarb., a. d. Halle 15, II
Jänichen, H. Karl, Pfannenschmiedemstr., Moritzkirchhof 14, p E
Jänicke, August, Böttchermeister, gr. Brauhausgasse 18, I
— Louis, Buchdrucker, Langegasse 3, I E
— Frdr., Drechslermstr., Geiststr. 51, I
— Otto, Eisendreher, Sophienstr. 7, III
— Herm., Fabrikarb., am Moritzkirchhof 10, III
— Wilh., Handarb., Kuttelpforte 3, II
— Karl, Handarb., Mühlweg 17, s
— Alb., Handarb., Unterplan 7, II
— Karl, Handarb., Schützeng. 16, II
— Christ., Maurer, Fleischerg. 38, II
— Emil, Maurer, Langeg. 12, I
— Karl, Maurer, Wuchererstr. 8a, Sg I
— Frdr., Maurer, Deyboldsg. 1, I E
— Fr., Maurer, Luckeng. 14/15, II
— Frdr., Schuhmachermstr., Kuhgasse 3, I
— Karl, jun., Stellmachermstr., Leipzigerstr. 96, I
— Alb., Stellmachermstr., Geiststr. 28, p E
— K. J. Aug., Tischlermstr., Graseweg 10, I
— Frder., geb. Beyer, Wittwe, gr. Ritterg. 11, I
Jänisch, Oskar, Kaufm., Magdeburgerstr. 52, I E, dessen Damast- und Leinwandhandlung, in Fa. **Z. G. H. Jänisch & Sohn**, Marktplatz 23
Jänsch, M. Rosine, geb. Krug, Wwe., Gommergasse 7, p E
Jäntsch, Friedrich, Fabrikaufseher, Wörmlitzerstraße 3
— Franz, Handarb., hinter dem Harze 6, II
— Chr., geb. Eisenschmidt, Wwe., Steg 15, II
Jagelle, Herm., Schuhm., Barfüßerstr. 11
Jagsch, Karl, Schmied, gr. Brauhausg. 22/23 p
Jahn, Karl, Agent, Commissions-, Incasso- u. Agenturgeschäft, gr. Ulrichsstr. 58, Sg I
— Adalb., Dr. med. pract. Arzt, Privatdocent, gr. Märkerstr. 13, p E, V. 7—9
— F. Adalb., Banquier, Leipzigerstr. 7, I
— Frdr. Wilh., Dr. phil., Gymnasiallehrer, Geiststraße 45, I
— Wilh., Handarb, Kellnerg. 8, II
— Hillmar, Handarb., Ludwigstr. 1, II
— Fr. Gottl., Handarbeiter, Rathswerder 9
— Emil, Kaufmann, Seifen-, Parfümerie- und Lichthandlung, Lager von Wagenfett und Maschinenöl, Fa. **Emil Jahn**, große Märkerstraße 6, II
— Karl, Kaufmann, Moritzzwinger 7, III
— Aug., Locomotivführer, Mötzlicher Weg 2, II
— Wilh., Lohnkellner, Bahnhofsstr. 12
— Ernestine, unverehel., Zincks Garten 9, p E
— Ida, Putzmacherin, in Fa. Chr. Porsche, gr. Steinstr. 1, p
— Marie, geb. Herbst, Wittwe, Steinweg 12, II
— Rosalie, geb. Sachse, Wittwe, Garteng. 1/3 p
— Joh., geb. Meyer, Wwe., Schülershof 10, I E
— Frder., geb. Mädicke, Wittwe, Restauration, gr. Ulrichsstr. 44, p E
Janeck, Gust., Buchbindermstr., Galanterie- und Portefeuillearbeiter, Schulg. 7, p E
Janecke, Hermann, Zimmermann, gr. Ritterg. 11, II
Janicke, Aug., geb. Schaumburg, Wittwe, Schneiderin, Charlottenstr. 1
— Wilhelmine, geb. Bunge, Wittwe, Schützengasse 16, III
Janke, Frdr. Wilh., pens. Ober-Wachtmstr., ⊙A KDM 13/15 HM DA1, Steinweg 48, I
— Rob., Rentier, Steinweg 13, p E
Jankowitz, Jul., Bahnhofswärter, Ludwigstr. 10
— C. Aug. Frdr., Musikus, Weidenplan 6c, p
Jankowsky, Carol., geb. Walter, Handelsfrau, Graseweg 6
Jannowsky, Karl, Schneidermeister, Rathhausgasse 14, I
Jansen, Joh., Puddelmstr., Dessauerstr. 2/3
— Auguste, geb. Riemer, Wittwe, Moritzkirchhof 14, I
Janßen, Joh., Fabrikarb., Feldstraße 10b
Japp, Karl, Handarb., Oberglaucha 39, II
— Carol., Cigarrenmacherin, Mittelwache 2
Jasper, Math., geb. Dobberkau, Prediger-Wwe., Martinsberg 11, II
v. Jastrzembsky, Rob., Oberstl. a. D., Hedwigsstraße 6, I u. II
Jauch, Ernst, Maschinenarb., kleiner Sandberg 15, p
Jaukuß, Aug., Handarb., Schützeng. 10a, p
Ibe, Andr., Restaurat., Schulberg 8
Iduna, Lebens-, Pensions- und Leibrenten-Versicherungs-Gesellschaft, Königstr. 36, p E
Jecht, Fr. Wilh., Postschaffner, Unterberg 4/5
— Fr. Karl, Schmied, Taubeng. 15, I
Jeglitzow, Joh., Maschinist, an der Halle 11, I
v. Jena'sches Fräuleinstift, Rathhausg. 16
v. Jena, Aug. u. Joh., Stiftsdamen, Rathhausgasse 16, II

Universitäts- und Landesbibliothek Sachsen-Anhalt
urn:nbn:de:gbv:3:3-62666/fragment/page=0087

Jenicke, Marie, geb. Sockel, Rentiere, Trödel 17, p
Jentzsch, Herm., Musikus, v. d. Steinthore 1
— Adolf, Uhrmacher, Domplatz 3
— Franz, Maurer, Wuchererstr. 3
Jentzsch, Th. Alb., Fabrikbes., (s. Gebr. Jentzsch), am Kirchthore 12, p E
— Louis, Fabrikbes., (s. Gebr. Jentzsch), Leipzigerstraße 10, I E
— Richard, Kaufmann und Fabrikant, in Fa. **Gebr. Jentzsch,** am Kirchthore 13, I
— Gebrüder, Färberei und Druckerei, Fa. **Gebr. Jentzsch,** Comptoir und Lager Leipzigerstr. 10, Fabrik am Kirchthore 13
— Herm., Kaufmann, Lager von Leinen- und Baumwollenwaaren, Fa. **Hermann Jentzsch,** gr. Klausstr. 29, p E
— Jul., Kaufmann, Colonial-, Seilerwaaren- u. Landesproducten-Handlung, Oelraffinerie, Fa. C. F. Jentzsch, Geiststr. 73, p
— Karl, Handarb., Zapfenstr. 19, III
— Gottfr., Handelsm., Niemeyerstr. 11
— Andr., Kutscher, gr. Märkerstr. 6
— Frdr., Schuhmachermstr., Schützeng. 15, I
— Chr. Frdr., Seilermstr., Geiststr. 73, p E
Jerichow, Frdr., geb. Wehrmann, Wwe., Langegasse 1, I
Jeworowsky, Car. Wilh., geb. Bathe, Steuerinspector-Wittwe, kl. Ulrichsstr. 20, I
Ifland, Anna, geb. Walch, Wittwe, Kaulenberg 3, I
Igel, Aug., Handarb., Spitze 29, II
Ihring, L. Ferd., Schriftsetzer, große Märkerstraße 23, Hg I
— Christine, Fräulein, Fleischerg. 28, III
Iker, Aug., Stellmacher, Merseb. Chaussee 7c, I
Ilgenstein, Karl, Handarb., am Geistth. 20, Hg p
— Fr., Handarb., Hedwigsstr. 6, s
Ilisch, Reinh., Schneidermstr., KD70/71, Graseweg 9, I
Illge, Franz Louis, Locomotivführer, Schülershof 12, III
Illgen, Karl Frdr., Oberbergamts-Secretär und Kanzleirath, Barfüßerstr. 7, II, M. 1—2
— Wilh., Handarb., kl. Ritterg. 2, III
Illhardt, Wilhelm, Handarbeiter, Magdeburgerstraße 24, s
Ilschner, Ed., Restaurat., HM, Bergg. 3, p
— Antonie, Schneiderin, Fleischerg. 42
Immermann, Karl G., Kaufm., Eisen-, Stahl- u. Kurzwaarenhdlg., Fa. **C. G. Immermann,** Leipzigerstr. 6, p u. II
— Aug., Privatmann, gr. Märkerstr. 3, I E
Inzer, Heinr., Maurer, EK66 KD70/71, Saalberg 9, II
Jodefahrt, Joh., geb. Gerlach, Wwe., gr. Märkerstraße 12, II
Joel, Ed., Handarb., Herrenstr. 11, p
Jörn, Karl Fr., Former, am Bahnhofe 8
Jöstel, Karl, Weichensteller, Blücherstr. 7a, s
John, Ernst, Musikdirector, Sophienstr. 5, I E
— Adolf, Postsecretär, Magdeburgerstr. 32, p
— Anna, Musiklehrerin, gr. Märkerstr. 15, I
— Auguste, geb. Schlegel, Wittwe, Margarethenstraße 2, p
Jonas, Joh. Chr., Receptor d. Gasanstalt a. D., kl. Brauhausg. 7, I
Jordan, Georg, Commissionär, Dachritzg. 11, p
— Frdr., Handelsmann, Bockshörner 3, I
— Wilh., Maler, Herrenstr. 6, I
— Otto, Pastor, Mühlweg 6, II
— Herm., Stadtrath u. Stadtsyndikus, Haupt-Agent der Preuß. Renten-Versich.-Anstalt in Berlin, Martinsberg 6, E, V. 8—10
— Amalie, geb. Darnstedt, Wittwe, Steinbocksgasse 1, III
Jose, Marie, Näherin, Schülershof 15, III
Jost, Gust., Weinküfer u. gerichtl. Taxator, kl. Ulrichsstr. 22, II
— Carol., geb. Heine, Wittwe, kleine Ulrichsstraße 7
Irmisch, Herm., Handarb., kl. Sandberg 21, p
Isaak, Aug., Handarb., gr. Steinstr. 39, I
— Ad., Schneidermstr., gr. Steinstr. 47, I
— Louise, geb. Engel, Wittwe, Geiststr. 16, I
Isakiewicz, Aug., geb. Wegeli, Steuer-Inspector-Wittwe, Mühlweg 10, I
Isbauer, Jos., Eisenbahnarb., Saalberg 14b, I
Isensee, Ludw., Pastor emer., Klausthor-Vorstadt 11, p
Iserhorst, August, Lazareth-Inspector, Schloßberg 2/3, p
Isermann, Ottilie, Rentiere, Steinweg 11, p
Ising, Heinrich Karl, Posteonducteur, Geiststraße 56, II
Iske, H. A. Alb., Rentier, gr. Sandb. 13, p E
Itzko, Malwine u. Antonie, Geschw., Putzhdlg., gr. Ulrichsstr. 7, p
Jüdel, Ad., jun., Kaufmann, Leinen- u. Baumwollenwaaren-Geschäft, Fa. **Adolph Jüdel jun.,** Leipzigerstr. 91, p u. I
— Pauline u. Martha, Geschwister, Leinen-, Wäsche- u. Confections-Geschäft, Fa. Geschw. Jüdel, Marktplatz 5, Privatwohnung gr. Märkerstraße 7, p
— Pauline, geb. Sommerfeld, Wwe., gr. Märkerstraße 7, p
Jüdicke, Friederike, unverehel., kleine Brauhausgasse 3, III
Jüling, Wilh., Oeconom, Schulberg 6, p
Jünemann, Herm., Handarb., alter Markt 18
Jürgens, Fritz, Handarb., Mühlrain 2, III
— Ed., Restaurat., alte Promenade 18, s
Jugel, Oskar, Tischlermstr., gr. Wallstr. 24, p
Julitz, Gust., Steinhauer, gr. Brauhausg. 16, p
Jung, Gottfr., Handarb., Zapfenstr. 17a
— Frdr., Handarb., Mühlweg 26a, Hg
— Karl, Handarb., Saalberg 18 p
— Frdr., Handarb., Hospitalplatz 9, p
— G. Karl, Mühlenbesitzer, Fa. **Karl Jung,** Mühlpforte 8, p E
— Gust., Ober-Ingenieur, Merseb. Chaussee 11
— Frdr., Rentier, Moritzkirchhof 3, I
— Frdr., Schaffner, Mötzlicher Weg 2, I
— Aug., Schuhmacher, Neustadt 5
— Marie, geb. Schönemann, Wittwe, Weingärten 1, p
— Ernest., geb. Achtel, Wittwe, hinter dem Harze 5, I
Jungblut, Wilh., Tischlermstr., Schulb. 8, I E
— Karl, Tischlermstr., Sargmagazin, Leipzigerstraße 24, p E
Jungcart, Nathanael, Lehrer, Franckensplatz 1

Universitäts- und Landesbibliothek Sachsen-Anhalt
urn:nbn:de:gbv:3:3-62666/fragment/page=0088

Junge, Herm., Sergeant, an der Halle 19, p
— Gottfr., Handarb., Zapfenstr. 17, p
— Am., geb. Senff, Professor-Wittwe, Schulgasse 3b, p
Junghaus, Chr., geb. Michaelis, Wwe., Schützengasse 18, I
Jungk, Karl, Tischler, Schimmelg. 6
Jungmann, Emma und Anna, Geschwister, Unterberg 1, I
— Anton, Kaufm., Merseburger Chaussee 9, I
— Frdr., geb. Braune, Wittwe, Kuttelhof 1, p
— Joh., geb. Weiland, Wittwe, Saalberg 22, II
— Joh., geb. Sonnemann, separ., a. d. Glauch. Kirche 13, I
— Emilie, geb. Hallbauer, verehel., Lilieng. 4, II
Junkelmann, Hugo, Kaufm., Fa. **Helmbold & Comp.**, Leipzigerstr. 103, II E
Junker, Otto, Telegraphen-Directions-Secretär, Mauergasse 6
— Carol., geb. Mangold, Wachtmeister-Wittwe, Rannischestr. 4, I
Jurick, Aug., Stadtpostbote, Schulgasse 2b, III
Juskowsky, Wilh., Handarb., Feldstr. 9, p
Just, Karl, Bremser, Bahnhofsstr. 6
— Karl, Fuhr- und Handelsmann, 5. Vereinsstraße 9, p E
— Ed., Handarb., Weingärten 17, p
— Wilh., Handarb., Graseweg 1, III
— Wilh., Handarb., Schützeng. 16, I
— Eduard, Kaufm., Merseb. Chaussee 20, p u. II
Iwan, Karl, Handarb. Mühlberg 2, III

K.

Kaak, Emilie, geb. Bernstein, Prediger-Wittwe, Steinweg 27b, I
Kaatz, Louis, Agentur- u. Commissionsgeschäft, gr. Märkerstraße 9, I
Kabisch, H. Karl, Bahnarbeiter, Magdeburgerstraße 5, s
— Gottl., Zimmermann, Werkmstr., Harz 26, II
Kachel, Jul. L., Thürmer, BM HM DA3, Marktplatz 14
Kade, Hugo, Königl. Oeconomie- und Polizei-Inspector in der Straf-Anstalt ✠4, am Kirchthore 16, p
— Moritz, Rentier, Bahnhofsstr. 9, p
— **Moritz, Nachfolger**, Spirituosen-Geschäft, Inhaber Robert Franz, Leipzigerstr. 94
Kähler, C. Martin A., Professor der Theologie, Wilhelmsstraße 33, p u. I
— Aug., Dr., Ober-Consistorialrath, ✠3, Wilhelmsstraße 35, p
Kämmerer, E. Ferd., Telegr.-Directions-Secr., Lindenstr. 25, p
— Rud., Privatm., Magdeburgerstr. 45
— Marie, verw. Seebald, geb. Dietrich, Inhaberin einer Steindruckerei u. Papierhdlg., in Fa. C. A. Kämmerer, Wittwe, alter Markt 13, p u. I
Kämmnitz, Jacob, Gas- und Wasserrohrleger, Klausthorstr. 19
Kämpfe, Wilh., Malermstr., Neustadt 5
Kämpfer, Karl, Bildhauer, Liliengasse 11
— Wilh., geb. Conrad, Wwe., Schülersh. 15, p
Kästner, Rudolf, Barbierherr, an der Glauch. Kirche 4, I
— Herm., Berg-Assessor, ✠2, Mittelstr. 6, p
— Cäsar, Buchhalter, alter Markt 7, II
— Aug., Corsetfabrikant, gr. Berlin 18
— Karl, jun., Corsetfabrikant, hoher Kräm 5, p
— Herm., Locomotivführer, Hallgasse 2, I
— Oscar, Mechanikus, hoher Kräm 5, I E
— Otto, Tapezierer und Decorateur, Fleischergasse 12, I
— Fr., geb. Donnerhak, Wittwe, hoh. Kräm 5
— Charl., geb. Bornhak, Wittwe, Fischerpl. 2, I
Kaffka, Carol., geb. Müller, Wittwe, Fleischergasse 34, p E
Kahle, Alb., Kaufmann, Posamentier und Weißwaarengeschäft, Fa. Albert Kahle, gr. Steinstraße 12, p
— Wilh., Kofferträger, kl. Brauhausg. 10, p
— Karl, Musikus, Gommerg. 2a, p
— Eduard, Torf- und Steinkohlenhandlung, Brunoswarte 17, p E
— Therese, geb. Steffen, Wittwe, Obergl. 6, II
Kahlenberg, Ottomar, Calculator, Schulg. 6, III
— Frdr. W., Kaufmann und Waaren-Agent Mittelstraße 14, I
— Wilh., Berg-Inspector, Königsstr. 8, I
— Heinr. Wilh., Landwirth und General-Agent der Iduna, Königsstr. 15, II, V. 8—12
Kahlmann, Karl Fr. Aug., Bremser, Mühlrain 1, II
Kahtz, Herm., Kaufmann, Holzplatz 3
Kain, J. Gottfried, Böttchermeister, Mittelwache 11, I E
— Frdr., Sattler, Steinweg 8, I
Kaiser, s. a. Kayser, Keiser und Keyser
— Heinr., Dr. med., Zincks-Garten 6
— Joh. Chr., Getreidehdlr. Rathsw. 9, p
— Karl, Handarb., Saalberg 20, I
— Franz, Hausmann, am Kirchthore 10, p
— Aug., Schneidermstr., Dachritzg. 14, p
— Aug., Ziegeldecker, Breitestr. 37
v. Kaiserlingk, Charlotte, geb. Schultz, Freifrau, Majors-Wittwe, Lindenstr. 25, I
Kalb, Emilie, geb. Schubert, Inspector-Wittwe, Harz 22, I
Kallenberg, F. Aug., Schuhmachermstr., Leipzigerstraße 12, II
Kalms, Heinr., Maschinenschmied, Magdeburgerstraße 45, I
v. Kaltenborn, Joh., Fräulein, große Wallstraße 4b, I E
v. Kaltenborn-Stachau, Adolphine, geb. Kotze, Majors-Wittwe, Zincks-Garten 7, I
Kaltwasser, H. Oswald, Mühlenbaumstr. u. Ingenieur, Maschinenfabrik u. Holzhandlung, Fa. **Oswald Kaltwasser & Comp.**, Bahnhofsstraße 7, p
Kalze, Karl, Handarb., Hirteng. 2, Hg I
— Karl, Handarb., Böllberger Weg 6
— Frdr., Handarb., Bäckerg. 4, I
— Wilh., geb. Metlau, Wittwe, Gommerg. 4, I
Kamlah, Carol., geb. Franz, verw. Amtsräthin, Weidenplan 6a, p
Kamp, Frdr., Zimmerm., Mitchhdlr., Gerbergasse 12, p E
Kamprath, Aug., Schneidermstr., HM, Dachritzgasse 5, I

Kamprath, Theod., Schneidermstr., kl. Ulrichsstraße 4, I
Kanitz, Ferd., Musikus, Breitestr. 33, III
— Alb., Postbeamter, Graseweg 12, p
Kannegießer, Karl, Postschaffner, Gottesackergasse 12, I
— Frdr., geb. Krahl, Wittwe, Unterberg 22, II
Kanzelberg, Karl, Schlosser, Gerberg. 10, II
— Karl, Ziegeldecker, Magdeburgerstr. 26, s
Kanzler, Ferd., Maurer, Fleischerg. 35, II
— Therese, geb. Hoffmann, Wittwe, Fleischergasse 35, II
Kappauf, Marie, geb. Zenkgraf, Wittwe, am Moritzkirchhof 12, p
Kapps, Chrst. Karl, General-Agent der Norddeutschen Vieh-Versicher.-Bank u. der Lebensversicher. Teutonia, Brüderstr. 10, p, V. 8—12, N. 2—6, Privatwohnung Domplatz 8, II
Kaps, Alb., Güter-Expeditions-Assistent, Königsstraße 26, III
Karbaum, K. Wilh., Custos an der Kirche zu U. L. Fr., ⊙A, Marktplatz 13, II
— Frdr., Getreidemäkler, kl. Brauhausg. 6, p
— Wilh., Lehrer, kl. Ulrichsstr. 5, p
— Louise, unverehel., Domplatz 2, I
— Joh., geb. Schlott, Wittwe, Schülersh. 16, II
Karf, Ernst, Grünwaarenhändler, Rathhausgasse 17, Hg II
— Joh., geb. Schaaf, Wittwe, Grünwaarenhdlg., Rathhausg. 17, Hg II
Karius, Jac., Zugführer, Geiststraße 65
Karl, Ananias, Telegraphen-Directions-Secretär, Wörmlitzerstr. 16, p
— Frdr., Zimmerm., gr. Märkerstr. 18
— Emilie, geb. Maurer, Wittwe, Kuttelpf. 2, I
Karmrodt, Ch. Heinr. Buchhdlr., HM, Leipzigerstraße 68, I, Buch- und Musikalienhandlung, Musikalien-Leihanst., Agentur d. Aachen-Münchener Feuer-Versicherung, sowie der Lebens- und Pens.-Vers.-Ges. „Janus" in Hamburg, Fa. **Heinr. Karmrodt**, Barfüßerstr. 19
Karnagel, Traugott, Lehrer, Rathswerder 3a, I
Karnstädt, Aug., Comptoirdiener, an d. Zucker-Raffinerie 7, p
Karras, K. W. Ehrh., Buchdruckereibes., Steinweg 24, I E
— Heinr., Drechslermstr., Klausthorstr. 7, p
— C. Frdr., Schuhmachermstr., Spiegelg. 10, I E
Karsch, Emil, Klempnermstr., kl. Klausstr. 5
— Heinr., Schneidermstr., kl. Ulrichsstr. 15, III
— Pauline, geb. Große, Wittwe, Weißnäherin, Leipzigerstr. 96, Hg I
Kasch, Apianus, Packmstr., Leipzigerstr. 46
Kaschner, G., Schriftsetzer, Mittelstr. 8, Hg p
Kaselitz, Karl, Buchbindermstr., Buch-, Papier- u. Schreibmaterialienhdlg., Rannischestr. 14, p
— Louise, unverehel., Barfüßerstr. 16, II
Kaske, Herm., Werkführer, Magdeburgerstr. 30, p
Kastner, Anton, Schuhmachermstr., Spiegelgasse 11, I
— Ther., geb. Neugebauer, Wwe., Spiegelg. 11
Kaszler, Gottl., Handarb., Bockshörner 4, p
— G. Karl, Friseur, KD70/71, große Ulrichsstraße 27, p
— Gottl., Maurer, Niemeyerstr. 11, I
— Aug., Maurer, Fleischerg. 5, II
Kathe, Wilh., Kaufmann, Droguerie- u. Farbewaarenhandlung, Fa. **Wilhelm Kathe**, gr. Märkerstr. 8, p E
— Fr. Ludw., Rentier, Leipzigerstr. 95, II E
— Frdr., Schiffseigner, Weingärten 25, II
— Gustav, Wagenfabrik, Fa. **Ludw. Kathe & Sohn**, Leipzigerstr. 95/96, p u. I
Kathert, Ed., Wagenschieber, Magdeburgerstraße 30, II
Kathner, Wilh., geb. Müller, Wittwe, Blumenhändlerin, Lilieng. 9, p
Kaufhold, Joh., Briefträger, Weidenplan 9, I
— Heinr., Handarb., Kapelleng. 7, III
Kaufmann, Thilo, Aufseher, Taubeng. 14, II
— Gust., Kaufm., Leipzigerstr. 15, I
— Karl, Kesselschmied, Kutschg. 2, II
— Herm., Malermstr., Mauerg. 14, p
— Waldemar, Maler, kl. Brauhausg. 3, II
— Paul., geb. Trübe, Wittwe, Marktplatz 9, I E
Kaul, Wilh., Fabrikarb., Harz 27, I
— Alb., Pfefferküchler, Leipzigerstr. 89, II
Kaumann, F. F. Hermann, Zahlmeister a. D., DA2 KD64 EK66, Niemeyerstr. 6, I
Kautzleben, Joh., geb. Böhme, Buchb.-Wittwe, gr. Berlin 3, II
— Caroline, geb. Becher, verw. Factorin, gr. Steinstr. 6, II
Kautzsch, Ludw., Buchhändler, an d. Halle 11, p
Kayser, J. Karl, Dr. med., pract. Arzt (Homöopath), alte Promenade 18, I E, V. 8—10
— Herm., Seifenfabr., Fa. **Hermann Kayser**, gr. Steinstr. 22, p E
— Rosine, geb. Sondershausen, Lehrer-Wittwe, Breitestr. 29, p E
— Helene, Kindergärtnerin, alte Promenade 18, p
— Louise, unverehel., am Hospitale 1
Keck, Herm., Eisenbahnarb., Oberglaucha 38, II
— Trang., Weichensteller, KD70/71, gr. Märkerstraße 18, Hg II
Keerl, A. R. Eduard, Besitzer des Gasthofs zur „Stadt Zürich", Weinhdlr., gr. Klausstr. 41, I E
Keferstein, Herm., Baumeister, Inhaber der Fa. **C. A. Merkel**, Werkstatt für Stein- u. Bildhauerei, Holzplatz 2, Privatwohnung Herrenstraße 12, p E, M. 12—2
— Max, Subdirection der Preuß. Lebens-Vers.-Actien-Gesellschaft in Berlin, der Viehversich.-Gesellschaft „Hammonia" zu Hamburg, Generalagentur der Unfall-Versicher.-Genossenschaft zu Chemnitz, Vertreter der Firma Rud. Mosse in Berlin, KD70/71, Fa **Max Keferstein**, Brüderstr. 14, I, V. 8—12, N. 2—6
Keferstein'sche Papierhandlung, Barfüßerstraße 5a, vom 1. April Königsstr. 34/35
— Pauline, geb. Reinboth, verw. Commerzienräthin, gr. Ulrichsstr. 50, I
Kegel, Adolf, Buchhändler, alte Promenade 1, I
— Frdr., Handarb., Harz 44, p
— Jul., Kaufm., Materialwaaren-, Spirituosen-, Tabak- u. Cigarren-Geschäft, Steinweg 36, p
— Herm. Reinh., Kaufmann, Rauch-, Schnupftabak- und Cigarrenfabrik, Fa. **H. R. Kegel**, Leipzigerstr. 106, E
— Rud. G., Klempnermstr., Lampen-, Mineralöle- und Kerzenhandlung en gros et en detail. Fa. **G.-R. Kegel**, gr. Ulrichsstr. 10, p E

Universitäts- und Landesbibliothek Sachsen-Anhalt
urn:nbn:de:gbv:3:3-62666/fragment/page=0090

Kegel, Wilh., geb. Hauptmann, Kämmerei-Secr.-Wittwe, alte Promenade 1, I
— Frieder., geb. Sonntag, Wwe., Geiststr. 10, II
— Rof., unverehel., gr. Berlin 8, I
— Wilh., unverehel., Rannischestr. 14, II
Kehl, Gust., Weichensteller, Gerberg. 8, p
— Aug., Steinhauer, Graseweg 12, I
Kehling, Frdr, Handarb., Weingärten 7, p
— Anton, Schlosser, Weidenplan 13, p
Kehse, Alw., geb. Hesse, Wwe., Ziegeleibesitzerin, Klausthor-Vorst. 11, I E
Keil, Frz., Conditor u. Pfefferküchler, Rannische-straße 7, p, Commandite Schmeerstr. 25
— Gust., Handarb., an der Halle 15, II
— Herm., Inspector, hinter der Landwehr 1
— Alb., Kaufmann, Fa. **Gebr. Keil**, Leipzigerstraße 45, I
— Fr. Hermann, Kaufmann, Fa. **Gebr. Keil**, vereidigter Sachverständ. in kaufm. Angelegenheiten, Niemeyerstraße 15, II, Geschäftslocal Leipzigerstr. 45, I
— Alb. Gust., Kaufmann, Oelraffinerie, Seiler- u. Materialwaarenhandlung, Fa **J. H. Keil**, gr. Klausstr. 39, p E
— C. Heinr., Kaufm., Steg 12, II
— Theod., Kupfer- und Messingwaaren-Geschäft, alter Markt 6, p
— Conr., Oebster, gr. Rittergasse 8, I E
— Heinr., Dr. phil., ordentl. Professor an der Universität, Barfüßerstr. 10, II, N. 2—3
— Jul., Restaurateur, Landwehrstr. 12, p E
— Ludw., Schuhmachermstr., Mittelwache 12, p
— Julius, Stärkefabrikant, Fa. **Julius Keil**, Bäckerg. 7, p
— F. Herm., Uhrmacher, früher Gebr. Eppner & Comp., Neunhäuser 5, p E
— David, Wagenfabrikant und Holzhändler, Niemeyerstr. 6, p E
— Karl, Zimmerm., gr. Ritterg. 8, I
— M. Chr., geb. Boltze, Wwe., alt. Markt 6, p E
— Caroline W., geb. Klose, Wittwe, Schülershof 17, II
— Bertha, unverehel., Leipzigerstr. 45, I
— Friedr., geb. Hertig, Inspector-Wittwe, Leipzigerstr. 45, I
Keilhack, Theod., geb. Kermes, Wittwe, Rannischestr. 14, II
Keilhof, Th., Handarb., Ludwigsstr. 15, p
Keilholz, Fr., Schaffner, gr. Steinstr. 23, II
Keim, Frdr. Alb., Schlossermeister, Gerbergasse 5, I E
— Adolf, Schlossermstr., Fleischerg. 15, p E
Keindorf, Bernh., Maurer, Landwehrstr. 7, p
— Wilh., geb. Richter, Wittwe, Hirteng. 3, I
Keiser, s. a. Kaiser, Kayser
— Herm. T., Buchhalter, Magdeburgerstr. 31, III
Keitel, Fr. L., Bäckermstr., 2. Vereinsstr. 3, p
— Wilh., Maurer, kl. Lerchenfeld 1, I
— J. M. Frdr., Rentier, am Geistthore 14, p E
— Aug., Schuhmachermstr., Spitze 2, p
— Friedr., geb. Hofmeister, Wittwe, Unterbg. 12
Keith, Wilh., geb. Hagelgans, Wittwe, Taubeng. 4
Kelle, Louise, geb. Hoffmann, Wittwe, Luckengasse 2
Keller, Karl, Böttchermstr., gr. Steinstr. 12, p
— Joh., Böttcher, 4. Vereinsstr. 14, II
Keller, Wh., Böttchermstr., KD70/71, Steinw. 41, I
— Anton, Bremser, Pfännerhöhe 10, I
— Wilh., Eisenbahnarb., Gottesacker. 14, p
— Otto, Former, gr. Wallstr. 18, I
— Frdr., Handarb., Nachtwächter, Unterberg 14, p
— Ferd., Handarb., Pfännerhöhe 2, p
— Wilh., Handarb., Königsstr. 20a
— Eduard, Kaufmann, Fa. **E. Keller**, Leipzigerstr. 37, p E
— Louis, Kreisger.-Secretär a. D., Rathhausgasse 17, I
— Karl, Malermeister, Lackierer u. Firmaschreiber, Brunoswarte 10a, III
— Aug., Maurer, Liebenauerstr. 14, II
— Wilh., Maurer, Königsstr. 30, s
— Karl, Schuhmachermstr., Unterberg 19, II
— Wilh., Schuhmachermstr., gr. Wallstr. 19, p E
— Wilh., Schiefer- u. Ziegeldeckermstr., Bäckergasse 6, p E
— Karl, Schiefer- u. Ziegeldeckermstr., gr. Rittergasse 3, I
— Chr. Frdr., Zimmermann u. Kohlenhändler, Rückkaufsgeschäft, Bäckerg. 3, p E
— Dor., unverehel., Almosengenossin, Fleischergasse 46, II
— Emilie W., geb. Seidel, Wwe., Wildhändlerin, Magdeburgerstr. 2, p E
— Marie, geb. Balthasar, Wittwe, Rentiere, Moritzzwinger 8, p
— Auguste, geb. Kunzemann, Wittwe, Steinweg 45, p
— Chr., geb. Boltze, Wittwe, Bäckerg. 10, I
— Mar. Th., geb. Schröder, Wwe., Hospitalitin, am Hospitale 1
Kellner, Alex., Aufs. d. Straf-Anst., HM, DA2, am Kirchthore 16
— Ernst, Fabrikarb., alter Markt 16, I
— Wilh., Hauseigenth. Merseb. Chaussee 15, p E
— Karl, Locomotivführer, Graseweg 23, I
— Karl, Schaffner, Lindenstr. 25, I
— Frdr. Andr., Post-Wagenmeister, Leipzigerstraße 36, I
— Herm., Zimmerm., Brunoswarte 1b, I
— Ottilie, unverehel., Geiststr. 73, II
Kempiak, Bal., Schmied, Schülershof 15, I
Kempin, Herm., Schaffner, Ackerstr. 1, II
— Karl Jul., Stations-Assistent, EK66 KD70/71, Mötzlicher Weg 1, p
Kempte, Ed., Rechnungsrath, [illegible]14, gr. Ulrichsstraße 20, II, V. 8—10, N. 12—2
Kerger, Ad., Tischler, gr. Wallstr. 19, II
Kerl, Aug., Schuhmachermstr., Scharrngasse 3, I
Kern, C. Karl, genannt Karsolky, Maschinist, Bechershof 10, II
— Reinhold, Schaffner, Magdeburgerstr. 51, II
Kerst, Ther., geb. Herold, Wittwe, kl. Sandberg 18, II
Kersten, Frdr., Bierverleger, kühler Brunnen 2
— Wilh., Fleischermstr., Königsstr. 13
— J. Heinr. Wilh., Kaufm., Stadtrath a. D., Hauptagent der Vaterländ.-Feuer-Vers.-Actien-Gesellschaft zu Elberfeld, in Fa. **W. Kersten & Comp.**, Incasso-Geschäft u. Haupt-Agentur der Vaterländ. Hagel-Vers.-Gesellschaft zu Elberfeld, Paradeplatz 6, I E
— Ernst, Handarb., Schützeng. 9, I

Universitäts- und Landesbibliothek Sachsen-Anhalt
urn:nbn:de:gbv:3:3-62666/fragment/page=0091

Kersten, Wilh., Invalide, Wilhelmsstr. 2, s
— Karl, Schaffner, Zapfenstr. 17a, II
— Jul., Zimmerm., Bahnhofsstr. 11
— Marie, geb. Gutherz, verehel., Oberglaucha 10, III
— Antonie, geb. Zimmermann, Oeconomieraths-Wittwe, gr. Steinstr. 59, I
Kertzinger, Emilie, unverehel., gr. Wallstr. 9, p E
Kertzscher, Eduard, Bandagist, Leipzigerstr. 21, p
Kesselring, Wilh., Telegr., Mötzlicher Weg 2, II
Keßler, Karl, Handarb., Martinsg. 5, p
— J. Georg, Rentier, an der Moritzkirche 2, I E
— Wilh., Restaurateur, kühler Brunnen 1
— Bernhard, Schneidermstr., Lilieng. 3, II
— Karol., geb. Meyer, Wwe., gr. Ulrichsstr. 34
— Marie, Näherin, Dachritzg. 6, p
— Emilie, geb. Lichterfeld, Wittwe, Fleischergasse 16, I
Ketscher, Karl, Maschinenbauer, Schmeerstr. 31, II
Ketter, Ed., Handarb., Gommerg. 5, I
Kettner, Gust., Collaborator, Franckenspl. 1
— Amalie, geb. Gödicke, Lehrer-Wittwe, gr. Ulrichsstr. 48, II
Keuffel, Geschw., Minna, Agnes und Sophie, Harz 3, II
— Bertha, geb. Lignitz, Kreisrichter-Wittwe, gr. Märkerstr. 6, I
Keulmann, Wilh., Mechanikus, gr. Ulrichsstr. 20, p
Keuntje, Heinr., Posamentier und Knopfmacher, gr. Ulrichsstr. 20, p
Khern, Joseph, Civil-Ingenieur, Karlstr. 12, p
Kiebsch, Ros., geb. Möbius, Wittwe, Holzplatz 9
Kiefer, Heinr., Schneider, Fleischerg. 13
— Aug., Schneidermstr., Bäckerg. 10
Kiel, Herm., Uhrmacher, Leipzigerstr. 46, p
Kielhorn, Chr., Handarb., Freudenplan 6, I
v. Kielmannsegge, Louise, Gräfin, geb. Zimmermann, VK70/71, KD70/71, Weidenplan 5, I E
Kielstein, C. Alb., sen., Kaufm., Langeg. 31, p E
— Albert, jun., Kaufm., Jägerplatz 2a, III
Kiesche, Aug., Schuhmachermstr., Berggasse 1
Kieschke, Carol., geb. Döring, Gerichts-Secret.-Wittwe, alter Markt 7
Kieser, Alb., Restaurateur, Leipzigerstr. 2, p
Kiesewetter, Albert, Kaufmann, Merseburger Chaussee, 11b, II
— Gottl., Zimmerm., Klausthor-Vorstadt 6
— Karl, Zimmerm., Spitze 12, I
Kießler, Herm., Bäckermstr., Königsstr. 22/23, p
— Gotth., Kutscher, kl. Steinstr. 9, p
Kießling, Wilh., Einnehmer bei der Magdeb.-Leipz.-Eisenbahn, am Bahnhof 4, I
— Aug., geb. Weidling, Wwe., Trödel 19, III
Kietze, Frdr., Zimmerm., Langegasse 1, p
Kilburger, Otto, Königl., Bauinspector, Mühlweg 19, I u. p, V. 8—10
Kilian, Gottfr. Gottl., Kaufm., Königsstr. 13, p
— Paul, Kaufmann, Landesproductenhandlung, Commissions- und Speditions-Geschäft, Fa. **Kilian & Hörstel**, Königsstr. 13, p
— Agnes, geb. Keil, Wittwe, Kuttelhof 1, p
— Marie D., unverehel., Steg 1, II
Killies, Herm., Tischler, Karzerplan 2, I
Kind, Dan. Erdm. Christ., Kaufm., Materialwaaren-, Cigarren- und Tabakshandlung und Destillation, Fa. **D. E. C. Kind**, Domplatz 8, I E
Kind, Ed., Kaufm., Bahnhofsstr. 13, II, dessen Producten- und Paraffin-Geschäft en gros, in Fa. **Kind & Besser**, Leipzigerstr. 71
— Gottfr. Frdr., Kaufmann, Fa. **Chr. Kind**, Bank-, Speditions- und Producten-Geschäft, Leipzigerplatz 3, p E
Kinder, Ferd., Fabrikarb., an der Zucker-Raffinerie 7
Kindermann, Fr. Rich., Wiegemeister an der Thür. Eisenbahn (SA) KD70/71, Brunoswarte 16a, I
— Joh., geb. Keller, Wittwe, Brunosw. 16a, I
Kindervater, Aug., Zeugarbeiter, Mittelwache 6
King, Elisabeth, geb. Franklin, Wwe., gr. Ulrichsstraße 37, II
Kinne, Jos., Materialwaarenhandlung, Brunnenplatz 4, p
— Louise, Henr. u. Dorothea, Geschw., Leipzigerstraße 48, I E
Kircheisen, Anton, Herzogl. Sächs. Advocat und Notar a. D., alte Promenade 19, II
— Alex. Ad., Kaufmann, ✠2, Material- und Colonialwaarengesch., Fa. **Gebr. Kircheisen**, Fleischerg. 25, p
— Oskar, Kaufmann, Fa. **Gebr. Kircheisen**, Fleischergasse 25, p
Kircher, F. A., Rentier, Brüderstr. 13, I
— F. Anton, Fabrikant, Brüderstr. 13, I
Kirchgeorg, H. Walther, Gastwirth „zum drei Königen", ✠2, KD70/71, kl. Ulrichsstr. 34, p
Kirchhof, Karl, Bahnmeister, am Bahnhofe 5, p
Kirchhoff, Alfr., Dr., ordentl. Professor, Mühlweg 45, I
— F. Wilh., musikalischer Instrumentenmacher, Jägergasse 2, I
— Franz, pens., Obersteiger, Steinweg 48, p
— Hugo, Postamts-Assistent, Mühlpforte 2, I
— Joh., Steueraufseher, ○A, gr. Berlin 17, I
— Julie, geb. Struwe, Wittwe, Steinweg 22, p
Kirchhübel, Gottlieb, Schreiber, alte Prom. 20, I
Kirchner, Franz, Fabrikarb., hint. d. Harze 5, p
— Wilh., Fleischermstr., Geiststr., 15, p E
— Aug., Handarb., Zapfenstr. 2, II
— Conrad, Maurer, Gartengasse 1/3
— C. Wilh. Th. G., Rendant d. deutschen Schulen im Waisenhause, Franckensplatz 2, p, Kassenstunden 11—12
— Frdr., Seiler, kl. Rittergasse 1, I
— Wilh., Speisewirth, Franckensplatz 1
Kiritz, s. Kyritz
Kirmse, Mich., Aufseher, Königsstr. 24, I
Kirmß, Amalie, geb. Wendenburg, Amtmanns-Wittwe, Leipzigerstr. 54, I
Kirsch, Heinr., Schneidermstr., gr. Ritterg. 2
Kirst, Karl, Bahnarb., Kapellengasse 8, II
— Karl, Bahnarb., Zapfenstr. 17a
— Joh. Caspar, Oeconom, Gerberg. 8
Kirsten, Ernst, Reinh., Kaufm., Colonialwaaren-, Tabak-, Cigarren-, Landesproducten- und Sämereihandlung, Fa. **Reinhold Kirsten**, gr. Steinstr. 58, p E
— Alwin, Kaufmann, Fa. **Schwarzwäller & Kirsten**, Lindenstr. 23
— C. Adalb., Kaufm., Parfumeriehandlung, Fa. A. Kirsten, Merseb. Chaussee 17, II
— Tob., Lehrer, emer., gr. Steinstr. 37, p

Universitäts- und Landesbibliothek Sachsen-Anhalt
urn:nbn:de:gbv:3:3-62666/fragment/page=0092

Kirsten, Frdr., Rentier, Niemeyerstr. 15, I E
— Gust., Schlosser, alter Markt 28, I
— Frdr., Werkmeister, Mühlweg 30, II
Kischke, Carol., geb. Döring, Wittwe alter Markt 7
Kißkalt, Oscar, Buchhalter, Delitzscherstraße, am Büschdorfer Wege
Kitscher, Joh., Steinhauer, Klausthor-Vorst. 6, p
Kitschmann, Anna, Garnhändlerin, Fa. A. Kitschmann, gr. Ulrichsstr. 50, p
— Gottfr., Schulvoigt, Graseweg 7, I
Kittel, Karl, Fuhrmann, Mühlweg 13, s
— Aug., Schuhmachermstr., Breitestr. 9, I
— Friedrich Wilhelm, Telegraphist, ✠, Mauergasse 7, Hg II
— Frieder., geb. Brand, Wittwe, Breitestr. 9, II
Kittelmann, Heinr., Bauunternehmer, Ackerstraße 1, E
— Christ., Handarb., Steg 7
— Karl, Maurer, Breitestr. 27, p E
— Frdr., Schmied, gr. Märkerstr. 19, p
— Chr. Ernst, Tischler, am Stege 7, p
— Frdr., geb. Schwarzkopf, Wittwe, Victualienhändlerin, Unterberg 5, p E
Kitzel, Ed., Handarb., Spitze 31, II
— Christ., geb. Rost, Wittwe, Geiststr. 39, I
Kitzing, Rich., Chemiker, Schmeerstr. 27, I
Kitzing, C. F. G., Cigarren- u. Tabakshandlg., en gros et en detail, Inhaber d. Firma Hugo Heuber, Schmeerstr. 43, p
— Ad., Fabrikarb., Fleischerg. 24, p
— Wilh., Leihbibliothekar, Fa. Wolff'sche Leihbibliothek (W. Kitzing), Barfüßerstraße 6, p
— Andr., Rentier, gr. Ulrichsstr. 10, I
— Aug., geb. Förtsch, Wwe., Schmeerstr. 43, I E
— Joh., geb. Fischer, Wittwe, Barfüßerstr. 6, p
Klär, Aug., Böttchermstr., Taubeng. 4, p
— Eduard, Maurer, Rannischestr. 10, III
Klüring, Karl, Handarb., gr. Wallstr. 42, II
Klahre, Wilh, Schriftsetzer, Steg 17, Hg II
Klamann, Louise, geb. Dörenthal, Gutsbesitzer-Wittwe, alte Promenade 14b, III
Klammer, Karl, Handarb., HM, kl. Schloßg. 5, I
Klapproth, Gottl., Klempnermstr., KD70/71, alter Markt 2, p
— Emil, Lehrer, gr. Klausstr. 18, I
— Louise, geb. Mertens, verw. Kanzlei-Räthin, gr. Klausstr. 18, I
Klar, Aug., Dienstm., gr. Märkerstr. 21, Hg II
— Frdr., Dienstm., Martinsg. 22, I
— Aug., Restaurat., Pfännerhöhe 1, p
Klauer, Herm., Oekonom, Getreide-, Producten-, Commissions- u. Agentur-Geschäft, Fa. **H. Klauer**, alte Promenade 12, p
Klaus, Wilh., Lohnkutscher, kl. Ulrichsstr. 29, II
— Andr., Hausknecht, Fleischerg. 17, I
— Aug., Schuhmachermstr., Weidenplan 16, p E
Klausmann, Friedrich, Steinhauer, Brunnengasse 10, II
Klauß, Frdr., Kaufm., Leipzigerstr. 38, II, dessen Cigarren- u. Tabaksgesch., in Fa. F. W. Klauß, Leipzigerstr. 77
— Herm., Posamentier, Brüderstr. 13, p, dessen Geschäftslocal Schmeerstr. 39
Klautsch, Moritz, Inspector des anatomischen Instituts, Berggasse 5, I
Kleeblatt, Frieder., Näherin, Moritzkirchhof 3, I
Kleemann, A. Gustav, Mechanikus, Mauergasse 5, I E
— Clara, Lehrerin, Mauerg. 5, I
— Karl, Schuhmacher, Barfüßerstr. 11, Hg I
— Fr., geb. Engel, Wittwe, Bockshörner 8, II
— Frdr. Wilh., geb. Poppe, Wittwe, Rentiere, gr. Ritterg. 10, I
Kleffel, Georg, Amtsverwalter, Wuchererstr. 8a, II
Klein, Heinr., Fabrikarb., Taubeng. 11/12, Hg
— Gust., Gärtner, Unterberg 5, III
— Anton, Obertelegraphist, Franckenstr. 7
— Heinr., Schaffner, Pfännerhöhe 1, I
— Wilh., Schmied, kl. Sandberg 18, II
Kleiner, Wilh., Obertelegraphist, Lindenstr. 26, II
Kleinschmidt, J. Chr., jun., Bäckermstr., alte Promenade 6, p
— Ernst, Klempnermstr., Lampen- u. Klempnerwaarenhandlung, EK66, KD70/71, Moritzzwinger 10, p
— Wilhelm, Maurer, Oberglaucha 16, p
— G. Ernst, sen., Rentier, alte Prom. 6, I E
— Rosine, geb. Knoblauch, Wittwe, Steg 1, I
— Dor., geb. Keller, Wittwe, Oberglaucha 16, II
Kleinsorge, Franz, Handarb., Schützeng. 1a, p E
v. Kleist, Ludw., Major a. D., Geiststr. 35, I
Klemm, Frdr. Wilh., Fuhrmann, Graseweg 16, p
— Wilh., Kutscher, Moritzkirchhof 8, II
— Aug., Kutscher, Moritzkirchhof 8, I
— Karl, Sattler, Breitestr. 33
— Aug. Karl, sen., Schlossermeister, Schülershof 8, III E
— Karl Julius, jun., Schlossermeister, Schülershof 8, I
— Wilh., Ziegeldecker, Saalberg 7, II
Klempe, Wilh., geb. Gräbner, Kanzlei-Inspector-Wittwe, Mittelstr. 13, I
Klengel, Siegism, Schneider, Garteng. 1/3, p
Klepzig, Aug., Fuhrherr, Weidenplan 11, p E
— Frdr., Handarb., kl. Schlamm 11
— Aug., Handarb., am Geistthore 7, p
— Franz, Kutscher, Klausthorstr. 23, I
— Karl, Maurer, Freudenplan 4, I
— Wilh., Maurer, Mühlgasse 3, p E
— Frdr., Seilermstr. u. Milchhdlr., Bärg. 1, p
— Frdr., Tischler, hinter dem Harze 2, p
— Marie, geb. Schönemann, Wittwe, Rathswerder 2, II
— Carol., geb. Volk, Wittwe, Harz 25, E
Klickermann, Otto, Kaufmann, Königsstr. 17, p in Fa. **A. Schultze & Comp.**, Maschinenöl- u. Wagenfettfabrik, Pfännerhöhe 4
— Gotth. Schaffner, EK66, Landwehrstr. 10, III
Kliem, Christ., geb. Helm, Wittwe, Kuttelhof 1
Klimm, Feodor, Telegraphist, Königsstr. 3, III
Klimpt, Frdr., Handarb., an der Halle 16, p
Klincke, Gust. F. H., Kaufm., Harz 10, I, Colonialwaaren- u. Producten-Geschäft, en gros, Commission u. Spedition, Fa. **G. Hintze & Klincke**, Comptoir gr. Ulrichsstr. 35
— Georg H., Rentier, Schimmelg. 5b, p
v. Klinckowström, Leonhardt, Oberstlieut. a. D., ✠4, ✠ EK66, am Kirchthore 20, II
Kling, Aug., Postsecretär, gr. Brauhausg. 19, I
Klinge, Ludw., Tischlermstr., kl. Ulrichsstr. 26, p
Klingebeil, Joh., Tischler, 3. Vereinsstr. 3, p
Klinger, Adelb., Eisendreher, Taubeng. 15, III

Universitäts- und Landesbibliothek Sachsen-Anhalt
urn:nbn:de:gbv:3:3-62666/fragment/page=0093

Klingner, Frdr., Handarb., Schützeng. 16
— Aug., Handarb., Unterberg 9, I
— Franz Ed., Postpackträger, kl. Sandberg 17
— Karl, Restaurat. „zur neuen Sonne", Harzgasse 6, E
— Frdr., Ziegeldecker, Dachritzg. 13, III
— Marie, geb. Brandt, separ., Saalberg 5/6, I
— Amalie, geb. v. Kleist, Postdirector-Wittwe, Geiststr. 35, I
Klinkhardt, Karl, Kaufm., Fa. **Klinkhardt & Schreiber**, Königsstraße 40b, Commissions-, Speditions- u. Producten-Geschäft, Geschäftslocal neue Promenade 12, E, Lagerplatz auch am Hafen 3, Eo
Klinsmann, August Heinrich, Privatmann Harz 23, p E
Klinz, Otto, Droschkenkutscher, Weidenplan 10, p
— Ed., Maurer, Breitestr. 28, p E
— Bertha, geb. Speer, Wittwe, große Märkerstraße 20, E
Klitschmüller, Oscar, Conditorgeh., Wuchererstraße 5
— Carol., geb. Maag, Wittwe, Kuttelhof 1, II
Klitzsch, M. Chr., geb. Hampe, Victualienhdlg., Zapfenstr. 4
Klock, Amalie, geb. Kohlhardt, Maler-Wittwe, Leipzigerstr. 3, II
v. Kloeden, Gust. Ad., Bank-Assistent, Mühlweg 28, p
Klötze, Thomas, Kaufm., Martinsg 14
Klopfer, Frdr., Gelbgießer, Unterberg 15, II
— Aug., Maurer, Oberglaucha 6, II
Klopmann, Gertrude, unverehel., Klausthorstr. 2, I
Kloppe, Frdr., Handarb., Spiegelg. 8
— Aug., Handarb., Ludwigsstr. 2, I
— Wilh., Handarb., Garteng. 1/3
— Karl, Handarb., Spitze 14, II
— Gottl., Handarb., hinter dem Harze 6, II
— Julius, Handarb., Saalberg 22, p
— Rob., Handarb., Weingärten 20, I
— Ed., Handarb., EK66 KD70/71, Saalberg 7, p
— Chr., geb. Streuz, Wittwe, Unterberg 14, I
Klos, Karl, Schneidermstr., Tuchhandlung verbunden mit Herrengarderobemagazin, Fa. **Carl Klos**, Leipzigerstr. 5, p u. I
Klose, Wilh., Feuermann, Wuchererstr. 3, p
— Johannes, Kaufmann, in Fa. **Seiffert & Klose**, Leipzigerstr. 58, I
— Karl Felix, Seifen- und Licht-Fabrik, Fa. **C. F. Klose**, Leipzigerstr. 88, I E
— Emma, geb. Ellrich, Wittwe, Breitestr. 22, p
— Carol., geb. Baalsz, Wwe., Schülersh. 13, p E
— Natalie, geb. Rocholl, Prediger-Wittwe, Thorstraße 5, p
— Amalie, geb. Matthesius, Wwe., Trödel 4, p E
Kloß, Herm., Fabrikarb., Kellnerg. 6, I
— Moritz, Handarb., Weingärten 27, p
— C. Hugo, Uhrmacher, dessen Frau Louise, geb. Prosniewsky, Hebamme, Geiststr. 5, I
— Johanne, geb. Kuntze, Wittwe, Merseburger Chaussee
— Caroline, geb. Schneider, Wittwe, Gartengasse 1/3
Klostermann, F. Louis, Fuhrmann, kl. Ulrichsstraße 10, I
— Herm., Fuhrmann, kl. Ulrichsstr. 6
Klostermann, Frdr., Handarb., an der Zucker-Raffinerie 7
— Wilh., Handarb., gr. Märkerstr. 19, I
— Karl, Handarb., am Geistthore 8, II
— Alb., Tischlermstr., kl. Ulrichsstr. 8
— Rof., geb. Kramer, Wittwe, Karzerplan 2
Klotz, G. Alb. E., Vorst. der Taubst.-Anstalt, Jägerplatz 9, I E, M. 12—1
— Ferd., Vers.-Inspector, Niemeyerstr. 10, II
Klotzsch, Karl F. M., Hausvater an der Waisenanstalt, Franckensplatz 1
Kluck, Jac., Schneidermstr., gr. Klausstr. 23, I E
Kluge, A. Wilh., pens. Briefträger, KDM14/15 ⊙A, Mittelstr. 18, I
— Jul., Horndrechslermstr., Leipzigerstr. 96, I
— Ad., Horndrechsler, Weingärten 24
— Karl, Kaufmann, am Bauhofe 3, I, dessen Flaschenbiergeschäft gr. Brauhausg. 4
— Jul., Kohlenhändler, gr. Ulrichsstr. 30, p
— Jul., Postbeamter a. D., Harzgasse 10
— Franz, Sattlermstr., gr. Steinstr. 27/28, I
— Hermann, Schneidermstr., Rannischestr. 11, I
— Gottfr., Schneidermstr., Steinbocksg. 2, I E
Kluppe, Wilh., Victualienhdlr., gr. Ritterg. 10, s
Knaack, Jacob, Zimmerm., Magdeburgerstr. 44
Knabe, Wilh, Handarb., Holzplatz 12, p
— Karl, Klempnermstr., Klausthorstr. 16, p
— Aug., Porzellan-, Steingut- und Topfwaarenhandlung, gr. Schlamm 2, p E
— Frdr., Schuhmachermstr., Mittelwache 3
Knacke, Louis, Kaufm., Zincksgarten 8, II
Knäusel, Wilh., Bäckermstr., Leipzigerstr. 5, p
— Frdr., Milchhdlr., Mauerg. 15, p E
— Frdr., Rentier, Luckeng. 9, p E
— Karl, Restaurateur zur „Glocke", Rathhausgasse 14, p
Knapp, Wilh. G., Buchhändler, Fa. **G. Knapp, Verlags-Buchhandlung**, große Ulrichsstraße 17, I E
G. Knapp's Sortiments-Buchhandlung (Ludwig Hofstetter), gr. Ulrichsstr. 17
Knappe, Aug., Drechslermstr., Zapfenstr. 15a, p E
Knappschaftsverein des Saalkreises, Bureau gr. Berlin 12, p
Knaubel, Karl, Handelsmann, Glauch. Kirche 10
— Charl. geb. Schulze, separ., Weingärten 23
Knauer, Karl, Handarb., Breitestr. 39, III
Knauf, Wilh., Schlosser, Leipzigerstr. 21, I
Knauth, Frdr. Karl, Dr. phil., College an der Realschule, alter Markt 11, I
— Albert, Maler, Gerberg. 6
— Gust. H., Oberlehrer an der Knaben-Bürgerschule des Waisenhauses, am Stege 6, II E
— Karl, pens. Salzsiedemeister, Schülersh. 20, II E
— Frdr., Schlosser, kl. Wallstr. 1, II
— Rich., Schmied, Pfännerhöhe. 2, I
— Christoph, Schneider, Geiststr. 28
— Frdr., Schneidermstr., hinter dem Harze 8, II
— Alb., Stellmacher, Mühlweg 30, p E
— Ludw., Uhrmacher, Geiststr. 58, p
— Rosine, geb. Krüger, Wittwe, an der Glauchaischen Kirche 13, I
— Henr, geb. Schwarz, Wittwe, Gerberg. 6, I
— Emilie, geb. Fuß, Wittwe, Mühlweg 30, p
Knebel, Ernst, Regierungsassess., Hedwigsstr. 12
— Jul., Handarb., Bahnhofsstr. 8, II

Universitäts- und Landesbibliothek Sachsen-Anhalt
urn:nbn:de:gbv:3:3-62666/fragment/page=0094

Kneisel, Leopold, Zahnarzt, gr. Steinstr. 13, I, V. 8—11, N. 2—5
— Ed., Handarb., Mühlg. 5, II
— Karl, Maurer, Karzerplan 2, I
Knieling, Sidonie, geb. Oehler, Pastor-Wittwe, Langeg. 25, II
Kniep, Heinrich, Kreis-Gerichtsbote, Fleischergasse 45, II
Knittel, Louis, Schneider, Bockshörner 10, I
— Ernst, Schmied, EK66 KD70/71, Hirtengasse 8, I
Knitter, Frdr., Locomotivführer, Augustastr. 1, II
Knobbe, Gust., Schlosser, Brunneng. 4, II
Knoblauch, C. Herm., Dr. phil., Geh. Regierungsrath, ordentl. Professor der Physik an d. Universität, Rittergutsbesitzer, ✕3 m. Schl., Jägerg. 2, I, N. 3—4
— Wilh., Bodenmstr., KD70/71, Fleischerg. 6, I
— Karl, Fleischer, Saalberg 11, p
— Henr., geb. Röhr, Wittwe, Hirteng. 1, I
— Aug., geb. Heim, Wittwe, Leipzigerstr. 82, III
Knobloch, Arthur, Gerichts-Actuar, Brunoswarte 12, II
— Amal., geb. Schmidt, Pred.-Wittwe, Brunoswarte 16b, I
Knoch, Herm., Maler, Kutschg. 3, p
Knoche, K. Aug., Bauwächter, Königsstr. 5, p
— Gust., Handarb., Feldstr. 11, p
— Wilh., Handarb., Leipzigerstr. 57, II
— Emil, Handarb., Merseb. Chaussee 7c
— Aug., Kofferträger, Leipzigerstr. 57, III
— Wilh., Korbmacher, Weingärten 29, Hg p
— Karl Ferd., Corpsdiener der Borussia, gr. Ulrichsstr. 29
— Herm., Restaurateur, Leipzigerstr. 57, p
— Gust., Schneidermstr., dessen Frau Hebamme, kl. Ulrichsstr. 6, I
— Ferd., Schuhmachermstr., Leipzigerstr. 44, s
— Carol., unverehel., Fleischergasse 5, p
— Louise, geb. Moritz, Wwe., kl. Sandberg 16, I
— Caroline, geb. Bönicke, Wittwe, Leipzigerstraße 57, II E
Knöchel, Theod., Bäckermstr., Unterplan 3, I
— Wilhelm, Fischermeister, Bade-Anstalt, Saalberg 12, p E
— Ferd., Fischermstr., Saalberg 12, p E
— Karl, Fischermstr., HM BM, Weing. 8, II E
— Gust., Fischer, Saalberg 12, p
— Wilh., Handarb., Langeg. 1, Hg p
— Gust., Handarb., Langeg. 6, I
— Gottfr., Castellan an der Glauchaischen Schule, KDM13/15, Oberglaucha 1, p
— Aug., Krankenwärter, gr. Märkerstr. 23
— Alb., Maurer, Weingärten 10, I
— H. Wilh., Maurer, Weingärten 18, p E
— Frdr., Maurer u. Topfhndlr., Ankerg. 1, II
— Franz, Maurer, Saalberg 8, II
— Wilh., Maurer und Kirchendiener zu St. Georgen, Langeg. 6, I
— Karl, Maurer, Unterplan 3, p
— Wilh., Maurer, Unterplan 3, II
— Frdr., Maurer, Schützeng. 13, p E
— Karl, Maurer, Mittelwache 16, p
— Wilh., Schiffer, Böllberger Weg 5
— Karl, Speisewirth, kl. Klausstr. 5, p
— Gust., Steinsetzermstr., Breitestr. 39, II
Knöchel, Frdr., Victualienhdlr., Oberglaucha 3, p
— Fr., Zimmerm., Taubeng. 16
— Ernest., geb. Löther, Wittwe, Hirteng. 4, II
— Frieder., geb. Meier, Wittwe, Hirteng. 1, p
— Wilhelm., geb. Thielemann, Wittwe, Oberglaucha 23a, E
Knöfel, Gottfr., Hospitalit, am Hospitale 1
— Henr., geb. Schmidt, Wittwe, Krankenwärterin, Königsstr. 38, Hg
Knösler, Wilhelm, Stellmachermeister, Freudenplan 3, p E
Knörich, Karl, Oberschaffner, Landwehrstr. 2, I
Knoll, Ernst, Schmiedemstr., Harzg. 10, I E
Knop, Helene, geb. Bieler, Amtmanns-Wittwe, Bahnhofsstr. 5b, I
Knopf, Franz, Handarb., Weidenplan 11
Knopp, Wilh., Schmied, Zenkerg. 1, p
Knorre, Wilh., Hausmann, Mühlweg 48, s
— Frdr., Portier, Franckensplatz 1
— Chr., Schuhmachermstr., Steinweg 43
Knote, Frdr., Droschkenkutscher, Breitestr. 11, p
— Frdr., Maurer, Pfännerhöhe 11, II E
Knoth, Karl, Schneider, Steinweg 29, Sg I
Knüpfer, Rich., Clavier- u. Gesanglehrer, Sophienstraße 13, I, M. 1—2
— Karol., geb. Reiher, Wittwe, große Schloßgasse 9, II
Kobe, Alb. Gust., Kaufm., Fa. **Albert Kobe**, Mineralölhandlung en gros, Oelfabrik und Asphalt-Schmelzerei, permanentes Lager von allen Sorten Paraffinölen, Goudron, Schwefelsäure u. andere Chemikalien, Leipzigerstr. 64, I E, Comptoir im Hofe
Kobelt, Ed., Siedemstr., an d. Zucker-Raffinerie 4
— Emil, Packmstr., Leipzigerstr. 91, II
Kobelius, Emil, Postsecretär, Paradeplatz 1, I
Kober, Joh., Sattlermstr., Kaulenberg 7, p E
Kobert, Joh. Karl Ed., Rentier, gr. Ulrichsstraße 41, I E
— Ed., Seifenfabrik, Fa. **Eduard Kobert**, gr. Ulrichsstr. 41, p
— Aug., geb. Rehse, Rechtsanwalts-Wittwe, gr. Brauhausg. 27, I
Kobitzsch, Alfr., Agent, Brüderstr. 9, II
v. Kobylinska, Wilh., geb. Ehrhardt, Major-Wittwe, Hospitalplatz 1, II
Koch, Frdr., Bäckermeister u. Honigkuchenfabrik, Geiststr. 4, p E
— Karl, Buchdrucker, Langeg. 6, I
— Frdr., Buchhändler, Schülershof 12, II
— T. Gotth., Drechslermstr., Martinsg. 18, I
— Gottfr., Eisenbahnbeamter, HD BM DA, kl. Ulrichsstr. 15, I E
— Gottfr., Fabrikarb., Hirteng. 9, p E
— Adolf, Fabrikarb., Fleischerg. 6, I
— Gottl., Gärtner, Breitestr. 33
— E. Alwin, Gastwirth „zum russ. Hof", Leipziger Platz 2a, E
— Ludw., Getreidehdlr., am Schulberg 11, p E
— Chr., Handarb., Spitze 26, I
— Karl, Handarb., Harz 31, II
— Frdr., Handarb., Hirteng. 4, p
— Wilh., Handarb., 3. Vereinsstr. 5
— Frdr., Handarb., am Geistthore 8b, I
— Hermann, Civil-Ingenieur, Magdeburgerstraße 51, I

Koch, Frdr., Kaufm., Hut-, Mützen- und Pelzwaarenhandlung, Fa. **Friedr. Koch**, Leipzigerstr. 110, dessen Privatwohnung, Leipzigerstraße 6, I E
— E. A. Gust., Kunst- u. Handelsgärtner, Langegasse 1
— Alb., Lehrer, Geiststr. 22, II
— Aug., gen. Büschel, Maler, Harz 45
— Karl, Maurer, Franckenstr. 3, p
— August, Maurer, an d. Moritzkirche 4, Hg I
— Otto, Maurer, gr. Ulrichsstr. 58, II
— Herm., Maurer, Barfüßerstr. 10, p
— Aug., Mechanikus, Mühlweg 12, s
— Karl, Packmeister, kl. Sandberg 3, I
— Fr. Theod., Rentier, Geiststr. 34, II
— Ed. Rentier, Wuchererstr. 1a, p
— Wilh., Rentier, Schimmelg. 5a, I
— Otto, Rentier, Moritzzwinger 5, II
— Karl, Rentier, Spitze 20, II
— Ed., Schlossermstr., Taubeng. 3, p
— Karl, Schlosser, Rannischestr. 5, p
— Joh. Dan., Schlosser, Langeg. 28, II
— Wilh., Schneidermstr., Niemeyerstr. 12
— Frdr., Schneidermstr., Geiststr. 2, III
— Herm., Schriftsetzer, Steinweg 14, II
— Gust., Steinsetzermstr., Mauerg. 9, II
— Karl, Tischlermstr., Steinweg 49, I
— Wilh., Tischlermstr., alter Markt 9, p
— Aug., Tischlermstr., HM BM, Gerberg. 8, II E
— Frdr., Tischler, gr. Ulrichsstr. 3, II
— Rob., Uhrmacher, gr. Steinstr. 73
— Karl J., Wagenfabrikant, Moritzzw. 7, p E
— Aug., Wagenschieber, Pulverweiden 1, II
— Franz, Ziegelmeister, am Hafen 4, p
— Karl, Zimmerm., 5. Vereinsstr. 8, I
— Marie, unverehel., Pensionat, Bahnhofsstraße 8, II
— Louise, geb. Brodkorb, Rentiere, Wilhelmsstraße 20, p
— Emilie, geb. Bartholomäus, Amtm.-Wittwe, Franckensstr. 1, I
— Marie, geb. Wangemann, Wittwe, kleine Ulrichsstr. 33
— Chr., geb. Hubert, Wittwe, gr. Ritterg. 4, II
— Aug., geb. Schild, Wittwe, Gardinensteckerin, Lilieng. 14, I
— Aug., geb. Nettig, Wittwe, Spitze 9, II
— Bertha, geb. Barth, Wittwe, Gesindevermieth., Garteng. 8
— Henriette, geb. Naundorf, Wittwe, Fleischergasse 41, III
— J. Ros., geb. Schultze, Wittwe, Kuttelh. 3, I
— Joh., geb. Eckstein, Wittwe, Topfwaarenhändlerin, Schülersh. 2, I E
— Pauline, geb. Kreysing, Wittwe, Wilhelmsstraße 11, I
— Frieder., geb. Schiller, Wittwe, Kapellengasse 11, p
— Emilie, geb. Kuntze, Wittwe, am Kirchth. 18
— Christiane, geb. Seifert, Wittwe, kl. Ulrichsstraße 28
Koderisch, Karl, Bahnhofs-Inspector a. D., KO4 ⊙A, Karlsstr. 4, I
— Alb., Güter-Expeditions-Assistent, Niemeyerstraße 1, II
— Gottfr., Packmeister, 3. Vereinsstr. 7
Köbel, Aug., Krankenwärter, Mühlweg 20
Köbke, Otto Frdr., Kaufmann, Producten-, Speditionsgeschäft u. Dünger-Lager, Fa. **Otto Köbke**, Unterplan 10, p E
— Anna, geb. Rinck, Wittwe, Moritzzw. 7a, III
Köcher, Fr., Bäcker, Niemeyerstr. 15, II
— Karl, Rentier, gr. Ulrichsstr. 47, II
Köchlin, Aug., Maurer, Unterberg 9, p
Köcke, Aug., Handarb., Sophienstr. 1b, Hg
— Paul, Restaurat., Pfännerhöhe 12, s
— W. Karl, Schmied, Oberglaucha 10, II
— Christ., geb. Wiebach, Wwe., Mittelwache 15, p
— Sophie, geb. Reußner, Restaur.-Wittwe, Fleischergasse 3, p E
Köcknitz, Wilh., Täschnermeister und Tapezierer, an der Halle 18, II
— Carol., geb. Kind, Gärtner-Wittwe, Federhändlerin, Trödel 20, p E
Ködderitz, Franz, Restaurateur, große Klausstraße 30/31, I E
— Gottfr., Schießbudenbesitzer, Geiststr. 59, III
Ködderitzsch, Gottl., Zimmerm., Lindenstr. 4, II
Ködel, Franz, Handarb., Herrenstr. 6, Sg I
— Frdr., Maurer, alter Markt 18, II
— Charl. geb. Damm, Wittwe, Herrenstr. 6, I
Kögel, Gust., Fleischermstr., gr. Steinstr. 21, p E
— Lebr., Rentier, gr. Steinstr. 21, I
— Henr., unverehel., kl. Klausstr. 6, III
Köhler, Ferd., Aufseher d. Strafanst., am Kirchthore 16
— Frdr., Bremser, Hospitalplatz 3, I
— Karl, Cigarrenmacher, Mittelwache 5, III
— Frdr., Cigarrenmacher, Liliengasse 15, II
— Robert, Drechsler, Taubengasse 2, II
— Ernst, Dienstm., Graseweg 17, I
— Herm. Adolf, Dr. med., pract. Arzt, Professor, Königl. Kreischirurg u. Impfarzt, Kreiswundarzt ✠, gr. Steinstr. 33, I, V. 8—10, N. 4—5
— Louis, Fabrikarb., Weingärten 9, III
— Heinr., Gefangenaufseher, Mühlweg 48, s
— Wilh., Handarb., Saalberg 16, I
— Aug., Handarb., gr. Brauhausg. 3, p
— Ernst, Handarb, Saalberg 19, II
— Karl, Instrumentenmacher u. Bandagist, kleine Steinstraße 9, p
— Louis, Kassendiener, kl. Steinstr. 5a, p
— Wilh., Maurermstr., Bezirks-Abschätzungs-Commissär der Magdeb. Land. Feuer-Societät, Mühlweg 10, p E, N. 1—3
— Wilh., Müller und Zeugarb., Thalg. 6, II
— Karl, Musikus, Hospitalplatz 3, E
— Otto, Oberbergamts-Assist., Thorstr. 10, p
— Frdr., Schiffer, gr. Märkerstr. 18, I
— Hugo, Tischler, kl. Klausstr. 6, II
— Aug., Viehhdlr., am Bauhofe 1, II
— Wilh., Weichensteller, kl. Ulrichsstr. 34, II
— Bertha, Schneiderin, kl. Ulrichsstr. 15
— Hedwig, geb. Roth, Amtm.-Wittwe, Rentiere, gr. Ulrichsstr. 7, I
— Emma, geb. Lobeck, Pred.-Wwe., Steg 12, II
— Marie, geb. Zimmermann, Wittwe, Weingärten 9, III
Köhn, Aug., Schneidermstr., Schmeerstr. 4, III
Köhnlein, Karl, Marmor- u. Alabaster-Waarenfabrikant, gr. Steinstr. 52, p
Köke, Wilh., Castellan, Brüderstr. 16, II

Universitäts- und Landesbibliothek Sachsen-Anhalt
urn:nbn:de:gbv:3:3-62666/fragment/page=0096

Kölbel, Leo W., Kaufm., alter Markt 1, III, Inhaber der Commandite F. A. Schütz, Tapeten- u. Teppichfabrik, Lager von Möbel- u. Portieren-Stoffen, Tischdecken, weißen Gardinen u. Rouleaux, Brüderstr. 2
Kölling, Herm., Briefträger, Spitze 7b, p
Köllner, Ernst, Handarb., kl. Ulrichsstr. 29, p
Kölz, August, Schriftsetzer, Langegasse 14, I
— Therese, geb. Frosch, Wittwe, Schülershof 6, III
König, Frdr., Bahnarb., Rathhausg. 18, Hg II
— Walther, Buchdrucker, Geiststr. 42, I
— Ed., Droschkenk., gr. Wallstr. 42, II
— Frdr., Eisengießer, am Bahnhofe 8, II
— Wilh., Fabrikbes., Königsstr. 40e, II, dessen Mineralöl- u. Paraffinfabr. in Fa. W. König & C., Feldstraße 14
— Ferd., Fabrikarb., am Geistthore 8b, I
— Karl, Güter-Exped.-Vorst. an der Thüringer Eisenbahn, Martinsg. 11, I
— Wilh., Handarb., Harz 43
— Aug., Handarb., Weingärten 8
— Louis, Handarb., Leipzigerstr. 57, II
— Herm., Kaufm., Mühlgraben 4, I
— Moritz, Klempnermstr., Rathhausg. 9, p
— Ad., Korbmacher, Schmeerstr. 15, II
— Frdr., Maurer, gr. Ritterg. 11, III
— Alb., Maurer, Steinbocksgasse 2
— Alb., Maurer, am Geistthore 5h, s
— Karl L. Wilh. Alb., Polizei-Serg., ⊙ EK66 DA3, Brunnenplatz 6, I
— Rud., Schlosser, an der Halle 12, II
— Wilh., Schuhmachermstr., gr. Sandb. 12, p u. I E, Stiefel- und Schuhwaaren-Lager, Schmeerstraße 1
— Louis, Steindrucker u. Lithograph, Leipzigerstraße 8, I
— Heinr., Steindrucker und Lithograph, Herrenstraße 11, p
— Aug., Tischler, kl. Brauhausg. 22, II
— Frder., geb. Halle, Wittwe, Harzg. 11
— Carol., geb. Deutschbein, Wittwe, Franckensplatz 6, II
— Marie, geb. Hanitsch, Wittwe, Trödel 20, II
— Frdr., geb. Fischer, Wwe., a. d. Halle 12, I E
— Frdr., geb. Seyffert, Wwe., Weidenpl. 16, I
— Caroline, geb. Hetzenröder, Wittwe, Unterberg 20, II
— Pauline, geb. Schröder, Wittwe, Krankenwärterin, gr. Brauhausg. 19, II
— Pauline, geb. Peter, Wittwe, Garteng. 1/3
Köpke, Richard, Tischlermstr., Kaulenb. 2, p u. II
— Sophie, geb. Weidenhammer, verw. Tischlermeister, am Kaulenberg 2, I E
Köpp, Adolph, Inspector der Feuer-Vers.-Ges. „Colonia", neue Promenade 10, I
Köppchen, Andr., Handarb., an der Zucker-Raffinerie 7
— Heinr., Handarb., Böllbergerweg 3
— Aug., Hallore, am Moritzthore 4, II
— Karl, Hallore, Herrenstr. 11, II
— Frdr., Hallore, Hallgasse 4, II
Köppe, M., Dr. med., Königl. Direct. d. Prov.-Irren-Heil- u. Pflege-Anstalt b. Halle u. Privatdocent an d. Universität, ✠4, KO4, Prov.-Irren-Anstalt bei Halle, V. b. 10, N. 2—4
Köppe, Frdr., Dienstmann, Barfüßerstr. 17
— Franz, Handarb., Herrenstr. 17, I
— Aug., Handarb., Unterplan 6, I
— Frz., Kaufm., Marktplatz 24, III
— Auguste, Inhaberin einer Tapisserie-, Manufactur-, Putz- und Modewaarenhandlung, Fa. A. Köppe, Marktplatz 24, p
— Louis, Kaufmann, Cigarren- u. Tabakhdlg., Fa. Louis Köppe, gr. Steinstr. 11, p
— Oscar, Schlosser, Mühlrain 2, p
— Wilh., Schuhmachermstr., Herrenstr. 17, p
— F. Aug., Stadtsecretär und stellvertretender Standesbeamter, an der Marienkirche 4, I
— Herm., Uhrmacher, Klausthorstr. 8a, I
— Friederike, geb. Staude, Wittwe, gr. Rittergasse 3, p
— Amalie, geb. Franke, Wittwe, Markt 24, III
— Tony, geb. Finger, Louisenstr. 8, I
Köppel, Emilie, geb. Wipker, Lehrer-Wittwe, gr. Ulrichsstr. 20, II
Köppen, Frdr., Obersteuer-Controleur, Magdeburgerstr. 31, II
Körber, Carol., geb. Hoffmann, Wittwe, Geiststraße 35, II E
Körding, Karl Moritz, Schuhmachermstr., großer Schlamm 8, I E
Körner, Joh., Gefangenwärter, kl. Steinstr. 8
— Heinr., Handarb., Hirteng. 6, p
— Herm., Hausmann, Mittelstraße 11, p
— Wilh., Juwelier, Gold- und Silberarbeiter, gr. Berlin 13, p
— Louis, Rentier, Königsstr., 15, p E
— Franz, Müller, Taubeng. 4
— Wilh., Rentier, KD13/15, gr. Berlin 13, p
— Gottl., Schneidermstr., gr. Wallstraße 37, p
— Marie, geb. Schäfer, Wittwe, Schmeerstraße 13, IV
— Christ., geb. Wittenbecher, Wittwe, Scharrngasse 3, p E
Körting, Herm., Handarb., Steg 20
— Adolph, Handarb., Lilieng. 4, I
— F. W. Gustav, Kaufmann, Cigarren- und Tabakshandlung, Fa. Gustav Körting, Marktplatz 11, I E
— Friederike, geb. Schleicher, Wittwe, Langegasse 17, p E
— Frieder., geb. Fahro, Wittwe, Steg 20, p
Kösewitz, Paul, Kaufm., RM, alter Markt 34, III
— Karl, Kaufmann, Getreide- und Producten-Geschäft, Fa. **C. Kösewitz**, Königestr. 3, II, Comptoir und Lager im Gasthofe zum rothen Roß, Leipzigerstr. 74
— Louis, Kaufm., Oberglaucha 13, II
— J. Heinr., Rentier, Herrenstr. 4, II
— Hugo, Techniker, Langeg. 32, II
— Joh., geb. Kosowsky, Wittwe, alte Promenade 16a, II
Köster, Paul, Assistent, kl. Sandberg 17, p
— Gottl., Kohlenhdlr., Leipzigerstr. 62, p E
— Jul., Handarb., Pfännerhöhe 9, s
Köstler, Pauline, geb. Geist, Hauptmanns-Wwe., Gottesacker. 11, E
Köstlin, Julius, Dr., Professor der Theologie, Consistorialrath, Advocatenweg 1, I E
Kötter, Wilh., Handarb., Breitestr. 27, I
— Frdr., Schuhmachermstr., Ranischestr. 23, III

Kötter, Rud., Steinsetzer, Mühlweg 11, s
— Rosine, geb. Möbius, Wittwe, Harz 34, I
Kötteritzsch, Joh. Gottfr., Carousselbesitzer, Geiststraße 59
— Gottl., Zimmerm., Lindenstr. 4
Kötzsche, Karl, Kutscher, Schmeerstr. 23, I
Kofahl, Wilh., Steueraufseher, Rathswerder 9, I
Kohl, Ew., Barbierherr, Harzg. 1, II
— Wilh., Bierverleger, Böllbergerweg 8/9
— Wilh., Gasthofsbesitzer zur „Stadt Berlin", Leipzigerstr. 47, p E
— Alb., Magistrats-Assist., Sophienstr. 9, I
— Frdr., sen., Restaurateur, Leipzigerstr. 91, p
— Frdr., jun., Restaurateur, Leipzigerstr. 91
— Alb., Schmied, Fleischerg. 38, III
— Louis, Schneider, Böllberger Weg 5
— Fr. Karl, Seilermeister, Material-, Seilerwaaren- und Hanfhandlung, Fa. **Karl Kohl**, Moritzzwinger 1, p E
— Clara, geb. Meißmann, Wittwe, Feldstraße 10
— Leopoldine, geb. Schmidt, Wittwe, Merseburger Chaussee 17, p E
Kohlbach, Frdr., Dienstm., alter Markt 7
— Otto, Handarb., Graseweg 1, II
— Louis, Handarb., kl. Schloßg. 5, I
— Alb., gen. Zöllner, Maurer und Bettfedernreinigungs-Anstalt, Harz 31, p E
Kohlberg, Alb., Kaufmann u. Agent, Rannischestraße 4, II
— Marie, geb. Leopold, verehel., Gerberg. 16
Kohleis, Karl, Markthelfer, Mauerg. 10, III
Kohlemann, August, Feilenhauermeister, große Brauhausg. 29, III
— Wilh., Handarb., Harz 41
— Karl, Handarb., Böllberg. 4, p
— Karl, Handarb., Fleischerg. 34, II
— Em., geb. Kellberg, Wittwe, Kräuter-Destillation, Trödel 15, p
Kohlhardt, Friedrich, Handelsmann, Bockshörner 10, p E
— Frdr., Rentier, am Geistthore 6a, II E
Kohlig, Gust., Glasermstr., Glas-, Porzellan- u. Steinguthandlung, Fa. **G. Kohlig**, Leipzigerstraße 92, I E
— Hermann, Tischlermstr., Leipzigerstr. 92, I
— Aug., geb. Wilke, Wittwe, neue Prom. 10, II
Kohlmann, Ludw., Dr. phil., Director der Kgl. Provinzial-Gewerbeschule, Weidenplan 14, II, V. $11\frac{1}{2}$—$12\frac{1}{2}$
— Fr., Handarb., Bockshörner 9, III
— Gotth., Handarb., Oberglaucha 24, I
— Wilh., Handarb., kl. Märkerstr. 9, II
— Gust., Hausmann, gr. Steinstr. 19, p
— Gust., Lehrer, gr. Ulrichsstr. 25, I
— Louis Emil, Schneider, gr. Steinstr. 23, I
— Wilh., Schneider, Hirteng. 3, I
— Karl, Victualienhändler, an der Glauchaischen Kirche 4, p
— Joh., geb. Schulze, Wittwe, kl. Brauhausgasse 24, I
Kohlrausch, A. G. Frdr., Haupt-Kassen-Assistent an den Francke'schen Stift., HM DA3, Taubengasse 9, II, M. 11—2
Kohlschreiber, Frieder., Gesindevermietherin, Kapelleng. 5, I E
Kohlschütter, Ernst, Dr. med., pract. Arzt, Docent an d. Universität, KD70/71, Schulberg 10, I, N. 3—4
Kohnert, Otto, Oekonom, gr. Brauhausg. 30, p E
— Wilh., Oekonom, Breitestr. 10, p
Koischwitz, Heinr., Schuhmacher, Zapfenstr. 19, II
Kolb, Frdr., Handarb., Oberglaucha 17, I
Kolbe, Ernst, Handarb., gr. Ulrichsstr. 52, p
— Rob., Handarb., Mittelstr. 5
— Gust., Kaufmann und Agent, Seifen- und Lichthandlung, Fa. **Gustav Kolbe**, gr. Ulrichsstraße 51, p u. I
— Frieder., unverehel., Oberglaucha 35, I
— Dorothea, geb. Maas, Wwe., Breitestr. 2, I
— Pauline, geb. Körner, Ober-Postsecr.-Wittwe, Königsstr. 15, p
— Ottilie, geb. Fischer, Wittwe, Werderg. 2, I
Koll, Emilie, geb. Bose, separ., Schulberg 4, II
Kolle, Aug., geb. Mädicke, Wittwe, Fleischerg. 12
Kolligs, Marie, geb. Schünemann, Rentiere, KD70/71, Mühlweg 7, II
Kolwig, Rich., Stellmacher, hint. d. Harze 8, p
Koltzsch, Elise, unverehel., Rentiere, an d. Moritzkirche 4, I
Kolze, Frieder., geb. Berbig, Wittwe, an d. Moritzkirche 3, II
Komnick, Bernh., Kaufm., Agenturgeschäft, Fa. **Bernhard Komnick**, Königsstr. 15, II
Kondlack, Joh., geb. Schumann, Rentiere, große Klausstr. 7, II
Kopf, G. Frdr., Handelsm., kl. Klausstr. 14, I
— Ed. Gust. u. Andr. Otto, Kaufl., Fa. **Gebr. Kopf**, Rannischestr. 3, p E
— Alb., Klempnermstr., Eisenwaaren- u. Ofenhandlung, gr. Klausstr. 25, p E
— J. Andr., Lehrer emer., gr. Klausstr. 25. I
— Frz., Stellmachermstr., Fa. **Kopf, Fuchs & Rausch**, Wagenfabrik, Martinsg. 19, I E
— Frdr., Zimmerm., Merseb. Chaussee 16, Hg p
— Wilhelmine, geb. Siebert, Wittwe, Leipzigerstraße 89, I
Kopp, Karl, Schlosser, an d. Zucker-Raffinerie 7
— Louis, Zimmerm., Trödel 19, I
— Ed., Zimmerm., Spitze 2, I
— Therese, geb. Cicron, Wwe., alter Markt 18, I
Koppe, Gust., Böttchermeister, kl. Märkerstr. 2 E
— Wilh., Sattler, kl. Ulrichsstr. 1a, II
Korckhaus, Wilh., Handarb., Pfännerhöhe 1, II
— Karl, Rentier, Delitzscherstr. 7, II
v. Korff, Agnes, geb. Gräfin zu Eulenburg, Rentiere, gr. Steinstr. 15, I
Korn, A. Rud., Kaufm., Agentur-Gesch., KD70/71, Fa. **A. R. Korn**, Kleinschmieden 10, II
— Rob., Kaufm., Haupt-Agent d. Leipz. Feuer-Vers.-Anstalt, Agent der Berl. Hagel-Assecuranz-Gesellschaft von 1832; Rendant der Kreis-Communal-Kasse des Saalkreises und Unter-Receptur der Sparkasse des Saalkreises, Fa. **Robert Korn**, kl. Ulrichsstr. 27, I
— Anton, Schaffner, Mauerg. 13, I
— Wilh., Victualienhdlr., Landwehrstr. 11b, p E
— Emma, geb. Heinz, Wittwe, Kellnergasse 8
Korneck, Gottl., Kupferschmiedemstr., gr. Steinstraße 48, I
Korschewitz, Wilh., geb. Breitfeld, Pastor-Wwe., Hospitalplatz 8, I

Universitäts- und Landesbibliothek Sachsen-Anhalt
urn:nbn:de:gbv:3:3-62666/fragment/page=0098

Korte, Eisen- u. Metallhandlung, Magdeburgerstraße 11, p, Fa. **Ferd. Korte**, Geschäftsinhaber W. Sauerbier, Niemeyerstr. 2
Kosack, Herm., Modellmeister, Sophienstr. 9, p
Kosak, Herm., Eisendreher, Langeg. 17, I
Kosch, Frdr., Maurer, Hirteng. 12, III
— Karl, Schneider, kl. Ulrichsstr. 32, I
— Karl, Ziegeldecker, Saalberg 17, II
Kosche, Minna, unverehel., Schmeerstr. 22
Koßmann, Marie, geb. Schäfer, Wwe., Brunnengasse 11, I
Kothe, Heinr., Locomotivführer, vor d. Steinthore 5, p
Kotte, Louise, geb. Meißner, Weißnäherin, Leipzigerstr. 21, III
Kottwitz, Gottfr., Handarb., alter Markt 18, II
— Georg, Fabrikarb., alter Markt 18, II
Koven, G. Ludw., Kreisger.-Secretär, Merseb. Chaussee 15, II
— Reinh., Kaufm., Merseb. Chaussee 15, II
Krabel, Aug., Restaurat., gr. Klausstr. 18, p
Krabs, Chr., Rentier, Bahnhofsstr. 8, p
— Friedrich, Tischlermeister, große Brauhausgasse 22/23, I E
Krägel, Frdr., Lehrer, Franckensplatz 1
Krähmer, Louis, Schlosser, Königsstr. 17, II
Krähnert, Aug., Handarb., Feldstr. 8, p
— Wilh., geb. Köckert, Wwe., Bockshörner 7, III
— Johanne, geb. Krieg, Wwe., Martinsg. 22, I
Krämer, Frdr., Chausseearb., an der Zucker-Raffinerie 3
— Wilh., Viehhalter, EK66 KD70/71, Franckensstraße 7, Sg E
— Therese, geb. Böttticher, Pastor-Wwe, Königsstraße 6, II
Kränkel, Ed., Handarb., Unterplan 6, p
— Wilh., Handarb., Bäckerg. 1, I
— Caroline, geb. Miethan, Wittwe, Kuhg. 6, p
v. Krafft, Aug., Pr.-Lieutenant u. Ober-Steuer-Controleur a. D., Thorstraße 5, I
Kraft, W. Karl, Handarb., alter Markt 4, p
— Anna u. Laura, Geschw., Clavierlehrerinnen, gr. Berlin 14, Hg I
— Anna, geb. Rödiger, Wwe., Königsstr. 26, III
— Frdr., geb. Stier, Wittwe, Saalberg 23, I
— Frdr., geb. Fischer, Wittwe, Steinbocksg. 2, p
Krahl, C. Andr., chirurg. Instrumentenmacher u. Bandagist, Thalgasse 1, I
— Frdr., Rentier, Mittelstr. 16, I
Krahmer, s. a. Kramer u. Cramer
— Fr. Ludw., pract. Arzt, Geh. Medicinalrath, Prof. u. Kreisphysikus des Saalkreises, KO4, Königsstr. 9, I E, N. 3—4
— Th., Bodenmstr., EK66 KD70/71, Bahnhofsstraße 8, I
— Joh. Frdr., Lohgerbermstr. und Fischhändler, Fischerplan 4, p E
— Christ., geb. Kaßler, Wittwe, gr. Brauhausgasse 1, II
— Auguste, geb. Meinel, Wittwe, Fischhandlung, Fischerplan 3, p E
Krahnert, Christ., Handarb, Saalberg 22, 1
Kramer, s. a. Krahmer u. Cramer
— Gust., Dr. theol. u. phil., außerordentl. Prof., Director der Francke'schen Stiftungen, KO3, KO3, Franckensplatz 1
Kramer, Louis M. Th., Director des Allgem. Spar- und Vorschuß-Vereins zu Halle a/S., Langegasse 19/20, II
— Wilh., Gelbgießermstr., Graseweg 14, I E
— Karl A., Handarb., Königsstr. 6
— Ernst, Handarb., Langegasse 22, p
— Herm., Handschuhmacher, Schmeerstr. 23, III
— Herm., Kaufm., Woll- u. Rohleinen-, Säcke-, Pferde- u. Lagerdeckenhandlung, Fa. **Hermann Kramer**, gr. Berlin 18, p
— Gottl., Korbmacher, Weingärten 25, s
— Karl, Maurer, Mühlberg 1, III
— H. A. Wilh., Maurer, Mittelwache 12, I E
— Ernst Rud., Oeconom, Lindenstr. 3, p
— Gust., Zimmermann, Merseb. Chaussee 11b, s
— Joh., geb. Kitzing, Wittwe, Handelsfrau, Weidenplan 8, I
— Mathilde, geb. Kramer, Postdirector-Wittwe, Blücherstr. 12, II
— Henr., geb. Hoffmann, Wittwe, Weingärten 22, p E
— Marie, geb. Trautmann, Wittwe, kl. Märkerstraße 9, II
— Olivie, unverehel., Rentiere, Franckensstr. 3, II
Krammisch, K., Kaufmann, Materialwaaren- u. Productenhandlung u. Destillation en gros et en detail, Fa. **C. A. Krammisch**, neue Promenade 16, p E
— C. Aug., Rentier, neue Promenade 16, I
— A. Herm., Stärkefabrikant, Fa. **August Herm. Krammisch**, Geiststr. 25, p E
Krampf, Emilie, geb. Weddy, Wwe., gr. Ulrichsstraße 47, III
Krancis, Frdr., Restaurateur u. Productenhdlr., Magdeburgerstraße 2, s
— Gottfr., Schneidermstr., Geiststr. 23, p
Kranig, Wilh., Lederhändler, Fa. **W. Kranig**, Leipzigerstr. 11, p Sg I
Krantz, J. Ferd. Aug., Conditor, Zuckerwaaren- u. Bonbon-Fabrikant, Fa. **A. Krantz**, große Steinstr. 11, p E
Kranz, G. Karl, Schuhmachermeister, Graseweg 15, III
— Wilh., Eisenbahnarb., Heizer, KD70/71, Fleischergasse 39, III
Krassau, Adalbert, Bremser, Brunoswarte 11, II
Kratsch, Marie, geb. Schäffer, Wittwe, Fleischergasse 7
Kraus, Gregor, ordentl. Professor der Botanik und Director des botan. Gartens, Sprechst.: im Winter von 9—10, im Sommer von 8—9 Uhr, gr. Wallstr. 23, I
Krause, Otto, Bauunternehmer, Karlstr. 6, s E
— Aug., Bierverleger, gr. Wallstr. 11, I
— Joh. Heinr., Dr. phil., Professor und Custos an der Kgl. Universitäts-Bibliothek, Harz 9, III, V. 8—10
— Gust. Ed., Buchbindermstr., gr. Ulrichsstr. 51, I
— Ed., Buchbindermeister und Leihbibliothekar, Rathhausg. 19, I E
— gen. Röthling, Karl, Buchbindermstr., Zapfenstraße 5
— Ferd., Magistr.-Canzlist, Schulberg 5, II
— Karl, Dienstmann, Spitze 33, II
— Oscar, Drechslermstr., Geiststr. 24, I
— F. Gottl., Fischermstr., Weingärten 7, I

Universitäts- und Landesbibliothek Sachsen-Anhalt
urn:nbn:de:gbv:3:3-62666/fragment/page=0099

Krause, Frdr. W., Galanterie-, Etuis- u. Portefeuillearbeiter, Schulberg 5, I
— Rud., Gelbgießermstr., Rannischestr. 16, I
— Wilh., Glasermstr., Glas-, Spiegel- u. Goldleistenhandlung, Brüderstr. 15, p E
— Aug., Handarb., Feldstr. 5, I
— J. Gottl., Kaufm., Seiler- und Materialwaarenhandlg., Fa. **J. G. Krause**, Schmeerstraße 28, p u. I E
— Herm., Holzhändler, Schulgasse 2b, p
— Adam, Maschinenbauer, Oberglaucha 16, p E
— Reinh., Maurer, Spiegelg. 11, II
— Wilh., Portier, Langeg. 6, I
— G. Albert, Rentier, Geiststr. 34, p E
— Aug., Rentier, am Geistthore 5d, I E
— Ludw., Rentier, Geiststr. 34, I
— Aug., Restaurat., Feldstr. 1, p
— Alb., Restaurateur, Geiststr. 22, p
— Herm., Schlosser, Werkmstr., Krausenstr. 2
— Karl, Schmied, Magdeburgerstr. 30, II
— Karl, Schmied, Leipzigerstr. 91, II
— Karl, Schneider, Schülershof 17, III
— Gust. Adolf, Schuhmachermstr., Geiststr. 52
— Frdr., Seilermstr., gr. Klausstr. 6, p E
— Aug., Stellmacher, kl. Märkerstr. 3
— Wilh., Stellmacher, Rathhausg. 17, I
— Max, Tischler, kl. Schloßg. 3, I
— J. K. W. Alb., Tischlermstr., Fleischerg. 32
— Wilh., Victualien- und Milchhändler, kleine Märkerstr. 9, p
— Louis, Ziegeldeckermstr., alter Markt 4, III
— Wilh., geb. Zöhler, Wittwe, Schmeerstr. 15, II
— Pauline, geb. Stolze, verwittw. Hüttenmstr., Louisenstr. 16, p E
— Carol, geb. Fischer, Wwe., alt. Markt 16, Hg I
— Jos., geb. Seller, Wittwe, Schulg. 2b
— Marie, geb. Berbig, Wittwe, Langeg. 12, I
— Wilhelmine, geb. Thomas, Wittwe, Fleischergasse 39, II
— Frieder., geb. Wächter, Wittwe, Klausthorstr. 19
— Frieder., geb. Schubert, Wittwe, Harz 36, II
— Alma, Schneiderin, Thalg. 5, I
— Aug., Näherin, Kapelleng. 11, II
— Hedwig, Näherin, Kutschg. 2, II
— Ernestine, Schneiderin, Freudenplan 7
— H., unverehel., am Geistthore 16, p
Krauspe, Gust., Kanzlei-Director, Herrenstr. 12, I
Krauszer, Heinr., Schneider, Herrenstr. 2
Krebs, Karl, Bäckermstr., Steinweg 48, p
— Gust., Gelbgießer, Landwehrstr. 12, II
— Karl, Handarb., an der Halle 14, II
— Heinr., Kürschnermeister und Mützenfabrikant, Weidenplan 16, p u. I E
— Andr., Ziegeldeckermstr., Unterberg 6, II
Kreer, Nicolaus, Handarb., Mühlberg 3, I
Kreideweiß, Gottlieb, Dienstmann, kl. Ulrichsstraße 13, I
Kreidner, Ludw., Post-Assist., Königsstr. 22/23, I
Kreisel, Karl, Maurer, kl. Sandberg 18, III
Kreiter, Herm., Eisendreher, Schützeng. 4, p
Kreitner, Karl, Schlosser, Klausthor-Vorstadt 7
Kremkau, Joh. Ludw., Schneidermstr., Dachritzgasse 12, p
Krenzieh n, Aug., Lohgerber, Langeg. 14, p E
Krenzien, Karl, Handarb., Unterberg 19, III
— Ferd., Handarb., Geiststr. 51, I
Krenzien, Frdr., Maurer, Herrenstr. 19, I
— Christ., geb. Schäfer, Wittwe, Kuttelhof 4, II
Kresse, Andr., pens. Kreis-Steuer-Einnehmer, Königsstr. 22/23, I E
Kreßmann, Ferd., Buchbindermstr., Wilhelmsstraße 2, p
— Ernst, Buchbindermstr., kl. Ulrichsstr. 28, I
— Frdr., Handarb., Dessauerstr. 1, II
— Karl, Schuhmachermstr., kl. Ulrichsstr. 22, p E
— Frdr., Seilermstr., Seiler- und Materialwaarenhandlung, gr. Steinstr. 38, p E
— Johanne, geb. Küpp, Wittwe, kleine Ulrichsstraße 28, I
Kretsch, Sophie, geb. Pfeiffer, Wittwe, am Bauhofe 5
Kretschmann, Gottfr., Handarb., Herrenstr. 16, I
— Theodor, Handarb., kl. Lerchenfeld 2, II
— Th., geb. Klose, Wittwe, kl. Ulrichsstr. 23, E
Kretschmar, Emilie, geb. Bornemann, Wittwe, Wuchererstr. 1c, p
Kretzschmar, Ernestine, geb. Löffler, Wittwe, Zapfenstr. 18, I
Kreuter, Aug., Bahnarbeiter, Weingärten 18, II
Kreutzberg, Heinr., Locomotivführer, Landwehrstraße 13, p
— Aug., Maurer, Luckeng. 11, p
— Alb., Maurer, Luckeng. 11, I E
Kreutzkamm, Frdr., Bauvoigt, Graseweg 12, II
Kreutzmann, Gotth., Diener, 3. Vereinsstr. 9, p
— Frdr., Fabrikarb., EK66 KD70/71, Trödel 2, III
— Chr., Handarb., Trödel 14, p
— Herm., Handarb., Unterberg 2, p
— Karl, Handarb., Kuhg. 3, I
— Wilh., Handarb., Steg 11, Hg p
— Wilh., Maurer, Schülershof 3
— Wilh., Maurer, kl. Sandberg 11, p
— Aug., Schuhmachermstr., Geiststr. 52
Kreuzmann, Fr. Wilh., Hausmann, Leipzigerstraße 10
Kreye, F. Wilh. L. sen., Kreis-Commissarius der Magdeb. Land-Feuer-Societät, am Kirchthore 15, I E
— Aug. Ferd., jun., Zimmermstr., am Kirchth. 15, I
Krickmeier, E. Albert, Gastwirth zum „Engel", gr. Steinstr. 31, p
Kriebel, Franz, Pfefferküchler, Ludwigsstr. 11, I
Kriedemann, Louis, Schneidermeister, kleiner Schlamm 11, I
Krieg, Wilh., Hospitalit, am Hospitale 1
— Ros., geb. Krause, Wittwe, Weing. 15, p
Krieger, Ludw., Handschuhmacher, Thalg. 2, I
— Agnes, geb. Worm, Wittwe, Töpferplan 3, I
Kriele, Adalb., Oeconom u. Agent, Fa. **Adalbert Kriele**, RM, Brunoswarte 10b, II
Krienitz, Charl., geb. Hacker, Hausbesitzerin, gr. Wallstr. 6, II E
Krietsch, August, Materialienverwalter, ⊙A, KD66, an der Zucker-Raffinerie 2, p
Krimmer, F. W., Rentier, Klausthorstr. 12, II E
Krinke, Wilhelmine, geb. Lorenz, Wittwe, Rathhausgasse 1, I
Krippendorf, Ernst, Obertelegraphist, Landwehrstraße 6, II
— Dor., geb. Köbel, Wittwe, Graseweg 17, I E
Krist, August, Schmied, Ackerstraße 1, III
Kritzinger, Franz, Handelsm., Mühlberg 1, II

Universitäts- und Landesbibliothek Sachsen-Anhalt
urn:nbn:de:gbv:3:3-62666/fragment/page=0100

Krobitzsch, Fr. Alb., Landwirth, Geiststr. 21, I
Kröbel, Frdr., Maurer, Rathhausg. 1, I
Kröber, Herm., Handarb., Gommerg. 7
— Chr., Schuhmachermstr., Moritzzwinger 8
Krögel, Karl, Schaffner, Merseb. Chaussee 15
Kröhl, Frdr., Brennerei-Techniker, Magdeburgerstraße 46
Kröning, Karl, Sattlermstr. und Möbelhändler, Schmeerstr. 31
— M. Dor., geb. Dietz, Wittwe, Schmeerstraße 31, I E
Kröschel, Wilh., Maurer, Liliengasse 11, I
— Heinr., Maurer, gr. Ulrichsstr. 7, IV
— August, Tapezierer, Mühlgasse 2
— Frieder., geb. Kaufmann, Wittwe, Rathswerder 5
Krösler, Frdr., Locomotivführer, Luckeng. 14/15, I
Kroh, Aug., Tischlermstr., alter Markt 23, II
Kronberg, Gust., Locomotivbeamter, Steinweg 27b, II
Krone, Ed., Bäckermstr., Leipzigerstr. 38, p E
— Ernst, Schuhmachermstr., Luckengasse 16, s
Kroner, Sahara, geb. Frankfurter, Wittwe, gr. Ulrichsstr. 5, II
Kroog, Joh., Ingenieur, Grünstr. 3, II
Kropeit, Aug., Schmied, 3. Vereinsstr. 6, p
Kroppenstedt, Ludw., Dienstmann, gr. Klausstraße 13, II
— Wilhelm, Tischlermeister, Inhaber eines Möbel-, Spiegel- u. Polsterwaaren-Magazins, Fa. **Kroppenstedt & Comp.**, gr. Märkerstraße 5, p E
— Franz, Handarb., Weingärten 10, I
— Wilh., Handarb., Weingärten 11, p
v. Krosigk, Curt, Kgl. Landrath des Saalkreises, ☆3 ✠ KD70/71, MH RKI vom Herzogl. Anh.-Hausorden Albrecht des Bären, Louisenstr. 7, I, Dienstag, Donnerstag u. Sonnabend, V. 10—1
— Leonie, geb. Freiin v. Rothkirch-Trach, Reg.-Raths-Wittwe, Louisenstr. 3, p
Kroße, Ludw., Handarb., Oberglaucha 27, E
Krost, Frdr., Böttcher, Pfännerhöhe 7b, II
— Franz, Sattler, gr. Ulrichsstr. 11, I
Krostewitz, Bernh., Schuhmachermstr., Schuh- und Stiefellager, gr. Steinstr. 12, p
Kroßdorf, Rud., Handarbeiter, große Wallstraße 10, I
Krückemeyer, Heinr., Drehorgelspieler, Taubengasse 3, II
— Emil, Fabrikarb., am Kirchthore 3, I
— Frdr., Handarb., Steinweg 9, II
— Karl, Handarb., Weingärten 27
Krüger, Frdr., Bäckermstr., Langegasse 18, p
— Karl, Bremser, am Geiststhore 8, II
— Albert, Drechsler, Zenkerg. 5, p
— Wilh., Galanteriewaarenhändler, Rannische-straße 23, p
— Gottfr. David Karl, Getreide-Händler, Fa. **C. Krüger**, Landwehrstr. 17, p
— Wilh., Handarb., Spitze 27, II
— Frdr., Handarb., Kuhgasse 7, III
— Karl, Handelsm., v. d. Steinthore 12
— August, Handelsmann, alte Promenade 16a, p E
— Jul., Juwelier, Gold- u. Silberwaarenhandlung, Leipzigerstr. 4, p u. II
Krüger, Frdr., Kaufm., Commissions- u. Agentur-Geschäft, General-Agentur der Allgemeinen deutschen Hagel-Versicherungs-Gesellschaft Berlin, Haupt-Agentur der Feuer-Versicherungs-Gesellschaft „Adler" in Berlin, der Lebens-Versicherungs-Gesellschaft „Cosmos" und der National-Vieh-Versicherungs-Gesellsch. in Cassel, Geiststraße 42, p E
— Ad., Kaufm., Material-, Colonial-, Tabak- u. Cigarrenhdlg., Restauration, Fa. A. Krüger, Brunnenplatz 6, p E
— Louis, Kaufm., Mehl- und Productengeschäft, en gros, Fa. **Krüger & Polster**, Comptoir gr. Berlin 10, Wuchererstr. 1d, II
— Karl, Kutscher, Schmeerstr. 17, I
— Gottl., Oekonom, gr. Schlamm 10a, I
— Karl, Schaffner, am Geiststhore 8, II
— Herm., Schaffner, Leipzigerstr. 19, I
— Aug., Schmied, Rathhausg. 14, I
— Karl, Schneidermstr., Geiststraße 23
— Karl, Zimmerm., Taubeng. 16, I
— Christ., geb. Merseburger, Wwe., kl. Ulrichsstr. 29
— Frdr., geb. Nitscher, Wittwe, Unterberg 16, p
— Fanny, geb. Wechsung, Rechtsanwalts-Wwe., gr. Schloßgasse 3, I
— Therese, geb. Rolle, Wittwe, Landwehrstr. 2, II
— Amalie, geb. Lechel, Wwe., kl. Berlin 3, I
— Flor., geb. Schwarz, Wwe., Langegasse 30, III
Krümmling, Albert, Assistent, Lindenstr. 4, I
— Frdr. Karl, Handarb., Moritzkirchhof 3, p
— Frieder., unverehel., Händlerin, Moritzkirchhof 3, p
Krütgen, Marie, geb. Helmholz, Factor-Wittwe, gr. Märkerstr. 18, p
Krug, Oscar, Dr. phil., Fabrikdirector, Wuchererstraße 4, I
— Gust. Arthur, Oekonom, Trödel 18, E
— Aug., Schmied, Feldstraße 10b
— Karl, Schuhmachermstr., Brunoswarte 9, I E
— Frieder., unverehel., Zapfenstr. 2, III
Krukenberg, Gustav, Rechtsanwalt u. Notar, am Kirchthore 17, p E, dessen Bureau kl. Steinstraße 4, I
— Aug., geb. Reil, Geh. Medizinalraths-Wwe., am Kirchthore 15, I
Krumhaar, Clara, geb. Palmig, Wittwe, Mittelstraße 4, p E
Krumpe, Wilh., Schuhmachermstr., Fleischerg. 3, I
— Wilhelmine, geb. Krämer, Wwe., kl. Ulrichsstraße 1b, II
Krumpfer, Oswald, Kupferschmied, Gommergasse 13, I
Kruspe, G. Aug., Tischlermstr., am Moritzkirchhofe 4, p E
— Karl G. M., Zimmermann, Magdeburgerstraße 27, p E
Krypehne, G. Ch. Louis, Musikus, Jägerplatz 14, III
Kuban, Georg, Postschaffner, große Steinstraße 54, Sg I
Kube, Karl, Fabrikarb., Hirteng. 1, I
Kuberka, J. Gust. Ed., Mechanikus, kl. Ulrichsstraße 24, I E
Kuckenburg, Karl, Böttchermeister, Gottesackergasse 6, p E
— Gottl., Kofferträger, Freudenplan 8, p E

Universitäts- und Landesbibliothek Sachsen-Anhalt
urn:nbn:de:gbv:3:3-62666/fragment/page=0101

Kuckenburg, Andr., Privatsecretär, kl. Sandberg 16, I
Kübler, Herm., Maurer, Magdeburgerstr. 27, III
Küchler, Gottl., Handarb., Taubeng. 11/12, I
— Karl, Handarb., Liliengasse 3, II
— Marie, geb. Naumann, Wwe., kl. Klausstr. 11
Kühl, Frdr., Weinhändler, Fa. **Friedr. Kühl**, Leipzigerstr. 102, II
— Aug., früherer Ingenieur f. Mühlen-, Wasser- und gewerbliche Hochbauten, jetzt Rentier, am Geistthore 14, I
Kühling, Leop., Kaufmann, Fa. **Leopold Kühling**, Weidenplan 8, I E
Kühme, Karl, Postsecret., v. d. Steinth. 5, I
Kühn, Wilh., Former, am Bahnhof 8, III
— Franz, Gelbgießer, Breitestr. 13, II
— Gottl., Hausbesitzer, kl. Schlamm 9, E
— G. E. Oscar, Kaufmann, Tabak- und Cigarrenfabrik, in Fa. **Ludwig Bölcke Nachfolger**, Klausthorstr. 18, E
— Karl, Müller, Unterberg 7
— Jul., Dr. phil., ordentl. Professor u. Director des landwirthschaftl. Instituts der Universität, ☎3. m Schl., Wuchererstr. 1, I, Montag bis Freitag v. 6—7 Uhr
— Caroline, geb. Gerhardt, Wittwe, alter Markt 28, III
— Ernest., geb. Reinicker, Amtmanns-Wittwe, Breitestr. 29, II
Kühnast, Rich., Postsecretär, Fleischerg. 37, p
Kühne, Otto, Agent, Kutschg. 1, p
— Aug., Barbierherr, Schmeerstr. 17, II
— Alb., Briefträger, DA2 EK66, Brunoswarte 9, II
— Aug., Feuermann, Fleischerg. 15, I
— Aug., Handarb., Feldstraße 8, III
— Ernst, Handarb., alter Markt 3, III
— Wilh., Handarb., Brunnenplatz 1, II
— Frdr., Handarb., Geiststr. 59, III
— Rob., Kämmereikassen-Assistent, EK66 KD70/71 gr. Klausstr. 14, I
— Emil, Kaufmann, Agentur-Geschäft, Fa. **Emil Kühne**, alte Promenade 3, II
— Moritz, Magistrats-Calculator, Breitestr. 29, I
— Louis, Materialien-Verwalter, Glauchaische Kirche 1, II
— Karl, Maurer, Brunosw. 14, I
— Karl, Maurer, an der Halle 14, p
— Theod., Maurer, Oberglaucha 16, p
— Aug., Oberbergamts-Secret. a. D., Martinsberg 11, p
— Moritz, pens. Kreiskassenbote, Geiststr. 6, I
— G. Ferd., Pianofortehdlr., Magazin v. Pianos, Harmonium u. Leih-Institut, Scharrng. 9a, p E
— Franz, Rentier, Scharrng. 9a, p
— Heinr., Schmied, Bahnhofsstr. 3
— Frdr., Schuhmachermstr., Dachritzg. 6, p
— Karl, Strafanstalts-Pförtner, am Kirchth. 16
— Chr., pens. Thorcontroleur, Wilhelmsstr. 37, I
— Wilh., Werkführer, Merseb. Chaussee 10b, I
— Henr., geb. Mangold, Blücherstr. 9, p E
— Sidonie, geb. Petzke, Wwe., Fleischerg. 31, p
Külper, Wilh., Feldwebel, Karzerplan 3, p
— Aug., Gerichtsbote, ✠ Mühlg. 4, II,
Kümmel, Frdr., pens. Musikdirect., Steinw. 48, I
— Frdr., Stellmacher, Spitze 30, I
Kümmel, Marie, geb. Salzmann, Wwe., Scharrngasse 3, II
Künniger, Fr. Theodor, Handarbeiter, Brunoswarte 4, I
— Frdr., Klempnermstr., Obergl. 35, p E
Künstler, Wilh., Handarb., Weingärten 27
Künstling, Albert, Handelsmann, Glauchaische Kirche 6, p
— Herm., Tischler, Harzg. 12, I
— Fr., Zimmerm., Hirteng. 2, II
— Anna, geb. Lippold, Wwe, Rannischestr. 11, I
— Frdr., geb. Müller, Wilhelmsstr. 21, I
— Dor., geb. Geyer, Wittwe, Handelsfrau, Hirteng. 2, p E
Künzel, Charl., geb. Schleif, Wittwe, gr. Brauhausgasse 2
Küntzlin, Wilh., Schneidermstr., a. d. Halle 15, p
— Frdr, Schneidermstr., Schmeerstr. 15, I
— Henriette, geb. Schmidt, Trödlerin, alter Markt 28, p E
Künzel, Herm. J., Architect, Magdeburgerstraße 27, p
Küpp, Herm., Böttchermstr., Harz 36
— Wilh., Restaurat. u. Schmiedemstr, vor dem Steinthore 10, p E
— Ferd., Schlossermstr., Mittelstr. 1, p E
— G. A. Alb., Schmiedemstr., Unterpl. 2, I E
— A. C. Heinrich, Schmiedemeister, Magdeburgerstraße 6, I
— Ad., Schuhmachermstr., Rathhausg. 18
— Aug., Versicherungsbeamter, Jägerplatz 12, I
— Wilh., geb. Geidner, Wwe., kl. Sandb. 17, III
— Carol., geb. Stumpfernagel, Wwe, Brunnengasse 10, I
— Henr., geb. Brocke, Wittwe, Jägerplatz 12, I
Kürbis, Rudolf, Factor in d. Kgl. Strafanstalt, gr. Wallstr. 7, p
Kürschner, F. Ed., Fabrikarb., EK66, Liliengasse 3, I
— Geschw., Scharrngasse 5, p E
Küßner, Gotth., Tischler, gr. Klausstr. 17, I
Küstenbrück, Aug., Maurer, Breitestr. 27
Küster, Karl, Bodenmeister, Liebenauerstr. 6, II
— Wilh., Fabrikarb., Herrenstr. 6, II
— Heinr., Handarb., Oberglaucha 10, I
— Wilh., Packmeister, Blücherstr. 5
— Max, Pianist, kl. Märkerstr. 1, II
— Carol., geb. Schneider, Wwe., kl. Brauhausgasse 5, II
— Dorothee, geb. Wiese, Wwe., Ludwigstr. 11, p
— Christ., geb. Hildebrandt, Wittwe, Geiststraße 58
— Dor., geb. Koch, Wittwe, gr. Klausstr. 5
Küstner, Ernst, Dr. med., pract. Arzt, KD70/71, Domplatz 5/6, I, V. 8—9, N. 3—4
— Aug., geb. Stößel, Wwe., Mühlenbesitzerin, am Mühlgraben 7, E
— Wilhelmine, Fräulein, Mühlgraben 7
Kugler, Moritz, Bahnmstr., Delitzscherstr. 1, p
Kuhfahl, Frdr., Handarb., Brunneng. 9, I
Kuhfuß, Carol., geb. Hoppe, Wittwe, Bockshörner 9
Kuhl, Sophie, geb. Ribbentrop, Oberstabsarzt-Wittwe, Wilhelmsstr. 37
Kuhl, Paul, Kaufm., Königsstr. 26, I
— Gottl., Postschaffner, Taubeng. 3, I

Universitäts- und Landesbibliothek Sachsen-Anhalt
urn:nbn:de:gbv:3:3-62666/fragment/page=0102

Kuhlmann, Frdr., Maler- und Lackirermstr., gr. Sandberg 3, I
Kuhlow, Jul., Kaufmann, gr. Berlin 11, I
— Ludw., Handarb., Schmaleg. 1, I
Kuhn, Frdr. Wilh., Kassendiener des Allgem. Spar- u. Vorschußvereins, Brüderstr. 6, p
— Adolf, Bremser, 3. Vereinsstr. 6, I
— Ludw., Lackirer, Mittelwache 12, III
— Albert, Mühlenbaumstr., Mühlenbau-Anstalt, Niemeyerstr. 10, p E
— Fr., geb. Braubach, Wittwe, Rathsw. 6, II
Kuhne, Wilh., Restaurateur und Delicatessenhändler, HM, gr. Ulrichsstr. 49
— Gust., Obertelegraphist, Lindenstr. 24, I
Kuhnert, Karl, Handarb., gr. Wallstr. 38
— Fr. Wilh., Kofferträger, Leipzigerstr. 57, II
— Christoph, Krankenwärter, Schloßberg 2/3, I
Kuhnke, Otto, Instrumentenmacher, gr. Ritterg. 13, II
Kuhns, Erdm., sen., Maurer, Gommerg. 2b, p E
— K. Erdm., jun., Maurer, Gommerg. 2b, I
Kuhnt, Gottfr., Handarb., Fleischerg. 39, II
— Aug., Handarb., gr. Klausstr. 12, I
— Wilh., Kutscher, Töpferplan 11, I
— A. M. Frdr., Maurer- und Zimmermeister, Steinweg 33, p E
— Aug., Maurer, Mittelwache 15, I
— Herm., Maurer, Fleischerg. 16, III
— Andr., Musikus, Oberglaucha 6, I
— Alb., Musikus, gr. Wallstr. 31, p
— J. C. Gust., Tischlermstr., Steinweg 12, I
— Frdr., Zimmerm., Bölberg. 1, III
Kulisch, Alb., Kaufmann, persönl. haftender Gesellschafter d. Halleschen Bankvereins von Kulisch, Kaempf & Comp., Hedwigsstraße 3, I, N. 1—3
— Herm., Zimmermstr., Harz 47, p
— Therese, geb. Kirsch, verw. Forst-Rendant, gr. Sandberg 13, II
Kulpe, Joseph, Handarb., Hanfsack 1
Kummer, Karl, Bäckermstr., Unterberg 16, p E
— Karl, Drehorgelsp., alter Markt 23, I
— Frdr., Kutscher, Steinweg 44
— Alb., Lehrer, Dachritzg. 3, I
— Jul., Maler, Rathswerder 6, III
— Karl, Musiklehrer, Mühlg. 1, I E
— Ottil., geb. Herschel, Lehrerin, Breitestr. 25, II
— Marie, geb. Thieme, Wittwe, Schützeng. 19, I
Kummerow, Gust. Hermann, Tischler, Pfännerhöhe 7a, II
Kummert, Wilh., Tischler, hint. d. Harze 7, I
Kunsch, Wilh., Fleischermstr., kleine Brauhausgasse 5, p E
— F. Karl, Fleischermstr., gr. Steinstr. 65, p E
— Louis, Rentier, kl. Brauhausg. 4, I
— M. Ther., geb. Bartholomäus, Wwe., Liliengasse 12, I E
Kunschmann, Carol., geb. Henze, Wwe., Luckengasse 10, I
Kunth, Fr. Karl, Büreaugehülfe, BM HM, Martinsgasse 5, I
— Charl., geb. Müller, Wwe., Martinsg. 5, I E
Kuntze, Gust., Fabrikbes., Cichorienfabrikant, Fa. **Ch. Kuntze & Sohn**, am Kirchthore 5, I E
— J. Aug. G., Chausseeaufseher, Magdeburgerstraße 11
Kuntze, Karl, Rentier, alte Promenade 13, p
— Gust., Rentier, Sophienstr. 8, II
— Ch., Rentier, am Kirchthore 6, I E
— Bertha, geb. Kirchner, Wittwe, Wilhelmsstraße 16, I
Kuntzschmann, Caroline, geb. Herze, Wittwe, Luckengasse 10, II
Kunze, Karl F., Dr. med., pract. Arzt, Wundarzt und Geburtshelfer, gr. Berlin 18, I E, V. bis 10, N. 3—4
— Ferd., Feldwebel, Paradeplatz 2, p
— Andr., Vicefeldwebel, gr. Schloßg. 7b
— Alb., Handarb., Feldstr. 8, Hg I
— Aug., Handarb., Kanzleig. 3
— Karl, Handarb., Lilieng. 5, II
— Andr., Handarb., Moritzkirchhof 12, II
— Wilh., Handarb., Martinsberg 11, II
— Karl, Handarb., Niemeyerstr. 14
— Karl, Kassenbote, Weingärten 21, s
— Wilh., Maurer, gr. Ritterg. 14, II
— Karl, Rentier, alte Promenade 13, p
— Heinr., Schuhmachermstr., Steinweg 36, III
— J. Rob., Seilermstr., Geiststr. 56, p E
— Karl, Zimmermann, Wuchererstr. 5a, p E
— Marie, geb. Böttig, separ., kl. Berlin 1, II
— Caroline, geb. Weinkönig, Wittwe, Saalberg 2, II
— Chr., geb. Schröder, Wittwe, Feldstr. 5, Hg I
Kunzemann, Ed., Woll- u. Kurzwaarenhändler, Zapfenstr. 18, p
— Heinr., Bürstenfabr., Schulberg 7, I E
— Alb., Bürstenmachermstr., kl. Steinstr. 2, p
Kupfer, Aug., Handarb., Ackerstr. 1, III
— Aug., Hauswart, Sophienstr. 11, s
— Amalie, geb. Steuer, Wittwe, Hirteng. 3, p
Kupfernagel, Andr., Handarb., gr. Schloßg. 6, II
— Karl, Handarb., Bockshörner 10, p
— Karl, Handarb., Klausthor-Vorst. 3, I
— Franz, Schlosser, Werkführer, am Bahnhofe 9, p
Kupper, Karl, Schiffer, Victualienhändler, Weingärten 23, p
— Rob., Schiffer, Oberglaucha 33, I
— Minna, geb. Hedel, Handelsfrau, Königsstraße 33, s
Kurth, Joh., geb. Simon, Wwe., Oberglaucha 28
Kurtz, Wilh., Postverwalter, Niemeyerstr. 6, I
Kurtze, Ida, geb. Flöthe, Postsecretär-Wittwe, Harz 11, p
Kurtzke, Wilh., Kaufmann, Leipzigerstr. 16, I, Fa. **Kurtzke & Hasse**, Cigarrenfabrik, Leipzigerstr. 95/96
Kurze, Heinr., Colporteur, Steinweg 19, I
— Bernh. Louis J., Klempnermstr., HM BM DA, gr. Schlamm 8, p
— F. Wilh., Oberbergamtsdiener, HM. kl. Klausstraße 12, Hg I
Kurzhals, Fritz W., Restaurateur, Leipzigerstraße 107, p
Kurzweg, Dav., Kaufmann, Tuch-, Mode- und Manufacturwaaren-Geschäft, Magazin fertiger Herren-Garderobe und Damenmäntel, Fa. **D. Kurzweg**, Marktplatz 10, Privatwohnung Brüderstr. 15
Kusenberg, Fr., Steinsetzermstr., Geiststr. 21, p
Kusian, Alb., Gelbgießer, Gommerg. 2a, I

Universitäts- und Landesbibliothek Sachsen-Anhalt
urn:nbn:de:gbv:3:3-62666/fragment/page=0103

Kuske, Rob., Wagenrevisor, Unterberg 1, II
Kuthe, Oscar, Polizeisergeant, Langeg. 22, I
Kutschbach, Rob., Bremser, Magdeburgerstr 4, Sg p
— Aug., Handarb., gr. Brauhausg. 19, p
Kutscher, Herm., Cigarrenmacher, kl. Märkerstraße 9, I
— Karl, Aufseher, Mittelwache 6, I
— Aug., Drehorgelspieler, Spitze 14, I
— Frdr., Fuhrherr, gr. Brauhausg. 29, p
— Alb., Handarb., Langeg. 22, I
— Heinr., Maurer, Weingärten 26, II
— Christ., Schuhmachermstr., Dachritzg. 12, I
— Frdr., Tischlermstr., Spiegelg. 8, I E
— Aug., Handelsfrau, Neustadt 5
— Marie, geb. Teichgräber, Wwe., Spiegelg. 8
Kwoczalla, Franz, Handarbeiter, an der Zucker-Raffinerie 7, I
Kyrian, Ernst, Kaufmann, Garn-, Band-, Posamentier-, Tapisserie- u. Strumpfwaarengeschäft, Inhaber der Firma Geschw. Storch, Geiststraße 72, p
Kyritz, Gust., Barbierherr, Leipzigerstr. 12, p
— Wilh. Andr., Kaufmann, Handel mit böhm. Bettfedern, Daunen u. neuen Federbetten, Fa. **W. A. Kyritz**, Trödel, 3, p E
— Ed., Maurer, alter Markt 18, I
— Frz. D., Maurer, Kapelleng. 7, II
— C. J. Ferd., Schlossermstr., Martinsg. 12, p u. II E
— C. Iman., Schlossermstr., Wilhelmsstr. 3, II
— Rob., Schlossermstr., kl. Ulrichsstr. 33, p E
— Sam., Schlossermstr., Geiststr. 50, I
— Eduard, Zimmermstr. u. Ziegeleibesitzer, am Mühlgraben 3, I
Kysow, Karl, Agent, Klausth.-Borst. 10, p

L.

Laage, Franz, Kaufmann, Rohproductengeschäft, Fa. **Laage & Co.**, Berggasse 2, p E
Laahs, Karl, Handarb., Steinweg 42, p
Laborde, Elise, unverehel., Gardinensteckerin, Barfüßerstr. 18, p E
Lachmann, Bernh., Chausseegeldpächter, Bahnhofsstr. 11, p
Lachmund, Hermann, Klempnermstr., Brüderstraße 11, I
— Wilh., Privatmann, Steinweg 23, p u. I E
— Karl, Schneidermstr., Brüderstr. 11, II E
Lachner, Aug., Fleischermstr., gr. Ulrichsstr. 22, p
Längner, Wilh., Stellmacher, Bechersh. 10, III
Längrich, R. Franz, Glasermeister, am Bauhofe 4, I E
Lagemann, W. H. Louis, Corrector, alter Markt 8, II
de Lalande, Minna, geb. Huch, Kaufm.-Wittwe, Rannischestr. 18, p
Lahmert, H. Jul., Fabrikarb., Gommerg. 4, I
Lambateur, Wilhelm, Buchhalter, Leipzigerstraße 82, III
Lambert, Heinr., Hauptmann und Compagnie-Chef, ✠1, Magdeburgerstr. 26, II
— Frdr., Dr. phil., Realschullehrer, Königsstraße 22/23, II
Lamm, Herm., Sattlermstr. u. Tapezierer, alter Markt 3, II
Lammert, Karl, Schneidermeister, kl. Sandberg 7, p E
Lampe, Wilh., Handarb., Unterplan 6, p
— Heinr., Posamentier und Schirmmacher, gr. Wallstr. 28, III
— Otto, Seilermstr., gr. Wallstr. 28, III
— Heinr., Tischlermeister, Inhaber eines Sargmagazins, Spitze 26, I E
— Frieder., geb. Küster, Ludwigsstr. 7
Lamprecht, Aug., Kgl. Regierungs- u. Landes-Oeconomie-Rath a. D. u. Stadtrath, ✠4, Leipzigerstr. 53, II, V. 11—12
Landgraf, Fr., Schneidermstr., Mittelwache 12, II
— Wilh., Steuer-Diätar, Spitze 20, III
— Henr., geb. Erlecke, Wittwe, Mittelwache 3
Landmann, Karl, sen., früherer Bildhauer und Maler, Maskenverleiher, KDM13/15, Brüderstraße 8, II und gr. Steinstr. 62, II
— Theod., Bildhauer und Maler, Pulverweiden 1, I
— Herm., Firmaschreiber, Maler u. Bildhauer, Brunoswarte 12, p
— Karl Alb. Rod. jun., Bildhauer, Maler und Firmaschreiber, Schreib- und Tanzlehrer, Instrumenten-Verkauf und Vermiethung, Lager fertiger Grabmonumente in Sandstein, Marmor, Eisen ꝛc., gr. Brauhausg. 9, I E, Geschäftslocal neue Promenade 10, p
— (Sohn) Karl A. R., Stubenmaler, Lackirer, Tapezierer, Firmaschreiber, Clavier- u. Schreiblehrer, gr. Steinstr. 46, I, M. 12—1
Landrath, Ed., Lieut. der Landwehr-Infanterie u. Telegraphen-Beamter, DA2 EK66 KD70/71, Merseb. Chaussee 14, I
Landraths-Amt des Saalkreises, Louisenstr. 7 im Ständehause des Saalkreises
Landschaftlicher Credit-Verband der Provinz Sachsen, Pfandbriefs-Institut, Geschäftslocal gr. Steinstr. 13, p E, Eingang Mittelstraße, Coupons-Einlösung Vorm. von 10—12 Uhr
Landtag, Karl, Handarb., Saalberg 2, I
Landwehr-Bezirks-Commando, 2. Bat. 2. Magdeburger Landw.-Regiments Nr. 27, Büreau Paradepl. 3, Zimmer Nr. 9, Vorm. 8—12, Nachmittag 2—6
Landwirthschaftliches Institut, Wuchererstr. 1 und Sophienstr. 10
v. Landwüst, Karl, Kr.-Ger.-Rath, Wuchererstraße 2, II E, N. 2—3
— Jeannette, Fräul., Rentiere, Wuchererstr. 2, p
Langbein, Gottfr., Handarb., Oberglaucha 25, II
— T. Emil, Kaiserl. Telegraphen-Stations-Vorsteher, ✠4 DA3, Taubeng. 6, III E
Lange, Frdr., Barbierherr, Karzerplan 1, II
— Frdr., Bote, Schülershof 12
— Frdr., Expedient, kl. Schloßg. 8, p
— J. Frdr., Fabrikarb., Bäckerg. 9, II
— Wilh., Fabrikarb., Steinweg 11
— Adelb., Dr., Gymnasiallehrer, Franckenspl. 1
— Aug., Handarb., Gottesackerg. 6, I
— Karl, Handarb., Kuttelhof 3, p
— Wilh., Handarb., Saalberg 9, I
— Ernst, Handarb., Leipzigerstr. 34, I
— Gotth., Handarb., gr. Brauhausg. 18, II
— Aug., Handarb., Ackerstr. 1, I
— Alb., Handarb., Sophienstr. 7, s

Universitäts- und Landesbibliothek Sachsen-Anhalt
urn:nbn:de:gbv:3:3-62666/fragment/page=0104

Lange, Theodor, Kaufm., Haupt-Agent der Versicherungs-Gesellschaft „Thuringia", General-Agent des Central-Vieh-Versicherungs-Vereins in Berlin, der Frankf. Glas-Vers.-Gesellschaft in Frankfurt a/M., der Oester. Hagel-Vers.-Gesellschaft in Wien, und Agent der „Sächsisch. Renten-Vers.-Anstalt", Leipzigerstr. 16, p
— Emil, Kaufm., an d. Glauch. Kirche 1, II E
— Moses, Kaufmann, Fa. **Seering & Lange,** Dachritzg. 1, II
— Fr. Wilh., Seiden-Knopfmachermstr., Verfertiger aller Arten Haararbeiten, gr. Berlin 17, p
— Eduard, Maurer, Spitze 33, I
— Louis, Mützenmacher, Schülershof 9, p
— Louis, Musikus und Klavierlehrer, großer Schlamm 5, p
— Ernst, Posticonducteur, Bahnhofsstr. 3, p
— Karl, Schachtmeister, Mühlrain 2, p
— Frdr., Rentier, Louisenstr. 12, II E
— F. W. Jul., Schlossermstr., Domg. 1, I E
— Karl, Schneidermstr., Mauerg. 10, p
— Jul., Steinhauer, Lilieng. 5, I
— Emilie, unverehel., Näherin, Thalg. 1, II
— Amalie und Friederike, Geschwister, Louisenstraße 12
— Agnes, geb. Thomas, Wittwe, Graseweg 6
— Wilhelmine, geb. Gerlach, Pastor-Wittwe, Geiststr. 60, II
— Amalie, geb. Lange, Wittwe, Posamentierwaarenhdlg., Leipzigerstr. 16, p E
— Therese, geb. Cartheuser, Wittwe, Karlstr. 13
— Frieder. geb. Vorreiter, Wittwe, gr. Brauhausg. 16, II
— Marie, geb. Scheerbaum, Wittwe, Steinw. 44
Langeheldt, Wilh., Magistrats-Registr., Glauch. Kirche 1, III
— Rosal., geb. Kopf, verw. gew. Serwatka, separ., kleine Wallstr. 2, p E
Langenberg, Osk., Kaufm., Landesproducten- u. Commissionsgesch., Fa. **Werner & Langenberg,** Leipziger Platz 1, p
— Emil, Schmied, KD64 KD70/71, Unterberg 5, I
Langenhahn, Karl, Schneidermstr. u. Schnürleibsfabrikant, Graseweg 4, p
Langer, Ad., Conditor, Breitestr. 7, II
— Anton, Kanzleidiener, alter Markt 3, II
— Wilhelmine, geb. Berghoff, Wittwe, Landwehrstr. 12, I
Langerhanns, Meta Ther., geb. Reiniger, Hauptmanns-Wittwe, Königsstr. 37, III
Langhammer, Auguste, geb. Hennig, Wittwe, Freudenpl. 3, III
Lang-Heinrich, Emil, Kaufmann, Material-, Tabak-, Cigarren- und Branntweingeschäft, alter Markt 20, p
— Ros. und Clara, Geschw., unverehel., kleine Klausstraße 4, I
— S. Emilie, geb. Wolf, Wittwe, Karzerpl. 3, p E
Langheinrich, Gottl., Schuhmachermstr., Königsstraße 25, II
Langner, Gust. Ed., Locomotivführer, Leipzigerstraße 26, II
— Amalie, geb. Leichmann, Wittwe, Mittelwache 1, II
Langrock, Aug., Kofferträger, Bahnhofsstr. 8, I
Langrock, Heinrich, Sattlermeister, Leipzigerstraße 17, II E
— J. F. Hugo, Sattlermeister, EK66 KD70/71, Leipzigerstr. 17, p
— Marie, geb. Weinrich, Wittwe, Saalberg 22, I
Laninger, Christ., Oebster, Karzerplan 1, II E
— Gottfr., Obsthdlr., alter Markt 8, p E
Lasch, Frdr., Buchhalter, Grünstr. 2, p
Lastig, Gust., Dr. jur., Professor, gr. Märkerstraße 23, I, M. 11—12, v. 1. April Burgstraße 29 in Giebichenstein
— Antonie, geb. Stoltze, Doctor-Wittwe, Rentiere, gr. Märkerstr. 23, I, v. 1. April Burgstraße 29 in Giebichenstein
Laßmann, Christ., Handarb., Mauerg. 9, p
— Ernst, Zeichnen-Materialien-Fabrik u. Papierhandlung, Klausthorstr. 2, p E
Lathan, Wilh., Maurer, Pfännerhöhe 7a
Lattan, Christ., Handarb., Weidenplan 13, II
Lattermann, Arthur Bruno, Kaufmann, Fabrik industrieller Oele und Fette, Pechsiederei, Harzdestillation, Fa. **A. Lattermann,** Merseburg. Chaussee 8a, E
Laub, Karl, Zimmermann, Hedwigsstr. 4, s
Lauber, Gust., Schneidermstr., Paradeplatz 2, I
— Georg, Rentier, ⊙A DA1, Hedwigsstr. 6, Hg I
Lauche, Frdr., Handarb., am Geistthor 8, p
Laue, Frdr. Böttchermstr., Dachritzg. 6, I E
— Frdr., Böttchermstr., Steinweg 42, p
— Wilh., Bremser, 4. Vereinsstr. 2
— Alb., Buchdrucker, KD70/71, kl. Brauhausgasse 10, I
— Ed., Drechsler, Wuchererstr. 3, I
— Wilh., Getreidehändler, Martinsg. 14, p E
— Ed., Handarb., Landwehrstr. 17, s
— Aug., Handarb., Landwehrstr. 18, p
— Wilh., Handarb., Kapelleng. 11, p
— Ed., Handarb., Landwehrstr. 18
— Joh., Hausbesitzer, ⊙A, Mauerg. 16, I E
— Ernst, Kaufmann, EK66 KD70/71, Fleischergasse 20, I E
— Wilh., Kutscher, KD70/71, Mühlberg 1, II
— Frdr., Lohnkellner, Breitestr. 9, p
— Samuel, Musikus, Wuchererstr. 3, p E
— Gust., Schlosser, Mauerg. 14, I
— Berth., Schmied, Wuchererstr. 3
— Aug., Seilermstr., Leipzigerstr. 49, p E
— Karl, Zeugarbeiter, Landwehrstr. 7, p
Lauenstein, Jul., Polizei-Sergeant, Spitze 25, III
Lauffer, F. August, Bäckermeister, Leipzigerstraße 107, II E
— Gust. A., Privatmann, Leipzigerstr. 107
— Karl, Sattlermstr., Leipzigerstr. 107
Laukus, Ferd., Restaurateur und Victualienhändler, Magdeburgerstr. 4, s
Lauprecht, Nanny, geb. Menn, Polizei-Commiss.-Wittwe, gr. Steinstr. 6, I
Lausch, Frieder., geb. Kohlhardt, Wittwe, kleine Ulrichsstr. 4, II
Lauschk, Wilh., Handarb., Schmeerstr. 17, I
Lautenschläger, Hermann, Handarbeiter, Feldstraße 9, II
— Karl, Zimmerm., Dachritzg. 5, I
— Ant., geb. Hädicke, Wittwe, Rathhausg. 17, s
Lauterbach, Ernst, Handarbeiter, am Bauhofe 5, II

Universitäts- und Landesbibliothek Sachsen-Anhalt
urn:nbn:de:gbv:3:3-62666/fragment/page=0105

Lauterhahn, Karl F., Kaufm., Tuchhandlung, Fa. **F. Lauterhahn**, gr. Klausstr. 17, p
— Frdr., Kaufmann, Wäsche-Manufactur, Lager von Leinen, Damast und Baumwoll.-Waaren, Magazin für Ausstattungen, Fa. **F. H. Lauterhahn**, KD70/71, Leipzigerstr. 89, p
— Karl, Sattlermstr., Ranniſcheſtr. 9, p
— Emilie, geb. Haase, Wittwe, gr. Klausstraße 17, I E
Lazar, Zachäus, Handarb., Kuttelhof 3, I
Lazareth-Commission und Garnison-Verwaltg., Bureau Schloßberg 2/3
Lea, Frdr., Maurer, kl. Brauhausg. 16, p
Leander, Aug., Schuhmachermstr., Bergg. 1, Hg
Leban, Herm., Aufseher, 3. Vereinsstr. 7, p
— Aug. F., Oberlehrer und Cand. des Predigtamts, Bahnhofsstr. 4, p E
— Clara, geb. Röhrborn, separ., Luckeng. 13, I
Lebe, Karl Gustav, Lehrer, gr. Sandberg 5, M. 11—12
Leckſcheid, Karl, Mühlenzeugarbeiter, Spitze 9, I
v. Ledebur, Alexander, Freiherr, Major a. D., Harz 10a, III
Legel, Gottl., Handarb., gr. Schloßg. 6, II
— Karl Frdr., Steinsetzermstr., Rathhausg. 1 I,
Lehmann, J. Karl D., Kanzlei-Assistent, dessen Frau, Therese, geb. Bunge, Wollwaarenhändlerin, gr. Brauhausg. 10, II E
— Ludw., Banquier und Kgl. Lotterieeinnehmer, Fa. **H. F. Lehmann**, Bank- und Wechselgeschäft, gr. Steinstr. 19, I E
— Heinr. F., Banquier, Louisenstr. 10, I E
— Louis, Bauunternehmer, Gütchensgrube 2 E
— David, Conditor, Morsellen-, Bonbon- und Chocoladenfabrik, Leipzigerstr. 105, p E
— Ed., Dienstm., Leipzigerstr. 62, I
— Louis, Güterexpedient, an der Halle 19, I
— Andr., Hallore; alte Promenade 9, I
— Herm., Handarb., Martinsg. 21
— Aug., Handarb., gr. Sandberg 3, p
— Alb., Handarb., Martinsg. 21
— Joh. Karl, Handarb., Saalberg 4, p E
— Herm., Handarb., Geiststr. 47, II
— Wilh., Handarb., Fleischerg. 21, I
— Karl, Handarb., Steinweg 19, I
— Frdr., Handarb., Unterberg 23, I
— Gottl., Handarb., Brunoswarte 17, Hg II
— Traugott, Handarb., Spitze 19, II
— Karl, Handarb., Oberglaucha 36, III
— Karl, Handarb., Saalberg 14, I
— Gottfr., Handelsm., Schmeerstr. 18, I
— Aug., Hausvater der Herberge zur Heimath, Mauerg. 6, p
— Frdr., Kaufmann, Leinenwaarenhandlung, Fa. F. Lehmann, früher Pfaffenberg, Leipzigerstraße 80, p
— R., Kaufmann, Hedwigsstr. 2, II
— Karl A., Kaufmann, Tuch- und Confections-Geschäft für Herren-Garderobe, in Fa. **C. A. Lehmann**, Leipzigerstr. 3, II E
— Richard, Dr. phil., Realschullehrer, Lieutenant a. D., ✠2 (G. M. V. K.) ⊙, Taubeng. 17b, p
— Karl, Maurer, Saalberg 4, I
— Fr., Oekonom, Neustadt 3, I
— Edm., Postamtsassistent, Königsstr. 17, I
— **Karl**, Postpackträger, Ranniſcheſtr. 18, p
Lehmann, Fr. Christ., Postschaffner, Mühlweg 30, II
— Karl, Privatm., Gütchensgrube 1, p E
— Ed., Rentier, Leipzigerstr. 55, p E
— Andr., Rentier, Thalg. 3, III
— Karl, Restaurateur, an der Schwemme 1, p
— H. Karl, Salzsiedemstr., EK66 KD70/71, Hallmauer 1, III
— Andr., Salzsiedemstr., Zenkerg. 5, p
— Frdr., Schlosser, Ranniſcheſtr. 23, II
— Frdr., Schneidermstr., Wilhelmsstr. 6, p
— Eduard, Schneidermstr., Fleischerg. 30, II
— Gottl., Schuhmachermstr., Rathhausg. 14, I
— J. Heinr., Stellmachermstr., 3. Vereinsstr. 2, I
— Frdr., Stellmacher, Bäckerg. 5, II
— August, Strohhutfabr., Wäsche und Bleiche, Schmeerstr. 18, p
— Aug., geb. Moritz, Wittwe, Unterberg 4/5
— Aug., geb. Schumann, Wittwe, Rentiere, alter Markt 35, III
— Henr., geb. Grundmann, Wittwe, kl. Ulrichsstraße 19, I
— Carol., geb. Hädicke, Wittwe, Karlsstr. 4, I
— Ther., geb. Koch, Wittwe, Mühlg. 6, III
— Louise, geb. Trenkel, Wwe., Zapfenstr. 17b, II E
— Chr., geb. Nilius, Wittwe, Spitze 23, p
— Marie, geb. Weber, Wittwe, Spiegelg. 8
— Henr., geb. Straubel, Wittwe, Victualienhändlerin, kl. Brauhausg. 3, p E
— Adolf., geb. Christian, Wwe., Geiststr. 47, III
— Ida, geb. Breymann, Wwe., Fleischerg. 2, II E
— Frieder., geb. Schulze, Wittwe, Leipzigerstraße 13, II
— Dor., geb. Schlegel, Wwe., Oberglaucha 7, I
— Frieder., unverehel., Gastwirthin, Klausthorstraße 8b, I E
— Caroline, Näherin, Steg 12, II
— Marie, unverehel., Schneiderin, Moritzkirchhof 10, I
Lehment, Karl, Kaufm., gr. Steinstr. 5, II
Lehmer, Ed., Bierhändler, Niederlage des deutschen Porter- und Zerbster Bitterbieres, Rathhausgasse 8, Hg, Privatwohnung gr. Sandberg 5
— Wilh., Fabrikarb., Freudenplan 7
Lehn, Jul., Droschkenbesitzer, Langeg. 1, I
— Clara, geb. Springsfeld, Wittwe, Fleischergasse 17, p
— Soph., geb. Warnecke, Wwe., Luckeng. 11, II
Lehne, Karl, Schriftsetzer, 3. Vereinsstr. 4, I
Lehnert, Heinr., Handarb., Kanzleig. 3, II
Lehngut, Karl Ernst, Victualienhändler, Unterberg 25, p E
Lehnig, Albert, Bahnarb., Feldstr. 9, I
Lehrmann, Fr. Wilh., Schneidermstr., Inhaber eines Rückkaufsgeschäfts, Trödel 2, II
— Aug., Schneidermstr., gr. Klausstr. 7, II
Leibe, Jacob., Handarb., gr. Steinstr. 14, III
— Ernst, Tapezierer, gr. Ritterg. 9, II
Leibner, Karl, Zinngießermstr., Schmeerstr. 24, I
Leibrich, Aug., Kutscher, Liebenauerstr. 6, s
Leidenfrost, Oscar, Postsecretär, gr. Ulrichsstraße 20, I
Leidhold, Wilh., Ober-Bahnhofsinspector, KO4, ⊙A, VK 2. Kl. des Herz. sächs. Ernestinisch. Hausordens, am Bahnhofe 4, I

Universitäts- und Landesbibliothek Sachsen-Anhalt
urn:nbn:de:gbv:3:3-62666/fragment/page=0106

Leidloff, G. Herm., Materialwaaren-Handlung, Schlossermstr., Rathhausg. 11, p E
Leidolph, Jul., Ober-Post-Directions-Secretär, Harz 22, II
Leinung, Chr., Former, KD70/71, Brunoswarte 20, I
— Aug., Handarb., an d. Glauch. Kirche 5, p
— Otto, Locomotivführer, Mühlweg 26a, I
— Henr., geb. Berger, separ., Oberglaucha 12
— Marie, geb. Wiedero, Wittwe, Hansack 4
Leipe, Aug., Stallwärter, KD64 EK66 KD70/71, Sophienstr. 10, p
Leipziger, Ernst, Aspirant, Brunneng. 11, II
Leirich, Frdr., Handarb., Schmeerstr. 17, II
— Herm., Schneidermstr., Mittelstr. 15, I
— Gust., Tischlermstr., Schmeerstr. 17, Hg
Leisegang, Alb., Kaufm., Bahnhofsstr. 12, II
Leiser, Jul., Färber, gr. Ulrichsstr. 21, I
Leißling, Frdr., Fabrikarb., am Geisthore 8b, I
— Wilh., Maurer, Freudenplan 5, p E
— Bertha, geb. Becker, Wwe., 4. Vereinsstr. 4, II
Leißring, Fr. Wilh., Geh. Rechnungsrath a. D., ✠4, Schulberg 2, II
— Louis, Handarb., Schützeng. 1a, I
— Alb., Handarb., Gerberg. 14, I
— Joh. Gottl., Postschaffner, große Brauhausgasse 15, III
Leist, Amalie, Fräulein, gr. Klausstr. 6, II
Leiter, Rob., Kaufm., Spitze 3, I
— Jul., Oeconom, Gottesackerg. 11
— Aug., Tischler, Portier, am Bahnhofe 9, p
— Christ., Victualienhdlr., Töpferplan 7, p E
Leitloff, Wilh., Tischler, Saalberg 13, p
Lemcke, Heinr., Postschaffner, Mittelwache 6, I
Lemmer, Gottfr., Schneidermstr., Berggasse 4, I
Lemmnitz, Herm., Handarb., am Geistthore 8, II
Lenck, Karl, Zugführer, EK66, KD70/71, Niemeyerstraße 10, III
Lenhardt, J. F. Franz, Juwelier, Gold- und Silberarbeiter, gr. Steinstr. 69, II
— Christ., gen. Gebhardt, Näherin, kl. Braubausgasse 14, I
Lenk, Frdr., Eisendreher, Weingärten 8
Lenke, Karl, Schneider, kl. Schlamm 2, II
Lennartz, Bertha, geb. Deege, Wittwe, Rathhausgasse 14, I
Lennig, Aug., Handarb., Saalberg 20, I
Lentz, Laura, Rentiere, Wuchererstr. 2, p
Lenz, Christ., Handarb., Gerberg. 16, II
— Frdr., Kammmacher, Saalberg 5, p
Lenzner, Herm., Mützenmachermeister, Schmeerstraße 24, III
Leo, Heinr., Professor, Geh. Regierungsrath, ✠2, ✠HH, Ritterkreuz, am Kirchthore 12, I
Leonhardt, Wilh., Handarb., gr. Wallstr. 42, p
— Gust., Kesselschmiedemeister, an der Zucker-Raffinerie 9, I
— Franz, Kofferträger, Taubeng. 15, III
— Herm., Particulier, Leipzigerstr. 73, II
— Frdr., Rentier, Leipzigerstr. 21, I
— Wilh., Seiler, Pulverweiden 1, II
— Karl, pens. Steiger, Schützeng. 10b, p
— August, Zimmermann, Röhrmeister, Mühlgasse 8, I E
— Karl, Zimmerm., gr. Berlin 14, Sg p
— Wilh., Zimmerm., HM BM, Harz 45, p E
Leonhardt, Magd., geb. Hartig, Wittwe, großer Berlin 14, I
Leopold, Frdr., Kassendiener, Kleinschmieden 8, p
— Wilh., Korbmachermstr., Mauerg. 9, p E
— P. C., Lederwaaren-Handlung, Neunhäuser 6
— Eduard, Lehrer, kl. Lerchenfeld 3, p
— Bernh., Salinen- und Bergwerks-Director, Königl. Berg-Assessor a. D., Klausthor-Vorstadt 16, p
— J. Gottl., Schuhmachermstr., Trödel 12, I E
— Herm., Steinsetzer, Breitestr. 2
— Johanne, geb. Trostowski, Wittwe, gr. Klausstraße 12
Lepchen, Gust., Tischler, Kuttelpforte 2, II
Lepetit, Gust. R., Rentier, Wilhelmsstr. 21, p
Leponteur, Karl, Drechslermstr., Bärgasse 9, I
Lepp, Theod., Handelsm., gr. Wallstr. 33, p
Lerche, Karl, Dr. med., pract. Arzt und Wundarzt, Harz 11, II
— Frdr., Handelsm., Unterberg 14, p E
— Gust., Schlosser, gr. Ulrichsstr. 59, Sg p
— Oscar, Versicherungsbeamt., Niemeyerstr. 15, II N. 4—6
— Bertha, geb. Kurz, Wittwe, große Schloßgasse 11, p E
— Chr., geb. Neuse, Wittwe, gr. Ulrichsstr. 28
Leser, Wilh., Fuhrmann, Magdeburgerstr. 43, I
v. Lessel, Max, Lieutenant u. Adjutant beim 2. Bat. Magdeb. Landw.-Regts. Nr. 27 (Halle) gr. Ulrichsstr. 49
Lesser, Heinr., Buchhändler, Franckensplatz 1
Lessig, Karl Aug., Schaffner, Martinsg. 20, p
Letius, Wilh., Hausmann, Mühlweg 15
— Rosine, geb. Kaufmann, Wittwe, Kuttelhof 1, II
Letsch, Ferd., Zimmerm, Hedwigsstr. 11, s
Leuchte, Aug., Handarb., Hirteng. 12, I
Leue, Louise, unverehel., Lehrerin, große Steinstraße 60, III
Leukfeld, Joh., geb. Brömme, Schützeng. 19, I
Leupold, Bruno, Kaufmann und Agent, Fa **B. Leupold**, Franckensstr. 2, p
Leuscher, Karl, Schuhmachermstr., Moritzkirchhof 12, p E
— Karl, Zimmerm., Steg 10, II
— Rob., Zimmerm., Paradeplatz 1, p
— Sophie, geb. Christel, Wittwe, Bölberg. 3, p
Leuschner, Heinrich, Schuhmachermeister, Geiststraße 47, I
— Gust., Schuhmachermstr., Martinsg. 3, p
— Karl, Tapezierermstr. und Decorateur, Geiststraße 47, III
Leutgeb, Joh., Kaufmann, kl. Sandberg 6, Fa. **Leutgeb & Oberwalder**, Lager von tiroler Handschuhen und feinen Herren-Artikeln, Leipzigerstraße 7, p
Levy, Bernh., Kaufm., Geschäftsbücher-, Düten- u. Couvertfabrik, Papierhandlung en gros et en detail, gr. Steinstraße 8, Fa. **Halle'sche Papierwaaren-Fabrik B. Levy & Co.**, dessen Privatwohnung gr. Steinstr. 10, II
Lewandowsky, Jac., Cantor der israelitischen Gemeinde, gr. Berlin 7, I
Lewin, Jacob, Handelsm., Breitestr. 18, p
— Jul., Kaufm., Confections-, Seiden-, Mode-, Leinen- und Baumwollenwaaren-Handlung, Marktplatz 4, p u. II E

Universitäts- und Landesbibliothek Sachsen-Anhalt
urn:nbn:de:gbv:3:3-62666/fragment/page=0107

Liche, Herm., Gelbgießer, Steg 15, p
— Ed., Polizeisergeant, Harz 42, I E
Lichner, Aug., Kutscher, Spitze 1, II
Lichte, Heinr., Zugführer der Thür. Eisenbahn, Steinweg 45/46, p
Lichtenberger, Wilh., Postamts-Assistent, Schülershof 10, II
Lichtenfeld, Frdr., Schuhmachermstr., Saalberg 2, I
— Franz, Stellmacher, Magdeburgerstr. 45, II
Lichtenfels, Hans J. O., Kaiserl. Telegraphen-Directionsrath, Louisenstr. 18, I
Lickefett, Emilie, geb. Paalzow, Cantor-Wittwe, Königsstr. 15, III
Liebau, Frdr., Kaufmann, Colonialwaaren- und Landesproducten-Geschäft en gros, Fa. **Friedr. Liebau**, Niemeyerstr. 14, p E
— Karl, Schmiedemstr., hinter d. Landw. 3, p E
Liebeck, Aug., Bierverleger, Geiststr. 23, I
Liebecke, Fr. Wilh., Handarb., kl. Ulrichsstr. 29, I
Liebegott, G. W. Karl, Buchbindermstr., an der Moritzkirche 3, I
Liebermann, Louis, Inspector, Breitestr. 22, p
— Bruno, Kaufmann, Franckenstr. 4, dessen Geschäftslocal, Fa. **Hänschel & Liebermann**, Königsplatz 3
Lieberoth, Karl Frdr., Diätar, kleine Ulrichsstraße 22, III
Liebert, Alb., Strafanstalts-Aufseher, ✠, am Kirchthore 16
— Emilie, geb. Lohmeyer, Majors-Wittwe, alte Promenade 8, p
Liebetrau, Chr., geb. Rasch, Wittwe, Breitestraße 27, p
Liebezeit, Alb., Schneidermstr., Mühlg. 8, II
Liebmann, Jul., geb. Bäntsch, Wittwe, Moritzzwinger 2, I
Liebs, Gottl., Commissionär, Bahnhofsstr. 12, p E
Lieber, Marie, geb. Stützner, Handelsfrau, Trödel 16, II
Liebers, Frieder., Näherin, am Kirchthore 21
Liefeld, Karl Otto, Kaufm., Grünstr. 2, III
— Marie, geb. Linke, Wittwe, Grünstr. 2
Lier, Frdr., Privatm., Steinweg 35
Liesschke, Karl, Eisenbahn-Kofferträger, gr. Sandberg 4, III
Liesgang, Frdr., Seilermstr., Klausthorstr. 4, p E
Liesmann, Heinr., Former, Lindenstr. 5
Lignitz, Emilie, geb. Dethloff, Oberamtmanns-Wittwe, Blücherstr. 12, I
Lilienthal, Aug., Schlosser, Leipzigerstr. 10, I
Limbach, Ch., geb. Faul, Wittwe, am Geistthore 11, II
— Jul., unverehel., Schneiderin, Mauerg. 13, I
Lincke, s. auch Linke
— Otto, Buchhalter, Niemeyerstr. 6, II
— Ed., Kaufmann, v. d. Steinthore 10, Baumaterialien- und Kohlengeschäft, Lagerplatz am Magdeb.-Halberstädter Güterbahnhofe vor dem Steinthore, Fa. **Ed. Lincke & Co.**
— Herm., Kaufmann, Delikatessenhandlung, alter Markt 31
— Robert, Maler, Seifenhandlung, gr. Klausstraße 13, p
— Karl G., Seifenfabrikant, Fa. **C. G. Lincke & Co.**, alt. Markt 10, I E, Paraffin-, Stearin-Kerzenfabrik u. Wachsbleiche, Pfännerhöhe 3, Eo
Lincke, J. A. Chr., pensionirter Siedemeister, alter Markt 31, I E
— Karl, pens. Salzsiedemstr., Langeg. 18, Hg I
— Joh. u. Carol., unverehel., Moritzkirchhof 13
Lindau, Gottfr., Buchdrucker, Brüderstr. 12, II
— **& Winterfeld** in Magdeburg, Cigarrenfabr., Königsstr. 18, Eo
— Ernst, Schuhmachermeister, kleine Brauhausgasse 15, III
Linde, Louis, Fellhdlr., Rathswerder 6, p E
— Wilh., Handarb., Martinsg. 8/9, p
— Louis, Handarb., Zapfenstr. 16, III
— Karl, Handelsmann, Fellhändler, kl. Sandberg 21, p
— Herm., Handarb., Schützeng. 16, I
— Heinr., Hutmachermstr., gr. Schlamm 7, p
— Aug., Hutfabrikant, in Fa. A. Linde, vorm. W. Gleitsmann, Hut-, Mützen-, Schuh- und Filz-Fabrik, gr. Steinstr. 71, p u. I
— Auguste, geb. Sondershausen, Wittwe, großer Schlamm 7, p
zur Linde, Alb., Postrath, Scharrng. 9a, I
Lindenhahn, Ferdinand, Schlossermstr., Königsstraße 8 p, E
— Ernst, Stellmacher, Blücherstr. 10, III
— Bertha, geb. Schwenke, Wittwe, kl. Sandberg 21, I
Lindenheim, Curt, Schlosser, Brunoswarte 5, II
Lindenlaub, Franz, Lehrer, gr. Ulrichsstr. 25, I
Lindenstein, G. Gottfr., Büreaudien., KDM14/15 ⊙A, Klausthor-Vorst. 16, p
Lindermann, Herm., Agent, kleine Märkerstraße 4, p E
— Karl, Restaurateur, HM, Magdeburgerstr. 27, II
Lindig, Christ., Locomotivführer, Königsstraße 22/23, Hg I
— Const., Stellmacher, gr. Sandberg 6, I
Lindner, Carl Frdr., Buchdr., Domg. 5/6, II
— Gottl., Gürtlermstr., Jägerplatz 18, I
— Alb., Kammmachermstr., Brüderstr. 8 u. gr. Steinstr. 62, II
— Bernh., Kaufmann, in Fa. **Christian Kind**, Bank-, Speditions- und Produkten-Geschäft, Leipzigerplatz 3
— Gust., Maurer, Luckeng. 17, I E
— Karl, Maurer, Thalg. 5, II
— Wilh., Schuhmachermstr., Luckeng. 17, I
— J. Gottfr., Schuhmachermstr., Kaulenb. 3, II
— Frdr., Schuhmachermstr., Bechershof 7
— Heinr., Wagenfabrikant, Fa. **Gottfr. Lindner**, gr. Steinstr. 9 E
— Amalie, Schneiderin, Steinweg 12, II
— Emilie, geb. Cramer, Wwe., Jägerpl. 18, p E
— Wilh., geb. Stephan, Wwe., Steinweg 34, I
— Louise, geb. Stübner, Wittwe, Neustadt 6, II
— Joh., geb. Heine, Wittwe, Bechershof 11, II
— Louise, Aufwärterin, Freudenplan 4, III
Linge, Alb., Cigarrenmacher, Thalg. 6, III
— Karl, Handarb., Kuttelhof 3, p
— Aug., Kofferträger, Rathhausg. 15, II
— Rosine, geb. Schönberg, Wittwe, Zapfenstraße 15b, p
— Joh. Christ., geb. Stürmer, Wittwe, Kuttelh. 2, I
Lingelbach, Agnes, Schneiderin, Ludwigsstr. 10, I
v. Linger, Rud. C., Oberst a. D., ✠3, Mühlweg 44, I

Universitäts- und Landesbibliothek Sachsen-Anhalt
urn:nbn:de:gbv:3:3-62666/fragment/page=0108

Lingsleben, Frdr., Lackirer, Graseweg 4, I
Linicke, Frdr., Thorcontroleur, Lindenstr. 5
Linke, Aug., Handarb., Weingärten 18, I
— Otto, Kaufmann, Eisen-, Stahl- und Kurzwaarenhandlung, Fa. **Otto Linke**, gr. Ulrichsstraße 4
— Frdr., Schriftsetzer, Mittelstr. 8, p E
— Wilh., geb. Müller, Wwe., Oberglaucha 17, p
— Auguste, geb. Thürmer, Wittwe, gr. Wallstraße 17, p E
Linne, Karl, Handarb., Spitze 14, p
— Wilh., Handarb., Saalberg 23, I
— Paul., geb. Fleischer, Wwe., Mühlw. 29, III
— Joh., geb. Zippel, Weingärten 29, II
Linnemann, Herm., Fabrikarb., Dessauerstr. 2/3
Linse, Herm., Locomotivf., Bahnhofsstr. 5, II
Linsmann, Heinr., Former, Lindenstr. 5
Linzmann, Chr., Handarb., Fleischerg. 38, I
— F. Karl, Handarb., Gottesackerg. 8, II
— Theod., Maurer, EK66 KD70/71, Fleischergasse 38, II
Lipke, J. Gottl., Buchdruckereibesitzer, Mühlgraben 1, II, dessen Buchdruckerei große Schloßgasse 7a, p
Lippert, Joh. Frdr., Buchhdlr., gerichtl. Bücher-Taxator und Bücher-Auctions-Commissarius, Graseweg 18, II, V. 8—12
— Karl, Dienstm., Königsstr. 5, I
— Wilh., Lohn-, Möbelfuhrwerks- und Droschkenbesitzer, Fleischerg. 16, p E
— A., Handarb., Weidenplan 13, II
— Ernst, Kaufm., Harz 3, I
— Frz. Albert, Kaufmann, Lack-, Farben-, Firniß- u. Oelfarben-Fabrik, Inhaber des Kaiserl. Oesterr. Verdienstkreuzes mit der Krone, Fa. **Franz Albert Lippert**, vor dem Steinthore 11, I
— Karl, Maurer, Saalberg 4, I
— Ed., Ziegeldecker, Hausm., Hospitalpl. 1, s
— Clara, geb. Mäler, verw. Kreisrichter, Schulberg 3, I
— Christ., geb. Francke, Wittwe, Gasthofsbes. z. „grünen Hof", vor dem Steinthore 12, p E
— Joh., Aufwärterin, Königsstr. 5, p
Lippmann, Herm., Kaufm., Agent der Schlesischen Feuer-, Lebens-, Transport- u. Spiegelglas-Versicherungs-Gesellschaft, große Steinstraße 52, III
Lipphold, Traug., Fuhrherr, gr. Ritterg. 3, p
— Chr., Handarb., Rannischestr. 11, Hg I
— Jul., Handarb., Herrenstr. 20, I
— Otto, Kaufm., gr. Steinstr. 13, p
— Emma, Arbeiterin, Schützeng. 4, II
— Frdr., geb. Hassaur, Wwe., Karzerplan 1, III
Lischke, Gust., Glasermstr., gr. Steinstr. 31, I
— Wilh., Schneidermstr., gr. Steinstr. 31, I
— Karl, Schuhmachermstr., kl. Klausstr. 6, II
Lissack, Moritz, Maschinenschlosser, Böllberger Weg 2, II
Listing, Karl, Handarb., Leipzigerstr. 89, Hg II
— Franz, Mechanikus, Schimmelgasse 6
— Ros, geb. Haumann, Wittwe, Steg 12, II
Littmann Frz., Maschinenfabrikant, Fa. **Vaass & Littmann**, Dessauerstr. 3, I E
— Friederike, geb. Wiese, Wittwe, kl. Ulrichsstraße 7, p
Lobenstein, J. Wilh., Restaurateur, Klausthorstraße 5, p
Lochbaum, Karl, Handarb., Saalberg 21, III
— Wilh., Schuhmachermstr., gr. Wallstr. 29, II
Lochner, C. F. Paul, Maurer, Wucherergasse 5, p E
— Heinr., Maurer, am Kirchthore 17, s
— Aug., Packträger, Spitze 6, p
Löbel, Auguste, geb. Hirschfeld, Wittwe, Bahnhofsstraße 12, I
Löbeling, Th., Buchbindermstr., Papier- u. Galanteriewaarenhandlung, alter Markt 5, p
— Ed., Univers.-Fechtmeister, Mühlgr. 4, I
— Wilhelmine, geb. Mitrenter, separ., großer Schlamm 5, p
Löber, Adolf, Kaufm., Agentur- u. Commissions-Geschäft, in Fa. **Härtel & Löber**, alter Markt 10, II, V. 8—9, N. 2—6
— Gust., Locomotivführer, Blücherstr. 3, I
Löbert, Frdr., Handarb., Spiegelg. 8
Löchner, Frz., Fabrikarb., am Geistthore 8b, II
Löffler, Frz., Former, gr. Schloßg. 8, p
— Theodor, Handarb., Schützeng. 1a
— Frdr., Handarb., kl. Brauhausg. 24, I
— Reinh., Lehrer, Franckensplatz 1
— Anton, Maurer, Spitze 1, II
— Karl, Maurer, Rathswerder 2, I
Löhlein, Aug., Privatm., gr. Wallstr. 31, p E
Loeloff, H. Karl, Kaufmann, Fa. **Brandt & Loeloff**, Commissions-, Speditions- und Producten-Geschäft, Franckensstr. 6, I E
Lösch, Gottl., Buchdrucker, gr. Ritterg. 9, I
— Gust., Handarb., Graseweg 2, II
— Wilh., Handarb., Kellnerg. 6, I
— Franz, Steinhauer, hinter dem Harze 9, I
— Joh., Näherin, kl. Klausstr. 7, I
— Amalie, geb. Erdmann, Wittwe, kl. Schloßgasse 2, p
Lösche, Jul., Kürschnermeister, Pelzwaaren- und Mützenhandlung, Leipzigerstr. 98, p u. III
— Karl, Lohndiener, alte Promenade 15, I
— Wilh., Maurer, Hospitalplatz 2, I
— Ludw., Dampfziegeleibes., Fa. **L. Lösche & Comp.**, Lindenstr. 22, p E
— Rich., Dampfziegeleibes., in Fa. **L. Lösche & Comp.**, Lindenstr. 22, I
— Henr., geb. Holzweißig, Wwe., Kapelleng. 2, p
— Marie, geb. Thamhain, Wittwe, alte Promenade 15, p
Löscher, geb. Götze, Wittwe, Spitze 28, II
Löschke, Clemens, Bildhauer, Herrenstr. 11, I
— Joh. Traug., Director, alte Promenade 3, I
Loest, Rudolph, Zimmermeister u. Unternehmer, Klausthor-Vorstadt 12, p E
Löther, Frdr., Fleischermstr., Kellnerg. 7b, p E
— Ed., Handarb., Wörmlitzerstr. 7a, s
— Louis, Handarb., Wörmlitzerstr. 7a, II
— Alb., Maurer, Saalberg 8, p E
— K. Gust., Schachtmstr., Wörmlitzerstr. 7a, I E
— Eleonore, geb. Röhrig, Wittwe, Hirtengasse 4, p E
— Sus., geb. Kayser, Wwe., Liebenauerstr. 16, I
Lötsch, Rud., Kaufmann, Vertreter der Firma Eberhardt Mencke in Braunschweig, Leipzigerstraße 64, p
Löw, Ad., Rechnungsrath, Sophienstr. 3, II

Universitäts- und Landesbibliothek Sachsen-Anhalt
urn:nbn:de:gbv:3:3-62666/fragment/page=0109

Löwe, Wilh., Buchdrucker, Schulberg 4, p
— F. Frdr., Fabrikarb., Langeg. 6, p
— Ad., Handarb., Langeg. 2, I
— Karl, Handarb., Steg 9, II
— Herm., Major a. D., ✠4 ✠2, RK1 Bair. Milit.-Verd.-Ord., Militär-Vorbereitungs-Institut, Moritzzwinger 8, III
Löwenberg, Wilh., Buchbindermstr., KD70/71, gr. Wallstr. 34, E
— Karl, Fabrikarb., Spitze 18, I
v. Löwenclau, Freih. Leopold d'Orville, Kreisgerichtsrath und Bankjustitiar, Prem.-Lieuten. a. D., MDH HM BM, Steinweg 13, I
Löwendahl, Samuel, Rentier, am Geistth. 5g, I E
Löwenhardt, Aug., geb. Brassert, Medicinalraths-Wittwe, Weidenplan 4a, II
Löwenthal, Leopold, Kaufmann, gr. Ulrichsstr. 52, I, Magazin für Herren- und Knaben-Garderobe, Fa. **Leopold Löwenthal**, große Steinstraße 66, p
Lözius, C. F. Emil, Pferdehdlr., Fa. **Emil Lözius**, v. d. Steinthore 9, I E
— Wilh., geb. Otto, Wittwe, Rentiere, Magdeburgerstr. 46, I
Lohe, Gust., Gymnasiallehrer, Martinsberg 10
Lohmann, Frdr. Wilhelm, Rentier, Taubengasse 17a, p E
Lohmeier, Robert, Schuhmachermeister, alter Markt 19, p
— Ida, Näherin, Neustadt 1, p
Lohrengel, Frdr., Handarb., Weidenplan 11, II
— Andr., Kutscher, Geiststr. 19, p
— Frdr., Kutscher, Merseb. Chaussee 10b, I
— Frdr., Postillon, EK66, gr. Steinstr. 32, II
— Johanne, Wittwe, Brunneng. 12
— Marie, geb. Reiber, Wittwe, Spitze 33
Lohse, H., Gürtler, Thalgasse 4, p
— Otto, Lehrer, alter Markt 1, III
— Herm., Schlossermstr., Schulberg 20
— Aug., sen., Schuhmachermstr., am Hospitale 1
Loose, Major u. Bat.-Commandeur, gr. Steinstraße 55/57, II
Lorbeer, Jul., Handarb., Merseb. Chaussee 8a
Lorenz, Karl, Böttchermstr., Steg 18, I
— Aug., Glaser, Zapfenstr. 19, p
— Franz, Handarb., gr. Klausstr. 12, p
— Karl, Handarb., Gottesackerg. 16, p
— Heinr., Handarb., Bockshörner 2
— Karl, Kaufm., Gummi- und Gutta-Percha-Waaren-Fabrik und Agentur-Geschäft, in Fa. **Eulner & Lorenz**, Bauhof 5, p, dessen Privatwohnung neue Promenade 5, I
— Aug., Maurer und Musikus, Hallg. 7, I
— Karl, Maurer, hoher Kräm 1, II
— Otto, Mehlhändler, Landwehrstr. 6, p
— Andr., Musikus, gr. Ritterg. 2, I
— Aug., Nagelschmiedemstr., Schülersh. 19, II E
— Franz, Postbeamter, dessen Frau Hebamme, Schülershof 4, I
— Theod., Schuhmachermstr., Breitestr. 9
— Ad., Stärkefabrikt., Fa. **Becker & Lorenz**, Leipzigerstr. 32, I E
— F. Wilh., Steueraufseher, Herrenstr. 6, I
— Aug., Zimmerm., Lindenstr. 4
— Christ., geb. Portius, Handelsfrau, an der Halle 13, p E
Lorenz, Therese, geb. Schaumburg, separ., Taubengasse 3, I
— Paul., geb. Pfennigsdorf, Wittwe, gr. Wallstraße 37, II
— Soph., geb. Weber, separ., Brunneng. 3, p E
— Louise, geb. Ulrich, Wwe., gr. Ritterg. 4, III
— Joh., geb. Hahn, Wittwe, Leiterg. 3, III
— Frdr., geb. Ehrig, Wittwe, Steg 18, p E
— Agnes, geb. Junkelmann, Maurermstr.-Wwe., Franckenstr. 1, p E
Lose, Wilh. Frdr., Kgl. Kreis-Steuereinnehmer, Rathhausgasse 15, I
Losse, Frdr., Stellmacher, Luckeng. 3, Hg I
— Frdr., Ziegeldecker, Unterplan 7, Hg p
— Karl, Ziegeldecker, Oberglaucha 31b
— Christ., geb. Lincke, Wwe., Handelsfrau, Geiststraße 59, I
— Aug., geb. Lüders, Wittwe, gr. Ulrichsstr. 5
Loth, Rich., cand. med., Langeg. 4, p
— Marie, geb. Denner, Wittwe, an der Moritzkirche 5, Hg II
Lots, Ernst, Handarb., Kaulenberg 3
v. Lubowiecki, Sim., cand. phil., Zincksgarten 8, p
Lucht, Oscar, Schlosser, gr. Märkerstr. 7
Lucke, Gust., Buchhalter, Schmeerstr. 29, II
— Karl, Kaufmann, gr. Schlamm 4, I
Luckemeyer, Eleon. u. Frieder., Geschwister, kl. Klausstr. 15, Hg II
Luckian, Chr., geb. Kühn, Wittwe, Langeg. 23, I
Luckow, Ferd., Handarb., Kellnerg. 6, I
— Karl, Kaufmann, Kurz-, Galanterie-, Leder- und Spielwaarenhandlung, Fa. **C. Luckow**, gr. Märkerstr. 1, I E
Ludewig, Thilo, Kaiserl. Postinspector (SSEK) KD70/71, Hedwigsstr. 4, I
— Julius, Kaiserl. Telegraphen-Director, ✠3 ✠2 (RSt2) (RA3), Königsstr. 40, II, V. 11—1
Ludwig, Otto, Buchhalter, Steinweg 36, II
— Günther, Hausmann, Geiststr. 55, I
— Hans, Handarb., 1. Vereinsstr. 4, II
— Wilh., Handarb., Karlstr. 11, p
— Aug., Kaufm., Moritzw. 7a, II, Fa. **Hallesche Spielkarten-Fabrik von Ludwig & Schmidt**, Landwehrstr. 10
— H. A. Wilh., Kaufmann, Producten-Geschäft, en gros, Fa. **W. Ludwig**, Landwehrstr. 14, E
— G., Schlosser, Martinsg. 17, III
— Frdr., Tischlermstr., Lindenstr. 5, II
— Henr., unverehel., gr. Wallstr. 1, I
— Marie, geb. Bandermann, Wittwe, Geiststraße 50, II
— Caroline, geb. Walther, verw. Rechnungsrath, Franckensplatz 1
— Ros., geb. Weise, Wittwe, Steinweg 14, II
— Clara, geb. Boltze, Wwe., gr. Steinstr. 33, II
— Joh., geb. Urban, Wittwe, Schützeng. 4, p
Lübeck, Frdr., Locomotivf., Dessauerstr. 1, p
Lücke, Christ., Bierverleger, kl. Wallstr. 6, II
Lüdecke, Alwine, geb. Lammersdorf, Assessor-Wittwe, gr. Wallstr. 4b, p
— Frdr., geb. Ulrich, Rentiere, an der Moritzkirche 5, I E
Lüderitz, Jul., Lederhändler, DA3 EK66 KD70/71, Fa. Karl Lüderitz, Bechershof 5, I
— Frdr., Werkführer, Centralwerkstatt der Halle-Casseler Eisenbahn, an der Zuckerraffinerie 1, p

Universitäts- und Landesbibliothek Sachsen-Anhalt
urn:nbn:de:gbv:3:3-62666/fragment/page=0110

Lüderitz, Henriette, geb. Zscheyge, Wwe., Schmeerstraße 39, I E
Lüders, Frdr., Metalldreher, Mittelstr. 15, p E
— Frdr., Drechslermeister und Holzbildhauer, Brunneng. 11, III
— Gust., Schneidermstr., Trödel 13, II
— August, gen. Losse, Schneidermstr., gr. Ulrichsstr. 5, III
— F. Karl, Steueraufseher, Spitze 7b, I
— Heinr., Zeugschmied, kl. Schloßg. 8, I
Lüdicke, Herm., Dr. med., pract. Arzt, Wundarzt und Geburtshelfer, EK66 KD70/71, Barfüßerstraße 6, I E, V. 7—9½, N. 1½—2
— Auguste, geb. Böhme, Rentiere, Hedwigstraße 5, p E
Lütke, Christ., Handarb., Brunneng. 8, III
Lüttich, Aug., Böttcher, kl. Schloßg. 3, II
— Edm., Kaufmann, Königsstr. 20b, I
— Karl, Kaufm., Holzhandlung, in Fa. **Lüttich Wittwe & Sohn**, Magdeburgerstr. 46, p
— Gust., Restaurateur, „Hotel garni zur Tulpe", alte Promenade 3a, I E
— Alb., Zimmerm., Liebenauerstr. 12, I
— Ed., Zimmerm., Liebenauerstr. 7
— Ed., Zimmerm., Liebenauerstr. 12, p E
— Th., geb. Weise, Wwe., Hospitalitin, Kuttelhof 1, p
Lüttig, Alb., Maurer, an der Halle 19, III
— Wilh., geb. Würzburg, Wittwe, gr. Schloßg. 9, I
Lützendorf, Joh. Gottl., Stellmacher, Harz 25
Lützendorf, Georg, Actuar, Brunosw. 1a
— Aug., Fuhrherr, gr. Wallstr. 28, p E
— Gust., Handarb., EK66 KD70/71, Steg 11, Hg II
— Frdr., Handarb., Kuhg. 3, I
Lützner, Ernst, Auctionator, HM, Spitze 17, I
Lützow, Frdr., geb. Schade, Wittwe, Landwehrstraße 7, II E
Luft, Aug., Telegraphist, hinter dem Harze 9, I
Lulei, Dan., Sandfuhrmann, Ludwigstr. 2, I E
— Gottl., Ziegeldecker, Mittelwache 2, II
Luther, Martin, Handarb., Ludwigstr. 1, I
— Emil., geb. Osterland, Wwe., Mühlw. 26a, III
Lutsche, Gust., Buchbindermstr. u. Papierhdlg., Sophienstr. 6, p E
Lutscher, Frdr., Schuhmacher, Dachritzg. 9, p
Lutze, Wilh., Cigarrenmacher, Schützeng. 14, p
— Frdr., Hallore, Spitze 5, p
— Franz, Hallore, alter Markt 11, p
— Erdm., Hallore, Spitze 5, I
— K. Bernh., Kasernenbes., Rathhausg. 12, p E
— Frdr., Restaurateur, Marktplatz 2, I
— Joh., Stubenmalermstr., Dachritzg. 9, II
— Gottl., Salzsiedemstr., Rathhausg. 12, p
— C. E. Christ., Schlossermeister, Franckensplatz 6, Hg I
— Fr. Karl, Stärkefabrik., Fa. **Gebr. Lutze**, Fischerplan 6, p E
— Fr. Aug., Stärkefabrikant, Fischerplan 7, I E
— Carol., Rentiere, gr. Steinstr. 11, II
— Chr., unverehel., Schneiderin, Steinweg 24, II
Lutzemann, Jul., Handarb., Leipzigerstr. 5, III
— Karl, Handarb., Weingärten 21, I
— Karl, Handarb., Weingärten 18, I
— Otto, Klempner, Gerberg. 8, I
— Karl, Korbmacher, Mühlgasse 6
— Gottfr., Maurer, Mühlgasse 6

Lwowski, Victor, Ingenieur, Maschinen- und Dampfkesselfabrikant, Fa. **Victor Lwowski**, Magdeburgerstraße 22, I, die Maschinen- und Dampfkesselfabrik Halberstädterstr. 4, Eo

M.

Maasch, Gottfr., Zimmerm., Lindenstr. 5
Maaß, Frdr., Handarb., Jägergasse 1
Machetanz, J. Chr., Klempnermeister, Geiststraße 8, I E
— Gust. A., Klempnermstr., Geiststr. 8, p
Machulka, Gust., Maurer, Fleischerg. 34
Mackensen, Rudolph, Oberamtmann, alter Markt 12, I
v. Madai, Max, Oberst-Lieut. a. D., ⊞4 KO3 ⊞ HM (HSEH), gr. Berlin 10, I
— Aug., Stiftsdame, Rathhausg. 16, II
v. Madai'sches Braunkohlengeschäft u. Preßsteinkohlenfabrik, Mauerg. 8
Mädel, Fr. Oscar, Schlosser, EK66, Mittelwache 4, I
— Frdr., Schmied, Marktplatz 17, II
— Rosine, unverehel., Trödlerin, am Geistth. 6a
Mäder, Karl, Handarb., Mühlgraben 10
— Chr., Rentier, Niemeyerstr. 15, I
— Jul., Schmiedemstr., an der Halle 10, I
— Wilh., geb. Bieler, Wittwe, Mühlgr. 10, I
Mädicke, Gust., Bandagist, Bärgasse 8, I
— Karl, Maurer, Bauhof 1, II
— Andr., Schneidermstr. für Civil u. Militär, Bechershof 7, I
— Aug., Schuhmachermstr., alte Prom. 7, p E
— Fr. Wilh., Stellmacher, Geiststr. 39, p
— Therese, geb. Völkner, Wittwe, Fleischergasse 12, p E
— Christ., geb. Paul, Wittwe, Hirteng. 11
Mädler, Frdr., Fabrikarb., Bocksbörner 10, III
Mähnert, Gottfr., Handarb., Schützeng. 4, II
— Gust., Schlossermstr., gr. Sandberg 14, p
Mäler, Chr., geb. Elzner-Döhler, Wittwe, Rentiere, Schulberg 3, I
Mäne, Ludwig, Handarb., 5. Vereinsstr. 4, I
Männicke, Gottl., Schuhmachermstr., kl. Ulrichsstraße 13, II
Männel, Rudolf, Dr. phil., Gymnasiallehrer, Franckensplatz 1
Männicke s. a. Mennicke
— Frdr., Dienstmann, Zapfenstr. 14, II
— Aug., Handarb., kl. Ulrichsstr. 13, II
— Frdr., Schmiedemstr., Pulverweiden 1, I
— Antonie, geb. Beau, Wittwe, Fleischergasse 29, p E
Märcker, Herm., Kaufm., Colonial- u. Productenhandlung en gros, Fa. **Nebert & Märcker**, Königsstr. 29, I
— Max, Dr. phil., Professor an der Universität, Wilhelmsstr. 1, I
— Lebrecht, Pianofortefabrikant, Taubeng. 5, E
Märker, Bertha, geb. Böttcher, Droschkenbesitzerin, kl. Ulrichsstr. 34, I
— Frdr., Handarb., Unterberg 15, I
— Louise, geb. Zander, Wittwe, neue Promenade 10, III
— Frieder., geb. Bandermann, Wittwe, Saalberg 22, I E

Universitäts- und Landesbibliothek Sachsen-Anhalt
urn:nbn:de:gbv:3:3-62666/fragment/page=0111

Märter, Marie, geb. Ziegler, Wittwe, Spitze 19
Maerz, Eleonore, geb. Koch, Wittwe, Neustadt 4, II
Magdeb. Füs.-Regiment Nr. 36 (3. Bat.), Büreau Paradeplatz 3, Zimmer Nr. 6, V. 8—12
Mahler, Karl, Comptoirdiener, Fischerplan 3, II
— Ernst, Schneidermstr., Breitestr. 11, p
— Aug., geb. Pein, Wittwe, kl. Märkerstr. 5, II
Mahlo, Gottl., sen., Postpackmstr., große Steinstraße 27/28, II
— Karl, jun., Schuhmacher, KD70/71, gr. Steinstraße 27/28, Hg I
Mahn, Chr., geb. Salzer, Handelsfrau, Kanzleigasse 2, I
Mahrenholz, Reinh., Lehrer an der Realschule, Franckensplatz 1
Mai, s. a. May
— Gottl., Maschinenführer, alter Markt 21, I
Major, Wilh., Handarb., Bärgasse 7, II
— Marie, geb. Schotte, Handelsfrau, Fleischergasse 3, II
— Clara, geb. Großmann, sep., Weing. 1, II
v. Malachowski, Veronica, geb. Grahn, verw. Oberstlieutenant, Paradeplatz 1, II
Malchert, Gust., Tischler, Harzgasse 2, III
Malchow, Wilhelm, Schlosser, Magdeburgerstraße 30, p
Mampe, Karl, Postsecretär, alte Prom. 14a, II
Mandel, Wilh., Schneidermstr., Trödel 2, 1
Mangelsdorf, Christ., Böttchermeister, Breitestraße 14, p E
— F. P. Robert, Fabrikarb., Graseweg 10, I E
— Carol., geb. Höschel, Wwe., Graseweg 10, II
Mangold, Gust., Diätar, Magdeburgerstr. 45, s
— Gust. F. W., Rentier, HM KD70/71, große Märkerstr. 16, p E und Kutschgasse 1
— Marie, unverehel., Moritzkirchhof 9, p E
Mann, Gust., jun., Kaufmann, Producten-, Commissions-, Speditions-Geschäft, Kohlen- und Dünger-Lager, Baumaterialien-Handlung, Fa. **Gustav Mann jun.**, RM KD70/71, Delitzscherstr. 7, p und gr. Ulrichsstr. 11
— Aug. H., Kaufmann, Getreide-, Kohlen-, Commissions-, Speditions-, Baumaterialien-, Dünger- u. Producten-Geschäft, Ziegelei, Brauerei, Fa. **Aug. Mann**, Mühlgraben 1, I E
— Carol., geb. Engelhardt, Wittwe, Dachritzgasse 13, III
— Joh., geb. Kampe, Wwe., Delitzscherstr. 7, I E
— Cäc., geb. Junge, Professor-Wittwe, Schulgasse 3b, I E
Mannhardt, Frdr., Bat.-Tambour, gr. Steinstraße 33
Manns, Heinr., Schuhm., gr. Ulrichsstr. 19, II
Mannsfeld, Chr., Handarb., Brunneng. 11, II
— Gottfr., Zimmerm., Fleischerg. 40, p
Manny, Carol., geb. Keferstein, Amtm.-Wittwe, kl. Klausstr. 8, I E
Manteufel, Heinr., Fabrikarb., kl. Brauhausgasse 22, p
— Louis, Schmied, Oberglaucha 12, I
Marcus, Karl, Schneider, gr. Ulrichsstr. 61, II
Marienbibliothek, Marktplatz 13
Markendorf, Frieder., geb. Uhlig, Pred.-Wittwe, gr. Ulrichsstr. 16, I
Markert, F. Aug., Kaufmann u. Agent, Leipzigerstraße 101, II
— Amalie, Putz- und Mode-Geschäft, Leipzigerstraße 102, p
Markgraf, Heinr., Schuhmachermstr., Mühlweg 1, s
— Bruno, Tischlermstr., Sargmagazin, kl. Ulrichsstr. 6, Hg
— Mar., geb. Gräbner, Wittwe, Langeg. 22
Markowsky, Herm., Polizeiserg., Hansack 1, III
Marold, Wilh., Polizei-Commiss., DA3 EK66 ○, alte Promenade 10, I
Marosky, Karl, Obertelegraphist, Steinweg 12, I
Marpert, Joh., inval. Unteroffizier, KD13 DA, Steinweg 44
Marquart, Max, Musikus, Dachritzg. 13, I
Marre, Georg, Kutscher, Mühlweg 31
— Karl, Kupferschmied, Geiststr. 23, I
Marschall, Gottl., Handarb., HM BM, Fleischergasse 38, I
Marschner, R. Max, Prediger und Oberlehrer, gr. Märkerstr. 5, II
— J. Th. Louis, Rector der städt. Volksschule, neue Promenade 13, II, M. 11—12
Marth, Karl, pens. Eisenbahnbeamter, Steg 19, I
— Ed., Werkführer, Central-Werkstatt d. Halle-Cass. Bahn, a. d. Zuckerraffinerie 1, p
Martick, Ludw., Tischlermstr., Lager aller Sorten Möbel, Spiegel und Polsterwaaren, alter Markt 1, I E
Martin, Alex., Barbierherr, kl. Ulrichsstr. 6, Hg I
— Wilh., Postschaffner a. D., Herrenstr. 12
— Karl, Handarb., Feldstr. 5, Hg p
— Paul, Kaufm., KD70/71, am Bahnhofe 8, I
— Otto, Postschaffner, Blücherstr. 9, p
— Chr. Ad., Schneidermstr., gr. Ulrichsstr. 61
— Otto, Schriftsetzer, kl. Ulrichsstr. 35, p
— Frieder., geb. Schnellinger, verw. Rechnungsräthin, am Bahnhofe 8, I
— Emilie, geb. Bauer, Prediger-Wittwe, kleine Klausstr. 8, I
— Albertine, geb. Glaßmann, verehel., Herrenstraße 12, II
Martini, Franz, Bürstenmacher, Spitze 33
— Louis, Eisendreher, Lindenstr. 6, s
— Karl Ant., Kohlenhdlr., Taubeng. 3, p
— Otto, Kaufmann, Landes-Producten-Geschäft en gros. Fa. **Braune & Martini**, Magdeburgerstr. 51, II
— Gustav, Schneidermstr. für Damen, Blücherstraße 5, p E
— Frdr., Wäscherin, am Bauhofe 4, p
Martinius, Gust., Secretär und Agent der Lebens- und Feuerversich.-Gesellsch. „Thuringia", sowie der Frankfurter Glasversich.-Gesellschaft, alter Markt 34, I E, V. bis 10, N. 2—3
— Emil, Dr. jur., Referendar, alter Markt 34, II
Maruhn, Reinh., Handarb., Fleischerg. 3, I
— F. Wilh., Kaufmann, Cigarrengeschäft, Fa. B. Maruhn, HM DA3, gr. Märkerstr. 18, I
— Wilh., Steinhauer, Brunnenplatz 1, I
Marx, Ed., Bodenmeister, Lindenstr. 6, I
— Franz, Buchhalter, Spitze 9, II
— Frdr., Former, Martinsg. 22
— Aug., Handarb., hoher Kräm 5, II
— Jul., Kaufm., Brunnenplatz 7
— Aug., Maurer, alter Markt 28, III

Universitäts- und Landesbibliothek Sachsen-Anhalt
urn:nbn:de:gbv:3:3-62666/fragment/page=0112

Marx, Herm., Mechanikus u. Optikus, Rathhausgasse 18, p E
— K. M. Emil, Pastor emer., Hedwigsstr. 3, II, V. 8—12
— Alb., Schuhmachermstr., gr. Ritterg. 9, p E
— Marie, geb. Wölbing, Wwe., Taubeng. 14, I
— Chr., geb. Werner, Wittwe, an der Moritzkirche 4, II
Marzell, Louis, Zeugschmied, Weidenplan 2a, I
Masch, Wilh., Conditor, Chocoladen-, Confectüren- u. Honigkuchenfabrik, in Fa. **Karl Tornow**, Klausthorstr. 20, p E
Mascher, Sophie, geb. Riede, Wittwe, Jägerplatz 6, II
Maseberg, Chr., Tapezierer und Decorateur, Tapetenhandlung, gr. Ulrichsstr. 9, I E
Masius, Wilhelm., geb. Längner, Wittwe, kleiner Schlamm 12, I E
Maslowski, Ad., Tischler, Thalg. 6, I
Mason, Franz, Handarb., Schützeng. 20, I
Maß, Frdr., Kesselschmied, Schülershof 16, I
— Aug., Schmied, Martinsg. 17, II
Mast, Wilh., Former, am Bahnhofe 8
— II, Wilh., Former, am Bahnhofe 8, III
Mathias, Robert, Metalldreher, Breitestr. 37, I
Matschke, Karl, Handarb., Ackerstr. 1, p
— Karl, Steuerdiätar, Kellnerg. 9, II
Matta, Frieder., geb. Nebel, Wwe., Steg 20, I
Matte, Paul, Fabrikarb., Ackerstr. 2, I
— Frdr. A., sen., Schriftsetzer, Merseburger Chaussee 16, p E
— Fd. A., j., Schriftf., Restaur., Königsstr. 20c, p E
Mattha, Ferd., Schneidermstr., Brunoswarte 8, p
Matthäi, Christ., Gärtner, Wörmlitzerstr. 4
— Concordia, geb. Schulze, Wittwe, kleiner Schlamm 1, I
Matthäus, Frdr., Maurer, Neustadt 2, II
— Joh., Kaufmann, Schneidermstr., Fa. **Matthäus & F. Hausmann**, Garteng. 10, Geschäftslocal Barfüßerstr. 2, p
Matthe, Heinr., Fabrikarb., Bäckerg. 3, I
Matthes, F. A. Karl, Sattlermstr. u. Täschner, BM HM, v. d. Steinthore 6, p E
Matthesius, Ad., jun., Lohgerbermstr., Fischerplan 2, I E
— C. Ad., Lohgerbermstr., Fa. C. A. Matthesius, Kuttelhof 6, I E
— Joh., geb. Kirsten, Wittwe, Lilieng. 13, I
Matthias, Samuel, Kaufm., Geiststr. 32, p
Matthies, Karl, Braumeister, am Geistth. 5g, II
Mattick, Karl, Glasermstr., Schmeerstr. 24, p
Matuschke, Herm., Schmiedemstr., gr. Berl. 16a, I
Maudrich, Frdr., Schlosser, Mühlgasse 3
— Marie, geb. Meyer, Wittwe, gr. Sandb. 6, I
Maue, Ferd., Postpackmstr., gr. Schlamm 5, II
Mauer, Karl Frdr., Oeconom u. Droschkenbesitzer, Breitestr. 17, II E, M. 12—2
Maul, Karl, Schaffner, kl. Sandberg 21, II
Maurer, Frz. Maurer, Brunoswarte 3, II
— Louis, Mechanikus, Gommerg. 7, p
— Karl, Steinhauer, Lilieng. 2, I
— Rosine, geb. Ebert, Wittwe, Kuttelpforte 2, II
Mauroschatt, Heinrich, Böttcher, Landwehrstraße 13, p
Max, Aug., Handarb., Hirteng. 2, I
— Emil, geb. Beyer, Wittwe, Mötzlicher Weg 2, p
Mardor, Jos., Schneidermstr., Bergg. 2, II
May, Aug., Handarb., Gommerg. 12
— Frdr., Handarb., Hospitalplatz 3, II
— L., Maurer, am Geistthore 10, I
— Herm., Metalldreher, gr. Ulrichsstr. 31, II
— C. F. Rob., Sattlermstr., Brunneng. 8, II
— Karl, Sattlermstr., Klausthorstr. 16, I
— Rud., Schlosser, gr. Steinstr. 37, II
— Fr., Stadtuhrmacher, Königsstr. 14, p E
— Gust., Schuhmachermstr., Brunnenpl. 11, II
— Henr., Wäscherin, Fleischerg. 34, s
— Amal., geb. Brüggemann, Wittwe, gr. Märkerstr. 18, Hg II
— Amal., geb. Bernhardt, Wittwe, Spitze 19, p
— Joh., geb. Jonas, Wittwe, Graseweg 9, II
— Frdr., geb. Kalbskopf, Wittwe, Zenkerg. 5, p
Maye, Ed., Fabrikarb., Trödel 16
— Franz, Handarb., Luckeng. 6, I
— Wilh., Telegraphenvorarb., Taubeng. 15, II
— Heinr., Handarb., Oberglaucha 39, I
— Ludwig, Handelsmann, gr. Sandberg 3, I
— Agnes, geb. Thönert, Wittwe, gr. Brauhausgasse 9, III
Mayer, s. a. Meier, Meyer
— Ed., Dr. med., pract. Arzt, Sanitätsrath, kl. Steinstr. 5a, I, V. 8—9, N. 3—4
— Simon, Handarb., gr. Wallstr. 29, II
— Fr., Restaurateur, gr. Brauhausg. 31, p
Meckel v. Hemsbach, Frdr., geb. v. Kleist, Wittwe, Geh. Medicinal-Räthin, gr. Berlin 14, I E
Meckenhäuser, Karl, Restaur., kl. Schlamm 2/3, p
Meckert, Karl G., Pastor emer., Breitestr. 13, I
Meder, Bernh., Handarb., kl. Sandberg 11
Medicinische Klinik, Domplatz 4
Meerbach, Ernst, Handarb., Steg 21
Meerbote, Karl, Bahnarb., gr. Brauhausg. 3, II
Mehl, Aug., Handarb., Fleischerg. 23
— Karl, Maurer, Pfännerhöhe 7a
— Christ., Zimmerm., Bockshörner 9, p
— Marie, geb. Pfennigsdorf, Wwe., Ludwigstr. 11
Mehlig, Aug., Zimmerm., Lindenstr. 26, p
Mehlitz, Wilhelm., geb. Rödiger, Wittwe, Charlottenstr. 1, s
Mehlmann, Dav., Kaufmann, Taubeng. 17a, I, Fa. **Mehlmann & Sülzner, Hallesche Maschinenöl- & Dachlack-Fabrik**, hinter der Landwehr 3a
Mehner, Carol., geb. Berghauer, verw. Bergräthin, alte Promenade 8, p
Meidenbauer, Henr., geb. Hennicke, Wittwe, kl. Ulrichsstr. 4, I
Meier, s. a. Mayer u. Meyer
— Wilh., Former, Töpferplan 6, II
— Aug., Handarb., Neugasse 16, I
— Joh. Christ., Kaufmann, Niemeyerstr. 15, II
— Frdr., Maschinenmstr., Pfännerhöhe 3, p
— Chr., Portier, Lindenstr. 5
— Ernst, Dr. jur., Professor an der Universität, kl. Steinstr. 5a, II, N. 3—4
Meikatt, Wilhelmine, geb. Werner, Wittwe, Franckensplatz 1
— Frdr., geb. Braune, Wwe., Hallmauer 1, IV
Meinecke, Karl, Kutscher, Merseb. Chaussee 11
Meinel, C. L. Franz, Kunstmeister des städtisch. Wasserwerks, Königsstr. 40e, p
— Fr. Wilh., Maschinenbauer, Leipzigerstr. 89, II

Universitäts- und Landesbibliothek Sachsen-Anhalt
urn:nbn:de:gbv:3:3-62666/fragment/page=0113

Meinel, Ernst, Werkführer, Niemeyerstr. 1, III
— Pauline u. Louise, Geschwister, Vorsteherinnen der Privatklinik des Prof. Volkmann, Essigfabrik, Dachritzg. 7, E
Meinert, Aug., Nadler, Kanzleig. 3, II
Meinhardt, Wilh., Handarb., Weidenplan 16, I
— Karl, Handarb., Ludwigstr. 11
— Karl, Handarb., Weingärten 22, I
— Frdr., Handarb., Spitze 27, I
— Karl, Handarb., Saalberg 19
— Frdr., Handarb., Schützengasse 1a
— Herm., Handarb., Rathswerder 2, I
— Ferd., Handarb., Mühlg. 2, I
— Joseph, Kaufmann, Fa. **J. Meinhardt**, Wuchererstr. 5a, I
— E. Louis, städtischer Lehrer und Organist zu St. Moritz, Jägerplatz 2, III
— Karl, Militär-Invalide, gr. Steinstr. 8
— Paul, Schlosser, Hanffack 4, III
— Wilh., Steinhauer, Graseweg 23, II
— Alb., Tischler, Brunnenplatz 4, I
— Frdr., geb. Wölfert, Wittwe, Saalberg 17, p
— Emilie, geb. Hoske, Wittwe, Luckeng. 16, I
Meinicke, Karl, Schuhmachermeister, Landwehrstraße 17, I
Meininger, Adolf, Hausmann, Königsstr. 21, s
Meinke, Wilh., Kutscher, Mers.-Chaussee 11a, I
Meisch, Bertha, geb. Wiebach, Blumenhändlerin, Barfüßerstr. 15, Hg I
Meißner, Ch., Bahnwärter a. D., gr. Ritterg. 2, II
— Ed., Bäckermstr., Jägerplatz 2, p E
— Frdr., Gefangenwärter, EK66 KD70/71 DA3, Brunnenplatz 6, II
— Ed., Handarb., Schützeng. 9, I
— Frdr., Locomotivführer, Pfännerhöhe 10, I
Meißner & Zimmermann, Producten-, Oel- und Fettwaaren-Geschäft, Leipzigerstr. 77
— J. Gottfr., Kutscher, gr. Steinstr. 17, II
— Fr., Rentier, gr. Wallstr. 13/14, p E
— Wilh., Restaurateur, Barfüßerstr. 5, p
— Karl, Restaurateur, Rathswerder 4, p
— W. Aug., Rohproductenhändler, gr. Steinstraße 44, I
— Franz, Schlosser- und Schmiedemstr., vor d. Steinthore 10, I
— Aug., Schneider, Hospitalplatz 6, II
— Frdr. Karl, Steuer-Controleur a. D., gr. Wallstr. 2, II
— Aug., Schuhmachermstr., kl. Brauhausg. 20, I
— Karl, Weißgerber, Spitze 9, I
— Marie, geb. Hiller, Wittwe, große Wallstraße 13/14, I
— Frdr., geb. Aust, Wittwe, Königsplatz 4, p
Meister, Hermann, Steinhauer, große Schloßgasse 12, II
Meistring, Christ., Schlosser, Mühlweg 26, II
Metus, Herm., Dr. med., pract. Arzt, Wundarzt u. Geburtshelfer, gr. Steinstr. 40, I, V. 8—9, N. 2—3
Melzer, Karl Fr., Ingenieur, an der Zuckerraffinerie 9, I
— Frdr., Zimmermann, Maschinenwärter, Klausthor-Vorst. 16, p
Mencke, Eberh., Zucker-Commiss.-Geschäft, in Fa. **Eberhardt Mencke**, Leipzigerstr. 64, p
Mende, s. a. Mente
— Gustav, Fabrikbes., Fa. **Althen & Mende**, Fabrik für Kartoffelstärke, Preßhefe und Kornspiritus, Oberglaucha 2, I E
— Louis, Handarb., Fleischerg. 5, III
— J. Frdr., Mehlhdlr., RM, Gerberg. 9, p E
— H. Otto, Schuhmachermstr., gr. Schlamm 4, I
Mendershausen, Richard, Kaufmann, gr. Ulrichsstraße 61, dessen Herren- u. Knabengarderobe-Geschäft, in Fa. **R. Mendershausen**, große Steinstr. 72
Mendler, Frieder., geb. Beyer, Wittwe, Weingärten 31, II
Mendorf, Gustav, Kupferschmiedemstr., Werdergasse 2, III
— Chr., geb. Winkler, Wwe., an d. Halle 14, II
Menge, Dorothea, geb. Stein, Wittwe, Kanzleigasse 2, p
Mennicke, Frdr., Droschkenk., Trödel 16, II
— Karl, Droschkenk., Freudenplan 3, II
— C. Ferd., Kaufmann, Tuch-, Leinen- und Modewaaren-Handlung, Fabrik von Damen-Mänteln, Fa. **C. F. Mennicke**, Leipzigerstraße 100, I u. II E
— Lebrecht, Rentier, Geiststr. 18, I
— Emma, geb. Brandt, verehel., Schulberg 3, II
Mennigke, Heinr., Schuhmachermstr., gr. Ritterg. 7, I E
— Gustav, Schuhmachermstr., HM DA, Thalgasse 3, I
Menschner, Caroline, geb. Grünhardt, Wittwe, Liebenauerstr. 7
Mense, Karl Theodor, Major a. D., Königsstraße 14, II
Mensel, Rud., Schiefer- und Ziegeldeckermeister, Brunoswarte 20, p E
Mente, s. a. Mende
— Heinr., Handarb., Weingärten 2, II
— Gust., Pfannenschmied, EK66 KD70/71, Gommergasse 2a, p E
— Karl, Rentier, KD70/71, Leipzigerplatz 1, p
— Karl, Ziegeldecker, Feldstr. 8, p
— Gustav, Zimmerm., dessen Frau, geb. Kersten, Hebamme, Taubeng. 17, I
— Amalie, geb. Röhling, Wwe., Saalberg 22, p
Mentz, Wilh., Stellmacher, gr. Steinstr. 61, III
Mentzel, Frdr., Mehlhdlr., alt. Markt 35, p u. I E
— F. Wilh., Schuhmachermstr., Moritzzwinger 7
— Alb., Schuhmachermstr., Mühlgraben 10a
— Henr., geb. Hartwig, Wittwe, Kuhg. 6, I E
Menz, Herm., Schlosser, Ackerstr. 4, I E
— Karl, Stellmacher, gr. Steinstr. 9, III
— Frdr., Zeugschmied, Pfännerhöhe 12, II
Menzel, Frdr., Musikdirector, kl. Ulrichsstr. 7, II
— Aug., Schlosser, Martinsg. 17, I
— Ed., Tischlermstr., alte Promenade 20, p E
— Marie, geb. Dietz, Wittwe, Hirteng. 3, I
Menzelius, Karl, Eisenbahnbeamter, Langeg. 21, I
Merckel, Aug., geb. Weise, Wwe., Unterb. 25, II
Mergell, Karl, Schön- u. Seidenfärbereibesitzer, Hallgasse 6, II
— Emilie, geb. Langrock, Wittwe, Lilieng. 7, I
Merkel, C. A., Werkstatt für Stein- u. Bildhauerei, Geschäftsinhaber H. Keferstein, Herrenstraße 12, p
— Jul., geb. Hohenhausen, Wwe., Herrenstr. 12, I

Universitäts- und Landesbibliothek Sachsen-Anhalt
urn:nbn:de:gbv:3:3-62666/fragment/page=0114

Merker, Ferd., Dienstm., Garteng. 1/3, p
— Franz, Handarb., Mühlrain, 2, II
— Emilie, unverehel., Mühlberg 7, I
Merkert, Emil, Buchhalter, Landwehrstr. 7, I
— Wilh., Controleur, Blücherstr. 10, I
Merkewitz, Aug., Maurer, Niemeyerstr. 4, s
Merklein, Aug. und Charl., Geschwister, Victualienhdlg., kl. Brauhausg. 20, p E
— Ther. R., geb. Heinrich, Wittwe, Zapfenstraße 6, I
Merkwitz, Gottl., Handschuh-Fabrikant, Kleinschmieden 4 E
Mersch, Peter, Formermstr., am Geistthore 15, II
Merseburger, Franz, Commissionär, Mittelwache 12, II
— Hermann, Obertelegraphist, a. d. Glauchaischen Kirche 4, II
— Ros., geb. Busch, Wittwe, Weingärten 15, I
Merten, Jul., Polizeisecretär, Mühlg. 6, II
— Gustav, Schuhmachermstr., alter Markt 3, p
— Amalie, Putzmacherin, Mühlg. 6, II
Mertens, Frdr. A., Kaufmann, Colonialwaaren- und Productengesch. en gros, Fa. **Hoffmann & Mertens**, Merseb. Chaussee 2, p E
— Louis Ferd., Kaufmann, Material-, Tabak- und Cigarrenhandlung, Fa. **L. F. Mertens**, Schiedsmann des XI. Bezirks, Hospitalpl. 1, p Eo, und Langeg. 19/20 E
— Franz Ludwig Carl, Kaufmann, Material-, Tabak- u. Cigarrenhdlg., Fa. **Carl Mertens**, gr. Ulrichsstr. 34, p
— Wilh., Restaurateur „zur Wiederkehr", Rathhausgasse 15
— Frdr., Schneidermstr., an der Halle 14, I
— Carol., geb. Henkelmann, Kaufmanns-Wwe., gr. Ulrichsstr. 34 u. alte Promenade 5, II E
Mertin, Frdr., Fabrikarb., an der Zuckerraff. 7
— Heinr., Hofmeister, Ankerg. 3
— Wilh., Krankenwärter, Saalberg 22, II
Merzenich, Joseph, Kaufmann und Güteragent, Fa. Merzenich & Co., Königsplatz 6, I
Meschke, Frdr., Locomotivführer, Karlsstr. 12
Messer, Herm., Schneider, Leipzigerstr. 5, II
Meßler, Pauline, geb. Zille, Wittwe, kl. Brauhausgasse 16, I
Meßmer, Gustav Ferd., Kaufmann, Handel mit Nutz- und Brennhölzern, Baumaterialien und Braunkohlensteinen, Fa. **Gustav Messmer**, alter Markt 36, I E
— Gust. Ed., jun., Kaufmann, in Fa. **Gustav Messmer**, alter Markt 36, p
— Caroline, geb. Schroeder, Rentiere, gr. Steinstraße 18, II
Meteorologische Station (Kleemann), Mauergasse 5, II
Metsch, Karl H., Kreisger.-R., Hedwigsstr. 1, II
Mette, Elisabeth, geb. Harnack, Professor-Wwe., Franckensstr. 2, II
Mettin, Wilh., Kutscher, Brüderstr. 6, p
— Ad., Schriftsetzer, gr. Klausstr. 10. Hg I
— Gottfr., Schuhmachermstr., Fleischerg. 3, I
— Gust., Wagenschieber, Rathhausg. 17, p
— Carol., geb. Beyer, Wittwe, gr. Ritterg. 9, I
Metz, Joh., Handarb., Geiststr. 23, II
— Karl, Schlosser, Blücherstr. 6
— Aug., Strafanst.-Aufseher, Bockshörner 10, II
Metz, Amalie, geb. Dreßler, Wittwe, Geiststraße 27, p E
Metze, Herm., Schneider, Geiststr. 28
— Karl, Schuhmachermstr., gr. Wallstr. 16, I
Metzger, Gottfr., Schuhmachermstr., gr. Märkerstraße 18, II
Metzke, Louise, geb. Reiß, Wittwe, Gommerg. 1
Metzker, Fr. Ferd., Handarb., Geiststr. 29
— Marie, geb. Ecke, Wittwe, Unterberg 10, I
Metzler, Ottilie, unverehel., gr. Schloßg. 4
— Amalie, geb. Walter, Wittwe, Garteng. 1/3
Metzner, Gustav, Coiffeur, Brüderstr. 15, Geschäftslocal Neunhäuser 2, p
— Herm., Dr. med., pract. Arzt, Wundarzt und Geburtshelfer, gr. Ulrichsstr. 4, I, V. 8—9, N. 2—3
— Frdr. G., Sattler, gr. Ulrichsstr. 18, I
— Heinr., Schuhmachermstr., gr. Schlamm 4, p
— Karl, Tischlermstr., kl. Brauhausg. 19, p E
— Amalie und Anna, Geschw., Geiststr. 64, p E
— Anna, geb. Hallupp, Wittwe, Steinbocksg. 3, II
— Julie, geb. Frommelt, Pastor-Wittwe, große Ulrichsstr. 4, I
Meubles-Magazin d. vereinigten Tischlermstr., Marktplatz 26
Meuli, Emma, Näherin, Glauch. Kirche 5, II
Meusch, Gottfr., Korbmacher, Freudenplan 8
— G. Heinr., Tischlermstr., Zapfenstr. 16, I
Meye, Franz, Tischlermstr., Schmeerstr. 26, I E
— Louis, Tischler, 3. Vereinsstr. 5, I
— Aug., Wärter an der agricultur-chemischen Versuchs-Station, Sophienstr. 10, p
— Franz, Zimmerm., gr. Wallstr. 36, III
— Auguste, geb. Hergesheim, Wittwe, großer Schlamm 7, I
Meyer, s. a. Maier u. Meier
— Frdr., Amtmann, Jägerpl. 2a, II
— Gottl., Briefträger, Breitestr. 37, p E
— A. Chr., Dampfkessel- u. Blechwaarenfabrik, Fa. **Chr. Meyer**, Wuchererstr. 6, p E
— Alb., Gärtner, Schimmelg. 1
— Frdr., Gymnasiallehrer und Lieutenant der Landwehr, Mühlweg 1, II
— Herm., Handarb., an der Zucker-Raffinerie 7
— Peter, Handarb., kl. Ulrichsstr. 3
— Karl Aug., Handarb., Saalberg 22, II
— Heinr., Handarb., Harzg. 9, II
— Rud., Hülfslocomotivf., Mühlweg 26a, III
— Herm., Kartenmacher, Liebenauerstr. 5c, II
— Aug., Kastellan der „Iduna", Königsstr. 36, s
— Ernst C. W., Kaufmann, Agentur- u. Commissions-Geschäft, Fa. **E. Meyer**, Franckensstraße 4, II
— E., Kaufm., Cigarren-, Tabak-, Spirituosen- u. Weinhdlg., Haupt-Agentur d. Feuer-Vers.-Gesellschaft „Union" in Berlin u. der Liverpool, London u. Globe, Schmeerstr. 31, p
— Karl W. G., Kaufmann, in Fa. **Meyer & Zwarg**, Colonialwaaren- u. Productengeschäft en gros, kleine Ulrichsstraße 9, I, Comptoir im Hofe p, Eingang vom Mühlberge
— Hirsch, Kaufmann, Wiener u. Erfurter Schuh- u. Stiefel-Bazar, Leipzigerstr. 17
— Max, Kaufm., alter Markt 28, p
— Traug., Lehrer und Commissar des Prediger- und Lehrer-Vereins, Töpferplan 1, II

Universitäts- und Landesbibliothek Sachsen-Anhalt
urn:nbn:de:gbv:3:3-62666/fragment/page=0115

Meyer, C. Heinr., ordentl. Lehrer an d. Francke'schen Stiftungen, gr. Schloßg. 13, E
— Edm., Lehrer, gr. Wallstr. 6, III
— G. Moritz, Lehrer, Trödel 4, II
— Alb., Lithograph u. Steindruckereibesitzer, gr. Schlamm 4. I
— Frdr., Locomotivführer, v. d. Steinthore 5, I
— Karl, Maurer, Martinsberg 4, s
— Louis, Maurer, gr. Steinstr. 41, s
— Ferd., Maurer, gr. Steinstr. 13, III
— Fr. Heinr., Salinen-Rendant, ⊙ EK66 DA3 KD70/71, Klausthor-Vorstadt 16, p
— Karl, Restaurateur, KD70/71 DA3, Mittelstraße 18, p E
— Herm., Rittergutsbes., alte Promen. 8, I E
— Frdr. Gust. Ad., Salzsteuer-Einnehm., Klausthor-Vorstadt 16, I
— Fritz, Schaffner, Martinsg. 18, I
— Frdr., Schneidermstr., alter Markt 23, I
— Wilh., Schneider, Dachritzg. 12, p
— F. Herm., Telegraphist, Königsstr. 18, III
— Jul., Uhrmacher, Markt 21/22, p, Privatwohnung Leipzigerstr. 9, I
— Viehhdlr., in Fa. **Meyer & Franck**, Magdeburgerstr. 8, p E
— Wilh., Näherin, Martinsg. 3, I
— Wilh., Zimmermann, Pulverweiden 1, Sg
— Joh. M., geb. Barfuß, Wittwe, Barfüßerstraße 7, Hg II
— Auguste, geb. Sintenis, Rentiere, kl. Ulrichsstraße 19, II
— Johanna, geb. Niemann, Wittwe, alter Markt 36, I
— Laura, geb. Büchner, Postsecretär-Wittwe, Sophienstr. 1b, II
— Rosine, geb. Schmidt, Wittwe, a. d. Glauch. Kirche 6, III
— Rosine, geb. Schöppe, Wittwe, Königsstr. 18
— Joh., geb. Paschlau, Wittwe, Geiststr. 46, p
— Amalie, geb. Nitzschke, Doctor-Wittwe, gr. Ulrichsstr. 7
— Rosine, geb. Fleischer, Wittwe, Geiststr. 46, p
— Ros., geb. Kohnert, geschiedene, Luckeng. 17, II
Meyerheim, Max, Handelsmann, gr. Ulrichsstraße 47, III
Meysick, Frz., Stellmacher, Lindenstr. 4, I
Michael, Karl, Bürstenmachermeister, EK 66 KD70/71. Gerberg. 14, I
— Frdr., Dienstmann, Breitestr. 18, p
— Wilh., Kaufmann, Kapelleng. 15, I
— Heinr., Locomotivf., Königsstr. 22/23, III
— C. Frdr. Wilh., Schaffner, Ranischestr. 5, p
— Carol., geb. Köhler, Wittwe, alter Markt 8, IV
— Emilie, geb. Sachse, Wittwe, Harz 3, p
Michaelis, Fr. Wilh., Büreau-Assistent, Brüderstraße 12, II
— Heinr., Böttchermstr., an der Halle 3
— Gottl., Cigarrenmacher, kl. Brauhausg. 17, p
— Anna, Clavierlehrerin, Magdeburgerstr. 5, II
— Andr., Gärtner, Hospitalit, am Hospitale 1
— A., Hofmeister, Mittelwache 3
— Moritz, Kaufmann, Lederhdlg., Fa. **M. Michaelis**, gr. Klausstr. 11, I
— Theres., Lehrerin, Magdeburgerstr. 5, II
— Wilh., Ob.-Post-Commissarius, Hauptm. a. D., HM KD70/71, Magdeburgerstr. 5, II
Michaelis Ed., Vorsteher der apostol. Gemeinde, Steinweg 1, I
— Clara, geb. Braune, Wittwe, Jägerpl. 2a, p
— Frieder., geb. Goldschmidt, Wittwe, gr. Klausstraße 11, II E
— Jul., geb. Haase, Postdirector-Wittwe, Weidenplan 6b, I
— Henr., geb. Haring, Wwe., Blücherstr. 3, p E
Michel, Chr., Dienstm., kl. Klausstr. 6, II
— Joh., Ziegelmeister, Pulverweiden 1
Michelson, Elise, geb. Scharrnweber, Wittwe, Brunoswarte 1a, p
Michler, Jul., Bremser, Mühlrain 1, I
Mickel, Karl, Hausmann, Landwehrstr. 8, I
Mickler, Wilhelm., geb. v. Charnoski, Wittwe, Markt 9, III
Micklich, J. Karl, Schuhmacher, Geiststr. 38, II
Miedlich, Pauline, geb. Eulenberg, Wittwe, Hospitalplatz 9, I
Mierisch, Ernst, Handarb., alter Markt 4, p
Miersch, Ed., Handelsm., alter Markt 15, II
Mieschel, Jul., Oeconom, Harzg. 9, p
Mietau, Wilh., Schuhmachermstr., Geiststr. 39, I
Mieth, Frdr., Schuhmachermstr., Hedwigsstr. 12, s
— Amalie, geb. Schönemeyer, Wittwe, Geiststraße 29, p
— Emilie, geb. Horn, Näherin, Lilieng. 7, II
Miethe, Wilh., Handarb., Mühlberg 2, p E
— Alb., Handarb., gr. Wallstr. 24, I
Miethling, Frdr., Dienstm., kl. Sandberg 16, p
— Rosalie, geb. Lehrmann, Wittwe, am Geistthore 11, II
Milker, Wilh., Locomotivführer, große Ulrichsstraße 55, II
Milter, Franz, Tischler, gr. Klausstr. 12, II
Minder, Otto, Weichensteller, am Bahnhofe 1
Mindrup, Herm., Fabrikarb., Feldstr. 1
Minner, Karl, Buchhalter, Böllberger Weg 10
Minnich, Aug., Schuhmachermstr., Mühlberg 5, p E
Mintert, Jos., Lehrer, Küster u. Organist an d. kath. Kirche, Domg. 5/6, p
Mischke, Wilh., Handarb., Geiststr. 51, II
— C. H. Frdr., Klempnermeister, Leipzigerstraße 22, p E
Mischur, Wilh., Maurer, Fleischerg. 39, II
— Louis, Schmied, Martinsg. 8/9, p
Mißmann, Ernst L., Schlosser, EK66 KD70/71, kl. Ritterg. 2, p
Mitke, Aug., Handelsm., Weingärten 1, p E
Mitlacher, Marie u. Elise, Geschw., Tapisserie- u. Posamentierw.-Geschäft, Fa. M. u. E. Mitlacher, gr. Steinstr. 8, p, Privatwohnung Barfüßerstr. 6, Hg I
— Gebr., Bonbon- und Confecturen-Fabrik, gr. Steinstr. 8, Privatwohnung Barfüßerstr. 6
— Aug., geb. Stapf, Wittwe, Taubeng. 1, II
Mitreuter, Karl, Bremser, am Geiststhore 5b, s
Mitsching, Frdr. W., Müller, Böllb. Weg 5, p
— Franz, Kutscher, Töpferplatz 1, II
— Ed., Hausknecht, KD70/71, Töpferplan 9, I
— Frdr., Handarb., Unterberg 23, I
— Frdr., Weichensteller, gr. Steinstr. 26, III
Mittag, Aug. Heinr., Eisenbahn-Diätar, Merseburger Chaussee 7c
— Caroline, geb. Berger, Wittwe, kl. Märkerstraße 3, I E

Universitäts- und Landesbibliothek Sachsen-Anhalt
urn:nbn:de:gbv:3:3-62666/fragment/page=0116

Mittelsdorf, Ad., Handarb., Böllb. Weg 5, II
Mittler, J. Herm., Droschkenkutscher, am Geistthore 2b, s
— Ernst, Schmied, Steinweg 41, I
— Wilh., geb. Dietz, Wwe., gr. Märkerstr. 18, II
— Marie, geb. Kleie, Wittwe, Zenkerg. 5, I
Mittmann, Ed., Schuhmacher, Neustadt 4
Mittreiter, Ludwig, Comptorist, große Ulrichsstraße 51, II E
Mochau, Herm., Posamentier, Band- u. Posamentierwaarenhdlg., gr. Ulrichsstr. 54, I E
Mock, Joh., Handarb., Spitze 6, p
Modler, Karl L. F., Inhaber des Dienstmann-Instituts, gr. Ulrichsstr. 23, I E
Möbius, Gottl., Bauuntern., Zapfenstr. 14, I E
— Frdr., Chausseearb., Merseb. Chaussee 10, p
— Karl, Fuhrmann, Harz 6, I
— Karl, Fuhrmann, Breitestr. 20, p
— Frdr., Handarb., Gerberg. 6
— Frdr., Handarb., Breitestr. 7
— Aug., Handarb., Harz 34, I
— Karl, Handarb., Bockshörner 10, III
— Frdr., Handarb., kl. Ulrichsstr. 4, I
— Gottl., Maurer, Bäckerg. 4, III
— Fr. Heinr., Maurer, Saalberg 20, p
— Frdr., Maurer, Langeg. 16, II
— Chr. G. W. Ad., Pfannenschmiedemeister, Zapfenstr. 11, I
— Gottfried, Roßschlächtermeister, Brunnengasse 10, p E
— Amalie, geb. Scharlach, separ., Garteng. 1/3, p
— Carol., geb. Tretropp, separ., Saalberg 23, II
— Carol., geb. Fechtel, Wittwe, Harz 29, p
— Aug., geb. Sprung, Wwe., Brunoswarte 10, p
— Pauline, geb. Korn, Pastor-Witttwe, Langegasse 4, p E
Möbuß, Franz, Fleischermeister, an der Moritzkirche 2, p
— Ed., Schmiedemeister, Torffabrikant, Breitestraße 11, I E
Möglich, Gottfr., Maurer, Harz 45, p
Möhring, Aug., Kaufmann, Colonial- und Delicatessenhandlung, gr. Ulrichsstr. 38, p
— Aug., Schuhmachermstr., Kanzleig. 3, p E
— Ros., geb. Jauck, Wwe., gr. Wallstr. 40, III
Mönnig, Wilh., geb. Barth, Wwe., gr. Schloßgasse 1, I
— Wilhelmine, geb. Rudolph, Wittwe, alter Markt 20, p
Möritz, Gustav, Gastwirth „zum rothen Roß", Leipzigerstr. 74, p E
Mörtz, Wilh., Postbeamter, Geiststr. 57, I
— Gottfr., Maurer, Schülershof 16, I
— Karl, Maurer, Brunneng. 10, I
— Karl, Maurer, kl. Ulrichsstr. 4, p
— Gottfr., Maurer, kl. Ulrichsstr. 4, p
Mörtzschke, Amalie, Fräul., kl. Ulrichsstr. 27, p
Möser, Carol., geb. Sagraczki, Wittwe, Geiststraße 45, p
Möttig, Frieder., geb. Henze, Wittwe, Rannischestraße 15, I
Mömes, Aug, Schneider, Spitze 12
Mogk, Pauline, geb. Wäldner, Prediger-Wittwe, gr. Klausstr. 15, II
Mohr, Heinr., Handarb., Fleischerg. 35, II
— Max, Kaufm., Steg 12
Mohr, Franz, Kutscher, Merseb. Chaussee 3, s
— Wilh., Postschaffner, EK66 KD70/71 DA3, Kellnerg. 5, II
— Emil, Schuhmachermstr., Herrenstr. 10, I
— Karl, Schuhmacher, gr. Wallstr. 24a
— Emilie, geb. Hoffmann, Wittwe, Steg 12, I
— Agnes, geb. Hecker, Prediger-Wittwe, Langegasse 19/20, I
— Frdr., geb. Kolditz, Wittwe, Werderg. 2, II
Mohrenz, Franz, Schuhmachermeister, alter Markt 20, I
Mohring, Rich., Bremser, Liebenauerstr. 8, I
Mohs, Ed., Dienstm., Marktplatz 11
— F. Herm., Schmiedemstr., Herrenstr. 14, I E
— Ottilie, geb. Rosch, Wittwe, große Steinstraße 32, I E
Moisel, Herm., Schuhm., Mauerg. 4, III
— Anton, Schneidermstr., Steg 11, Hg I
— Christ., geb. Busse, Wittwe, Hirteng. 2
Moldenhauer, Aug., Handarb., Fleischerg. 38, p
Molke, Chr., geb. Jäger, Wwe., Steinw. 14, II
Moll, Moritz, Kaufm., Fa. **Moritz Moll jun.** in Poln. Lissa, Eo, Salzgeschäft en gros, Königsstraße 7, p
Molle, J. F. Ludw., Seilermeister, große Wallstraße 1, III
— C. D. Pauline, geb. Lehmann, Wittwe, Material- und Seilerwaaren-Handlung, Fa. J. F. W. Molle, Geiststr. 62, I E
Mollnau, Moritz, Schlossermstr., Winden- und Brückenwaagen-Fabrikant, Eisenwaaren-Handlung, Rannischestraße 8, p E, auch großer Berlin 16b, E
Monsé, Ed., Lehrer, Franckensplatz 1
Monski, Alex., Maschinenfabrikant, Fa. **Weise & Monski**, Magdeburgerstr. 45, I
Moosdorf, Chr., Bierverleger, kleine Ulrichsstraße 24, Hg p
— Chr., Tischler, Graseweg 21, IV
— Henriette, geb. Gerth, Wittwe, große Wallstraße 5, III
Morge, Aug., Kutscher, Saalberg 5/6, I
Morgeneier, B., Cigarren- u. Tabakshandlung, Fa. **Bruno Morgeneier**, Marktplatz 1
Morgenstern, Chr., Handarb., Gommerg. 2a
Morgenweck, Ludw., Schlosser, an der Glauchaischen Kirche 5, I
Moritz, Richard, Drechsler, Steg 12
— Franz, Former, Lilieng. 8, p
— Paul, Hallore, gr. Berlin 12
— Gottl., Hallore, Unterplan 6, I
— Ferd., Hallore, Herrenstr. 10, I
— Aug., Hallore, Klausthorstr. 7, I
— Karl, Hallore, Kellnerg. 5, III
— Karl, Hallore, Mühlgraben 1, p
— Heinr., Hallore, Gerberg. 14, I
— Georg, Handarb., Karlsstr. 12
— Frdr., Handarb., hinter dem Harze 9, p
— Karl, Handarb., Schützeng. 1a
— Ernst, Handarb., kl. Ulrichsstr. 7
— Karl, Handarb., Weingärten 15
— Gust., Kaufmann, Tabak- und Cigarrenhandlung, Lager von Jagdgewehren, Techins und sämmtlicher Schießmunition, in Fa. **Gustav Moritz**, gr. Steinstr. 53, dessen Privatwohn. Martinsberg 10, I E

Universitäts- und Landesbibliothek Sachsen-Anhalt
urn:nbn:de:gbv:3:3-62666/fragment/page=0117

Moritz, Karl, Maler, gr. Wallstr. 11, II
— Gustav, Markthelfer, Spiegelg. 11, I
— Alb., Maurer, Steinweg 14, III
— Aug., Restaurateur, Harz 48
— Andr., Salzsiedemstr., Trödel 16
— Christ., Salzsiedemstr., Spitze 7b, p
— Ferd., Salzsiedemstr., Rathswerder 9, p
— Karl Ed., Salzsiedemstr., Steg 21, p E
— Karl, Salzsiedemstr., Spitze 4, I
— Frdr., pens. Salzsiedemstr., Gerberg. 9, I
— Karl, Schlosser, Zapfenstr. 6, II
— Frdr., Schlosser, Rathswerder 9, II
— Aug., Stuhlflechter, kl. Sandberg 16, I
— Marie u. Christiane, Geschwister, unverehel., Hirteng. 1, I
— Chr., geb. Rein, Wwe., kl. Klausstr. 13, III
— Joh., geb. Sander, Wittwe, Grasew. 11, p E
— Aurora, geb. Arnold, Wittwe, Mittelwache 12
— Aug., geb. Knauth, Wittwe, Brunosw. 17, II
v. Mosch, Otto, Major a. D., Ankerg. 3, I
Moser, Aug., Bremser, Merseb. Chaussee 7c
Mosse, Rudolf, Zeitungs-Annoncen-Expedition in Berlin, Vertreter Max Keferstein, Brüderstraße 14, I
Most, Bernh., Pfefferküchler, Honigkuchen-, Confecturen- und Chocoladen-Fabrik, Leipzigerstraße 93, p E
Moye, Ed., Nagelschmiedemeister, gr. Brauhausgasse 17, p E
Mucha, J. C. Ed., Eisenbahnbeamter, Rannischestraße 20
Muchau, Pauline, geb. Victor, verehel., alter Markt 7, Hg
Muckert, Karl, Steueraufseher a. D., 4. Vereinsstraße 10
Mühlbach, Wilh., Schuhmachermstr., gr. Ulrichsstraße 10, II
Mühle, Jul., Conditor, Pfännerhöhe 9
Mühlenberg, Wilh., Agent, am Geistthore 8, I
Mühler, Carol., geb. Kyritz, separ., Kutschg. 2, I
Mühlhahn, Herm., Handarb., alter Markt 4, II
Mühlhaus, Frdr., geb. Söffner, Wittwe, Schützeng. 1
Mühling, Wilh., Invalide, Geiststr. 50, I
Mühlmann, Ludwig, Tischlermeister, gr. Rittergasse 2, I
— Charl., geb. Lehmann, Pred.-Wittwe, Schulberg 2, I
— Lina, geb. Hirsch, Wittwe, Besitzerin d. Buch- und Kunsthandlung **Richard Mühlmann**, (Verlag, Sortiment u. Antiquariat), VK70/71, KD70/71, Barfüßerstr. 14, p E
Mühlner, Aug., Güterbegleiter, Saalberg 2, p
Müller, Peter, Aufseher an der Strafanstalt, am Kirchthore 16
— Karl, Bernh., Bäckermstr., gr. Steinstr. 71, p
— Aug., Berghautboist a. D., Rathswerder 9, I
— J. K. Heinrich, Brauereibesitzer, an der Schwemme 1, I E
— Jul., Brauereibesitzer, Fa. **Julius Müller**, Geiststr. 22, p E
— Aug., Bremser, Mühlrain 2, I
— Frdr., Bremser, gr. Brauhausg. 16, II
— C. Aug., Briefträger, Franckenstr. 5, III
— Gust., Buchbindermstr., Rannischestr. 10, I
— Gust., Buchbindermstr., Brüderstr. 4, I
Müller, Frdr., cand. jur., am Kirchthore 11, I
— Aug., Dr., Collaborator, Privatdocent an der Universität, Franckensplatz 1
— Karl Th., Conditorei-Waaren- und Honigkuchenfabrikant, Schülershof 7, E, Geschäftslocal Leipzigerstr. 1
— H. Karl, Controleur beim städt. Leihamte, am Geistthore 16, II E
— Joseph, Dienstm., Weingärten 24
— Frdr., Dienstm., Bahnhofsstr. 11, II
— Karl, Dr. phil., Privatgelehrter, Barfüßerstraße 8, II
— Karl, Droschkenkutscher, HM BM, Gerbergasse 4, p E
— Karl, Droschkenk., hinter dem Harze 3, I
— Gottfr., Droschkenk., am Geistthore 8, I
— Karl, Droschkenk., Bockshörner 4, p
— Anton, Eisendreher, Schulberg 6, p
— Wilh., Färber, Harz 37, p E
— Karl, Fleischermstr., Graseweg 15, I
— Gust., Fleischermstr., Martinsg. 17, I E
— Frdr., Former, Merseb. Chaussee 16, II
— Wilh., Gastwirth zum „schwarzen Bär", Bärgasse 9, p E
— Frdr. Ehrh., Gastwirth, kl. Sandb. 6, I
— Karl Alb., Ger.-Actuar, BM HM DA3, Harzgasse 5, p
— Frdr., Gefangenaufseher, Trödel 11
— K. Fr. Rud., Gold- u. Silberarbeiter, Lager von Gold- und Silberwaaren, Schmeerstraße 9, p u. II
— Karl, Handarb., Weingärten 18, II
— Wilh., Handarb., Harz 28, II
— Ed., Handarb., Schützeng. 13
— Herm., Handarb., Mittelwache 17, II
— Rud., Handarb., Saalberg 3, I
— Aug., Handarb., Oberglaucha 24
— Wilh., Handarb., Leipzigerstr. 33, Hg I
— Otto, Handarb., v. d. Steinthore 10, I
— Karl, Handarb., kl. Brauhausg. 17
— Aug., Handarb., Garteng. 6, p
— Wilh., Handarb., Schützeng. 1a, II
— Heinr., Handarb., gr. Brauhausg. 16, I
— Franz, Handarb., Feldstr. 1, III
— Aug., Handarb., Steg 7, I
— Frdr., Handarb., Landwehrstr. 13, I E
— Karl, Handarb., Oberglaucha 15, III
— Wilh., Handarb., Freudenplan 3, II
— Heinr. Wilh., Handarb., Langeg. 2, I
— Wilh., Handarb., Schützeng. 5, p
— J. G. Wilh., Hausm., EK66, Mittelstr. 9, p
— Aug., Hausdiener, Franckensplatz 1
— Karl, Hausknecht, kl. Klausstr. 7, III
— Karl, Hutmacher, Leipzigerstr. 5, I
— H. E., Kaufmann, Mineralölhandl. en gros, Fa. **Eduard Müller**, Lindenstr. 3, I E
— Herm., Kaufmann, General-Agent der Feuer-Versicher.-Gesellschaft in Brandenburg a/H. und der Lebens-Versicherungs-Gesellsch. zu Potsdam, Agentur- u. Commissions-Geschäft, Fa. **J. H. Müller**, kl. Ulrichsstr. 7, p E
— W. Rob., Kaufmann, Materialwaaren-, Producten- und Destillationsgeschäft, Fa. **Robert Müller**, alter Markt 36, p u. I
— Leon., Kaufm., Lederhdlg., Fa. **L. Müller**, Königsstr. 39, p E

Universitäts- und Landesbibliothek Sachsen-Anhalt
urn:nbn:de:gbv:3:3-62666/fragment/page=0118

Müller, Sal., Kaufm., Lederhdlg., Fa. **S. Müller jun.**, Ranniſchestr. 16, I
— Karl, Kaufmann, BM HM, Italienerwaaren-, Wein-, Wild- und Delikateßhandlung, Lager von Blumen, Gemüſeſämereien u. echten holl. Blumenzwiebeln, Fa. **C. Müller**, gr. Märkerſtraße 27, Privatwohnung kl. Klausſtr. 13, I E
— Joh. Karl Louis, Kaufm., Cigarren-, Rauch- und Schnupftabakshdlg. en gros et en detail, Haupt-Agentur der Magdeb. Lebens-Verſich.-Geſellſchaft, Fa. **Gebhardt & Müller**, Leipzigerſtr. 9, p u. III
— Guido, Kaufm., ✠ KD70/71, Fa. **Hensel & Müller**, Holzhandlung u. Dampfſchneidemühle, Landwehrſtr. 17, p E, Comptoir Königsſtr. 24
— Hugo, Kaufm., Lindenſtr. 2
— Karl, Koch, Rathhausg. 7, 1
— Wolf, Koch, Schülershof 17, II
— H. F. Aug., Kunſt- u. Handelsgärtner, Jägerplatz 1, p E
— Aug., Kutſcher, Wuchererſtr. 5
— Joh. Wilh., Lehrer, Brüderſtr. 9, II
— Otto, Lehrer und Cantor, Oberglaucha 9, I
— Ed., Locomotivführer, Deſſauerſtr. 1, p
— Guſt., Locomotivführer, Hirteng. 11a, p
— Frdr., Prem.-Lieut. a. D., KD70/71, General-Agent der Lebens- u. Penſions-Verſicherungs-Geſellſchaft „Janus“ in Hamburg, der Oldenburger Geſ. in Oldenburg (Feuer- u. Glasbranche) und der Vieh-Verſ.-Bank zu Dresden, Klausthorſtr. 10/11, I
— Ludw., Maler, Lilieng. 11
— Karl, Maurermſtr., Wuchererſtr. 8a, p E
— Traug., Maurer, Kapelleng. 9, II
— Wilh., Maurer, gr. Ritterg. 2, I
— Karl, Maurer, Mittelſtr. 8, Hg I
— Frdr., Maurer, am Geiſtthore 5f, p
— Aug., Maurer, Schulg. 1, III
— J. G. Frdr., Maurer, HM, Saalb. 23, p E
— Karl, Maurer, Mittelwache 13, p
— J. Aug., Milchhdlr., Thalg. 3, p E
— Aug., Muſikus, Ranniſchestr. 4, I
— Guſt., Ober-Bergrath a. D., ✠3, alte Promenade 16b, II
— Karl Frdr., Ober-Ger.-Aſſeſſor a. D., alter Markt 12, p E
— Adolf, Oberpoſtſecretär, Wörmlitzerſtr. 12, p u. I
— Karl, Oeconom des Königl. Entbind.-Inſtit., Domgaſſe 5/6, p
— Karl, Packmeiſter, Niemeyerſtr. 6, II
— Martin, Pfefferküchler und Conditor, Geiſtſtraße 54, p E
— Guſt., Photograph, Geiſtſtr. 49, I
— Rob., Poſtſecretär, alte Promenade 14b, II
— Jul., Poſtſchaffner, Harz 26, p
— Jul., Prof. u. Dr. der Theol. u. Philoſophie, Conſiſtorialrath, ✠3, Weidenplan 3, I E, N. 3—4
— F. Conſtantin, Rentier, gr. Klausſtr. 7, II
— Wilh., Reſtaurat., kühler Brunnen 2
— Karl, Reſtaurat., Steg 17, p
— Adolf, Reſtaurat., Schülershof 17
— Karl, Reſtaurat., KD70/71, Rathhausg. 7, p
— Karl, Sattlermſtr., alter Markt 18, p
— Karl, Schloſſer, Pfännerhöhe 12, p
Müller, Franz, Schloſſer, Zapfenſtr. 15b, II
— Rob., Schloſſer, kl. Sandberg 19, p
— Rud., **Schloſſermſtr.** und **Geldſchrankfabrik.**, gr. Brauhausg. 29, I
— Philipp, Schloſſer, Mittelſtr. 4, p
— Gottlob, Schloſſer, Schmeerſtr. 7, III
— Karl, Schmied, Landwehrſtr. 17
— Andr., Schneidermſtr., Markt 23, Hg II
— Karl, Schneidermſtr., Kuttelhof 4, I
— Karl, Schneidermſtr., gr. Ulrichsſtr. 5, II
— Wilh., Schneidermſtr., KD70/71, Schützengaſſe 16, I
— Wilh., Schneidermſtr., 1. Vereinsſtr. 3, p
— Karl, Schriftſetzer, Schülershof 13, I
— Heinr., Schuhmachermſtr., Rathhausg. 17, Hg I
— Ed., Schuhmacher, Herrenſtr. 16, II
— Wilh., Schuhmachermſtr., Leipzigerſtr. 21
— Jul., Schuhmacher, KD70/71, Brunosw. 11 II
— J. Gottl., Schuhmachermeiſter, große Ritterg. 11, p
— Wilh., Schuhmacher, Karlsſtr. 12
— Karl G., Schuhmachermſtr. u. Schuhwaarenhändler, gr. Klausſtr. 5, p
— J. G. Aug., Seilermſtr., Herrenſtr. 17, II
— Frdr. A., Seilermſtr., Kellnerg. 8
— Karl, Steinhauer, Herrenſtr. 14, I
— Franz, Telegraphenbeamter, Rathswerder 9, p
— W. Aug., Tiſchler, Unterberg 12
— Anton, Tiſchler, Margarethenſtr. 3, s
— Rich., Tiſchler, Bäckergaſſe 3, I
— Wilh., Tiſchler, Unterberg 12, p
— Traug., Tuchfabrikant, Tuch-Ausſchnitt- und Wollenwaarengeſchäft, Fa. H. Müller, Scharrngaſſe 10, p E
— Karl, Victualienhdlr., Dachritzg. 5, p E
— Gottl., Victualienhdlr., Liebenauerſtr. 8, p E
— Ed., Weichenſteller, kl. Sandberg 18, p
— Aug., Zimmerm., am Moritzkirchhof 10, p E
— Wilh., Zimmerm. u. Kiſtenfabr., Franckensplatz 6, p
— Frdr., Zimmerm., Karlsſtr. 6, s
— Karl, Zimmerm., Ranniſchestr. 21, II
— Fr., Zimmerm., Grünſtr. 2, III E
— A. Frdr., Zimmerm., am Kirchthore 15, p
— Louiſe, geb. Ehring, ſepar., Steinweg 41, I
— Louiſe, geb. Meyer, Einnehmer-Wittwe, Harz 4, II
— Eliſe, geb. Kraft, Wittwe, große Ulrichsſtraße 23
— Roſine, geb. Kutſcher, Krankenwärterin, Domplatz 4, I
— Amalie, geb. Merklein, Wittwe, Schülershof 12
— Frieder., geb. Trautmann, Bärgaſſe 8, II
— Wilhelm., geb. Bornemann, Wittwe, Magdeburgerſtr. 5, III
— Roſine, geb. Mentzſchke, Wittwe, v. d. Steinthore 10, I
— Carol., geb. Lampe, Wwe., Schmeerſtr. 23, III
— Joh., geb. Springer, Wittwe, kl. Ulrichsſtraße 7, p
— Marie, geb. Jänichen, Wittwe, Niemeyerſtraße 4, s
— Marie, geb. Berger, Wittwe, Langeg. 2, II
— Carol., geb. Raack, Wwe., a. d. Schwemme 1, II
— Joh., geb. Henſel, Wwe., gr. Brauhausg. 20, p E

Universitäts- und Landesbibliothek Sachsen-Anhalt
urn:nbn:de:gbv:3:3-62666/fragment/page=0119

Müller, Justine, geb. Kutschbach, Kreisrichter-Wittwe, Landwehrstr. 8, II
— Christ., geb. Kreutzmann, Wittwe, Bockshörner 9, III
— Wilhelmine, geb. Reibestahl, Wittwe, Rathhausg. 15
— Marie, geb. Mann, Rentiere, Ranniſche-straße 5, I
— Wilhelm., geb. Hildebrandt, Wittwe, Hospitalplatz 9, I
— Antonie, geb. Lampe, Wittwe, Dachritzg. 8, I
— Carol. Frdr., geb. Alter, Amtmanns-Wittwe, Ranniſchestr. 6, I
— Erdm., geb. Zehme, separ., kleiner Sandberg 15, Hg II
— Marie, geb. Walter, Wittwe, Kapelleng. 7, II
— Carol., geb. Haniſch, Wittwe, gr. Steinstraße 27/28, p
— Louise, geb. Lippert, Wittwe, Schnittgeſchäft, alter Markt 9, p E
— Frdr., geb. Barth, Wittwe, Mittelwache 13, I
— Frdr., geb. Schulze, Wittwe, Weing. 29, II
— Joh., geb. Losse, Wittwe, Steg 4, p
— Anna, geb. Merseburger, Wittwe, Gommergasse 9, p
— Minna, geb. Schirmer, Doctor-Wittwe, Mühlweg 28, I
— Aug., geb. Füchsel, Wittwe, vor dem Steinthore 4, I E
— Dor., geb. Michelmann, Wittwe, Königsstraße 5, II
— Dor., geb. Jonas, Wittwe, Oberglaucha 15
— Emilie, geb. Schäffer, Majors-Wittwe, Landwehrstr. 10, II
— Chr., geb. Mendorf, Lehrerin, Franckensstraße 6, III
— Emilie, Aufwärterin, Moritzkirchhof 12, II
— Minna, unverehel., Putzgeſchäft, kl. Steinstraße 4, II
— Henr. u. Emma, Geschw., alter Markt 28, II
— Emilie, unverehel., Lehrerin, am Moritzthore 5, I
— Agnes und Pauline, unverehel., Geschwister, Martinsberg 11, I
— Carol., unverehel., Ranniſchestr. 10, II
— Frieder., unverehel., gr. Schloßg. 6
— Pauline, unverehel., gr. Berlin 4, II
— Antonie, unverehel., gr. Wallstr. 31, p
Münch, Rosine, unverehel., Glauch. Kirche 6, II
v. Münchhausen, Agnes, Fräulein, Barfüßerstraße 14, I
Münchhoff, Otto, Hofinspector, Wuchererstr. 9
— Elisabeth, geb. Weinberg, Wittwe, Wuchererstraße 9
Münnich, Hugo, Musikus, Neustadt 4, p
— Henr., geb. Maßmann, Wwe., Neustadt 4, p
Münnig, Louise, unverehel., alter Markt 36, p
Münter, Ferd., Ingenieur, Magdeburgerstr. 4, p
Münz, Alb., Fleischermstr., Glauch. Kirche 11, p E
Münzel, Bertha, Telegraphengehülfin, gr. Ritterg. 2, I
Münzenberg, Frdr., Lehrer, Dachritzgasse 3, I, V. 11—12, N. 4—5
Muff, Christ., Oberlehrer an der lateinischen Hauptschule, Dr. phil., Marktplatz 24, II, M. 12—1
Mulertt, Paul, Kaufmann, Colonialwaaren-, Producten-, Commissions- und Speditions-Geschäft, Weinhandlung, Fa. **Gebr. Mulertt**, gr. Klausstr. 1/2, I E
— Karl, Kaufmann, Fa. **C. Mulertt**, alte Promenade 16c, p u. I E
— Wilh., Stärkefabrikant, Fa. **W. Mulertt**, Langegasse 11, I
Mumme, Bertha, geb. Heyer, Wittwe, Saalberg 13, p
Mummelthei, Emilie, geb. Zander, Wittwe, Schützengasse 7, I
Mund, Herm., Lehrer, Herrenstr. 12, II
Mundin, Fritz, Holzhändler mit polnischen Brettern, Bohlen und diversen Hölzern, EK66 KD70/71, Holzplatz 3, p
Mundt, Frdr., Eilgutexpeditions-Assistent, Saalberg 14b, I
Munkwitz, August, Tischler, Rathhausg. 7, II
Muſche, Chr., Holzpantoffelmacher, Gottesackergasse 12, p E
— Georg, Handelsmann, Mühlgraben 9, I E
— Gottl., Zimmermann, Bahnhofsstr. 3
Muschert, Louis, Schlosser, Töpferplan 11, II
Muſchke, Alfred, Bremser, Pfännerhöhe 7b, p
Muſchter, Ernst, Kesselschmiedemstr., Wuchererstraße 5a
Musculus, Karl, Dienstmann, Lilieng. 4, I
— Ed., Handelsmann, Lilieng. 4, I
Musialik, Theophil, Postsecretär, Grünstr. 3, II
Musil, Joseph, Braumstr., Wuchererstr. 9, I
— Johannes, Privatmann, Wuchererstr. 9, I
Musmann, C., Kaufmann, Zucker-Commissions-Geschäft, Fa. **E. Musmann & Meissner**, Königsstr. 3, p
Must, Heinr., Rentier, Ranniſchestr. 16, II
Mustopf, Gottl., Handarb., Mühlg. 4, III
— Frdr., Handarb., Mühlgasse 4, III
— Wilh., Stellmacher, Gerberg. 14, p
Muth, Ferd., Kupferschmied, kl. Berlin 1, II
— Wilh., Maurer, DStK KD64 EK66 KD70/71, Grafeweg 16, p
— Louis, Schriftsetzer, gr. Ritterg. 2, I
— Aug., Schuhmachermstr., alter Markt 21, II
— Emma, geb. Hammer, Wittwe, große Rittergasse 2
— Chr., geb. Schurig, Wwe., Kuttelpforte 2, III
Muthig, Aug., Bodenmstr., Mötzlicher Weg 2, p
Mutterlose, Auguste, geb. Trostleben, Wittwe, Gommerg. 4, p

N.

Nabel, Aug., Schaffner, alte Promenade 14b, I
Naefe, Marie, geb. Pfahl, Wittwe, gr. Klausstraße 6, II
Nägler, R. J. F., Lehrer, Franckenspl. 1
— Johanne, geb. Kitze, Wittwe, Grünstr. 3
Näser, Moritz, Schlosser, Steinweg 29, I
— Robert, Schneider, Mühlberg 5, I
Näther, Wilh., Schmied, Freudenplan 3
Näumann, Karl G. Th., Kaufmann, Producten-, Speditons- u. Commissions-Geschäft en gros, Fa. **Carl Näumann**, gr. Ulrichsstr. 30, I E
Nagel, Karl, Former, Brunoswarte 5, III
— Frdr., Handarb., Taubeng. 15, I

Universitäts- und Landesbibliothek Sachsen-Anhalt
urn:nbn:de:gbv:3:3-62666/fragment/page=0120

Nagel, Wilh., Lohnfuhrherr, Geiststr. 24, p
— Aug., Schmied, Unterplan 6, II
— Wilh., Schneidermeister, J. G. Obstfelder's Nachfolger, Brüderstr. 12, Hg I
— Jul., Stellmacher, kl. Märkerstr. 3
— Emilie, unverehel., Bölberg. 3, I
— Fr. Louise, geb. Kleindienst, Wittwe, großer Berlin 14, Hg I
Nasemann, J. Fr. Otto, Dr., Prof. u. Director des Stadt-Gymnasiums, Sophienstraße 11, II, M. 12—2
— Albert., geb. Jacobi, Doctor-Wittwe, Wilhelmsstr. 19, II
Nasse, Otto, Dr. med., Professor, ✠, gr. Steinstraße 66, II
Natho, Carol., geb. Berndt, Wwe., am Steg 8, I E
Nattermann, Ferd., Stellmacher, Pulverweiden 1
Naubert, Herm., Telegraphenbeamter, Langegasse 29, II
Naucke, Karl, Fabrikarb., Saalberg 21, II
— Andr., Salzsiedemstr., Gerberg. 2, I E
— Gottl., Salzsiedemstr., Tröbel 16, III
— Andr., pens. Hallore, Gerberg. 16, II
— Pauline, geb. Richter, Wittwe, Posamentier-, Putz-, Woll- und Weißwaaren-Geschäft, Fa. P. Naucke, Schülershof 18, p E
Naue, Karl, Handarb., Schützeng. 17, I
— Wilhelm., geb. Thiele, Wittwe, Gerberg. 10, I
Nauert, Jul., Maler, Spitze 34, p
Naumann, Gottl., Strafanstalts-Aufseher, am Kirchthore 16
— Gust., Magistratsbote, DA3, Fleischerg. 27, p
— F. E. August, Buchbindermstr., gr. Märkerstraße 9
— Gust., Bureaugehülfe, Langeg. 22, III
— Karl, Diätar, gr. Sandberg 3
— Christ., Former, Taubeng. 11/12, I
— Louis, Handarb., Weidenplan 10, I
— Ed., Handarb., gr. Schlamm 5, II
— Karl, Handarb., 4. Vereinsstr. 12
— Heinr., Handarb., Brunoswarte 5, II
— Ferd., Handarb., Luckeng. 16, I
— Karl, Handelsmann, Hanssack 2, p E
— Fd., Kfm., Cig.- u. Tabakgesch. Breitestr. 33, p E
— Theodor, Korbmacher, Weingärten 9, II
— Karl, Kupferschmied, an der Halle 11, III
— Otto, Lackirer, kl. Ulrichsstr. 7, III
— Frdr., Maler und Lackirermeister, Breitestraße 8, I E
— Ferd., Maurer, Holzplatz 9, E
— Wilh., Maurer, Oberglaucha 39, p
— Paul, Maurer, Breitestr. 8, Hg I
— Wilh., Rentier, Unterberg 6, I E
— Aug., Rentier, Bäckerg. 1, I E
— Louis, Rentier, Geiststr. 64, II
— Wilh., Restaurateur, Karzerplan 4, p
— Chr., Schuhmachermstr., Oberglaucha 39, p E
— Frdr., Tischlermstr. und Möbelfabrikant, alter Markt 3, p
— Wilh., Tischler, Steg 7, p
— Wilh., Tischler, Wilhelmsstr. 3, Hg I
— Ferdinand C., Victualienhändler, Leipzigerstraße 43, p E
— J. C. Louis, Zimmerpolier, Geiststr. 29, I E
— Karl, Zimmerm., am Kirchthore 2, p E
— Carol., geb. Harre, Wittwe, Königsstr. 20b
Naumann, Joh., geb. Meyer, Wittwe, Saalberg 9, p
— Chr., geb. Uhlig, Wittwe, Unterberg 2, II
— Henr., geb. Wernicke, Wwe., Pfännerhöhe 11, III
— Rosalie, geb. Lösch, Wittwe, Glauchaische Kirche 13, II
— Cath., geb. Meiling, Wwe., Fleischerg. 34, I
— Elisab., geb. Stolze, Wwe., Leipzigerstr. 33, II
— Frieder., geb. Albrecht, Wwe., gr. Brauhausgasse 1, II
— Frieder., unverehel., Wuchererstr. 5a
— Bertha, Näherin, Harz 23, I
Naundorf, Hermann, Glasermstr., Glas-, Porzellan- u. Steinguthandlg., Fa. C. H. Naundorf, gr. Märkerstr. 4, p E
— Karl, Maurer, Mittelstr. 4, I
— Jul., Maurer, Mittelstr. 4, I
— Ernst, Mechanikus, Kaulenberg 4, I E
— Aug., Rentier, Breitestr. 16, p E
— Th., Schuhmachermstr., Mittelstr. 4, II
— Wilhelm, Schuhmachermeister, hinter dem Harze 1, p
— Ferd., Stiefelputzer, Mittelstraße 4, I
— Emma, geb. Ziegler, Wittwe, Breitestr. 16, p
— Frieder., geb. Lorenz, Wittwe, Steg 18, p
Naundorff, F. Wilhelm, Restaurateur „zum Rosenthal", Weidenplan 2a, p E
Naupold, Karl, Steinhauer, Klausthor-Vorstadt 11, p
— Friederike, geb. Paarsch, Wittwe, Spitze 7a, I
Neander, Gottl., Eisenbahnbeamter, Rathhausgasse 8, I
Nebe, Emil, Rentier, alte Promenade 4, II
— Franz. Christ., geb. Wilhelmi, Prediger-Wwe., Rannischestr. 15, II
Nebel, Carl, Polizei-Wachtmeister, kl. Sandberg 14, I
— August, Schiefer- und Ziegeldeckermeister, kl. Schlamm 2/3 p
Nebelung, F. W. Paul, Appell.-Ger.-Referendar, Bahnhofsstr. 2, p
— Theod., Handarb., Saalberg 2, p
— Frieder., geb. Beyer, separ., Ludwigstr. 10, I
— Caroline, geb. Kiesel, Wittwe, gr. Schloßg. 5
Nebershausen, Eleonore, geb. Keucher, Wittwe, Liliengasse 4, p
— Marie, unverehel., Weißwaarenhändl., Mauergasse 13, p E
— Aug. geb. Lindermann, Wittwe, Obergl. 6, I
— Henr., geb. Steiniger, Wwe., Mauerg. 13, p
Nebert, Louis, Verlagsbuchhdlr., Langeg. 32, I
— Wilh., Kaufmann, Colonial- und Landesproductengeschäft en gros, Fa. **Nebert & Märcker**, Königsstr. 29, I, Privatwohnung Königsstr. 18, II
— Wilh., sen., Rentier, KD70/71, Steinweg 32, I E
— Aug., Stärkefabrik., KD70/71, Fa. **A. Neb** Langegasse 24, p E
— F. Wilh., jun., Stärkefabrikant, Fa. **W. Nebert**, Steinweg 20/21
Necke, Gottl., Handarb., Feldstraße 8, II
Nehmiz, Hugo P. W. A., Oberbergamts-Secret., Mühlweg 22, p E, N. 2—3
— Auguste, geb. Schmeißer, verw. Bergwerks-Director, Mauerg. 7, I

Universitäts- und Landesbibliothek Sachsen-Anhalt
urn:nbn:de:gbv:3:3-62666/fragment/page=0121

Nehmiz, Marie, unverehel., Lehrerin für weibl. Handarbeiten, Mauerg. 7, I, V. 9—12
Neide, Marie, Rentiere, gr. Ulrichsstr. 41
Neidholdt, Wilh. C. G., Assistenzarzt a. D., kleine Klausstr. 13, II
Neise, Heinr., Maschinenbauer, Breitestr. 32, II
Neithold, Lina, geb. Schröder, Rentiere, kleine Ulrichsstr. 12, I
Neitsch, Otto, Ingenieur, Hüttenrepräsentant, technisches Bureau, Fa. **Otto Neitsch**, Merseburger Chaussee 1, p
— F. E. Herm., Königl. Bergmeister und Bergrevierbeamter für das Bergrevier östlich Halle, Louisenstr. 19, I
Nelkenbrecher, Frdr., Secretär, Schmeerstr. 20, II
Nelle, Christ. Karl, Steueraufseher, Moritzkirchhof 9, II
— Elise, geb. Neumeier, separ., a. d. Halle 15, II
Nerge, Karl, Rentier, Schützeng. 10b, p E
— Louis, Schuhmachermstr., Weingärten 8, I
Nerre, Gotth., Steuerbeamter, DA3 HM, Martinsgasse 8/9, I
Nesemann, Heinr., Oberamtmann, Breitestraße 22, I E
Nesse, Karl, Restaurateur zur „Kaiser-Wilhelms-Halle, neue Promenade 8 und gr. Brauhausgasse 13/14, p
Nestler, Wilh., geb. Haeußler, Wittwe, gr. Wallstraße 24, p E
Nethe, Ernestine, geb. Kaurisch, Amtmanns-Wittwe, Mauergasse 16, II
Nette, Wilh., Schuhmachermstr., Freudenp an 5, II
Neubarth, Ida, geb. Scharre, Lehrer-Wittwe, alter Markt 13, II
Neubauer, Wilh., Handarb., Saalberg 8, I
— Karl, Schneider, kl. Brauhausg. 18, II
Neuber, Ed., Particulier, Rannischestr. 6, p E
Neubert, Aug., Bäckermstr., Obergl. 41, p E
— Alb., Fleischer, Garteng. 4, I
— Ed., Seiler, Spitze 2, Hg III
Neuendorff, Richard, Dr. med. und pract. Arzt, KD70/71, Domplatz 4, I, V. 8—9, N. 12—1
Neuenhaus, A. Sam., Dr. theol., Consistorialrath, Superintendent, erster Dompred., ✝4, Dompl. 3a (Domhof), N. 3—4
Neuer, Nicol., Kupferschmiedemeister, Kellnergasse 3, p E
Neueroth, Chr., Kutscher, Hirteng. 12, p
Neugebauer, Karl, Schlosser, Steinweg 12, II
Neugeborn, Wilh., Former, Merseb. Chaussee 11
Neuhäuser, Marie, geb. Richter, Wittwe, kleine Ulrichsstr. 15, II
Neuhaus, Heinr., Heilgehülfe, Zincks Garten 3, II E
Neumärker, Chr., Handarb., kl. Klausstr. 12, II
— Frdr. W., Fabrikarb., Kuttelhof 3, I
— Frdr., Hallore, Gerberg. 14, II
— August, Tischler, Zapfenstr. 17b
— A. Gottl., Salzsieder, Schulberg 8
— Frieder., geb. Brand, Wittwe, gr. Sandberg 3
— Wilhelmine, geb. Schumann, Wittwe, Neustadt 2, I
— Friederike, geb. Steuer, Halloren-Wittwe, Zapfenstr. 12, p
Neumann, Ernst Bernh., Bäckermstr., Fischerplan 3, I
— J. Gottl., Feuermann, am Bahnhofe 8, II
Neumann, Wilh. Fr., Gelbgießer, Moritzkirchhof 2, p
— Moritz, Kaufmann, gr. Märkerstr. 27, III
— Adolf, Kaufmann, EK66, KD70/71, Paradeplatz 1, p
— Frdr. Wilh., Schlosser, Merseb. Chaussee 8c
— Alb., Schmied, Mittelwache 9, II
— Karl, Schmied, Rathswerder 2, I
— Ernst, Schuhmacher, hinter dem Harze 4, p
— Gottl., Ziegeldeckermstr., Brunnenplatz 4, II
— Gottl., jun., Dachdeckermstr., Luckeng. 12, I
— Agathe, geb. Kreuzberg, Wittwe, Rathhausgasse 1
— Christiane, geb. Bandermann, Wittwe, am Hospitale 1
Neumeister, Karl, Dienstmann, Harz 10a, s
— Ernst, Expedient, gr. Sandberg 14
Neupreußische Knappschafts-Kasse, gr. Steinstraße 19
Neuschäfer, Franz C., Ober-Maschinenmstr. der Halle-Kasseler Eisenbahn, an der Zucker-Raffinerie 1, I, V. 10—11, N. 3—4
Nickel, Wilh., Fabrikarb., Kellnergasse 6, I
Nicolai, Karl, Fischermstr., Weingärten 32, I E
— C. Gustav, Kaufmann, Colonialwaaren-, Taback-, Cigarren- u. Weinhandlung, Destillation und Liqueur-Fabrik, Fa. **C. G. Nicolai, vormals S. Fiedler**, Marktplatz 16, E
— Gust., Kaufmann, Material-, Producten- u. Colonialwaarenhdlg., Destillation, Fa. **Gustav Nicolai**, kl. Ulrichsstr. 9, p, Commandite gr. Ulrichsstr. 17, p
— Berthold, Maler, Steinweg 14, I
— Karl, Maurer, Oberglaucha 24
— Frdr., Maurer, Oberglaucha 16, I
— Louis, Maurer, Schützeng. 20, II
— G. Wilh., Zimmermann und Besitzer eines Badehauses, Weingärten 30, I E
— Anna, geb. Lippert, Wittwe, Saalberg 7, I
— Rosine, geb. Dohle, Wwe., Martinsberg 11, p
— Dorothea, geb. Kirchner, Wwe., Taubeng. 16
Nicolaus, Bruno, Zimmerm., Mittelwache 13, p
— Aug., geb. Bode, Wittwe, Mittelwache 13, I
Niedermann, Rud., Böttcher, Zapfenstr. 16, II
— Osw., Coiffeur, gr. Ulrichsstr. 3, p u. II
Niedner, Louise, geb. Kuhn, Wittwe, gr. Brauhausgasse 16, III
Niehoff, C. G. Heinr., Locomotivführer, Wuchererstraße 1b, p
Niemann, Karl, Fabrikarb., Fleischerg. 38, I
— Rud., Kaufmann, Tuch-, Seiden- u. Modewaarenhandlung, Lager fertiger Damenmäntel und Jacken, in Fa. **Rudolph Niemann**, Leipzigerstr. 110, I E
— Karl, Rentier, Jägerplatz 17, p E
— Marie, Schauspielerin, Freudenplan 2, II
Niemeyer, Richard, Apotheker u. Stadtrath a. D., gr. Steinstr. 41, I
— Max, Buchhdlr. u. Bücher-Auct.-Commissar, Fa. **Lippert'sche Buchhandlung (Max Niemeyer)**, gr. Steinstr. 66, p, Privatwohn. Leipzigerstr. 96, III
— M. H., Particulier, Steinweg 2, II
— Antoinette, geb. Pernice, Dir.-Wwe., Franckensplatz 3, I
Niendorf, Karl, Steinsetzer, Unterberg 27, I E

Universitäts- und Landesbibliothek Sachsen-Anhalt
urn:nbn:de:gbv:3:3-62666/fragment/page=0122

Niendorf, R., geb. Merklein, Wittwe, kleine Brauhausgasse 20, p E
— Amalie, geb. Bernhard, Wwe., Spitze 19, p
Niens, Frz., Maurer, Paradeplatz 2, III
— Chr., geb. Rennert, Wittwe, Kellnerg. 8, II
Nietsch, K. F. Wilh., Fleischermeister, Leipzigerstraße 75, p E
— J. G. Chr., Rentier, Leipzigerstr. 75, I
— Heinr. Otto, Schneidermstr., kl. Sandb. 18, p
— Georg, Schneidermstr. und Putzhändler, gr. Klausstr. 5, p
Nietschmann, Reinhold, Buchdrucker, in Fa. **Plötz'sche Buchdruckerei**, große Ulrichsstraße 19, I
— Herm., Diaconus zu St. Moritz, KD70/71, an der Moritzkirche 7, I
— Franz, Kaufm., Modewaarenhandlg., Schnitt- u. Weißwaarengeschäft, Agent der Lebensversicherungsgesellschaft „Iduna" und der Feuer-Vers.-Gesellschaft Nord British u. Mercantile in London u. Edinburg, Fleischerg. 1 E
— Louise, geb. Lehmann, Wwe., Zapfenstr. 17b
Nietzsche, Karl, Maurer, Domg. 3, II
— Rosalie, geb. Abesser, Pred.-Wittwe, Scharrngasse 7, III
Nietzschmann, Frdr., jun., Fabrik von Reißzeugen, Zeichenmaterialien u. Thermometern, Fa. **Frdr. Nietzschmann Söhne**, Breitestraße 19, p E
— Franz, Kutscher, gr. Sandberg 14
— Max, jun., Mechanikus, in Fa. **Frdr. Nietzschmann Söhne**, Breitestr. 19, p E
— Frdr., sen., Rentier, Breitestr. 19, p E
— Frieder., geb. Fröhlich, Wittwe, kl. Klausstr. 8, p
Niewandt, Frdr., Justizrath, ⊞4, Harz 8, I, B. 9
Niewerth, Frdr. Aug., Schuhmacher, Schützengasse 9, p
Nilius, Frdr., Fabrikarb., Weingärten 28, I
— Wilh., Handarb., gr. Steinstr. 36, p
— F. Karl, Postbeamter, Breitestr. 32, p
— Frz., Schuhmachermstr., hoher Kräm 5, III
— Wilh., Schuhmachermstr., Schülershof 16, III
— Marie, geb. Zimmermann, Wittwe, Saalberg 20, I
— Henr., geb. Jänicke, Wittwe, Langeg. 3, p
— Frieder., geb. Kunze, Wwe., gr. Steinstr. 36, p
— Amal., geb. Noth, Wittwe, Unterberg 17, II
Nimski, Ed., Handarb., Kuttelpforte 4, II
Nippolt, Wilh., Reitlehrer, gr. Berlin 8, p E
Nitsche, Wilh., Maurer, Saalberg 5/6, I
— Alb., Mechanikus, gr. Wallstr. 31, p
— Margarethe, geb. Schlosser, Wittwe, Königsstraße 3, III
Nitschmann, Karl, Oekonom, Geiststr. 31, II
— K. Ed., Restaurateur, am Geistthore 18, p E
Nittritz, Otto L. A., Univ.-Registr., Harz g. 4 E, M. 1—2
Nitzer, Karl, Handarb., Oberglaucha 17, p
— Aug., Maurer, Bäckerg. 10
Nitzert, Frdr., Getreidehdlr., v. d. Steinthore 1, I
— Frder., geb. Ritter, Wittwe, Schützeng. 15
Nitzsche, Karl, Schiffer, Dachritzg. 9
Nitzschke, Karl, Agent, kl. Klausstr. 4, p
— Chr. Heinr., Privatmann, kleine Ulrichsstraße 20, I E
— H. Louis, Rentier, gr. Ulrichsstr. 7, II
Nitzschke, Richard, Schlosser, dessen Frau Louise, geb. Spangenberg, Hebamme, Oberglaucha 15, II
— Carol., unverehel., gr. Ulrichsstr. 27, I
— Paul, geb. Kayser, Prediger-Wwe., Fleischergasse 16, II
— Chr., geb. Dähne, Wittwe, Sophienstr. 2, I
Noack, Gottfr., Gastwirth zum „preuß. Hofe", gr. Steinstr. 20, p
— Frdr., Handarb., Mühlgraben 9
— G. Louis, Handarb., Zenkerg. 5, II
— Reinh., Handarb., Schützeng. 3, II
— Ludw., Handarb., KD70/71, Weing. 26, II
— Ernst, Malergehülfe, Glauch. Kirche 5, II
— Frdr., Posteonducteur, Bahnhofsstr. 1
— Hugo, Restaurateur, Saalberg 13, p
— Frdr., Schmied, kl. Ulrichsstr. 7, II
— Aug., unverehel., am Kirchthore 2, I
— Laura, geb. Müller, Wittwe, Rentiere, alte Promenade 27, I E
— Chr., geb. Gundermann, Wittwe, kl. Wallstraße 5
— Emilie, geb. Koch, Pastor-Wittwe, Niemeyerstraße 10, I
Noah, Ed. Max, Glasermstr., Langeg. 28, I
— Frdr., Schuhmacher, gr. Klausstr. 7, p
— Pauline, Näherin, Langeg. 28, p E
— Auguste, Näherin, Langeg. 28, p
Nockler, Karl, Mechaniker u. Optiker, KD70/71, Fa. Jul. Herm. Schmidt, Schmeerstr. 29, I E
Nölte, Alex., Damen-Schneidermstr., gr. Ulrichsstraße 24, p
— Albert, Schneider, Weidenplan 16, II
Nöppel, Jul., Lackirer, Bahnhofsstr. 10, II
Nöffelt, Caroline, geb. Gerlach, Wittwe, Breitestraße 17, III
Noßr, Ferd., Kutscher, Geiststr. 57, Hg p
Nolte, Bernh., Schuhmachermeister, gr. Ulrichsstraße 54, III
— Th., Schuhmachermstr., Sperlingsberg 1, III
— Herm., Tapezierer, Rathhausg. 15
Nolze, Karl, Bodenmstr., Franckensstr. 5, II
— Frdr., Musikus, dessen Frau Amalie, geb. Hoffmann, Hebamme, Breitestr. 2, I
Nonnewitz, Val., Schuhmacher, jetzt Dienstmann, kl. Lerchenfeld 1, II
v. Nordhausen, G. Adolph, Oberstlieutenant z. D. u. Bezirks-Commandeur, Mühlweg 20, I E
Nordmann, Aug., Fabrikarb., Weingärten 15, I
Nortzel, Fr. W., Kaufmann, Hospitalit, am Hospitale 1
— Gottl. Ferd., Kaufmann, Kurzwaarengeschäft, gr. Klausstr. 33, I E
Noth, Louis, Heizer, Martinsg. 16, I
— Ernst, Telegraphenbote, DA2 EK66, Moritzzwinger 7a, Hg p
— Anna, Lehrerin, kl. Berlin 1, p
— Anna, geb. Benold, Doctor-Wittwe, kl. Lerchenfeld 3, I
Nothdurft, H. E. Karl, Zinngießermstr., Schmeerstraße 1, III
Nothnagel, Wilh., Fleischermstr., Geiststr. 18, p E
— Albertine, geb. Burghardt, Wittwe, Geiststraße 68, p E
Nowack, Valentin, Handarbeiter, an der Zucker-Raffinerie 7

Universitäts- und Landesbibliothek Sachsen-Anhalt
urn:nbn:de:gbv:3:3-62666/fragment/page=0123

Rücken, A., Postsecretär, Leipzigerstr. 80, II
Rütze, H. Theod., Strumpfwirkermstr., Fleischergasse 24, p E
Rutsch, Jul., Schuhmachermstr., hint. d. Harze 8, I

O.

Oberländer, Carol., geb. Ziegenrücken, Wittwe, Schulberg 8
Obst, Aug., Handarb., Steg 21, I
— Eduard, Handarb., Steg 21, I
— Karl, Kupferschmied, Werkführer, an der Halle 19, p
— Carol., geb. Lange, Wittwe, kleine Brauhausgasse 24
— Joh., geb. Weinrich, Wittwe, Graseweg 17, II
Obstfelder, Pauline, geb. Franke, Wittwe, Trödel 6, p E
Ochse, Heinrich, Bodenmeister, vor dem Steinthore 10, II
— Ernst, Kaufmann, Material- und Colonialwaarenhandlung, Fa. **Ernst Ochse**, Leipzigerstraße 97, I E
— Aug., Lehrer, gr. Berlin 9, p
— Karl, Postbeamter, Schmeerstr. 11
Ochsenknecht, Joh., Schneidermstr. und Inhaber eines Kleidergeschäfts, gr. Klausstr. 5, p E
— Frieder., geb. Landmann, Wittwe, gr. Klausstraße 5, II
Ockel, Louis, Locomotivf., Magdeburgerstr 46, III
Oeffner, Marie, unverehel., Weidenplan 8, s
Oehler, Alexandrine, geb. Sußmann, Doctor-Wittwe, Franckensplatz 3, Hg I
Oehlmann, Alb., Schuhmacher, Kellnerg. 8, III
— Christ., geb. Köppchen, Wittwe, Schützengasse 16, III
Oehlschläger, Gottl., Schaffner, Töpferplan 10, I
— Gottl., Handarb., Magdeburgerstr. 30, s
— Frdr., Schuhmachermstr., Leipzigerstr. 95/96, II
Oehme, L. Rob., Getreidemäkler, große Steinstraße 27/28, II
Oehmicke, Alb., Fleischermstr., kl. Ulrichsstr. 32, p E
— Ernst, Getreidehdlr., Klausthorstr. 19, I
— Henr., geb. Felgentreff, Wittwe, Klausthorstraße 19, I E
Oehmigen, H. Wilh., Dienstm., gr. Brauhausgasse 18, III
Oehmigke, Emma, unverehel., Schmaleg. 1, II
Oehmisch, Frdr. Wilh., Rentier, kl. Ulrichsstraße 29, II E
— Ferd., Rentier, Wilhelmsstr. 11, p E
Oehring, s. a. Ehring
— Karl, Handarb., Harz 29
— Gust., Zimmermann, Geiststr. 23, p E
— Joh., geb. Heinrich, Wwe., Moritzkirchh. 4, II
— Christ., geb. Spatzier, Wittwe, Schützengasse 10a, II
Oehweiß, F. Martin, Schuhmachermstr., Breitestraße 38, p E
Oeljendiers, Jos., Handarb., Feldstr. 9, p
Oelze, Heinr. Otto, Bureau-Assist., Dompl. 4, II
Oemisch, Richard, Kaufmann, Fa. **Christian Glaser**, kl. Klausstr. 9, I
— Karl, Schlossermstr., Bärg. 7, E
Oemler, Marie, geb. Ebers, Doctor-Wittwe, Steinweg 2, II
Oertel, Reinh., Wagenwärter, Wuchererstr. 1c, III
— Franz, Cigarrenmacher, Unterplan 7, II
— Gustav, Secretär am landwirthsch. Institut, Luckeng. 9, III
— Aug., Schmied, Mittelwache 13, II
Oesterreich, Jul. Hermann, Salinen-Inspector, Klausthor-Vorstadt 16, I
Oestreich, Marie, geb. Telge, Doctor-Wittwe, Weidenplan 6b, E
Oeweiß, Heinr., Fabrikarb., Harz 30, p E
— Heinr., Glasermstr., Geiststr. 56, p
— Ad., Schuhmachermstr., Harz 30, II
Offelmann, Carol., geb. Becker, Wittwe, Zapfenstraße 6, p E
v. der Ohe, Frdr., Thierarzt, Sophienstr. 10, I
Ohmann, Frdr., geb. Selle, Wittwe, Lilieng. 11
Ohme, W. Karl, Lehrer, Obergl. 9, p
— Karl, Schuhmachermstr., Kutschg. 3, III
— Karl, Victualienhändler u. Restaurateur, gr. Steinstr. 18, I
— Alb., Zimmerm., gr. Sandberg, 8, I E
— Aug., geb. Seidel, Wwe., Lindenstr. 2, Sg I
— Soph., geb. Köppe, Wittwe, alt. Markt 13, I
— Rosine, geb. Walter, Wittwe, Schützeng. 16, I
— Marie, geb. Graue, Wittwe, Obergl. 9, p E
Ohms, Frdr., Bäckermeister, KD70/71, Oberglaucha 10, p E
— Wilh., Maurer, Saalberg 14, I
— Frdr., Verwalter, Böllberger Weg 11, p
— Karl, Schuhmachermstr., Unterberg 25, I
Ohnesorge, Emilie, geb. Schultze, Wittwe, Mühlgasse 1, p
— Lina, Stickerin, Mühlgasse 1, p
Ohnstedt, Wilh., Maler, gr. Wallstr. 16, I
— Frdr., Tischlermstr., gr. Wallstr. 16, p E
Ohrlepp, W. Ed., Schlossermstr., kleiner Sandberg 3, I E
Olbricht, Karl F. W., Droschkenkutscher, Schulb. 8
— Ludw., Handarb., an d. Zucker-Raffinerie 7, II
— Clara, geb. Franke, Prediger-Wittwe, große Klausstr. 16, I
Oldach, Karl, Diener, Sophienstr. 10, I
Olm, Ferd., Steinhauer, Spitze 5
Olsen, Ferd., Handarb., Oberglaucha 25, I
— Frdr., Kutscher, Ludwigstr. 7
Olshausen, Rob. Mich., Dr. med., ordentlicher Professor und Director des Entbindungs-Instituts, Königsplatz 2, II, V. 11, N. 3
Opel, Jul. O., Dr. phil., Gymnasial-Oberlehrer, Hedwigsstr. 4, II
Opfermann, Frieder., geb. Wackernagel, Wittwe, Liliengasse 12, p
Opitz, Theodor, Carousselbesitzer, Zenkerg. 5, p E
— Chr., Mehl- und Getreidehdlr., kl. Ulrichsstraße 29, p
— Bernh., Seilermstr. und Kaufmann, Oelraffin. u. Seilerwaarenhandlg., Fa. **J. F. Weber's Nachfolger**, alter Markt 26, p
Oppendieck, Theod., Maler, Harz 10a, p
Oppermann, Michael, Maurer, gr. Ulrichsstr. 9
— Rich., Schlossermstr., Mittelstr. 5, p E
— Wilh., Stellmachermstr., kl. Brauhausg. 21, I
Orling, F. August, Fleischermeister, Wilhelmsstraße 4, p E
— R. Henr., geb. Ellrich, Wwe., Mittelwache 1, II
Orlob, Anton, Drechsler, 3. Vereinsstr. 1, p

Universitäts- und Landesbibliothek Sachsen-Anhalt
urn:nbn:de:gbv:3:3-62666/fragment/page=0124

Ornold, Ida, geb. Vogel, Kaufm.-Wittwe, Mittelwache 8, I E
Ortenstein, F. K. Joh., Schlosser, kl. Brauhausgasse 10, I
Osborg, Gottfr., Drechsler, kl. Schlamm 9
Ost, Gottl., Schneidermstr., Leipzigerstr. 5, III
— Karl, Schuhmachermstr., an der Glauchaischen Kirche 7, E
Ostwald, Herm., Lehrer, Mittelstr. 4, II
Oswald, Gust., Handarb., Schüllershof 16, II
— Julius, Kaufm., Niemeyerstr. 6, I
Otte, William, Papierfabrikant, Mühlweg 48
Otto, Karl, Böttchermstr., Schmeerstr. 15, II
— Alex., Böttchermst., Spitze 28, I
— Bernh., Böttchermstr., Brunoswarte 14, E
— Rud., Braumstr., Klausthorstr. 10/11, II
— Heinr., Droschkenkutscher, Wuchererstr. 2, s
— Frdr., Färber, Wuchererstr. 5d, I
— Aug., Handarb., Lilieng. 5, II
— Wilh., Handarb., Ludwigsstr. 10
— Christ., Handarb., hinter dem Harze 7, p
— Karl, Handarb., Geiststr. 49
— C. Christian, Hospitalit, KDM13/15, am Hospitale 1
— Theod., Kaufm., Wörmlitzerstr. 16
— Hermann, Kürschnermeister, Pelzwaaren- und Mützenfabrik und Lager, Schmeerstr. 8/9, I E
— Alex., Lohnkellner, Mühlberg 4, II
— Ferd., Maurer, Harz 27, p
— Franz, Rentier, Königsstr. 40d, 1 E
— Frdr., Rentier, Bahnhofsstr. 13, I
— Ferd., Strafanst.-Aufseher, am Geistthore 6
— Christ., Tischler, Weingärten 17
— Rob., Versich.-Beamter, Bahnhofsstr. 10, II
— Aug., Milchhändlerin, Gottesackerg. 12, I
— Frder., geb. Diesing, Wittwe, Fleischerg. 14, I
— Joh., geb. Schröder, Wittwe, Garteng. 8, II
Oyen, Frdr., Bürstenmacher, Steinbocksg. 2, II

P.

Paatsch, Frdr., Böttcher, Gerberg. 15, p
Pabst, Karl Wilh., Agent, Fa. **C. W. Pabst**, Königsstr. 25, II
— J. Camillo, Apotheker, Fa. **C. Pabst** (Engel-Apotheke), Kleinschmieden 9, I E
— Karl, Controleur, alter Markt 3, p
— Karl, Former, am Bahnhofe 8, III
— Aug., Handarb., kl. Wallstr. 7, I
— Karl, Maurer, Kuttelhof 2, II
— Ernst, Müller, Bäckerg. 5, p E
— Frdr., Schuhmachermstr., gr. Wallstr. 29, I
— F. Aug., Schuhmachermstr. u. Schuhwaarenhandlung, gr. Ulrichsstr. 54, II
— J. Karl, Zimmerm., am Mühlrain 1, I E
— Ludw., Zimmerm., gr. Sandberg 3, I
— Amalie, Näherin, Fleischerg. 16, III
— Amalie, geb. Rüffer, Wittwe, gr. Steinstr. 44
— Marie, geb. Schröder, Wittwe, Fleischergasse 39, II
— Emma, geb. Leisring, Wittwe, Königsplatz 2
Packbusch, Frdr., Handarb., Spitze 29, II
— Conrad, Handarb., Steinweg 19, I
Päge, Wilh., Rendant, DA3 EK66 KD70/71, Graseweg 14, I
— Elisab., geb. Seeger, Wittwe, Graseweg 14, I
Pätz, Ferd., Bierverleger, Kapelleng. 17
— Ferd., Fabrikarb., Rannischestr. 11, II
— Wilh., Former, kl. Sandberg 19 E
— Ferd., Handarb., Geiststr. 30
— Adolf, Tischler, Brunoswarte 19, II
— Ferd., Zeugschmied, Neug. 7, p
Pötzold, Gottl., Färber, am Geistthore 8b, I
— Gotth., Getreidehdlr., Leipzigerstr. 51, p E
Pagel, Aug., Assistent, Sophienstr. 10, I
— Wilh., Universitätsbote, Karlsstr. 12
Pallas, Alb., Conditor, HM BM, an d. Glauch. Kirche 13, I E
— Andr., Fuhrherr, Zenkerg. 5, I
— Karl, Fuhrmann, gr. Ritterg. 1, II
— Franz, Kreisger.-Secretär, Kassen-Controleur, und Sportel-Revisor, gr. Schloßg. 7a, I
— Herm., Rendant, gr. Steinstr. 30, I
— Karl E., Schriftsetzer, Schützeng. 2, p
— Karl, Schuhmachermstr., Unterplan 1, I
— Gust. A., Zimmerm., Hallg. 7, II
— Charlotte, geb. Zogbaum, Wittwe, Kutschgasse 2, I
Palm, Gust., Dr. phil., Lehrer, Franckensplatz 1
Pannach, Heinrich, Schuhmachermeister, EK66 KD70/71, Töpferplan 1, III
— Carol., geb. Röder, Wittwe, gr. Schloßg. 6
Pannewitz, Therese Frieder., geb. Brinkmann, Wittwe, gr. Steinstr. 50, I E
Pannier, Gottl., Kutscher, am Kirchthore 6, p
— Hedw., geb. Kaiser, Wittwe, Dachritzg. 9, I
Panse, Frdr., Drehorgelspieler, kleine Ulrichsstraße 4, II
— Wilh., Fabrikarb., Oberglaucha 40, I
— Frdr., Handarb., Mühlgraben 1, p
— Frdr., Postamtsassistent, Königsstr. 18, Sg I
— Wilh., Schiffseigner, am Mühlgraben 4, II
— Wilh., Schuhmachermstr., kl. Klausstr. 6, II
Pape, Joh. Chr., geb. Prätzsch, Wwe., Steg 1, II
Papmeyer, Wilh., Postamtsassist., Mühlweg 26, I
Paproth, Gust. Ad., Kaufm., Material-, Tabak- und Cigarrenhandlung, Hauptagent der Hamburg-Bremer Feuer-Versicherungs-Gesellschaft, alte Promenade 16b
Parade, E. Th. Wilh., Former, Unterberg 18, I
Parhysius, Karl, Locomotivführer, HM BM, hinter der Landwehr 3, I
Parnicke, Richard, Bureau-Assistent an d. Central-Werkstatt der Halle-Kasseler Eisenbahn, kl. Klausstr. 14, I
— Gottfr., Portier, am Bahnhofe 1, p
Paschke, Rud., Postamts-Assistent, gr. Klausstraße 30/31, I
Patzig, Moritz, Müller, Fleischerg. 3, II
Patzsch, Louis, Kofferträger, Blücherstr. 7b, s
— Franz, Kutscher, kl. Sandberg 8, II
— Marie, geb. Becker, Wwe., Schützeng. 9, II E
Paul, Herm., Arztgehülfe, Dachritzg. 13, II
— Aug., Handarb., Merseburger Chaussee 7d, p
— Karl, Handarb., Zenkerg. 5, I
— Albr., Handarb., Herrenstr. 16, III
— F. Moritz, Königl. Univers.-Garten-Inspector, gr. Wallstr. 23
— Wilh., Kutscher, Taubeng. 17b, s
— Aug., Kammmachermstr. und Kammwaarenhandlung, Schmeerstr. 5, E
— Christ., Kupferschmied, Thalg. 1, I

Universitäts- und Landesbibliothek Sachsen-Anhalt
urn:nbn:de:gbv:3:3-62666/fragment/page=0125

Paul, Aug., Maurer, EK66 KD70/71, Fleischergasse 38, I
— Theod., Schmied, gr. Ritterg. 9, I
— Chr. Karl, Schneidermstr., KD70/71, Brunoswarte 10b
— Elisab., geb. Gelke, Wittwe, gr. Wallstr. 23
Paulenz, Sophie, geb. Krahner, Wittwe, Karlstraße 4, II
Paulisch, Aug., Schaffner, gr. Brauhausg. 31, III
Paulmann, Jul., Kesselschmied, Feldstr. 1
Pauly, Rich., Fabrikant f. Reise- u. Jagdeffecten, Handlung seiner Leder- und Galanteriewaaren, Fa. **Richard Pauly**, große Ulrichsstraße 58, II
— Gustav, Kaufmann, Königsstr. 26, p
— F. Gust., Lehrer u. Cantor, Rathswerder 8, I E, M. 12—1
Pavelack, Gust., Stellmacher, Wilhelmsstr. 1, s
Par, Ed., Schuhmachermstr., alt. Markt 33, p E
Pechar, Jos., Kupferschmied, Thalg. 6, I
Pecht, Frdr. Wilh., Thorcontroleur, Schimmelgasse 8
Peglow, Heinr., Schneidermstr., Mittelstr. 3, p E
Pehnert, Joh. Gottfr., Zimmerm., Advocatenweg 1, s
Peißker, Ferd., Vergolder, Goldleisten-, Spiegel- u. Bilderrahmenfabrik, Barfüßerstr. 7, p E
Peltsch, Gottl., Stellmachermstr., Lilieng. 1, I E
— Daniel, Stellmachermstr., Gerberg. 14, p
Peltz, Fr. Rud., Güter-Exped.-Assist., Charlottenstraße 1, III
Penckert, Gust., Lehrer, Franckensplatz 1
Peneder, Karl, Postsecretär, Schimmelg. 3, I
Penne, Aug., Kupferschmied, Weingärten 1, II
Pentzke, Karl, Handarb., Schützeng. 19, I
Penzel, Anna, Schneiderin, Herrenstr. 11, I
Peppmüller, Felix, Dr. med., Augenarzt, am Geistthore 6a, p
— Rudolph, Dr. phil., Gymnasial-Oberlehrer, Sophienstraße 2, I
Pergande, Ernst, Kreisgerichts-Rath, ✠4, Zincks Garten 8, I
Peril, Karl, Kaufmann, Producten-, Agentur- u. Commissionsgeschäft, General-Agentur der Allg. Eisenbahn-Vers.-Gesellsch. in Berlin für Lebens-, Aussteuer- und Transport-Versich., u. Haupt-Agent der Berlin-Kölnischen Feuer-Vers.-Actien-Gesellschaft in Berlin, gr. Klausstraße 8
Perlick, Alb., Telegraphist, Herrenstr. 17, I
Pernice, Aug., geb. Niemeyer, Geh. Ober-Reg.-Raths-Wittwe, gr. Berlin 12, I E
Pernitzsch, Heinr., Posamentier- u. Knopfmachermeister, Mittelstr. 4, III
Perschmann, Ernst, Schmied, kl. Ritterg. 2, II
Perziegel, Karl, Schmied, Brunoswarte 18
Pescht, Ernst, Fabrikarb., Steg 20, I
Peßler, F. Aug., Postschaffner, Niemeyerstr. 11, I
Peter, Frz., Fleischermstr., alter Markt 17, p E
— Ernst, Glasermstr., kl. Klausstr. 12, p
— Karl, Handarb., gr. Ritterg. 13
— Wilh., Handarb., Oberglaucha 33, I
— Pius, Kaplan, Domg. 2, p
— G. Ch. Aug., Kaufmann, Tabak-, Cigarren- u. Colonialwaarenhdlg., Lager bair. Butter, Fa. **August Peter**, Rannischestr. 21, p u. II
Peter, Karl, Restaurat., Mühlgr. 4
— Frdr., Milchhändler, Breiterstr. 34, p E
— Karl, Schuhmachermstr., gr. Berlin 16a, II
— Marie, geb. Mütterling, Wittwe, Kellnergasse 4, II
Peters, Herm., Buchhalter, Schulberg 10, p
— Fr., Cigarrenmacher, Lilieng. 5, I
— Karl, Schirrmeister, Magdeburgerstr. 30, s
— Frdr., Zimmerpolier, Mühlweg 25, p E
Petersen, Herm., Buchhdlr. u. Antiquar, Schulberg 17/18, E
— Chr., Former, Leipzigerstr. 81, p
Petri, Herm., Postpractikant, Harz 17, I
Petsche, Herm., Briefträger, a. d. Moritzkirche 5, II
— Louis, Werkführer, Klausthor-Vorstadt 12, I
— Joh., geb. Poppe, Wittwe, an der Moritzkirche 5, Hg II
Petz, Karl, Schneidermstr., Rathhausg. 13, Hg p
— Pauline, geb. Starke, Näherin, kleiner Sandberg 15, I
Petzerling, Andreas, Commissionär, gr. Ulrichsstraße 52, Hg I
Petzke, Aug., geb. Paul, Wittwe, Bocksh. 10, p
Petzold, Paul, Gürtler und Neusilberarb., kleine Ulrichsstr. 1b, p
— Karl, Kofferträger, Neustadt 6, III
— Franz, Lehrer, Franckensplatz 1
— Louis, Restaurateur, alte Promenade 4
— Karl, Weichensteller, Kanzleigasse 2, I
Petzsche, Herm., Buchbindermstr. u. Galanteriewaarenarb., Mittelstr. 15, II
Peucker, Aug. E. H., Rendant der neupr. Knappschaftskasse, HM DA3, Thorstr. 3, I
Peupelmann, Louis, Posteonducteur, HM BM DA2, an der Moritzkirche 1, II
Peuschel, Marie, geb. Schliack, separ., gr. Steinstraße 62, II
Pfabe, J. F. Lisette, geb. Senff, Wittwe, Rentiere, gr. Ulrichsstr. 8, I
Pfännersch. Salinen- und Bergwerks-Verwaltung, Klausthor-Vorstadt 19
Pfaff, Louise, geb. Jacobs, Oberamtmanns-Wwe., Barfüßerstr. 10, I
Pfaffe, Karl Franz, Kaufmann, Leipzigerstraße 60, I E, Landes-Producten- und Oel-Raffinerie-Geschäft, Haupt-Agentur der Köln. Feuerversicher.-Gesellschaft „Colonia" und der Köln. Hagelversicherungs-Gesellschaft, in Fa. **Weise & Pfaffe**, Leipzigerstr. 60, p
— W. Otto, Prediger u. Inspector der Waisen-Anstalt, Franckensplatz 1
Pfahl, Gust., Hutmachermeister, Lager von Filz- u. Seidenhüten, Filz- u. Schrotenschuhen, Leipzigerstr. 12, p
Pfanne, Heinr., Diaconus zu U. L. F. u. Garnisonpfarrer, an d. Marienk. 2, I, V. 10—11
Pfannenberg, Ros., Hospitalitin, am Hospitale 1
— Alwine, geb. Scheffler, Wittwe, gr. Ulrichsstraße 50, IV
— Christ., geb. Thiele, Wwe., Fleischerg. 33, p E
— Amalie, geb. Arnold, Wittwe, Leipzigerstr. 10
Pfarr, Adam, Kartenmacher, kl. Brauhausg. 3, I
Pfau, Heinr., Handarb., Jägerplatz 14, III
— Rud., Schneidermstr., Saalberg 20, I
— Wilh., geb. Kleinlein, Wwe., Bockshörner 10
Pfaul, F. Karl, Zimmermstr., Töpferplan 10, I

Universitäts- und Landesbibliothek Sachsen-Anhalt
urn:nbn:de:gbv:3:3-62666/fragment/page=0126

Pfautsch, A. Herm., Conditor u. Pfefferküchler, gr. Steinstr. 7, p E
— Herm., Kofferträger, Fleischerg. 32, I
— Karl, Messerschmied, Domplatz 6, Hg
Pfeffer'sche Buchhandlung, Brüderstr. 14, p
Pfeffer, Carl Ernst Moritz, Herzogl. Sächsischer Commissionsrath, Buchhändler, Fa. **C. E. M. Pfeffer**, Hauptagent der Frankfurter Feuer- u. Lebensversicherungs-Gesellsch. „Providentia" Brüderstr. 14, III E
— Ludw., Schneidermeister., Moritzkirchhof 10, II
Pfeiffer, Rich., Stations-Assistent, am Bahnhofe 1, p
— Gust., Bremser, gr. Sandberg 3
— Rich., Fleischermstr., gr. Schlamm 6, p
— Aug., Fleischermstr., gr. Schlamm 6, I E
— Ad., Fleischermstr., gr. Schlamm 6, I
— Wilh., Former, am Bahnhofe 8, III
— Gottfr., Handarb., Breitestr. 18, I
— Gottl., Handarb., Liliengasse 4, II
— Gottl., Handarb., Unterberg 8, p E
— Karl, Handarb., Unterberg 8, I
— Karl, Handarb., Ackerstr. 1, p
— Frdr. u. Aug., Handarb., Unterberg 8, I
— Aug., Handarb., gr. Märkerstr. 23, II
— F., Kaufmann, Procurist der Firma A. Wernicke, Niemeyerstr. 4, I
— F. Karl, Glas-, Porzellan- u. Steinguthdlg., an der Moritzkirche 3, p E
— Louis, Locomotivführer, Berggasse 2, I
— Frdr., Schaffner, gr. Ulrichsstr. 52, I
— Karl, Schuhmachermstr., kl. Sandberg 5, I
— Gottl., Schuhmachermstr., Oberglaucha 35, I
— Karl, Zimmerm., Harz 45
Pfeil, Karl, Handarb., gr. Ritterg. 8
Pfennigdorff, Frdr., Buchdruckerei-Factor, gr. Schloßg. 12, p
— Alb., Korbmachermstr., Bockshörner 9, III
— Theod., Schriftsetzer, gr. Ritterg. 3, II
Pfennighaus, Caroline, geb. Meiling, Wittwe, 3. Vereinsstr. 3, II
Pfennigsdorf, Wilh., Handarb., Mittelwache 9
— Karl, Korbmacher, Steg 21
— Ferd., Korbmachermstr., Gommerg. 9, II
— Aug., Maurer, an der Baderei 3, II
— Frdr., Schlosser, Harz 41, I E
— Alb., Schriftsetzer, Fleischerg. 30, p
— Wilhelmine, geb. Neumärker, Wittwe, Weingärten 28, p
— Christ., geb. Menzel, separ., gr. Wallstr. 37, I
Pfitzmann, Karl, sen., Möbelfuhrwerks- und Droschkenbesitzer, Brunoswarte 16a, p E
Pflaumbaum, Emma, Fräulein, Königsstr. 36, II
Pflaumer, Wilh., städt. Kassen-Controleur, Schmeerstr. 27, II, M. 1—2
Pflug, Wilh., Bank-Kassendiener, DStK AK KD64, DA3, Brüderstr. 10, I
— Herm., Kaufmann, Barfüßerstr. 15, II, dessen Papier- u. Schreibmaterialienhandlung Kleinschmieden 10
— Wilh., unverehel., gr. Steinstr. 53, II
Pfohl, Marie, geb. Thomas, Wittwe, Graseweg 1, II
Pfotenhauer, Ernst, Kreis-Gerichts-Rath a. D., gr. Märkerstr. 6, I
— Jul. u. Hortensie, unverehel., Kleinschm. 6, III

Pfützner, A. Wilh., Magistrats-Secretär, dessen Frau, Gehülfin des Frauenvereins für Waisenpflege, Marktplatz 1, II
Pfund, Gottfr., Brauer, Böllberger Weg 1, II
— Frdr., Tischler, Bockshörner 10, I
Philipp, C. A., Kaufmann, Fabrik von Zeichnen-, Maler- u. Comtoir-Utensilien, Hauptagent der Preuß. National-Versicherung in Stettin, Feuer- u. Strom-Versicherung, der Lebens-Versicherungs-Gesellschaft „Germania", der Allgemeinen Unfall-Versicherungs-Bank in Leipzig und der National-Vieh-Vers.-Gesellschaft zu Kassel, Domplatz 5, p, V. 8—12, N. 2—6
— Joh., geb. Dölitscher, Rechnungr.-Wittwe, Domplatz 5, II E
— Emilie, geb. Henning, Wittwe, Fischerpl. 3, II
Philippi, Clara, geb. Hoffmüller, Dr.-Wittwe, Leipzigerstr. 3, III
Physikalisches Institut der Königl. Universität, Jägergasse 2
Physiologisches Institut der Königl. Universität, Harz 49, p
Piantyseck, Karl, Feuermann, Mühlweg 26a
Pieglowsky, Heinr., Klempnermstr., Bahnhofsstraße 2, I
— Karl, Locomotivführer, Karlstraße 11, I
— Aug., geb. Billhardt, Wittwe, Gardinenstecherin, Barfüßerstr. 11, I
Pielstein, Frdr., Schuhmachermstr., Leipzigerstraße 27
Pietschmann, Julius, Fabrikarb., am Geistthore 8, I
Pietzner, Wilh., Postschaffner, Spitze 33
Pietzsch, Emil, Uebergangs-Controleur, Böllberger Weg 1, I
— Leop., Goldarb., Juwelen-, Gold-, Silber- u. Alfenide-Waaren-Geschäft, Leipzigerstr. 11, p
— Ferd., sen., Schmiedemstr., Dachritzg. 3, p E
— Frdr., jun., Schmiedemstr., Dachritzg. 3, I
— Fr. Karl, Schmiedemstr., Kellnerg. 9, I E
— Emma, geb. Falley, Wwe., Mittelwache 14, III
Pilarik, Carol., geb. Tiedge, Prediger-Wittwe, am Geistthore 15, I
Pilling, Gottfr., Steinsetzer, Brunneng. 6, p E
Pillsing, Herm., Schuhmachermstr., Moritzkirchhof 10, I
Pilz, Marie, geb. Picht, Wittwe, Leipzigerstr. 83, III
Pimps, Wilh., Secretär, Delitzscherstr. 2, p
Pinkow, Christ., Weinküfer, gr. Schlamm 10b
Pinkwart, Heinrich, Bremser, Merseburger Chaussee 15, Hg I
Pinner, Elias, Handelsm., kl. Sandberg 5, II
Pinquardt, Hugo, Kartenmacher, Kuttelhof 2, p
— Aug., geb. Staub, Förster-Wittwe, Kuttelhof 1, II
Pintus, Samson, Kaufmann, Seiden- u. Modewaaren-Handlung, Fa. **S. Pintus**, Marktplatz 24, I E
— Ad., Kaufmann in Fa. **S. Pintus**, Marktplatz 24, II
— Ed., Kaufmann in Fa. **S. Pintus**, Marktplatz 24, I
Pippert, Aug., Restaurateur, Königsstr. 15, I
Pirl, Aug., Schuhmachermstr., Geiststr. 58, Hg I
— Frdr., Seilermstr., gr. Steinstr. 29, p E
Pirschky, Wilh., Tischlermstr., Steg 17, Hg II

Universitäts- und Landesbibliothek Sachsen-Anhalt
urn:nbn:de:gbv:3:3-62666/fragment/page=0127

Pistorius, Rich., Königl. Oberbergamts-Secretär, Klausthor-Vorst. 11, I
— Julius, Salinen-Buchhalter, Klausthor-Vorstadt 16, p
Pitschke, Gust., Bahnarb., Mühlgraben 9, s
— Dagob. C. F., Lehrer, Rannischestr. 3, II
— Aug., Schlosser, Magdeburgerstr. 43, p
— Henr., unverehel., Schützeng. 19, II
Pitsch-Schröner, Ernst, Rittergutsbesitzer und Landwehr-Lieut., Hedwigsstr. 5
Pitzler, Frdr., Metalldreher, Luckeng. 10, p E
Pitzschke, Gottfried, Bäckermeister, gr. Märkerstraße 17, p E
— Christoph, Müller, Kellnerg. 5, I
— Franz, Rentier, Franckensstr. 4, I E
— Fr. Wilh., Sattlermeister, HM BM LDA, Fleischerg. 38, p E
— Aug., Stellmachermstr., alte Promen. 14b, E
— Marie, geb. Glöbe, separ., kl. Schlamm 12, II
Placke, Georg, Kaufm., ✠1, Hedwigsstr. 12
Plätzsch, Wilh., Handarb., Landwehrstr. 5, I
— Aug., Handarb., Pfännerhöhe 11
Plahnert, Frdr., Zimmerm., Unterberg 24, II
— Christoph, Zimmerpolier, Harz 38, II
Planer, Wilh. Aug. Karl, Kaufmann, Band-, Zwirn-, Garn- und Posamentierwaaren-Handlung in Fa. **Franz Grohmann**, Kleinschmieden 1, Privatw. Wilhelmsstr. 16, II
Planert, Karl, Seilermstr., Herrenstr. 2, p E
Plate, Chr., geb. Rothe, Wittwe, Fleischerg. 14, p
Platen, Frdr., Schiefer- und Ziegeldecker, Weingärten 17, p
Plathe, Karl, Tischler, Geiststr. 28
Plato, Gust., Schmiedemstr., gr. Steinstr. 32, p
— Herm., Zimmerm., Mühlg. 3
Plenz, Karl, Krankenwärter, Domplatz 4, p
Pleßke, Erdm., Postsecretär, KD70/71, Mühlweg 29, II
Plier, Franz, Schneidermstr., kl. Schlamm 6, p E
Plötz'sche Buchdruckerei, gr. Ulrichsstr. 19
Plötz, Karl, Handarb., Ludwigsstr. 3, I
— Ernst, Lohndiener, Neustadt 5
— C. Herm., Privatm., Moritzzwinger 11, I E
— F. Wilh., Schneidermstr., Brunoswarte 13, II
— Karl, Schneidermstr., Spitze 11, III
— Gottl., Zimmerm., Steinweg 19, p
— Alb., Zimmerm., Königsplatz 2, s
— Reinh., Zimmerm., Schützeng. 11, I
— Christiane, geb. Kutscher, Wittwe, Moritzzwinger 11, I
— Emilie, Näherin, kl. Märkerstr. 5, II
— Frieder. u. Louise, Schneiderinnen, Dachritzgasse 14, II
Ploß, Henriette, geb. Eichler, verw. Regierungs-Secret., Harz 37, I
Pochhammer, Aug., geb. Gräfe, Geh. Ob.-Finanzraths-Wittwe, Sophienstr. 8, I
Podschadly, Wilh., Schmied, Spitze 21, II
Pöge, Ernst, Uhrmacher u. Uhrenhandlg., Leipzigerstraße 109, p, Privatwohnung Rathhausgasse 3/4, II
Pöhnitzsch, Herm., Polizei-Secretär, Redacteur des Adreßbuches für Halle u. Giebichenstein, Magdeburgerstr. 4, p
Pönicke, Sophie, geb. Förtsch, Wittwe, gr. Ulrichsstraße 34
Pönitsch, Frder., geb. Lüders, Wwe., Hallg. 8, I
— Frder., geb. Hirsch, Wwe., Graseweg 20, I E
Pöschel, Aug., Postschaffner, Franckensstr. 4, I
Pöschl, Jos., Bettfedernhdlr., gr. Steinstr. 24, I
Pötsch, Wilh., Böttchermstr., Taubeng. 7, II
— Alb., Böttcher, Steinweg 19, p
— C. Otto, Handarb., Magdeburgerstr. 51, II
— Ferd., Handarb., Weingärten 9, I
— Wilh., Handarb., Brüderstr. 4
— Ferd., Kesselschmied, am Geiststhore 8, p
— Ferd., Schneidermstr., Breitestr. 18, p
— Karl, Schuhmacher, Fleischerg. 33, II
— Frdr., Stellmachermstr., Scharrng. 12, p
— Christ., geb. Otto, Wittwe, Ludwigsstr. 10
— Marie, geb. Albig, Wittwe, kl. Ulrichsstr. 4, II
Pohl, Theod., Maschinenbauer, Lindenstr. 7, p
— Clara, geb. Köcher, Majors-Wittwe, gr. Ulrichsstraße 47, II
Pohland, Heinr., Stellmachermstr., v. d. Steinthore 10, I
Pohle, Heinr., Former, kl. Sandberg 19
— Wilh., Stellmacher, Graseweg 9, III
— Herm., Steinhauer, Spitze 9, II
— Alb., Zimmerm., Lilieng. 3, p
— Frieder., geb. Hahn, Wittwe, Lilieng. 3, p
Pohlemann, C. Aug., Kaufm., Brunoswarte 12
Pohlenz, Paul, Buchhändler, Kapelleng. 15, I
Pohley, August, Maschinenführer, Landwehrstraße 18, II
— Franz, Sattler, Brunoswarte 15, p
— Marie, geb. Wohlfarth, Wittwe, Brunoswarte 15, II
— Antonie, geb. Bobardt, Wittwe, Obergl. 14, I
Pohlmann, Aug., Postschaffner, Brüderstr. 12, I
— Karl F., Secretär, Mittelstr. 16, I
— Ottil., geb. Wernicke, Pastor-Wittwe, Königsplatz 6, p
Polack, Wilh., Werkführer, am Bahnhofe 9, I
Polascheck, Adolf, jun., Blech- u. Pfannenschmiedemeister, KD70/71, Bechershof 6, p
— Ed., Handarb., Marktplatz 15, Hg I
— Joh. Jos., Privatmann, Bechershof 6, I E
— Caroline, geb. Eichhorn, Wittwe, Jägerplatz 1b, s
Polenz, Aug., Zimmerm., gr. Schloßg. 12, II
Poley, Theod., Handarb., Martinsg. 8/9, I
Politz, Aug., Bremser, Kuttelhof 4
— Jul., Fabrikant, Fa. **J. Politz**, Hospitalpl. 7, I
— Aug., geb. Kamprath, Wwe., Weidenplan 4a, p
— Bertha, geb. Ziegler, Wwe., Zapfenstr. 17a, I
Pollack, Wilh., Fabrikarb., Fleischerg. 31, II
Polster, Gottfr., Kaufmann, Mehl- u. Productengeschäft en gros, Fa. **Krüger & Polster**, gr. Berlin 10, I E, Comptoir im Hofe p
Polter, Gottl., Schuhmachermstr., große Ritterg. 11, III
Pommer, Heinr. G., Klempnermstr., Geiststr. 66, p E, vom 1. April am Geiststhore 4 E
— Heinr., Schlosser, Bockshörner 10, II
— Jul., Schneidermstr., Brunnenplatz 10
— Aug., Schuhmachermstr., Luckeng. 11, I
— Henr., unverehel., Geiststr. 66, II
— Ottilie, geb. Stellmacher, Wittwe, vor dem Steinthore 1
— Frieder., geb. Olberg, Rentiere, Königsplatz 6, I E

Universitäts- und Landesbibliothek Sachsen-Anhalt
urn:nbn:de:gbv:3:3-62666/fragment/page=0128

Pommer, J. Marie, geb. Große, Wittwe, Milchhändlerin, Brunnenplatz 10, p E
Pommnitz, Wilh., Kreisgerichtsbote, Spitze 29, I
Ponath, Franz, Färbermstr., U. Ulrichsstr. 8 E
Popiel, Emil, Schmied, Liebenauerstr. 14, I
Poppe, Emil, Brauereibes., Harz 48, p E
— Hattem., Brauereibes., Harz 48, I
— Hugo, Zimmermstr., Blücherstr. 7a, I E
— Aug., Rentiere, unverehel., Bahnhofsstr. 2, p E
— Emilie, geb. Voigt, Wwe., Landwehrstr. 9, II
— Kathar., geb. Türks, Wittwe, Rannische-straße 4, II
— Marie, geb. Keßler, separ., Spiegelg. 9
Poppendieck, Aug., geb. Meyer, Prediger-Wwe., gr. Schloßg. 13
Porsche, Carol., Putzgeschäft, gr. Steinstr. 1, p
Portius, Hugo, Kr.-Ger.-Actuarius, Lindenstraße 26, II
— Franz, Maurer, Unterplan 8, p E
— Frz., Schuhmachermstr. und Handelsmann, an der Halle 18, p
Poschmann, Joh., Schmied, Geiststr. 56, II
Posern, Ad., Schmied, Gommerg. 2a, II
Pospichal, Wilh., Stroh- u. Filzhut-Fabrikant, gr. Ulrichsstr. 52, p
Post-Amt (Ober), gr. Steinstr. 54
Post-Amt (Eisenbahn Nr. 29), Königsstr. 17, I
Pott, Aug. Frdr., Dr. phil. u. ord. Prof., ⊡3 (RSt2), Magdeburgerstr. 2, II
— H. Richard, Dr. med., pract. Arzt, Sec.-Lieut. im Landw.-Rgt. Nr. 27, ⊞2, EK66, KD70/71, Domplatz 4, I, V. 8—9, N. 12—2
Potz, Frdr., Handarb., Kapelleng. 7, III
— Henr., Wirthschafterin, Brunoswarte 15, I
Potzelt, Wilh., Getreidehdlr., offizieller Börsenmäkler, Fa. W. Beeck & Potzelt, Klausthorstraße 10/11, p
— Herm. Karl Wilh., Kaufm., Fa. **Hermann Potzelt**, Klausthorstr. 10/11, I
— Karl, Mechanikus, mechan. Magazin u. Werkstatt in Fa. E. Potzelt, Barfüßerstr. 4, E
— Fr. Karl, Hausbesitzer, Klausthorstr. 8a, I E
Prätorius, J. Karl sen., Nagelschmied, Unterplan 5, I E
— W. Theod., Zimmerm., Unterplan 5, p
— A. Karl jun., Zimmerm., Invalide, Unterplan 5, I
Prätsch, Wilh. Aug., Restaurat., Königspl. 6, s
— Sophie, geb. Quehl, separ., Unterberg 7, II
Prahmer, Wilh., Amtmann, Landwehrstr. 8, I
Prasse, Karl, Schuhmachermstr., Grasew. 24, III
Prautsch, Ed., Dienstmann, Hirteng. 12, I
— Wilh., Handarb., Kanzleig. 3, II
Prautzsch, Marie, geb. Litzkendorf, Wittwe, Baderei 3, I
Preil, Alwine, geb. Rodemann, Pastor-Wittwe, Neustadt 7, I
Preißer, Frdr., Bremser, Rathhausg. 11, I
Preller, Frz., Monteur, Magdeburgerstr. 2, III
— Alb., Tischlermstr., Hallgasse 6, I
— Frdr. Wilh., Tischlermstr., Bärgasse 9
Presch, Karl, Buchhalter, Königsstr. 20b
Pressewall, Arnold, Schneidermstr., Schmeerstraße 24, I
Preßler, Frz. Theod., Königl. Bergmstr. a. D., Lindenstr. 21, p E
Preßler, F. Wilh., Brauereibes., Fa. **F. W. Pressler**, Herrenstr. 13, E
— Karl, Kaufmann, Dampfstärkefabrik, Fa. **C. Pressler**, Herrenstraße 21, p E
— Aug. Theod., Fabrik chemischer Producte und Stärkefabrik, Fa. **Theodor Pressler**, Wörmlitzerstr. 2, E
— Alb. Theod., Kaufm., Braunkohlenformerei- und Waaren-Agenturgeschäft, Fa. **Albert Pressler**, Landwehrstraße 17, II, V. 12—2, N. 5—7
— H. Alb., Rentier, Geiststr. 48, I
— Adelh., geb. Bornschein, Wittwe, Herrenstraße 21, I
— Anna, geb. Wendenburg, Wittwe, Rentiere, Louisenstr. 10, p
Pretsch, Ed., Handarb., Oberglaucha 6, I
— Gust., Handarb., Unterberg 7, II
— Karl, Maurer, Saalberg 8, I
— Karl, Tischler, gr. Steinstr. 27/28, II
— Bertha, geb. Huber, Wittwe, große Steinstraße 27/28, II
— Joh., geb. Scherkow, Wittwe, Unterberg 10, I
Preuß, Gust., Dienstmann, Langeg. 6, p
Preuße, Andr., Oberbergamts-Kastellan, HM DA2, kl. Klausstr. 12, p
— Karl, Fabrikarb., Moritzkirchhof 10, I
Preußer, Wilh., Uhrmacher, Rathhausg. 11
Preußer, Wilh., Bremser, Königsstr. 30, Sg I
Priese, Emilie, Näherin, gr. Märkerstr. 7, I
— Henr., geb. Benediger, Wittwe, Bergg. 4, II
Prinz, Vict., Stärkefabrik., Langeg. 21, p E
— Karl, Ziegelmstr., a. d. Schwemme 3, p
— Carol., geb. Müller, Wittwe, kl. Brauhausgasse 15, III
Pritschke, Wilhelmine, geb. Nöricke, Wittwe, Rathhausg. 17, p
— Erdm., geb. Krippendorf, Wittwe, Unterberg 13, II
Probst, Fr. Wilh., Handarb., Feldstr. 6, E
— Ed., Handarb., gr. Steinstr. 32, I
— Karl A., Kaufmann, gr. Steinstr. 6, III
— Wilh., Schaffner, Lindenstr. 6, Sg I
Probsthain, Karl, Handarb., Schimmelg. 6
Probsthein, Wilh., Schneider, Luckeng. 10, p
Pröhl, Hermann, pens. Feldwebel, ⊙ EK66 KD70/71, Freudenplan 2
Pröller, Ida, geb. Bocke, Förster-Wittwe, kleine Ulrichsstr. 26, II
Prömper, Karl, Kutscher, EK66 KD70/71, Dachritzgasse 5, II
Pröpper, Aug. H., Kaufmann, Steinkohlen-, Coaks- u. Braunkohlen-Geschäft, Fa. **A. Pröpper**, Magdeburgerstr. 3, p
Pröschel, Aug., Kaufmann, Martinsgasse 20, II
Pröve, Wilh., Stellmachermstr., Spiegelg. 9, I E
Proft, Gust., Restaurateur, Unterberg 7, p
Prosniewsky, Alb., Buchhalter, Geiststr. 47, I
— Wilh., Damenschneidermstr., gr. Schlamm 8, I
Prosor, J. Ferd., Colporteur, kl. Wallstr. 6, III
Protzewitz, Karl, Auszügler, Schülershof 9, I
— Karl, Maurer, Schülershof 9, I E
Prozell, Frdr., Klempner, Feldstr. 8, I
Pudor, Max, Postamts-Assist., Martinsberg 1
Püchel, Louis, Handelsm., Rannischestr. 10, p
— Frdr., Maurer, hinter dem Harze 3, I

Püchel, Carol., geb. Götze, Wittwe, Bäckergasse 6, p
Püschel, s. a. Büschel
— Louis, Briefträger, Herrenstr. 11, p
— Reinh., Fabrikarb., Schützeng. 2, I
— Karl, Modellmeister, Merseb. Chaussee 11, p
— Ludw., Oeconom, Leipzigerstr. 24
— Omar, Restaurateur, gr. Märkerstr. 9, p
— Frdr., Schuhmachermstr., Bölberg. 3, p
Puff, G., Gärtner, Feldstr. 4, I E
— Wilh., Handarb., Feldstr. 4, p
— Pauline, geb. Wipplinger, Wittwe, Geiststraße 55, p
Puhlmann, R. Heinr., Locomotivführer, Landwehrstr. 16, II
Puls, Otto, Redacteur der Halleschen Zeitung (G. Schwetschke'scher Verlag), Secretär der Handelskammer zu Halle ꝛc., Brüderstr. 16, II
— Joh., geb. Beegen, Wittwe, Blücherstr. 5, II
Pultz, Franz, Kesselschmied, Schülershof 16, II
Pupke, Amalie, geb. Drönenwolf, Wittwe, Schulberg 19, I
Puppe, Karl, Handarb., alter Markt 4, I
— Christ., Salzsieder, alter Markt 4, p
— Franz, Siedemstr., Lilieng. 12, I
— Alwine, Waschfrau, Bockshörner 9, III
Puppel, Marie, geb. Rimpau, Wittwe, Rentiere, am Kirchthore 10, I E
Puppendick, J. Karl, Buchbindermstr. u. Papierhandlung, Rannischestr. 10, p E
— Ferd., Glasermeister, Glas-, Porzellan- und Steingutthdlg., Leipzigerstr. 70, p E
— Friedrich, Horndrechslermeister, Leipzigerstraße 82, III E
— Herm., Horndrechslermstr., Leipzigerstr. 82, p
Pursche, Heinr. Ad., Kaufmann, Weingroshandlung, Fa. **Gebr. Pursche**, HM, Merseburger Chaussee 13, I E
— Rob., Kaufmann, Merseb. Chaussee 12, p E
Putsche, Otto, Fleischermstr., Leiterg. 1, p E
Puttfarken, Carsten, Reifmacher, Weing. 10, p
zu **Puttlitz**, Math., Baronin, geb. v. Grävenitz, Wittwe, Harz 9, I
Putze, Frdr., Handarb., Königsstr. 20
— Karl, Zimmerm., Feldstr. 9, p E
Putzi, Georg, Schmied, Mühlweg 30, p

Q.

Quaas, Ernst, Stellmacher, Brüderstr. 8, auch gr. Steinstr. 62, Sg p
Quasebarth, Frdr., Fabrikarb., Luckeng. 17, p
Quandt, Karl, Schuhm., Mittelwache 6
— Wilh., Schuhmachermstr., Kellnerg. 8
Quappe, Heinr., Handarb., Brunneng. 2, I
Quehl, Karl, Handarb., Kuttelhof 4, II
— Frdr., Postamts-Assist., Lindenstr. 7, I
Queitsch, Marg., geb. Dippold, Wittwe, Putzmacherin, kl. Ulrichsstr. 35, II
Quellmalz, Aug., Schuhmachermstr., Bocksb. 3, p
— Frdr., geb. Hennicke, Wittwe, Bocksb. 3, p
Quente, Ferd., Drechslermstr., Steg 2, p E
— Ad., Malermstr., Kaulenberg 3, p E
— Karl, Zimmerm., Mittelstr. 20
— Wilh., Zimmermstr., Trödel 17, III
— Rosine, geb. Schöbel, Wittwe, Brunosw. 4, II
Quenzel, Karl, Gefangenwärter, Marktpl. 18
Querfurt, Wilh., Korbmacher, gr. Brauhausg. 2
Querg, Wilh., Handarb., Bäckerg. 9, I
Querner, Joh. Frdr. Wilh., Kaufm., Material-, Tabak-, Cigarren- und Produkten-Handlung, Fa. **Wilhelm Querner**, gr. Ulrichsstr. 46, p E
Quick, Karl, Schuhmachermeister, gr. Brauhausgasse 2, I
— Ernst, Tischler, Harz 26, I
— Bertha, geb. Koch, Wittwe, Trödel 12, p
Quingue, Karl, Postbeamter, kl. Berlin 3, Hg I
Quirin, Alwine, geb. Herrmann, Wittwe, kleiner Schlamm 13, II E
Quittenbaum, Louis, Gastw. z. „blauen Hecht", Bärg. 8, p E

R.

Raab, Wilh., Bolzenschütze, gr. Ritterg. 3, I
Raake, Karl, Schmiedemstr., kl. Klausstr. 5, I
Raatsch, Amalie, geb. Krätschmer, Lehrer-Wwe., kl. Brauhausg. 17, I
Rabe, Frdr., Bahnwärter, Mauerg. 12, I
— Gottl., Handarb., Brunneng. 10, II
— Karl, Kreisgerichts-Kastellan, BM, kl. Steinstraße 8, p
— Wilh., Rentier, Schmeerstr. 17, III
— Fritz, Siedemstr., Martinsberg 7, s
— Rob., Tischlermstr., Schmeerstr. 17, II E
— Henr., Näherin, gr. Ritterg. 9, II
— Marie, geb. Gerber, Gärtner-Wittwe, Herrenstraße 6, I
— Frieder., geb. Stallknecht, Wittwe, Niemeyerstraße 2, p
— Frdr., geb. Ulrich, Wittwe, Zapfenstr. 12, I
Rabenhold, Frdr., Hutmachermstr., Zapfenstraße 3
Rabes, Gottfr., Fleischermstr., Schulg. 8, p E
— Anton, Steinsetzer, Königsstr. 22/23, III
— Christ., geb. Kötscher, verw. Prem.-Lieutenant, Leipzigerstr. 13
Rabitz, A., Gießmeister, Merseb. Chaussee 10b
— J. Fr., Korbmachermstr., Hallg. 1, p E
— Joh., unverehel., Unterberg 1, p E
— Aug., Schneiderin, an der Halle 19, I
Rabsch, Aug., Sattlermstr., gr. Steinstr. 12, p
Rackwitz, Frdr., Kreisgerichts-Secretär, Königsstraße 17, II
— J. Gottl., Fabrikarb., Königsstr. 37, s
v. Radecke, Karl, Justizr., Rechtsanw. u. Notar, gr. Steinstr. 15, I
— Caroline, geb. v. Brockhusen, Rentiere, v. d. Steinthore 3, p
Radegast, Frdr., Fabrikarb., Oberglaucha 13, I
Rademacher, Steph., Handarb., Kanzleig. 3, II
Rader, Wilh. u. Louis, Töpfer, Liebenauerstraße 5a, I
— Sophie, geb. Heinicke, Wittwe, Liebenauerstraße 5a, E
— Emilie, geb. Zänker, Näherin, alter Markt 16, p
Radestock, Otto, Stuhlflechter, Lilieng. 2, II
Radtke, Ignat., Schneider, gr. Ritterg. 8, II
Rähse, Hugo, Dr. phil., Gymnasiallehrer, neue Prom. 11, I, M. 1—2
v. Rahden, Ernst, kurländ. Edelmann, am Geistthore 14, I

Universitäts- und Landesbibliothek Sachsen-Anhalt
urn:nbn:de:gbv:3:3-62666/fragment/page=0130

Rahm, Karl, Gießmeister, Schimmelg. 6
Ramann, G. Wilh., Oberaufseher der öffentlichen Straßenbeleuchtung, Mühlweg 3, s
Ramm, Wilh., Schuhm., Schmeerstr. 23, I
Rammelt, Gottfr., Hofmeister, Franckensstr. 1
— Wilh., Handarb., Moritzkirchhof 10, I
Ranft, Frdr., Handarb., gr. Berlin 14
Range, Aug., Kaufmann, Tapeten-Fabrikant, gr. Märkerstr. 13, p
v. Rango, Alb., Oberst z. D., KO, Königsstraße 13, II
Ranke, Hans, Dr. med., pract. Arzt, Dompl. 4
Ranneberg, Ernst, Handarb., Steinbocksg. 5, III
v. Rantzau, Woldemar, Großherzogl. Mecklenb. Schwerinscher Amtmann a. D., EK66, Magdeburgerstr. 26, I
Raymund, Karl, Strafanstalts-Geistlicher, am Kirchthore 16, II
Rappack, Wilhelm, Handarbeiter, gr. Ulrichsstraße 51, Hg I
Rappmann, Wilh., Handarb., Lilieng. 3, II
Rappold, Jul., Bureau-Vorsteher, große Wallstraße 6, p
Rappsilber, Emil, Heilgehülfe, KD70/71, Steinweg 31, p
— Rob., Maler, kl. Brauhausg. 10, II
Rapsilber, J. Chr., Gymnasial-Lehrer a. D., Scharrngasse 13, I
— Frdr., Fabrikarb., Schülershof 16, I
— Karl, Handarb., Hirteng. 4, I
— Chr., Handarb., Saalberg 9, I E
— Frdr., Handarb., Zenkerg. 1
— Karl, Maurer, KD70/71, Saalberg 9, I
— Gust., Maurer, Weingärten 3, I E
— Alb., Restaurat., jetzt Privatmann, EK66 KD70/71, Mittelwache 14, I
— Wilh., Schlossermstr., Hallg. 8, p E
— F. W. Karl, Tapeten-, Rouleaux- u. Wachstuchhdlg., gr. Klausstr. 4, I E
— Herm., Tischler, am Mühlrain 2, I E
— F. A. Theodor, Tischlermeister, Pfännerhöhe 9, p E
— Frdr., Ziegeldecker, Böllberger Weg 6
Raschick, Sophie, geb. v. Schlieben, Pastor-Wwe., Magdeburgerstr. 45, p
Raschke, Frdr., Hospitalit, am Hospitale 1
Raspe, Rob., Handarb., Oberglaucha 13, II
— Gotth., Schneidermstr., dessen Frau Hebamme, Bergg. 1, p
— Frdr., geb. Neumann, Wittwe, kl. Klausstr. 5
— Auguste, geb. Biedernagel, separ., Brunoswarte 3
Rast, Heinr., Güterbodenarb., Delitzscherstr. 2, s
— Gottfr., Handelsmann, Oberglaucha 17, I
Rath, Gottl., Schaffner, Töpferplan 10, II
Rathcke, Frdr. Wilh., Kaufmann, Material-, Colonial- und Messingwaaren-Handlung, Fa. **Wilhelm Rathcke**, Brüderstraße 8 E, auch gr. Steinstr. 62, p
— Karl, Kaufmann, Fleischerg. 25, II E
— Wilh., Schlosser, Martinsg. 16, I
Rathskeller, der, Marktplatz 2
Ratsch, Frdr., Hausknecht, Ranniischestr. 4, p
— Ferd., Handarb., Mühlgraben 9
Ratzsch, F. Chr., Schuhmachermeister, Lilien gasse 3, p E
Rau, Reinh., Schneidermstr., Spitze 22, I
— Carol., geb. Schüttel, Steueraufseher-Wittwe, Dachritzg. 13, II
Rauchfuß, Wilh., Brauereibes., Fa. **Wilhelm Rauchfuss**, kl. Berlin 2, I E
— Herm., Dampf-Bierbrauereibes., Fa. **Hermann Rauchfuss**, gr. Brauhausg. 8, E
— Heinr., Dienstmann, kl. Brauhausg. 16, p
— G. W. Karl, Expedient, Graseweg 4, I
— K. F. Herm., Pförtner im botanischen Garten, gr. Wallstr. 23, s
— Gottl., Schuhmachermstr., dessen Frau Friederike, geb. Hilpert, Blumenhändlerin, Marktplatz 15, Hg p
— Karl, Schuhmachermstr., Graseweg 4, p E
— Marie, unverehel., Breitestr. 39
— Louise u. Therese, unverehel., Brunosw. 5, I
— Auguste, geb. Brauer, Leipzigerstr. 33, II
— Elvira, geb. Finsterwalder, Gymnasiallehrer-Wittwe, Taubeng. 14, I
Rauchhaupt, Fr., Schmied, Steinbocksg. 1, III
v. Rauchhaupt, Wilh., Maj. a. D., Johanniter-Rechts-Ritter, ✠2 KO3, Franckensstr. 1, I
Raue, Frdr., Handarb., Liebenauerstr. 12, I
— Wilh., Handelsm., Taubeng. 3, p
— Frdr., Zimmerm., Liebenauerstr. 5c, E
— Dorothea, geb. Schwabethal, Wittwe, Domgasse 3, p
— Chr., geb. Grünhardt, Wwe., Obergl. 19, p E
— Christ., geb. Schmelzer, Handelsfrau, Brunnengasse 2, I
— Bertha, unverehel., Schneiderin, Bölbergasse 1, I
Rauhe, Minna, geb. Meißner, Wittwe, Schulberg 3, III
Rausch, Gottl., Böttchermstr., Mittelstr. 14, p E
— Otto, Buchbindermstr., Mittelstr. 14, p
— Wilh., Sattlermstr. und Wagenfabrikant, Fa. **Kopf, Fuchs & Rausch**, Martinsg. 19, I E
— Rosalie, geb. Mennicke, Wittwe, Barfüßerstraße 14, III
— Sophie, unverehel. gr. Ulrichsstr. 22, II
Rauschenbach, Louis, Vergolder, Ludwigstr. 1, II
Raute, Herm., Barbierherr, Geiststr. 53, p
— Aug., Handarb., Breitestr. 27, II
Rauwald, Moritz, Lehrer, Niemeyerstr. 6, p
— Gottl., emer. Kantor, Niemeyerstr. 6, p
Raback, Therese, geb. Charig, Wittwe, gr. Klausstraße 11, p
Rebuschieß, Aug., Kaufm., Rohproductenhändler, gr. Brauhausg. 2, p E
Rechenberg, Chr., geb. Teller, Wittwe, Gartengasse 1/3, I
— Doroth., geb. Abendroth, Handelsfrau, hoher Kräm 1, p
Rechenberger, Wilh., geb. Baar, Regier.-Secr.-Wittwe, Fleischerg. 41, II
Rechler, Ernst, Fabrikarb., gr. Schlamm 8
Rechtenbach, Caroline, geb. Hartung, Wittwe, gr. Brauhausg. 2
Rechtenberg, Wilh., Fabrikarbeiter, Gottesackergasse 16, I
Recke, Frdr., Handarb., Delitzscherstr. 6c, p
— Herm., Klempnermstr., Schmeerstr. 24, p E
— Rud., Schlosser, Garteng. 4
— Chr., Tischler, gr. Märkerstr. 19, I

Universitäts- und Landesbibliothek Sachsen-Anhalt
urn:nbn:de:gbv:3:3-62666/fragment/page=0131

Recke, Frdr., geb. Schaufler, Maurermstr.-Wwe., Niemeyerstr. 6, I
— Joh., geb. Vogel, Wittwe, gr. Sandberg 12, I
v. Redei, (Ostoja), Ulrich, Major a. D. ✠4, ✠ EK66 KD70/71, Mühlweg 18, p E
Redemann, Frdr., Schlosser, Brunosw. 1b, II
Redlich, Karl, Kreisger.-Secretär a. D., Spiegelgasse 9, I
Redslob, Louis, Materialien-Verwalter der Central-Werkstatt der Halle-Casseler Bahn, am Bahnhofe 1, I
Reer, Heinr., Tischlermstr., Steg 17, II
Regen, Karl, Stations-Assist., am Bahnhofe 1, I
Reger, M. Rudolf, Dr. med., Stabs- u. Bat.-Arzt, Mühlweg 11, I, V. 8—9
Rehbein, Ferd., Abtheil.-Baumeister der Magd.-Halberstädter Eisenbahn, Wuchererstr. 1b, II, V. 9—12
Rehfeld, Wilh., Handarbeiter, gr. Brauhausgasse 2, I
— Karl, Maler, kl. Sandb. 18, I
— Ther., geb. Döbel, Kuttelpforte 1, II
— Amalie, geb. Bahnert, Kuttelpforte 2, II
Rehse, Karl, Handelsm., gr. Wallstr. 25, E
Rejal, Aug., Handarb., gr. Sandb. 14, III
— Marie, unverehel., kl. Schlamm 1, II
Rejall, Karl, Restaurateur, Luckeng. 14/15, p
Reiband, Franz, Seilermstr., Martinsg. 11, p E
Reibert, Aug., Handarb., Mühlweg 47, s
— Amal., geb. Richter, verw. gew. Lehnig, Leipzigerstr. 6, p
v. Reibnitz, Frdr., Major a. D., Wörmlitzerstraße 8
Reich, Karl, Hospitalit, am Hospitale 1
— G. Karl Fr., ordentlicher Lehrer an der Parallelschule des Waisenhauses, Ranniſchestr. 11, I
— Gust., Schneider, Schmeerstr. 24, II
— Henr., geb. Vogel, Wittwe, Gottesackerg. 7, p
Reichard, Chr., Handarb., Lilieng. 14, II
— Louis, Kutscher, Unterplan 10, p
— Gottl., Handarb., Steinw. 11
— Gottl., Maschinenheizer, kl. Ulrichsstr. 4, I
— Marie, geb. Schubert, Wwe., Gerberg. 14, II
— Romanie, geb. Schäffer, Wwe., Wuchererstraße 4, s
Reichardt, Julius M., Buchhdlr., Sortiments-, Antiquariats- u. Verlagsbuchhdlg., verbunden mit Annoncen-Expedition u. Lehrmittel-Anstalt, Barfüßerstr. 12, II
— Frdr., Fleischermstr., Geiststr. 24, p
— Fr. Wilh., Steueraufseher, Schmeerstr. 1
— Paul, Schlosser, gr. Klausstr. 5, II
Reiche, Heinr., Aufseher, an der Glauchaischen Kirche 5, I
— Frdr., Droschkenbes., Langeg. 9, p E
— Frdr., Handarb., Ranniſchestr. 7, II
— Heinr., Kesselschmied, Taubeng. 3, II
— Gottfr., Handarb., Zincks Garten 8, s
— Otto, Mechanikus, Feldstraße 9a, II
— Karl, Schlosser, Saalberg, 11, II
— Louis, Schuhm., Saalberg 5/6, I
— Karl, Tischlermstr., Lindenstr. 26, I
— Wilh., Zimmermann, Kuttelpforte 1, p E
— Karl, Zimmermann, Brunnengasse 14, p E
— Ferd., Zimmermann, Lindenstraße 26, p E
— Marie, geb. Weberling, Wwe., Langeg. 29, III
v. Reiche, Agnes, geb. Dietrich, Rentiere, Rittmeister-Wittwe, gr. Steinstr. 15, II
Reichelt, Osw., Fabrikarb., Brüderstr. 12, Hg II
Reichenbach, Ferd., Drechsler, Harz 36, p
— Aug., Handarb., Hirteng. 7
— Rob., Maler, Lackirer und Firmaschreiber, Leipzigerstr. 12, II
— Frdr., Posticonducteur, Steinweg 9, I
— Louis, Stubenmaler, Geiststr. 56, I
— Gust., Stubenmaler, Harz 37, II
— Herm., Stubenmaler, Oberglaucha 11, II
— Karl, Zimmermann, kl. Ulrichsstr. 13, p
— Herm., Zimmermann, gr. Märkerstr. 23, III
— Frdr. Wilh., Zimmerpolier, gr. Brauhausgasse 31, I E
— Wilh., geb. Kaufmann, Wittwe, kl. Brauhausg. 24, II
— F. Christ., geb. Karl, Wittwe, gr. Brauhausgasse 31
Reichenstein, Karl, Handarb., Schützeng. 18, p
Reichert, Karl G., Hausbesitzer, Geiststr. 3, p E
— Wilh., Mäkler, Breitestr. 20, p
— Karl, Schmied, Wuchererstr. 7, Hg
— Eduard, Vergolder, kl. Klausstr. 3, p
— Auguste, geb. Henning, Näherin, Bölbergasse 3, I
Reichmeister, Eduard, Maurer, Unterberg 23, II
— Marie, geb. Scharf, verehel., Gerbergasse 8, I
— Louise, geb. Bönicke, Wittwe, Unterberg 23, I
Reif, J. Ludw., Rentier, Berggasse 1, p E
Reiff, Frdr., Torffabrikant, Geiststr. 26, p
Reifgerste, Wilhelm, Schuhmachermeister und Victualienhändler, Oberglaucha 13, p
— Wilh., Tischlermstr., Graseweg 22, p E
Reiling, Gust., Drechslermstr., Spiel-, Galanterie- u. Korbwaarenhdlg., Schmeerstr. 12, p E
— Joh., geb. Deutschbein, Wittwe, Zapfenstraße 16, p E
Reimann, Jos., Hauptamts-Diener, DA HM, Ankergasse 2, Sg II
— Jos., Handarb., kl. Steinstr. 4, Hg II
— Ferd., Schmiedemstr., gr. Steinstr. 62
Reimer, Karl, Schlosser, Zapfenstr. 14, II
— Rosine, geb. Lüder, Handelsfrau, Mühlberg 1, IV
Rein, August, Former, Lindenstr. 4, I
— Karl, Kaufmann, am Moritzthore 4, I
— Herm., Rohproductenhändler, Ankergasse 1, p
— Frdr., Rohproductenhdlr., Einkauf von Knochen, Lumpen und allen Arten Metallen, Fa. **Friedr. Rein**, am Moritzthore 4, I E
— Frdr., Schlosser, Taubeng. 4, E
Reinbrecht, Alb., Gastwirth zum „weißen Roß", Geiststraße 6, p E
Reineck, Pauline, geb. Kramer, Majors-Wittwe, Blücherstr. 12, II
Reinecke, Fr. Wilh., Amtmann, Niemeyerstraße 14, I
— Ernst, Bauaufseher, gr. Wallstr. 29, I
— Gust., Dienstmann, Geiststr. 39, p
— Karl G., Pastor emer., Geiststr. 41, II
Reinel, Karl, Schuhmachermstr., Neustadt 5
Reinelt, Anton, Kreisgerichtsbote, Schmeerstraße 23, p
Reinhardt, Frdr., Bremser, Franckenstr. 3, I

Universitäts- und Landesbibliothek Sachsen-Anhalt
urn:nbn:de:gbv:3:3-62666/fragment/page=0132

Reinhardt, Chr., Getreidehdlr, Fa. **Christ. Reinhardt**, Herrenstr. 18, I E
— Ed., Handarb., Magdeburgerstr. 43, p
— Gust., Inval.-Unteroff., ✠2 EK66 KD70/71, Schützeng. 1, II
— Karl, Korbmachermstr., kl. Brauhausg. 22, I E
— Gust. E., Postbureau-Assist., Königsstr. 40e, III
— K. Robert, Rentier, alter Markt 4, I E
— Dorothea, geb. Röder, Wwe., Kellnerg. 4, II
— Chr., geb. Beßler, Wittwe, Steinweg 42, I
— Bertha, unverehel., Leipzigerstr. 21, I
— Emilie, unverehel., Mittelstr. 12, p
Reinhold, Anton, Handarb., Kapelleng. 8, III
Reinicke, Otto, Güterexpedient, am Bahnhofe 4, I
— Herm., Harmonikafabrikant, Galanterie- und Lederwaarenhandlung, Fa. H. Reinicke, große Ulrichsstr. 37, p
— Aug., Invalide, EK66, Unterberg 5, II
— Fr., Maschinenführer, Delitzscherstr. 6a
— Frdr., Maurer u. Musikus, Karlsstr. 12, Hg
— Frdr., Oberlehrer an den Francke'schen Stiftungen, alter Markt 2, II
— Ferd., Rohrleger, Augustastr. 1, p
— Louis, Schlosser, Martinsg. 6, II
— Marie, unverehel., Kubg. 4, p
Reinitz, Karl, Steinsetzermstr., Schmeerstr. 20
Reinknecht, Gottl., Markthelfer, Klausthor-Vorstadt 6
Reinsch, Sophie, unverehel., Steg 9, p
Reinsdorf, Herm., Lehrer an der Gewerbeschule, Schulg. 2b, II
Reinstein, Gottfr., Handelsmann, Leipzigerstraße 59, p
Reipsch, Karl, Maurer, Dachritzg. 10, p
Reischke, Wilh., Lehrer, Karzerplan 1, p, M. 1—2
Reise, Wilh., Handarb., Gottesackerg. 7, II
— Frdr., Handarb., Harzg. 6
— Joh., Handarb., Martinsg. 12, p
— Karl, Hausmann, Bahnhofsstr. 5b, s
— Marie, geb. Gittel, Wittwe, Rannischestr. 20
Reisebeck, Ferdinand, Schuhmachermstr., an der Halle 11, p
— Karl, Schuhmachermstr., gr. Ritterg. 2, I
Reisel, Wilh., Handarb., Freudenplan 7
— F. Wilh., Uhrmachermstr., Kapelleng. 8, I
— Wilh., Vogelhändler, an der Halle 4, p E
— Frdr., geb. Helling, Karlsstr. 11, I
— Frder., geb. Müller, Handfrau, Unterberg 16, II
— Johanne, geb. Burckhardt, Händlerin, an der Halle 4, I
Reisig, Aug., Hausmeister, Martinsg. 10
Reißbach, Ottomar, Post-Inspector, alte Promenade 3, II
— Franz Postschaffner, an der Halle 2, I
Reißhauer, Karl, Locomotivführer, Martinsgasse 4, I
Reißmann, Frdr., musikal. Instrumentenmacher, Dachritzg. 1, p
— Louise, geb. Scheller, Wittwe, Kuttelhof 4, II
Reißner, Gust., Rentier, Landwehrstr. 16
Reitmann, Rob., Schaffner, gr. Brauhausg. 27, p
Reitz, Chr., Fleischermstr., Brüderstr. 12, II
— Karl, Fleischermstr., Schmeerstr. 22, E
— Louis, Fleischermstr., Marktplatz 11, III
— Frdr., Fleischermstr., Gerberg. 11, p E
— Jul., Fleischer, Pfännerhöhe 2, p
Reiwand, Ferd., Tischler, Schulberg 7, I
Reiz, Gust., Betriebsdirector der Sächs.-Thür.-Act.-Gesellschaft für Braunkohlen-Verwerthung, Königsplatz 6, II, B. 7½—8½, N. 1—2
Rembow, Frdr., Kaufm., Mühlberg 1, I E
— J. Ch. Aug., Mechanikus und Instrumentenmacher, Harz 32, I
— Frdr., jun., Mechanikus und Instrumentenmacher, Harz 32
Remm, Rosine, geb. Schulze, Wwe., Steg 21, I
— Bertha, geb. Schaaf, Wwe., Brunneng. 4, II
— Frdr., geb. Bohne, Wittwe, große Ulrichsstraße 22, II
Remmert, Aug., Privatmann, EK66 KD70/71, kl. Steinstr. 2, III E
Remmler, Louis, Wäsche- und Weißwaarenhdlg., Schmeerstr. 32/34, II
Rencke, Frieder., geb. Fechner, Wittwe, Barfüßerstraße 7, I
Rendel, Karl F. W., Polizei-Serg., ⊙2 EK66 DA3, Bockshörner 3, II
Renkewitz, Jul., Assistent, Königsstr. 14, Hg I
Renne, Herm., Böttchermstr., Unterberg 10, p E
— Ernst, Böttchermstr., Garteng. 6, II
— J. Frdr., Böttchermstr., Luckeng. 13, p E
Rennebeck, Amalie, geb. Gebenroth Wittwe, Leipzigerstr. 11, I
Renneberg, Wilh., Handarb., Herrenstr. 1, I
— Louis, Tischler, hinter dem Harze 7, II
Rennecke, Franz, Handarb., Liebenauerstr. 11, I
Rennenpfennig, Alwine, geb. Wiese, Wittwe, am Geistthore 5f, II
Renner, Wilh., Gelbgießer, Taubeng. 14, p
— Karl, Tischler, Luckeng. 16, III
— Rob., Tischlermstr., kl. Schlamm 6, II
Rennert, Herm., Handarb., Schützeng. 1a
— F. Aug., Schneidermstr., Rathhausg. 13, I
Rentzsch, Karl, Handelsm., Harz 44, I
— Ad., Maler und Lackirer, Bauhof 5, I
Renz, Wilh., Handarb., gr. Brauhausg. 9, III
— Wilh., Schuhmachermstr., Breitestr. 9
Reppin, Ernst, Kaufm., Material-, Spirituosen-, Tabak- u. Cigarrenhandlung, Fa. Ernst Reppin, Oberglaucha 14, p
Rese, Johanne, geb. Kuntze, Wittwe, Geiststr. 35, p
Resinius, Ferd., Kupferschmied, Zincks Garten 1 E
Rettig, Herm., Gärtner, Taubeng. 18, II
— F. W. Heinr., Gärtner, hinter der Landwehr 7, p
— Heinr., Telegraphenbote, Steinweg 8, p
— Chr., geb. Bergmann, Wwe., Zapfenstr. 21, III
Reubke, Otto, Musiklehrer, neue Promenade 8, III, auch gr. Brauhausg. 13/14
Reuschel, Ewald, Schmied, 5. Vereinsstr. 1, p
Reuscher, Friedrich Alb., Klempnermstr., Grasweg 18, p E und Schmaleg. 1
— Karl, Maurer, Spiegelg. 8
Reusing, Ed., Abtheilungsbaumstr. d. Magdeb.-Leipziger Eisenbahn, am Bahnhofe 2, I
Reußner, Louis, Kaufm., Grubenbesitzer, Bahnhofsstr. 5b, p E, B. 8—12
— Karl, Obsthändler, gr. Ritterg. 17, I E
Reuter, Louis, Glasermstr, Holzschneiderei mit Kreis- und Bandsäge und Werkstatt für alle Holzarbeiten, EK66 KD70/71, Mühlgraben 9, p
— Joh., Handarb., Mühlberg 1, II

Universitäts- und Landesbibliothek Sachsen-Anhalt
urn:nbn:de:gbv:3:3-62666/fragment/page=0133

Reuter, Franz, Handarb., Taubeng. 2, p
— Gottl., Handarb., Spitze 34, p E
— Jos., Handelsm., 4. Vereinsstr. 11, p
— Jul., Handelsm., Domg. 4, II
— Ferd., Kaufm., Langeg. 1
— Karl, Maler, Rathswerder 4, p
— Karl, Maurer, Ludwigsstr. 3, p E
— Max, Oekonom, Lieutenant a. D., Mühlweg 14, p
— Frdr., Rentier, kl. Schloßg. 8, p
— Alb., Schmied, kl. Schloßg. 3, I
— Jul., Schneidermstr., Rathhausg. 12, p
— Gottl., Schneider, gr. Wallstr. 32, II
— Karl, Schriftsetzer, Karlsstr. 12
— Karl, Schuhmachermstr., Landwehrstr. 16
— Gust., Reg.-Secret. a. D., gr. Schlamm 10a, II
— Gust., Steindrucker, Rathswerder 4, p
— Jul., Tapetendrucker, 4. Vereinsstr. 9, I
— F. G. Franz, Tischlermstr., Langeg. 1, p
— J. F. Louis, Turnlehrer, Berlinerstr. 1, I u. II (Turnhalle)
— Pauline, unverehel., gr. Ulrichsstr. 31, II
— Joh., geb. Berger, Wittwe, Ludwigstr. 3, II
— Carol., geb. Friedrich, Wittwe, gr. Märkerstraße 19, II
— Marie, geb. Drensch, Wittwe, Langeg. 1
— Marie, geb. Strauß, Wittwe, Karlstr. 12
— Carol., geb. Wolff, separ., Fleischerg. 38, p
Rewitzsch, Ferd., Musikus, Kuttelpforte 1, II
— Karl, Zimmerm., Kuttelpforte 1
Rewitzky, Frdr., geb. Borchert, Wittwe, kleine Wollstr. 5
Rey, Eugen, Dr. phil., Chemiker, Landwehrstraße 3, II, N. 2—3, v. 1. April, Leipzig, Brüderstr. 26
Reyher, Emil, Actuar, Leipzigerstr. 46, II
— Karl, Ingenieur, Klausthorstr. 10/11, II
— Jul., Kreisger.-Secretär, Spitze 32, I
Reymann, Albert, Schneidermeister, gr. Steinstraße 17, I
Rhenius, Wilh., Schneidermstr., alt. Markt 29, E
Richardt, Joh., Droschkenkutscher, Ackerstr. 1, III
Richter, Louis, Briefträger, Mühlweg 21, s
— Jacob, Chemiker, Fa. **Richter & Ludwig**, Producten- u. Commissions-Geschäft, Niemeyerstraße 15
— Alb., Dienstmann, Unterberg 22, I
— J. H. Frdr., Factor in der Gebauer'schen Buchdruckerei, Schülershof 18, III
— Karl, Friedhofs-Aufseher, Berlinerstr. 2
— Alb., Gelbgießer, Mittelwache 5, I
— Reinh., Dr. phil., Gymnasialoberlehrer, Weidenplan 4, I E, M. 12—1
— Karl, Handarb., kl. Klausstr. 11
— Wilh., Handarb., Magdeburgerstr. 41, p
— Frdr., Handarb., Leipzigerstr. 89
— Frdr., Handarb., Weingärten 29, II
— Karl, Handarb., Lilieng. 15, I
— Frdr., Handarb., Ludwigstr. 1, I
— Ernst, Handarb., Mauerg. 12, II
— Franz, Handarb., Lilieng. 11, I
— Wilh., Handarb., Spitze 6, p
— Georg, Handarb., am Geistthore 8, II
— Gust., Handarb., Hospitalplatz 9, I
— Frdr. Wilh., Handarb., Fleischerg. 38, I
— Joh. Frdr., Handarb., Breitestr. 7, II

Richter, Frdr., Handarb., Langeg. 6, p
— Aug., Handarb., Unterplan 6, I
— Aug., Handarb., EK66 KD70/71, gr. Steinstraße 27/28, II
— G. Alfr., Kaufm., Lager chemischer Düngstoffe, Fa. **Alfred Richter**, Wuchererstr. 10, I E
— Leop., Kaufmann u. Schneidermstr., Magazin für feinere Herren-Garderobe, Lager v. Bekleidungsstoffen, Fa. **L. Richter**, gr. Ulrichsstraße 5, I E, die Filiale für fertige Herren-Garderobe ebendaselbst
— Eduard, Kupferschmied, EK66, 4. Vereinsstraße 10, I
— Heinr., Kutscher, an der Zucker-Raffinerie 7
— Wilh., Mechanikus, Jägerplatz 16, E
— Oscar, Müller, Wilhelmsstr. 37, III
— G. Sigism., Musiklehrer, Hedwigsstr. 11, II, N. 2—3
— Frdr., Polizei-Serg., gr. Klausstr. 12, II
— Aug., Postpackträger, Landwehrstr. 3, III
— Theod., Rentier, Stadtrath u. Lieutenant a. D., Barfüßerstr. 17, I E
— Gottl., Rentier, Geiststr. 36, p E, V. 9—12
— Ernst, Schmied, gr. Ritterg. 17, II
— Karl, Schneidermstr., Langeg. 15
— Wilh., Schneidermstr., Leipzigerstr. 81
— Franz, Schneidermstr., DA, Brunnenplatz 9, II
— Ernst, Schneider, Glauchaische Kirche 3, II
— Wilh., Weichensteller, Königsstr. 36, IV
— Aug., Weichensteller, Bahnhofsstr. 11
— J. F. Edmund, Zimmermstr., Magdeburgerstraße 45, II E
— Carol., geb. Böttcher, Wittwe, große Ritterg. 4, III
— Louise, geb. Deetz, Wittwe, Blumenhändlerin, kl. Klausstr. 7, II
— Frieder., geb. Lange, Wittwe, gr. Brauhausgasse 10, p
— Emma, geb. Elitzsch, Wwe., Steinweg 42, II
— Ros., geb. Hallupp, Wittwe, Unterberg 5, p
— Frieder., geb. Schmidt, Restaurateur-Wittwe, Liebenauerstr. 3, I
— Christ., geb. Bley, Wittwe, am Moritzkirchhof 12, II
— Carol., geb. Sckerl, Professor-Wwe., Weidenplan 4, p
— Frieder., geb. Neumeister, Wwe., Jägerpl. 3, p
— Frieder., geb. Koch, Wwe. Rentiere, Wuchererstraße 1a, II
— Frieder., geb. Weiß, Wittwe, Breitestr. 37, I
— Christ., geb. Hartmann, Wittwe, Bäckergasse 8, p E
— Amalie, geb. Hoffmann, Wittwe, großer Berlin 16a, p E
— Anna, geb. Dammann, Pastor-Wittwe, Leipzigerstr. 65, II
— Bertha, geb. Schulze, Wwe., Brunoswarte 1b, p
Rickelt, Franz, Schirmfabrik., gr. Steinstr. 73, I
Rickriemen, Wilh., unverehel., Breitestr. 33
Ricks, Wilhelm., geb. Winter, Wittwe, Brunnengasse 11, II
Riebeck, Karl Ad., Commerzienrath, Bergwerks-, Fabrik- und Rittergutsbesitzer, KD70/71, Fa. **A. Riebek**, Leipzigerplatz 2b, E
— Carl, Kaufm. u. Schweelereibesitzer, Fa. **Carl Riebeck**, Landwehrstr. 4, p E

Universitäts- und Landesbibliothek Sachsen-Anhalt
urn:nbn:de:gbv:3:3-62666/fragment/page=0134

Riebeck, Louise, geb. Rudolph, Wittwe, Landwehrstraße 4, I
Riebes, Marie, Oberin im Diakonissenhause, VK70/71, Mühlweg 6
Riechers, Conrad, Ober-Post-Kassen-Rendant, Karlstr. 2, I
Riechmann, G. A., Hauptamts-Assist., gr. Schloßgasse 7b, II
Riecke, Frdr., Kaufm., Spiegelgasse 13, I E, das Landesproducten-, Commissions- u. Speditionsgeschäft, Fa. **Riecke & Veitel**, Klausthorstraße 8a
Riedel, Karl, Buchhalter, gr. Brauhausg. 2
— Wilh., Handarb., hinter dem Harze 7, I
— Rich., Ingenieur und Director der Halle'schen Maschinenfabrik u. Eisengießerei, Königsstr. 35, I
— Gust., Korkschneider, Geiststr. 30
— Gust., Gymnasiallehrer, Franckensplatz 1
— Rob., Mäkler, Klausthorstr. 23, I
— Joh. Sam., Polizei-Wachtmeister, HM DA, Becherhof 10, I
— Ludwig, Schlosser, an der Zucker-Raffinerie 7
— Ant., Schuhmachermstr., gr. Ulrichsstr. 19
— Claud., Tischler, Mühlg. 8, III
— Frieder., unverehel., Wäscherin, große Wallstraße 33, II
— Elis., geb. Deckert, Wittwe, Graseweg 13, II
— Joh., geb. Pötsch, Wittwe, Hebamme, große Wallstr. 45, p E
Riederich, F. Louis, Bürstenfabrikant, gr. Klausstraße 37, p E
Riedewald, F. Herm., Lehrer an der städt. Bürgerschule, kl. Ulrichsstr. 23, I, V. 11—12
Riedrich, Joh., Handarb., Liliengasse 11
— Ernst, Schneidermstr., kl. Brauhausg. 12, I
— Emilie, geb. Tobias, Wwe., Seifenhändlerin, Schülershof 18, II
Riegel, Friedr., Handschuhm., Weingärten 1, II
Riegenring, Louis, Schmied, Martinsg. 22, I
Riehl, Leop., Handarb., gr. Steinstr. 23, p
Riehm, Ed., Dr. der Theologie und Professor, Giebichenstein, Burgstr. 28, p E
— Siegm., Klempner, Gerbergasse 4, II
Riemann, Frdr., Schlosser, Martinsg. 12, III
Rieke, Karl, Schaffner, Zapfenstr. 19, I
Riemer, Wilh., Eisendreher, Töpferplan 3, I
— Andr., Hallore, Salzsieder, BM HM LDA, am Stege 18, I
— A. Wilh., Hallore, Baderei 4, III
— Wilh., Handarb., Neustadt 7 p
— Ferd., Justizrath, Rechtsanwalt und Notar, gr. Steinstr. 9, II, V. 8—12, N. 3—5
— Gottl., Schuhmachermstr., Spitze 17, p
— Henr., geb. Bolde, Wittwe, Lilieng. 6, p
— Frieder., geb. Thamm, Wittwe, Moritzkirchhof 14, I
Riemschneider, C. Alb., Mechaniker, großer Berlin 9, II E
— Karl, Ober-Steuer-Controleur und Premier-Lieutenant der Artillerie a. D., ✠, KD70/71, Brüderstraße 13, p
Rienäcker, Louise und Auguste, unverehel., große Ulrichsstraße 45, II
Rienecker, Rob., Buchhändler, Kapelleng. 15
Riepel, Amalie, geb. Fiedler, Wittwe, Barfüßerstraße 15, III
Ries, Bernh., Kaufmann, Manufactur- u. Modewaarengeschäft, verb. mit Confection f. Damen, gr. Steinstr. 70, II
— Frdr., Schuhmacher, Dachritzgasse 8, II
Riese, Karl, Mineralwasser-Fabrik, Trödel 5, III
— Bernh., Schneidermstr., Geiststr. 52, I
— Amalie, geb. Meißner, Blumenhändlerin, Barfüßerstraße 15, I
— Marie, geb. Ehrhardt, Wittwe, Spiegelg. 11
Rießmüller, Sophie, Hospitalitin, am Hospitale 1
Rimkus, Chr., Kupferschm., Martinsg. 8/9, Hg p
Rinck, Gust., Hospital-Inspector und Oekonom, am Hospitale 1
— Joh., geb. Ziele, Wwe., Moritzzwinger 7a, III
Rinckleben, Louis, Drechslermstr., kl. Sandberg 5, p
Ringbauer, Wilhelm, Brunnenmacher, Graseweg 16, p
— Johanne, geb. Hesse, Wittwe, Graseweg 16
Rings, Gottfr., Cigarrenm., gr. Schlamm 4, I
Rinke, Gust., Bremser, Louisenstr. 11
Risch, Ernst, Postschaffner, Lindenstr. 4, I
Risel, C. A. Otto, Dr. med., pract. Arzt, gr. Steinstr. 66, II E, V. 8—9, N. 2—3
— C. August, Pastor emer., große Ulrichsstraße 34, II
— Amal., unverehel., Steinweg 22, I
Rißland, Louis, Mechanikus, Lindenstr. 6
Rißmann, Ed., Portier, Böllberger Weg 9
Ritschke, Frdr., Schmied, Leipzigerstr. 15
Ritter, Fr. Aug. Chr., Drechslermstr. in Horn u. Metall, Fabrikation von Luxusartikeln und Thürgriffen, gr. Berlin 5, E
— Heinr., Feilenhauer, gr. Sandberg 8, II
— Friedr., Handarb., Breitestr. 18, p
— Karl Frdr., Kaufmann, Kurz-, Galanterie-, Posamentier- und Spielwaaren-Handlung en gros, Fa. **C. F. Ritter**, große Ulrichsstraße 42, II E
— Gust., Postdirector, ✠4, 2te Klasse des herz. Anhalt. Gesammthausordens Albr. des Bären, gr. Steinstr. 54, I Sg
— Gottl., pens. Polizeibeamter, Schmeerstr. 39, II
— Franz, Schmied, Fleischerg. 34, I
Robbert, Lor., Schneider, gr. Ulrichsstr. 58, Hg I
Robitzsch, Frdr., Custos, gr. Wallstr. 37, I E
— Theod., Maurer, gr. Wallstr. 42, I
— Karl Jul., Rentier, Niemeyerstr. 5, p
— H. Rud., Steinhauer, gr. Wallstr. 37, p
Rocco, Frdr. Wilh., Univers.-Tanzlehrer, KD70/71, neue Promenade 8 u. gr. Brauhausg. 13/14, II E, V. 11—1
Rocke, Frdr., Bierverleger, Taubengasse 3, p
Rockenschuh, Ther., geb. Westphal, Wittwe, kl. Klausstr. 8, Hg p
Rockert, Ther., geb. Bruchert, Wittwe, Steinbocksgasse 2
Rockstroh, gen. Drandorf, Hugo, Steinhauer, Lager von Grabsteinen in Granit, Marmor u. Sandsteinen, Magdeburgerstr. 21
— gen. Drandorf, Dorothea, geb. Walther, Wittwe, Wilhelmsstr. 10a
Rode, Fr., Werkmeister, Brunoswarte 19, p
Rodeck, Frz., Handarb., kl. Schlamm 11, p
Rodemann, Heinrich, Handarbeiter, Mötzlicher Weg 1

Universitäts- und Landesbibliothek Sachsen-Anhalt
urn:nbn:de:gbv:3:3-62666/fragment/page=0135

Rodewald, Ther., geb. Dittler, Wittwe, kleiner Schlamm 3, I
Röber, Johanne, geb. Mutterlose, Wittwe, gr. Berlin 14, Hg I
Röbitzsch, Ad., Zimmerm., Kapellengasse 2, I
Röcke, Gust., Postschaffner, Trödel 12, II
Rödel, Franz, Eisenbahnarb., Trödel 2, III
— Herm., Handarb., Fleischerg. 33, III
— Wilh., Maurer, Graseweg 3, I
— August, Mechanikus, Taubeng. 1, I
— Jul., Schneidermstr., Berggasse 2, III
Rödenbeck, Rud., Geh. Ober-Regierungs-Rath, Curator der Universität, Dr. theol., Königsstraße 7, I, amtl. im Verwaltungsgebäude der Universität, V. 11—1
Röder, Rich., Handarb., an der Halle 16, I
— Robert, Handarb., Hirtengasse 10, p
— Frdr., Handarb., Herrenstr. 10, I
— Gottfr., Handarb., Liliengasse 11
— Carl, Kunst- und Handelsgärtner, Steinweg 28, p E
— Herm., Maurermstr., Klausthor-Vorst. 13, p
— Herm., Maurer, gr. Wallstraße 3, p E
— Ferd. Aug., Rendant am Leihamte, Taubengasse 2, I, N. 3—4
— Karl, Restaurateur, Merseb. Chaussee 7b, p
— Wilh., Schiffsprocureur, Agent der Thuringia, gr. Schloßg. 7, I E
— Wilh., Schneidermstr., alter Markt 22, II
— Georg, Schneidermeister, hoher Kräm 3, II
— Karl, Stadtpostbote, kl. Sandberg 17
— Franz, Zimmerm., Breitestr., 11, II
— Wilh., Zimmerm., am Geistthore 15, II
— Frieder., geb. Lehmann, Blumenhandlung, Ranischestr. 20
— Marie, geb. Schild, Handarbeiterin, Unterplan 1, I
— Joh., geb. Witzel, Actuar-Wittwe, Gommergasse 3, I
— Frieder., geb. Reisebeck, Wittwe, alter Markt 22, I E, V. 10—12
Rödiger, Andr., Victualienhdlr., Königsstr. 25
— Marie, geb. Wacker, Wittwe, Mauerg. 14, I
Rödler, Aug., Handarb., Spitze 26, II
— Aug., Müller, Mühlg. 8, II
Röhl, F. A., Conditoreiwaaren-Fabrikant, Fa. **F. A. Röhl**, gr. Steinstr. 64, p u. II
Röhling, Gottfr., Handarb., Wilhelmsstr. 17, p
— Herm., Kupferschmiedemstr., EK66 KD70/71, Sophienstr. 7 E
— Fr. Wilh., Maurer, Weingärten 15, I
Röhm, Alb., Handarb., gr. Sandberg 6, II
— Wilh., Nagelschmied, Brunneng. 9, p E
— Gust., Tischler, am Bauhofe 4
Röhnisch, Wilh., Nagelschmiedemeister, Saalberg 2, p
Röhr, Jul., Postamtsassistent, an der Marienkirche 4, II
— Johanne, geb. Hahnemann, Wittwe, Wuchererstraße 5a
Röhrborn, Wilh., Tischlermstr., Weingärt. 10, p
Röhrig, Alb., Kaufmann, Damast-, Drell-, Leinen- und Weißwaarenhandlung, Lager fertiger Wäsche, Fußteppiche u. Bettfedern, Fa. **Albert Röhrig**, Leipzigerstr. 99, p u. I E
— Chr., Handarb., kl. Ulrichsstr. 24, I
Röhrig, Frz., Kattundrucker, am Geistth. 8b, III
— Henr., geb. Hecht, Wwe., gr. Ulrichsstr. 46, II
Rölgen, Chr., Handarb., an der Halle 13, II
Römer, J. Frdr., Kgl. Kataster-Controleur und Steuer-Inspector, Niemeyerstr. 5, II
— Gust., Former, Taubeng. 17, I
— Dan., Handarb., Böllberger Weg 6
— Rich., Handarb., Taubeng. 11/12, II
— Aug., Handarb., Graseweg 9, II
— Karl, Portier, Königsstr. 20b
— B., Rentier, Bärg. 12, II
— Ferd., Rentier, Martinsg. 7, II
— Franz, Schuhmacher, Königsstr. 5, II
— Marie, geb. Stroß, Wittwe, Spitze 25, II
— Henr., geb. Weiß, Wittwe, Steinweg 6, p
Römhild, Hermann, Schuhmachermeister, Graseweg 19, II
— Richard, Zimmerm., EK66 KD70/71, Taubengasse 17, p E
Rönick, Heinr., Schmied, Mauerg. 14, p
Rönnefahrt, Henriette, geb. Anwandter, verw. Haupt-Steueramts-Rendant, Breitestr. 33, I
Rönsch, Karl, Packmeister, Niemeyerstr. 6, III
— Wilhelm, Pastor emer., Mühlweg 31, II, V. 9—12
Röschel, Franz, Tischlermstr., Gerberg. 13, p
Röseler, Antonie, Rentiere, Königsstr. 39, II
Röser, C. Alb., Cantor und Lehrer, ✠ HH, Breitestr. 35, p
Rösner, Ernst, Kaufm., Steg 11, I
— Jul., Schlosser-, Maschinen- u. Schmiedemstr., Oberglaucha 3, I
Rößler,, Ernst, Briefträger, alter Markt 19, p
— Wilh., sen., Fleischermstr., gr. Klausstr. 25, II
— Wilh., jun., Fleischermstr., Hospitalplatz 9, p
— Ludwig, Fleischermstr., Oberglaucha 12, p
— Karl, Handarb., Weingärten 28, I
— Moritz, Postbeamter, Fleischerg. 35, I
— Otto, Schlosser, Martinsg. 6, I
— Karl, Zimmerm., gr. Klausstr. 12, II
— Bertha, geb. v. Heres, Hofräthin, Wittwe, Sophienstr. 3, p
Rößner, Louise, geb. Wachsmuth, Wittwe, Moritzkirchhof 8, p E
Röthling, Karl, Buchbindermstr., Zapfenstr. 5, I
— Louis, Fabrikarb., Fleischerg. 39, I
— F. Gottl., Schuhmachermstr., Schülershof 1, I E
— Paul., geb. Denzau, Wittwe, Zapfenstr. 5 E
Rötscher, Aug., Handarb., dessen Frau Gesindevermietherin, Kuttelpforte 5, I
— Christ., Handarb., Ludwigsstr. 6, p E
Röttger, Karl, Agent, Schulg. 1, p E
Rogalla, Karl, Aufseher der Strafanstalt, HM DA3, am Kirchthore 16, II
Roggatz, Heinrich, Locomotivführer, hinter der Landwehr 3
Rogozinsky, Isaak, Handelsmann, Bärg. 1, I, Geschäftslocal Graseweg 1, p
Rohde, Frdr., Handarb., Freudenplan 4, II
— Otto, Werkführer, Mötzlicher Weg 3, p
— Frdr., Zinngießermstr., Graseweg 3, I
Rohmer, C. Sophie, geb. Rohde, Wwe., Mühlgasse 6, III
Rohne, Georg, Handarb., alter Markt 18
— Marie, geb. Schönfeld, Wittwe, Mühlb. 8, I
— Ludw., Telegraphist, Unterplan 2, p

Universitäts- und Landesbibliothek Sachsen-Anhalt
urn:nbn:de:gbv:3:3-62666/fragment/page=0136

Rohnstein, Wilh., Büreaudiener, dessen Frau Gesindevermietherin, Trödel 8, I
— Herm., Fabrikarb., kl. Sandberg 18, I
— Wilh., Schlosser, kühler Brunnen 2, II
v. Rohr, Ernst, Oberbergrath, ✠4, Hedwigsstraße 7, p
— Jul., Strafanstaltsdirector a. D., ✠3 KO3, Leipzigerstr. 29, I
v. Rohrscheidt, Anna, geb. Röhs, Lieut.-Wwe., Leipzigerstr. 83, II
Rohwald, Karl F., Tischlermstr., kl. Brauhausgasse 13, I E
Rolle, Ed., Dr. phil., Merseb. Chaussee 1 E
— Wilh., Tischlermstr., Domg. 3, p E
Roloff, Frdr., Dr. phil., Prof. u. Departements-Thierarzt, Inhaber des Ritterkreuzes 1. Klasse des Herzogl. Anhalt. Hausordens Albrecht des Bären, Weidenplan 6a, I
Romey, Wilhelmine, geb. Schwebe, Wittwe, Schmeerstr. 28, III
Rommel, Martin, Bremser, Bahnhofsstr. 3
Romstedt, Karl, Schaffner, Brunoswarte 11, I
Ronne, Karl, Schuhmacher, Spitze 12, I
Ronneburg, G., Mühlenbesitzer, Fa. **G. Ronneburg**, Mühlgraben 8, I E
Ronniger, Rosine, geb. Brendel, Wittwe, Liliengasse 8
Rosch, Frdr., Buchdrucker, 3. Vereinsstr. 1, I
— Frdr., Hausknecht, Kapelleng. 6, I E
— gen. Fischmann, Wilh., Handarb., Brunnengasse 14, II
— Aug., Handarb., alter Markt 18, I
— Frdr. Aug., Kunst- u. Handelsgärtner, Steinweg 27b, p E
— Karl, Oekonom, gr. Steinstr. 30, p E
— Frdr., Schmiedemstr., Leipzigerstr. 62, I
— Ferd., Stellmacher, gr. Brauhausg. 19, II
— Joh., unverehel., Garteng. 1/3, p
— Marie, geb. Paschlau, Wittwe, kleiner Schlamm 7, II E
— Christiane, geb. Thielicke, Wittwe, 3. Vereinsstraße 1, II
— Caroline, geb. Jahr, Wittwe, große Steinstraße 32, I
Rosche, Wilh., Fuhrm., EK66 KD70/71, Kellnergasse 5, p E
— Franz, Fuhrm., v. d. Steinthore 1, I
— Wilh., Kutscher, Brunoswarte 14
— Ed., Schuhm., EK66 KD70/71, Bölberg. 1, I
— Eleon., geb. Junghendel, Wittwe, kleiner Berlin 1
Rose, Frdr., Bank-Kassendiener, alte Prom. 2b, p
— Joh. Fr., Factor, gr. Brauhausg. 15, II
— Christ., Feuermann, kl. Ulrichsstr. 13, II
— L. Frdr., Kaufmann, Materialwaarenhandlg., Destillation, Rum-, Sprit-, Liqueur- u. Grund-Essenzen-Fabrik, Fa. **Frdr. Rose**, Geiststraße 45, p E
— Albert, Maler, Merseb. Chaussee 7c
— Frdr., Maler, Freudenplan 8, p
— Wilh., Universitäts-Secretär, Dachritzg. 1, I N. 1—3
— J. Andr., Rentier, Geiststr. 45, p
— Alw., unverehel., Schneiderin, gr. Brauhausgasse 15, II
— Marie, geb. Heinicke, Schneiderin, Martinsg. 8/9
Rosenbaum, Ottomar, Lehrer, Franckensplatz 1
— Henriette, geb. Sachse, Wittwe, Kuttelpforte 1, Hg II
Rosenberg, Alb., Handarb., Garteng. 6
— Louis, Steindruckereibes. und Papierhandlg., gr. Ulrichsstr. 21, p
— Marie, geb. Haack, Wittwe, Gommerg. 8
Rosenberger, Otto August, Dr. phil., ordentl. Prof. der angew. Mathematik, Observator an der Königl. Sternwarte, Ephorus der Königl. Wittenberger Benefizien, ✠4, KO3, gr. Wallstraße 23, p
Rosenfeld, Wilh., geb. Eggers, Wittwe, Rannischestr. 23, I
Rosenhahn, Christ., geb. Rabenalt, Wittwe, Kellnerg. 8, p
Rosenkranz, Wilhelm, Schirrmeister, Martinsgasse 8/9, Hg II
Rosenstock, Karl, Kürschner und Mützenmachermeister, Rathhausg. 12
Rosner, Bernh., Krankenwärter, am Hospitale 1
Rosowsky, Andr., Auszügler, vor dem Steinthore 10, I
Roß, Emma, geb. Schwetschke, Professor-Wwe., Breitestr. 16, II
Roßbach, Wilh., Kaufmann, Getreide- u. Landesprodukten-Geschäft, in Fa. **Fröhlich & Rossbach**, Königsstr. 39
Rossin, Christ., Drechsler, gr. Ritterg. 11, I
Rost, Fr. Adalb., Assistent am landw. Institut, Wilhelmsstr. 37, p
— Wilh., Handarb., Schützeng. 1a
— Karl, Kutscher, Markt 15, Hg I
— Frdr., Mechanikus, Oberglaucha 36, II
— Gottfr., Privatmann, Bahnhofsstr. 11
— Theod., Schlosser, Magdeburgerstr. 30, I
— Marie, geb. Weimann, Wittwe, Martinsgasse 13, p
— Emilie, geb. Pfad, Wittwe, große Ulrichsstraße 45
— Henr., geb. Sparmann, Wittwe, Martinsgasse 22, I
Rostin, Karl, Droschkenk., Breitestr. 13, p
Roth, Ludw., Restaurateur u. Koch, kl. Ulrichsstraße 35, II
— Alb., Rittergutsbes., am Kirchthore 7, p E
Rothe, Gust., Böttcher, Brunoswarte 17
— Bruno, Buchhalter, an der Zucker-Raffinerie 4
— Frdr., Handarb., kl. Wallstr. 1, I
— Wilh., Krankenwärter, Neugasse 15, p
— Louis, Maurer, alte Promenade 11, p E
— Frdr. Aug., Oekonom, Fleischerg. 41, p
— Frdr. Karl, Oekonom, Leiterg. 3, II
— Frdr., Schuhmachermstr., Lilieng. 11, II
— Karl, Schuhmacher, Hospitalplatz 3, II
— Alb., Schuhmachermstr., kl. Schloßg. 4, p
— Emilie, unverehel., Landwehrstr. 16, II
— Pauline u. Amalie, Geschwister, Geiststr. 48
— Frdr., geb. Langer, Pastor-Wittwe, Landwehrstr. 18, I
— Auguste, geb. Mähne, separ., Breitestr. 37, I
— Anna, geb. Schröter, Wittwe, Breitestr. 39, I
— Therese, geb. Wagner, Wittwe, Mühlb. 1, III
Rotheis, Aug., Maurer, kl. Märkerstr. 9, II
— Marie, geb. Thomas, Wittwe, hinter der Landwehr 6

Universitäts- und Landesbibliothek Sachsen-Anhalt
urn:nbn:de:gbv:3:3-62666/fragment/page=0137

Rothenburg, Emil, Diätar, Königsplatz 6, p
— Carol., geb. Else, Cigarren- u. Tabakshdlg., Königsplatz 6
Rothenhäuser, Karl, Schriftf., Zapfenstr. 17b
Rothenstein, Salomon, israelit. Gemeindediener, Gottesackerg. 1, p
Rother, Frz., Böttchermstr., Kutschg. 3, I E
Rothhardt, Karl, Kaufm., Steinweg 36, I E
Rothländer, Karl, Lehrer, Breitestr. 35, I
Rottig, Ferd., Handelsm., Fleischerg. 30, p
— Karl, Polizeisergeant, Königsstr. 34/35, III
— Frdr., Restaurateur „zur Eremitage", Mühlgraben 10, p
Rottmann, Pauline, geb. Fliedner, Pastor-Wwe., Niemeyerstr. 4, I
Rouvel, Peter, Fabrik. für Gas- u. Wasseranlagen, Fa. **P. Rouvel**, Rannischestr. 24, p u. I E
Rowohl, Margarethe, geb. Siehl, Doctor-Wwe., gr. Märkerstr. 13, I
Roy, Otto, Kupferschmied, an d. Moritzkirche 4, II
v. Rozynski, Gustav, Postmeister a. D., ⊞4, Leipzigerstr. 103, III
Rubel, Lina, unverehel., Bahnhofsstr. 9, II E
Rudat, Karl, Schneidermeister, Spitze 19, II
Rudloff, Wilh., Dienstm., Oberglaucha 36, III
— Wilh., Glasermstr., Lager microscopischer Deckgläschen, geschnittenen Objectträgern ꝛc., Breitestraße 4, I E
— Aug., Handarb., Brunoswarte 6, p
— Frdr., Handarb., Spitze 14
— Louis, Handarb., Kuttelhof 4, p
— Karl, Handarb., Brunoswarte 6, I
— Frdr., Kohlenhändler, Ritterg. 19, I
— Herm., Messerschmied u. Kunstschleifermeister, Weidenplan 10, I
— Frdr., Maurer, gr. Wallstr. 31, II
— Aug., Oberschaffner, Leipzigerstr. 13, III
— K. Ed., Rentier, Niemeyerstr. 5, I E
— Chr., Schuhmachermstr., Thorstr. 6, I
— Karl, Täschnermstr. und Tapezierer, Moritzzwinger 7a
— Traug., Zimmermstr., Martinsg. 8/9, I E
— Johanne, geb. Reußner, Wwe., Rentiere, am Geistthore 20, I
— Therese, geb. Prenz, Rentiere, Barfüßerstr. 7, I
— Bertha, geb. Richard, Wwe., kl. Märkerstr. 8, I
— Aug., geb. Henze, Wittwe, Harzg. 3, II
Rudnick, Bernh., Zugführer, Leipzigerstr. 103, III
Rudolph, Ant. und Otto, Bildhauer, Modelleur u. Stuckateur, Steinweg 10, E
— Karl, Buchbindermstr., Papier-, Galanterie- u. Lederwaarenhandl., gr. Ulrichsstr. 47, p
— Karl, Handarb., kl. Berlin 1, p
— Franz, Handarb., Saalberg 2, II
— Ed., Handarb., Böllberger Weg 6, II
— Herm., Handarb., an der Glauch. Kirche 6, III
— Aug., Kutscher, Breitestr. 21, p
— Ludw., Lehrer, gr. Wallstr. 17, II
— Karl, Schneidermstr., alter Markt 32, I
— Alb., Tischlermstr. und Kohlenhändler, große Ritterg. 3, p E
— Pauline, geb. Dalitzsch, Wittwe, Fleischergasse 41, II
— Frieder., geb. Sinner, Wittwe, Karzerplan 4, I
— Aug., geb. Erler, Wittwe, gr. Wallstr. 11, p
— Pauline, geb. Planert, Wittwe, Schützeng. 5, I
Rudolph, Auguste, geb. Kreye, Wwe., Feldstr. 8, p
— Frieder., Waschfrau, kl. Ulrichsstr. 33, II
Rudolphi, Ferd., Postrath a. D., ⊞3, gr. Steinstraße 9, p
— Alwine, Rentiere, Landwehrstr. 3, I
Rückardt, Ferd., Victualienhdlr., Oberglaucha 4, p
Rückert, Charl., geb. Rudolph, Wittwe, Weidenplan 15, III
— Elisab., geb. Knacke, Doctor-Wittwe, Rentiere, Magdeburgerstr. 24, p
Rückwald, Wilh., Zinngießermstr., große Klausstraße 37, II
Rüdiger, Gust. A., Glasermstr., Martinsg. 7, Sg
— Frdr., Kesselschmied, Bockshörner 5, p
— Karl A., Maschinenwärter, Neustadt 5, p E
— Alwin, Schriftsetzer, Steinweg 14, I
— Marie, geb. Höder, Wittwe, Steg 12, II
Rüffer, Rob., Agent, Lindenstr. 7, I E
— J. E. Herm., Rentier, HM DA KD70/71, gr. Wallstr. 4a, I E
Rühl, Adolf, Juwelier, Gold- u. Silberarbeiter, Fa. **A. Rühl**, vorm. **A. F. Elsässer**, Kleinschmieden 6, II
Rühle, F. Schuhmachermstr., gr. Klausstr. 30/31, II
Rühlemann, Karl Wilh., Strafanstaltsbeamter, Geiststr. 59, p
— Ed., Böttchermstr., gr. Brauhausg. 22/23, II
— Gustav, Kaufmann, Material-, Producten-, Colonialwaaren-, Spiritus-, Cigarren- und Tabakhdlg., Königsplatz 7, p E
— Frdr., Zimmermann, kl. Schlamm 10, I E
— Bertha, geb. Alsleben, Wwe., Herrenstr. 12, p
— Carol., geb. Schurig, Wittwe, Spitze 7b, II
Rühlmann, Aug., Zimmermann, Trödel 7a, I E
— Carol., geb. Elste, Wittwe, Restaurateurin, gr. Wallstr. 4c, I E
— Auguste, geb. Sieg, Wittwe, gr. Wallstr. 30, E
— Amalie, geb. Schrader, Wwe., Leipzigerstr. 73, II
Rümenapp, Joh., Zugführer, Lindenstr. 25, I E
Rümmler, Traug., Fabrikarb., Martinsg. 21
Rümpler, Frdr., Strafanstalts-Werkmeister, Hirtengasse 11a, I
— Karl, Kassendiener, Brüderstr. 9, II
— Frdr. Wilh., Schneidermstr., Bergg. 4, I E
— Karl, Schuhmachermstr., gr. Ulrichsstr. 51, IV
— Peter, Victualienhändler, Domplatz 7, p E
— Auguste, geb. Franke, Wittwe, Steinweg 44, E
— Christ., geb. Uhlemann, Rentiere, Steinw. 44
— Frieder., geb. Lautsch, Wittwe, Neustadt 5
— Amalie, geb. Räbel, Wittwe, alt. Markt 30, p
Rüprecht, Reinh. Rud., Rentier, Geiststr. 21, II
— Friedr., unverehel., Hirteng. 3
Rüprich, Karl Wilh., Kutscher, gr. Ritterg. 13, I
— Frdr., Handarb., Brunneng. 11, p
Rüpsch, Theod., Handarb., gr. Märkerstr. 19, II
Rufft, J. Gottl., Maschinenwärter, hinter der Landwehr 4
Ruhland, Charl., geb. Somburg, Wittwe, Neustadt 1, E
— Marie, geb. Döling, Wwe., am Geistthore 1a, I
Ruhmland, Frdr. August, Oberarbeiter, EK66 KD70/71, am Hafen 3, p
— Frdr., Handarbeiter, Unterplan 4, p E
Ruhs, Karl, Zimmermann, Gerberg. 11, II
Rulf, Aug., Secretär, KD70/71, Luckeng. 10, I M. 1—2

Universitäts- und Landesbibliothek Sachsen-Anhalt
urn:nbn:de:gbv:3:3-62666/fragment/page=0138

Rulf, Karl, Telegraphenbote, HM DA3, Franckensstraße 3, Hg I
— Minna, Näherin, Harz 25, III
Rummel, Ehrhard, Kaufmann, Papierhandlung en gros et en detail und Contobücher-Fabrik in Fa. **Carl Haring,** Brüderstr. 16, p
— Franz Eduard, Kaufmann, Getreide-, Producten-, Commissions- u. Speditions-Geschäft, Fa. **Eduard Rummel,** Leipzigerstr. 53, I E
— Rud., Kaufmann, Fa. **Rud. Rummel jun.,** Getreide-, Landesproducten-, Commissions- u. Speditionsgeschäft, Merseburger Chaussee 3, p
— Ferd. W., Uhrmacher, Leipzigerstr. 98, p E
— Henr., geb. Eckardt, Bürgermeisters-Wittwe, Moritzzwinger 9a, p
— Anna, geb. Rummel, Magdeburgerstr. 46, II
— Louise und Thekla, unverehel., Franckensstraße 7, II
Runckewitz, Emil, Glasermeister, kleine Ulrichsstraße 30, I E
— Ros., geb. Schümigen, Wittwe, Restauration, Bärgasse 12, p E
Runge, Gottfr., Aufseher, Delitzscherstr. 6e, I
— F. Jul., Sattler- u. Täschnermstr., Schmeerstraße 14, II E
— Amalie, geb. Schmidt, Wwe., kl. Schlamm 1, I
— Amalie, geb. Riedrich, Wittwe, Kanzleig. 2, I
Runzler, Karl Wilh., Nachtwächter, Taubengasse 14, I
Ruppert, Aug., Schaffner, Lindenstr. 5
Rupprecht, Wilh., Beamter, Wuchererstr. 1d, s
Ruprecht, Ferd., Restaurat., kl. Klausstr. 13, s, Privatwohnung, kl. Ulrichsstr. 1b, III
Ruschke, Jul., Steuer-Inspector a. D., ✠4, Königsstr. 16, II
Rust, Fr. Wilh., Schlosser, Brunoswarte 19, II

S.

Saalbach, Karl Aug., Kutscher, Schülersh. 4, II
Saalfeld, Frz., Landbriefträger, Mittelstr. 9
— Frdr., Schuhmachermstr., Spitze 24, I E
— Herm., Steinsetzer, kl. Sandberg 12, III
— Louise, geb. Näther, Wwe., am Steg 9, p E
Saalmann, Wilh., Zimmerm., am Stege 20, p E
Saatz, Frdr., Horndrechslermstr., Schülersh. 1 p, Geschäft Marktplatz 1
— Karl, Horndrechslermstr., Landwehrstr. 15, I
Sachs, Louis, Kaufmann, Tuch-, Mode- u. Leinenwaarenhdlg., Fa. **Louis Sachs,** gr. Ulrichsstraße 24, I E
— Rud., Kaufmann, Fabrik u. Lager aller Arten Herren-, Damen- und Kinderhüte, Blumen, Federn und sämmtl. Putzartikel en gros et en detail, Fa. **Rud. Sachs & Comp.,** große Ulrichsstr. 55, II
— M. F., Rentier, gr. Ulrichsstr. 55, II
— Joh., geb. Krebs, Wittwe, Langeg. 22, II
Sachse, Christ., Fabrikarb., Herrenstr. 11, II
— Gottl., Gärtner, Hirtengasse 6, II
— Karl, Handarb., alter Markt 32, II
— Joh., Gottl., Hausmann, gr. Sandberg 2, I
— F. Emil, ordentl. Lehrer an den Franckeschen Stiftungen, Franckensstr. 4, p, N. 4—5
— Rud., Premier-Lieutenant a. D., Moritzzwinger 8, II
Sachse, K. Ernst, Rentier, Bahnhofsstr. 11, I
— Alb., Schuhmachermstr., Kellnergasse 8, I
— Frdr. August, Zimmermann, Wilhelmsstraße 12, s
— Auguste, geb. Jäntsch, separ., Schützeng. 1a, I
Sachß, Auguste, geb. Felsche, Wundarzt-Wittwe, Geiststr. 14, II E
— Bertha, Wollwaaren- u. Posamentiergeschäft, Geiststr. 14, p
Sachße, Wilhelm, Oeconom, große Brauhausgasse 24, p E
— Frdr. Herm., Fabrikbesitzer, Eisengießerei, Fa. **Sachsse & Comp.,** Dessauerstr. 6, E
— Louise Wilhelm., geb. Rehse, Wittwe, Rentiere, Schulgasse 3a, I
— Aug., geb. Rehse, Wittwe, Rentiere, gr. Brauhausgasse 12, p E
— Marie, geb. Meisenberg, Wittwe, Spitze 34, I
Sack, Ferd., Kohlenhändler, alter Markt 24, p E
— Aug. L., Rentier, Ranischestr. 3, I
Sadewasser, Jul., Schmied, Neustadt 6, II
Sächsisch-Thüring. Actien-Gesellschaft für Braunkohlen-Verwerthung, Brüderstraße 16, II
Säger, Louise, geb. Thielicke, Wittwe, gr. Sandberg 8, II
— Carol., geb. Heyne, Wittwe, Leiterg. 3, III
Sänger, Gust., Postschaffner, HM DA3, Saalberg 19, p E
— Karl, Schneidermstr., Taubeng. 8, p
— Jul., Steueraufs., EK66, KD70/71, Oberglaucha 32, II
Säubertich, Ernest., unverehel., Putzmacherin, gr. Ritterg. 2, p
Saft, Jul., Privatmann, Paradeplatz 1, p
— Gust., Restaurateur, Paradeplatz 1, p E
Sagorsky, Frdr., Fabrikarb., kl. Märkerstr. 3, II
Sagrorski, Frdr., Handarb., Taubeng. 4, II
Sailer, Gabr., Milch- und Butterhandlung, gr. Märkerstr. 23, p
Sakelofsky, Ed., Schneidermstr., Jägerplatz 14, II
Salanga, Paul, Sattler, an der Zucker-Raff. 4
Salesse, Auguste, geb. Eckelmann, Wittwe, Gerbergasse 6
v. Salisch, Hugo, Zahlmeister im 3. Bat. Füs.-Regt. Nr. 36, gr. Wallstr. 28, I
Salomon, G. Reinhold, Assistent, Karlstr. 9, II
— Dav., Kaufmann, gr. Ulrichsstraße 61, II, Seiden- u. Modewaarenhandlung, Fa. **Gebr. Salomon,** gr. Ulrichsstr. 4
— Jul., Kaufmann, Seiden- u. Modewaarenhandlung, in Fa. **Gebr. Salomon,** gr. Ulrichsstr. 4
— Frdr., Kreiskassen-Secret., kl. Klausstr. 4, II
— **G. Nachfolger,** Lackfirniß- und Oelfarben-Fabrik, Magdeburgerstr. 32, p
— Meyer, Pferdehändler, Fa. **Salomon & Grossmann,** Töpferplan 4, I E
— Albert., geb. Jänicke, Wwe., Unterberg 15, p E
— Fr., Rentiere, Geiststr. 20, p
— Chr., unverehel., Rentiere, Geiststr. 20, p
— Gust., Zimmermann, Fleischerg. 38, II
Salym, Wilh., Kaufm., Herren-, Damen- und Kinder-Gard.-Magazin, Fa. **W. Salym & Sohn,** Leipzigerstr. 3, I, Commandite Leipzigerstr. 105, p

Universitäts- und Landesbibliothek Sachsen-Anhalt
urn:nbn:de:gbv:3:3-62666/fragment/page=0139

Salym, Alb., Kaufm., gr. Steinstr. 10, I
Salzer, Ed., Handarb., Schützeng. 10a, II
— Karl, Handarb., Schützeng. 9, II
— Ferd., Maurer, Rannischestr. 10, I
— Frdr., Maurer, Mittelwache 1, III
— Wilh., Maurer, Unterplan 7, p
— Louis, Zimmerm., Unterberg 14, I
— Louise, geb. Jänicke, Wittwe, Berggasse 2, II
Salzmann, Rud., Schmied, gr. Schloßg. 8, I
— Carol., geb. Linge, separ., Domplatz 4, p
Sander, Christ., jun., Knappschafts-Kassen-Calculator, gr. Wallstraße 25, I
— Chr., Oberbergamts-Kanzlei-Diätar, gr. Wallstraße 25, I
— Karl, Kutscher, Oberglaucha 23a, I
— Frdr. Ludw., Oberst a. D., ✠ 1, ✠ 4 mit Schw., KO3, ✠, AK, HM, EK64, KD70/71, (GBZL.), Mühlweg 15, p
— C. Wilh., Rentier, am Geistthore 5c, p E, M. 2— 3
— Clara, unverehel., Rentiere, neue Promenade 4, p
— Henr., geb. Dietrich, Wittwe, kl. Sandb. 5, II
— B. Anna, geb. Roth, Doctor-Wittwe, Geiststraße 55, I
Sandring, Herm., Kutscher, Geiststr. 28
— Carol., geb. Spatzier, separ., am Geistthore 5c, s
— Marie, geb. Heinze, Wittwe, Saalberg 17, p
— Carol., geb. Reichenbach, Wittwe, Trödel 15, III
Sanno, Wilhelm, Ober-Post-Commissar a. D., Steinweg 4, II
Sanow, Christ. Frdr., Steueraufseher, Schützengasse 10b, I
Saran, Gust. O., Oberprediger an St. Moritz, am Moritzkirchhofe 1
Saringer, Gottfr., Handarb., Zenkerg. 5, p
Sasse, Ferd., Comptoirdiener, Martinsg. 21
— Ludwig, Schuhmachermeister, große Märkerstraße 23, III
— Joh., geb. Selig, Wittwe, Weingärten 22, I
— Frieder., geb. Großmann, Wittwe, Weingärten 8, I
Sauer, Adam, Handarb., Klausthorstr. 16, Hg
— Franz, Handarb., Klausthor-Vorst. 11, s
— Franz, Handarb., Liebenauerstr. 10, I
— Herm., Kutscher, Unterplan 10, I
— J. Franz, Kaiserl. Ober-Telegraphist, Ranischestr. 14, II
— Amalie, geb. Schreiber, Wittwe, Steg 21
— Leon., geb. Kaiser, Wittwe, Harz 26, p
Sauerbier, Wilh., Kaufm., Niemeyerstr. 2, I
Sauerland, Herm. F., Kaiserl. Ober-Post-Kassen-Buchhalter, Harz 22, II
Sauerwein, Karl, Sattler, am Bauhofe 5, III
— Fr., Schuhmachermstr., gr. Ritterg. 4, p
— Bertha, unverehel., Luckeng. 6, I
Sauft, C. R. Ad., Kaufmann, Fa. **Hoffmann & Mertens**, Merseb. Chaussee 2, II E
Sawall, Wilhelm, Kofferträger, Magdeburgerstraße 27, III
Sarenberg, Herm., Kaufm., Königsstr. 32, III
Scabell, Franz, Prem.-Lieut. im Magdeb. Füs.-Reg. Nr. 36, Geiststr. 20, p
Schaaf, Karl, Bauunternehmer, Luckeng. 12, I
— Hermann, jun., Böttchermeister, Kaulenberg 5, p
Schaaf, A. L. F. Wilh., sen., Böttchermstr. u. Rohproductenhdlr., Kaulenberg 5, p E
— Carl, Colporteur, Wuchererstr. 5b, p
— Frdr., Droschkenkutscher, Harz 34, p
— Karl, Droschkenkutscher, Unterberg 14, III
— Frdr., sen., Fuhrherr, Lilieng. 11, p E
— F. Gust., jun., Fuhrmann, Lilieng. 11, p
— Bernh., Geschäftsführer, Mühlgraben 3, I
— Gottl., Getreidemäkler, Fleischerg. 40, I
— Aug., Handarb., Weingärten 8, I
— Anton, Handarb., Steinbocksg. 2, I
— Max, Handarb., Steg 21, I
— Wilh., Handelsm., kl. Schlamm 12, II
— Alb., Hausm., kl. Steinstr. 5a, p
— Gust., Holz- und Metalldrechslermstr., Rathhausgasse 1, p
— Wilh., Kaufm., kl. Brauhausg. 14, p
— Frdr., Kofferträger, an der Moritzkirche 5, II
— Frdr., Kutscher, Brunoswarte 19, II
— Frdr., Kutscher, Klausthor-Vorst. 7
— Ed., Kutscher, KD70/71, gr. Brauhausg. 21, I
— Franz, Kutscher, kl. Ulrichsstr. 7, I
— Wilh., Stuben-, Schildermaler u. Lackirermstr., Geiststr. 14, I
— Albert, Maurermstr. u. Ziegeleibesitzer, Mühlgraben 3, p
— Frdr., Maurer, Mittelwache 3
— Karl Fr. W., Polizei-Sergeant, DA1 KD64 KD70/71, Trödel 5, III
— L., Schlossermstr., Schmeerstr. 26, p
— J. K. Wilh., Schlossermstr. u. Brückenwaagenfabrikant, Rathhausg. 1, p E
— K. Gustav, Schlosser, Landwehrstr. 11a, II
— Wilh, Schmiedemstr., Moritzzwinger 6, E
— Frdr., Schneidermstr., Ranischestr. 11, Hg I
— Gottfr., Schneidermstr., Marktplatz 23, Hg II
— August, Schnittwaarenhändler, große Ulrichsstraße 6, I
— Frdr., Schuhmacher, Gerberg. 14, p
— Frdr., Seilermstr., Schulg. 6, p
— G. Ad., Tischler, Klausthor-Vorst. 6, III
— Franz, Tischlermstr., Spiegelg. 8, II
— Louis, Zimmermann, EK66 KD70/71, Taubengasse 15, p
— Nicol. Karl, Zimmerm., Luckeng. 12
— Carol., geb. Meye, Wittwe, Mühlweg 2, III
— Emma, geb. Schaaf, Wittwe, Blücherstr. 6
— Marie, geb. Ebert, Wittwe, Unterberg 13, p
— Frdr., geb. Hagemann, Wittwe, Steg 3, I
— Christiane, geb. Timmler, Wittwe, Klausthor-Vorst. 7
— Christ., geb. Wiele, Wittwe, kl. Sandberg 15
— Louise, geb. Spatzier, Wittwe, Breitestr. 18
— Carol., geb. Deparade, Gesinde-Vermietherin, gr. Ritterg. 11, II
— Louise, geb. Apel, Wittwe, Taubeng. 15, p E
— Frder., geb. Künstler, Wwe., Weingärten 17, II
— Carol., unverehel., Magdeburgerstr. 2, III
Schaal, C. Ludw., Lehrer an der städt. Bürgerschule, Königsstr. 2, III, M. 12—2
— G. Bernh., Lehrer an der städt. Bürgerschule, gr. Schloßg. 7a, II
— G. Ludw., Rentier, Unterplan 9, I E, M. 12—3
— K. Chr., Schuhmachermstr., Rathhausg. 10, p E
— Wilh., Näherin, gr. Berlin 9, I
Schaar, Aug., Brauer, Geiststr. 21, Hg II

Universitäts- und Landesbibliothek Sachsen-Anhalt
urn:nbn:de:gbv:3:3-62666/fragment/page=0140

Schaar, Ernst, Schuhmacher, gr. Schloßg. 6, I
— Joh. Aug., Tischlermstr., Martinsg. 8/9, p
Schaarschmidt, Ferdinand, Briefträger, Karzerplan 3, p
— Franz, Handarb., Wilhelmsstr. 20, s
— Heinr., Fabrikarb., gr. Schlamm 10a, II
Schach v. Wittenau, Herm., Rittmeister a. D., Breitestr. 22, II
Schache, K. Heinr., Kreisger.-Kanzlei-Inspector, Brunoswarte 7, p
Schacher, Chr., Briefträger, Steinweg 8, p
— F. L. Frz., Klempnermstr., Fleischerg. 15, p
Schachner, Gust., Schlosser, Brunneng. 13, II
Schacht, Aug., Kaufm., Landesproducten-, Commissions- u. Speditions-Geschäft, Fa. **August Schacht**, Magdeburgerstr. 3, I E
Schack, Frdr., Fabrikarb., Steg 15, I
Schade, Georg, Bremser, Leipzigerstr. 26, III
— Gottl., Droschkenkutscher, Langeg. 18, Hg p
— Frdr., Fuhrherr, kl. Ulrichsstr. 4, I
— Karl, Fuhrherr, gr. Schloßg. 6, p
— Wilh., Fuhrmann, gr. Schloßg. 6, Hg I
— Karl, Fuhrmann, Mühlg. 3, I
— Wilh., Handarb., Feldstr. 10b E
— Karl, Handarb., Langeg. 6, III
— Frdr., Hausknecht, gr. Ulrichsstr. 22, I
— Bernh., ordentl. Lehrer an den städt. Schulen, Pensionat f. Knaben, Rathhausg. 8, p, M. 11 bis 12, N. 3—4
— Herm., Restaurateur, gr. Klausstr. 28, p E
— Jul., Schlosser, Bahnhofsstr. 11, II
— Adolf, Schneider, kl. Schlamm 4
— Frieder., geb. Burkhardt, Wittwe, kl. Schloßgasse 4, I E
— Christ., geb. Wetzel, Wwe., Oberglaucha 17, p
— Louise, geb. Rühlmann, Wwe., Hedwigsstr. 1
Schadeberg, Jul., Dr. phil., Redacteur d. „Hallischen Zeitung" im Schwetschke'schen Verlage, Magdeburgerstr. 6, I, N. 3—4
Schader, Alb., Rohleder- u. Fellhandlung, Fa. **Schader & Co.**, Herrenstr. 11, p
— Wilhelm., geb. Ortmann, Wittwe, gr. Ulrichsstraße 34, I
Schäcke, Rosine, geb. Schmidt, Rentiere, Mauergasse 1, I
Schäfer, Gust. A., Fleischermstr., Bahnhofsstraße 10, p E
— Joh. Frdr., Gürtlermeister u. Plattirer, Dachritzgasse 2, I E
— Aug., Handarb., Gerberg. 14, p
— Ferd., Kanzlist, Breitestr. 12, I
— Louis, Kaufmann, Ranischestr. 5, II E
— Joh. Mich., Magistrats-Kastellan, Marktpl. 1, I
— Louis, Maschinenbauer, Werkführer, am Bahnhofe 9, p
— Frdr., Nagelschmiedemstr., Schülershof 19, I
— Karl, Pensionär, Merseb. Chaussee 14, p
— J. Ph. Anton, Polizei-Serg., Mühlweg 3, p
— Frdr., Rendant der Gasanst., am Hafen 1, p
— Phil., Rentier, Ranischestr. 9, I E
— Amalie, unverehel., Gottesackerg. 9, I E
— Chr., geb. Barendien, Wittwe, Lilieng. 12, p
— Wilh., geb. Michaelis, Wwe., alt. Markt 5, II
— Joh., geb. Hassauer, Wittwe, Steinweg 41, p
Schäffer, Chr., Oeconom, Fleischerg. 7, p E
— Ed., Tischlermstr., Königsstr. 35, s
Schäge, Karl, Schuhmachermstr., Rendant der ersten Schuhmacher-Leichenkasse, große Schloßgasse 2, p E
— Gottfr., Schuhmacher, Saalberg 19, I
— Wilhelm., geb. Schröder, Wittwe, Luckengasse 16, III
Schärff, Gust., Handarb., Feldstraße 10
— Gust., Klempnermstr., gr. Ulrichsstr. 26, p
— Sophie, geb. Hanson, Kaufmanns-Wittwe, gr. Schloßg. 6, I E
Schätzer, Karl, Lehrer, Frankensplatz 1
Schaffernicht, Gottl., Handarb., Bäckerg. 4, III
— Gottl., Handarb., Böllberger Weg 3, I
— Wilh., Handarb., Ludwigsstr. 11, p
— Karl, Handarb., Schützeng. 9, II
— Karl, Handarb., Taubeng. 4, Hg I
— Ros., geb. Schauer, Wwe., Schützeng. 19, II
Schaffner, Sophie, geb. Zander, Wittwe, Langegasse 22, II
Schaible, Auguste, geb. Mergel, separ., Liliengasse 7, I
Schaller, Fr., Eisendreher, Schulberg 5, II
— Frdr. Aug., Speisewirth, Franckensplatz 1
— Chr., geb. Winter, Wittwe, Schmeerstr. 17, II
Schalling, Wilh., Kupferschmied, Graseweg 16, I
Schankow, Alb., Buchhalter, Breitestr., 32, II
Schanze, Frdr., Handelsm., kl. Ulrichsstr. 4, II
Schaper, Herm., Maler und Zeichenlehrer, Wilhelmsstr. 3, II, M. 12—1
Schardey, Herm., Werkmeister, Merseburger Chaussee 11, I
Scharf, Christ., Bremser, gr. Brauhausg. 1, I
— Frdr., Eisendreher, Liebenauerstr. 13, p
Scharfe, Ewald, Dr. med., pract. Arzt, Wundarzt und Geburtshelfer, Wilhelmsstraße 1, p Vorm. 8—9
— Frdr., geb. Meyer, Wittwe, Steinweg 42, II
Scharff, Karl Aug., Tischlermstr., Mauerg. 7
— Alwine und Antonie, Geschwister, Königsstraße 12, II
Scharge, Alb., Tischler, Saalberg 16, II
Schariach, Alb., Bürstenmachermeister, kl. Klausstraße 7, II
— J. C. Frdr., Schuldirector, r⊞4, gr. Sandberg 2, II, V. 11—12
Scharnke, Amalie, geb. Weiß, Steuercontroleur-Wittwe, gr. Märkerstr. 9, III
Schartmann, Ernst, Königl. Bank-Vorsteher, alte Promenade 2b, II
Scharr, C. Gottlob, Kanzlei-Rath, Lieut. a. D., ⊙A DA1, KD13/15, gr. Berlin 9, p
— Herm., Lehrer a. D., Kanzlei-Gehülfe, Oberglaucha 7, p E
Scharre, Paul, Architect, ⊞2, Hospitalplatz 7, p Zimmerplatz Klausthor-Vorst. 10, E
— Karl Jul., Hotel-Besitzer, „zur Börse", RM, Marktplatz 10, E
— Aug., geb. Spieß, Wittwe, Hospitalpl. 7, p E
Schatz, Ed., Fleischermstr., Kuhg. 3, E
— Louis, Maurer, Kapellenq. 8, II
— Chr., Maurer, Schimmelg. 7, s
— Frdr., Schmiedemstr., Franckenspl. 6, I E
— Aug., Stellmacher, Magdeburgerstr. 47, I
— Alb., Zimmerm., nach der Pfännerhöhe 1, p
— Henriette, geb. Callm, Wittwe, Kapellengasse 12, II E

Universitäts- und Landesbibliothek Sachsen-Anhalt
urn:nbn:de:gbv:3:3-62666/fragment/page=0141

Schatzmayr, Marie, geb. Hildenhagen, Doctorin, kl. Berlin 3, p
Schauer, Edwin, Handarb., Fleischerg. 14, p
— Ed., Maurer, Unterberg 16, II
— Karl, Maurer, Liebenauerstr. 11, II
— Karl, Schuhmachermstr., am Kirchthore 18, p
— Franz, Zimmerm., Fleischerg. 39, III
— Juliane, geb. Schönherr, Prediger-Wittwe, Geiststr. 60, I
— Chr., geb. Nilius, Wittwe, Fleischerg. 12, p
— Marie, geb. Lüttich, Wittwe, Kuttelpforte 5, s
— Marie, geb. Friedrich, Wittwe, am Kirchthore 18, p E
Schaufuß, F. Theod., Lehrer, Steinweg 47, I E, M. 11—12, N. 4—5
Schaumburg, Julius, Nagelschmied, Böllberger Weg 5, II
— Frdr., Schuhmachermstr., Breitestr. 14, I
— Aug., Schuhmacher, Weingärten 11, I,
— Amalie, geb. Günther, Wwe., Breitestr. 27, p
Schauptner, Frdr., Rohr- u. Stuhlflechter, Barfüßerstr. 14, p
Schech, Joh., Ziegeldeckermstr., h. d. Harze 2, I
— Christ., Ziegeldecker, hoher Krämer 3, III
Schede, Max, Dr. med., pract. Arzt, Privatdocent der Chirurgie, ✠, kl. Klausstr. 11, II V. 8—9, N. 2—3
Scheel, Adolf, Tischler, Schülershof 16, I
Scheele, Carol., geb. Walther, Wittwe, kl. Ulrichsstr. 13, III
Scheeler, Aug., geb. Peike, Wittwe, Zapfenstraße 15, III
Scheer, Karl, Schuhmachermstr., Unterberg 3
Scheffel, Wilh., Klempner, Weidenplan 8
Scheffelmann, Wilhelm, Tischlermstr., Geiststraße 46, I E
Scheffler, Frdr., Schiefer- u. Ziegeldecker, Feldstraße 5, p
— Karl, Eisenbahn-Posteonducteur, Mauerg. 11, II
Scheibe, Hermann, Eisenbahn-Diätar, Liebenauerstraße 14, p
— Frdr., Handarb., Weingärten 17, E
— Karl, Handarb., kl. Sandberg 21, p
— Wilh., Maurer, Gottesackerg. 9, I
— Karl, Schmied, Leipzigerstr. 6, II
— Fr., Schneidermstr., Gommerg. 9
— Adolf, Schuhmachermstr., Gottesackerg. 9, II
— Karl, Steinsetzer, Gottesackerg. 9, p E
— Rosine, geb. Hetzold, Wittwe, Weingärten 20
Scheibel, Emilie, geb. Richter, Professor-Wittwe, Weidenplan 6b, II
Scheibner, Joh., geb. Lehmann, Wwe., Schützengasse 19, I
Scheidelwitz, Paul, Landschafts-Rendant und General-Agent des Deutschen „Phönix", Versicherungs-Gesellschaft zu Frankfurt a. M., sowie der Frankfurter Lebens-Versicherungs-Gesellschaft, gr. Steinstr. 13, II
Scheidemantel, Jul., Kaufmann, Fa. **Weissenborn & Comp.**, Wuchererstr. 1b, p
Scheidig, Herm., Eisenbahn-Postschaffner, Bahnhofstr. 6, I
— Carol., geb. Otto, Wittwe, große Schloßgaßgasse 10, I E
Scheiding, Karl, Tischler, Schmeerstr. 42, III
— Chr., unverehel., Marktpl. 15, Hg III
Schelkermann, Karl Ed., Bureau-Assistent und Gerichts-Actuar, DA3, Geiststr. 10, I
Schellbach, Louise, geb. Bredy, Wittwe, Brunnenplatz 2, p E
Schellenberg, Karl, Holzbildhauer, am Bauhof 3, p
— Michael, Schmiedemstr., Leipziger Platz 4, II E
— Karl, Schmied, Liebenauerstr. 10, II
Scheller, Alb., Amtmann, Magdeburgerstr. 4, I
Schellert, Charl., geb. Scharfe, Förster-Wittwe, Landwehrstr. 6, I
Schelling, Alb., Rentier, gr. Steinstr. 60, I
Schendler, Karl, Bürstenmacher, Brüderstr. 4, Hg II
Schenke, Aug., Marktgefällpächter, große Klausstraße 28, I
Schenk, Herm., Universitäts-Zeichnenlehrer, kl. Klausstr. 8, II
v. Schenkendorf, Emil, Kaiserl. Telegraphen-Directions-Rath, Mers. Chaussee 13, I
Scherbing, Aug. Böttcher, Brunosw. 5, III
Schereschefski, Herm., Handelsm., Graseweg II
Scherf, Frdr., Handarb., Böllberger Weg 5, E
— Gottl., Schuhmachermstr., Bäckerg. 1, p
Schermer, Ed., Fabrikarbeiter, am Geistth. 8b, II
— Alb., Maurer, Fleischerg. 39, I
Scherneck, Theod., Handarb., Brunosw. 14, I
Scherner, Fr., Böttcher, Steg 20, p
— Aug., Böttchermstr., Schülershof 16, p
Schernitz, Wilh., Handarb., Martinsg. 20, p
— Karl, Handarb., Herrenstr. 2, I
Schertling, Rud., Fuhrmann, Fleischerg. 21, I E
— Marie, geb. Thierbach, Wwe., Fleischerg. 21, p
Scherz, Christ., geb. Kießling, Wittwe, Oberglaucha 42, II
Schetchen, Sophie, geb. Winckler, Wittwe, Graseweg 17, I
Schiborowsky, Heinr., Handarb., Weingärt. 21, s
Schiborr, Alex. Herm., Reichstelegraphist, Lindenstraße 6, II
— Ther., geb. Krüger, Lehrer-Wittwe, Steinweg 13, III
Schick, Aug., Handarb., Weidenplan 11, p
— Eduard, Tapezierermeister und Decorateur, Kuhgasse 4, p
Schiebenhöfel, Karl, Handarb., EK66, an der Zucker-Raffinerie 7, II
— Charl., geb. Japp, Wittwe, kl. Märkerstr. 3
— Sophie, geb. Thiele, Wittwe, Hospitalpl. 9, II
— Chr. F., geb. Hundrakt, Wittwe, Schmeerstraße 17, II
Schieck, Louise, geb. Röder, Wittwe, Garteng. 1/3
— Frieder., geb. Seidlitz, Wittwe, Breitestr. 14, II
Schieferdecker, Aug., Polizei-Sergeant, am Bauhofe 1, II
— Frdr. Wilh., Registratur-Assistent, Weidenplan 13, I
— Herm., Schmied, Leipzigerstr. 13, III
Schiel, Adolph, Handelsm., Hallg. 8, I
Schiemenz, Bertha, geb. Richter, Prediger-Wwe., Mauerg. 6, I
Schiepe, Frdr., Restaurat., Schloßberg 1, s
Schiergott, Gustav, Kutscher, Magdeburgerstraße 22, s
— Gottl., Restaurat., Berggasse 1, p
Schiersch, Frdr. Wilhelm, Buchbindermstr., kl. Brauhausg. 3, I
Schiertz, Chr., geb. Lange, Wittwe, Saalb. 13, p

Universitäts- und Landesbibliothek Sachsen-Anhalt
urn:nbn:de:gbv:3:3-62666/fragment/page=0142

Schiffmann, Frdr., Kämmerei-Rendant a. D., Sophienstr. 7, II
Schikalla, Aug., Schuhmachermstr., Schulberg 8
Schild, Ernst, Schiffbauer, Kellnerg. 8, I
— Jul., Steueraufseher, Martinsg. 11, II
— Joh., geb. Warschefsky, Wittwe, Lilieng. 14, I
Schildbach, Gust., Salzsiedemstr. u. Victualienhdl., Leipzigerstr. 3, p, Privatwohnung Martinsgasse 17, II
Schildener, Ottilie, geb. Oehme, Postsec.-Wittwe, Bahnhofsstr. 10, II
Schildhauer, Marie, geb. Hannstein, Wittwe, Liebenauerstr. 14, II
Schildt, Karl, Telegr.-Cand., Glauch. Kirche 4, II
Schill, Stephan, Schmied, Töpferplan 10, III
Schiller, Frz., Cigarrenmacher, Fleischerg. 39
— H. A. Karl, Fabrikarbeiter, EK66 KD70/71, kl. Schlamm 4, p E
— Chr., Hausbesitzer, Kapelleng. 10, p E
— Marie, geb. Gebhardt, separ., Schulberg 7, II
— Joh., geb. Dönicke, Wittwe, Steinweg 40, I
Schilling, Herm., Klempner, Unterberg 9, II
— Gustav, Graveur, alter Markt 16, II
— Ludolph R., Rentier, Wilhelmsstr. 34, I E, V. 7—8, N. 1—2
— Frdr., Schlosser, kl. Wallstr. 2, III
— Aug., Schuhmachermstr., gr. Märkerstr. 7, I
— Karl, Steuer-Aufseher, Mittelw. 11
— Frdr., unverehel., gr. Wallstr. 19, I
— Ros., geb. Kneisel, separ., Fleischerg. 14, I
— Julie, geb. Kersten, Kreisthierarzt-Wittwe, Kutschg. 1, I
Schillinger, Frdr., Glaser, Taubeng. 17, II
— Fr., Tuchmacher, kl. Ritterg. 2, III
Schimpf, Gustav, Bäckermeister, große Ulrichsstraße 50, p E
— Karl, Eisenbahnarb., Taubeng. 15, III
— Karl, Eisenbahnarb., Weingärten 30, p
— Ch. Heinr., Diensim., Gottesackerg. 16, p
— Herm., Handarb., Brunneng. 4, III
— Oskar M., Oberlehrer an der höher. Töchterschule in d. Francke'schen Stiftungen, BM HM, Mauerg. 2, p E
— Rud., Maurer, Domg. 3, I
— Ed., Maurer, Pulverweiden 1, II
— Gust., Schlosser, hinter dem Harze 8, I
— Reinhold, Schuhmachermstr., Lilieng. 3, II
— Rich., Tischler, Schützeng. 20, I
— Rob., Tischler, alter Markt 11, II
— Karl, Schuhmachermstr. u. Victualienhändler, Kapelleng. 8, p
— Emilie, unverehel., Hanfsack 4, III
— Carol., geb. Rückriem, Wittwe, Neug. 1, II
Schindler, Herm., Oberbergamts-Diätar, Bärgasse 10, I
— Gust., Standesamts-Secretär, Augustastr. 1, I
— Frieder., geb. Hoffmann, Wittwe, kl. Ulrichsstraße 4, I
— Eva, geb. Schmidt, Wwe., hint. d. Landwehr 4
Schinkel, Franz, Bahnarb., Franckensstr. 1, Hg I
— Gottl., Handarb., Franckensstr. 1, Hg II
— Wilh., Handarb., Weidenplan 16, I
— Wilh., Postschaffner, Neustadt 4, II
— Aug., Schneidermstr., hinter dem Harze 6, p
Schirm, Joh. Heinr., Handarb., Herrenstr. 11, I
— Frdr., Maurer, gr. Steinstr. 27/28, p
Schirmer, Aug., Bäckermstr., kleine Ulrichsstraße 2, p E
— Wilh., Colporteur, Niemeyerstr. 5, s
— Ed., Handarb., am Geistthore 8b
— Wilh., Handarb., Domplatz 5, Hg
— Gottl., Rentier, kl. Ulrichsstr. 2
— Christ., Schaffner, Leipzigerstr. 51
— Jos., Schneidermstr., Fleischerg. 3, p
Schirrmeister, Wilh., Schlosser, gr. Sandberg 8 p
Schittinger, Heinr., Schuhmacher, 4. Vereinsstraße 3, I
Schladitz, Hermann, Zimmermeister, Bahnhofsstraße 7, III E
Schläger, Karl, Schmied, gr. Steinstr. 27/28, II
— Wilh., Schmied, Martinsg. 8/9, Hg II
Schlag, Karl, Maurer, Dachritzg. 5, I
— G. K. Herm., Schuhmachermstr., Hospitalit, am Hospitale 1
v. Schlechtendal, Ida, geb. Klug, Prof.-Wittwe, Wilhelmsstr. 34, p
Schlée, Jul., Klempnermstr., alter Markt 14, Hg p
Schlegel, Heinr., Barbierherr, gr. Ulrichsstr. 31, p
— Fr. Wilh., Fabrikarb., am Geistthore 8b, II
— Wilh., Fabrikarb., Gommerg. 7, II
— Gottfr., Fuhrmann, Mauerg. 11, III
— Karl, Fuhrmann, Mauerg. 11, p
— Frdr. W., Fuhrmann, Schützeng. 9, p
— Wilh., Handarb., Geiststr. 60
— F. Ernst, Handarb., an der Moritzkirche 5, I
— Alb., Handarb., Spitze 14, I
— Frdr., Rentier, Margarethenstr. 2, p E
— Frdr., Steinhauer, Gerberg. 9, I
— Wilh., Ober-Telegraphist, ✠2, neue Promenade 10, III
— Franz, Telegraphist, Steinweg 46, II
— Karl, Tischler, Franckensstr. 7, I
— Therese, geb. Ortolph, Wittwe, große Wallstraße 8, p E
— Marie, geb. Noske, Wittwe, kl. Brauhausg. 13
— Joh., geb. Berger, Wwe., Brunoswarte 15, II
v. Schlegell, Adolph, Hauptmann a. D., Louisenstraße 6, p E
Schlemmer, Louise, geb. Jahn, Pastor-Wittwe, Langeg. 25, I
Schlenker, Karl, Oberlehrer, Mauerg. 7, Hg II
Schlensog, Ed., Stellmachermstr., Gerberg. 13, I
Schlevoigt, Karl, Schaffner, Königsstr. 30, Sg I
Schliack, Herm., Conditor u. Honigkuchenbäcker, Ranischestr. 11, p
— Gust. A., Rentier, Ranischestr. 14, I E
— Gottl., Rentier, Harzg. 5, I E
— Antonie, geb. Achtel, Stickerin, große Wallstraße 38, p
— Caroline, geb. Dettenborn, Rentiere, Magdeburgerstr. 46, I
Schlicht, Joh., Tischler, gr. Ritterg. 14, II
Schlichtweg, Heinr., Gärtner, am Geistth. 6a, s
Schlickeisen, Wilhelm, Bremser, Merseburger Chaussee 17, Hg p
Schlichter, Karl, Handarb., Klausth.-Vorst. 11, p
Schlie, Frdr., Handarb., Spitze 25, IV
Schliebe, Chr., Zimmerm., Langeg. 2, p E
v. Schlieben, Louis, Rentier, Franckensstr. 7, p
Schliebs, Johanne, geb. Gödecke, Wittwe, Weingärten 22, p
— Bertha, geb. Krüger, separ., Königsplatz 6, p

Schlieckmann, Alb., Rechtsanwalt und Notar, KD70/71, gr. Steinstr. 8, I E
Schlippe, Karl, Schriftsetzer, Franckensplatz 1
Schlitte, Frz., Restaur., gr. Märkerstr. 21, p E
Schlott, C. H. Otto, Dr. med., Stabsarzt a. D., ✠ (MMVK) EK66 KD70/71, Landwehrstr. 10, I, V. 8—10, N. 1—3
— Fr. Robert, Kreisgerichts-Secretär, Moritzzwinger 5, I
— Karl, Pastor emer., Moritzzwinger 5, I
Schlotte, Frdr., Fabrikarb., alter Markt 7, II
Schlotthauer, Siegfr., Töpfergeselle, HM BM, Garteng. 4, II
— Frieder., geb. Weber, Wwe., Brunneng. 3, I
Schlottmann, Konstantin, Dr. und Professor der Theologie, ✠4, Mühlweg 2, I
Schlüter, Alb., Kaufmann, Firniß-, Farben- u. Droguerichandlung, Fa. **Albert Schlüter**, gr. Steinstr. 6, p E
— Wilh., Kaufm., Landwehrstr. 17, III
— Karl, Kaufm., Fabrik für Leinölfirniß, Maschinenkitt und Krollhaare, Fa. **Fr. Schlüter Söhne**, Merseb. Chaussee 14, p E
— Herm. Otto, Kaufm., EK66 KD70/71 DA, Geiststr. 72, I E
— C. H. Karl, Sattlermstr., Henriettenstr. 1, p E
— W., Schmied, EK66 KD70/71, kl. Klausstraße 14, I
— Gustav G. C., Tapezierer und Decorateur, Brunneng. 5, I E
— L. Ed., Tuchmachermstr., Unterberg 3, II E
Schlunck, A. Emma, geb. Klose, Superintendenten-Wittwe, KD70/71, gr. Ulrichsstr. 14, I E
Schlurick, Rob., Eisenbahnarb., Weing. 2, p
— Joh. Christoph, Handarb., Mühlweg 16, s
— Christ., Rentier, gr. Wallstr. 3, I
Schluricke, R., Böttchermstr., Rathswerder 5, p
— Franz, Handarb., Freudenplan 6, II
— Frdr., Stellmacher, Rathswerder 5, II
— Caroline, geb. Schüßler, Wittwe, Rathswerder 5, II E
Schmalenberg, Martin, Packmstr., Kutschg. 3
Schmalle, Herm., Töpfer, Unterberg 13, p
Schmalz, Louis, Schuhmachermstr., Schuh- und Stiefelwaaren-Lager, Fa. F. C. Schmalz, gr. Klausstr. 2, p E
— Ernst, Seilermstr., Spitze 29, III
Schmeil, Frdr., Böttcher, Oberglaucha 37, I
— Aug., Böttcher, Hirteng. 6, II
— Th., Handarb., kl. Klausstr. 14, II
— Rosine, geb. Sachse, Wittwe, Brunosw. 7, II
Schmeißer, C. O. Rud., Diac. zu St. Ulrich, hinter der Ulrichskirche 2
— Alex., Handelsmann, Hanssack 1, I E, Handelskeller Marktplatz 13
— Rob., Kaufmann, Lederhandlung und Lederzurichterei, Fa. **Robert Schmeisser**, große Märkerstr. 6, I E
— Emil, Metalldreher, gr. Rittergasse 3, I
Schmelzer, Frdr., Handarb., Schützeng. 6
— Karl, Zimmermann, Harzgasse 8, p E
— Henr., unverehel., v. d. Steinthore 2, I
— Jenny, geb. Nebe, verw. Rittergutsbesitzer, Schulberg, 6, II
Schmidt, Ernst, Dr. phil., Privatdocent an der Universität, Mühlpforte 2, III
Schmidt, Gottfr., Bäckermstr., Mühlgasse 5, p
— Karl, Bahnwärter, kl. Sandberg 6
— Ernst, Banquier, in Fa. **Thüringische Disconto-Bank Schmidt & Co.**, neue Promenade 15, I
— Ernst, Bremser, Niemeyerstr. 10, Hg I
— Frdr., Bremser, Ludwigstr. 10, I
— Heinr. Wilh., Buchhändler, Sortim., Antiquariats- u. Verlags-Buchhandlg., auch Buch- und Musikalien-Druckereibesitzer, Fa. **H. W. Schmidt**, Ranniſchestr. 1, I E, im Sommer Wörmlitzerstr. 7, I
— C., Buchbindermstr. u. Portefeuillefabr. Bärg. 1
— Wilh., Buchdrucker, Zenkergasse 5, I
— H. G. Hermann, Buchdrucker, Harz 34, p E
— Herm., Buchdrucker, kl. Sandberg 19, p
— Wilh., Chorpräfect und Musiklehrer, Wilhelmsstraße 35, III
— Rud., Colorist, am Geiststhore 8b, II
— Ferd., Dampfkesselfabrik, am Bahnhofe 6, p E
— Joh. Gottl., Kreisger.-Dep.-Kassen-Rendant, Rechnungsrath, Barfüßerstr. 2, II
— Aug., Droschkenbesitzer, gr. Steinstr. 31, I
— Karl, Droschkenkutscher, Lilieng. 9, III
— Karl, Droschkenkutscher, kl. Märkerstr. 3, p
— Frdr., Droschkenkutscher, Feldstr. 9a, I
— Frdr., Droschkenkutscher, Langeg. 18, Hg I
— Gust., Eisendreher, Taubeng. 8, I
— Joh. Alb., Fabrikbes. Langegasse 10, p E
— Adolf, Fabrikdirector, am Geiststhore 6, I
— Ed., Fabrikarb., Holzplatz 8, E
— Gust., Färber, Fleischerg. 28, III
— A. Otto, Feilenfabrik., Königsstr. 20b, p E
— Frdr., Getreidemäkler, gr. Schlamm 10, I
— Ernst, Handarb., Schützeng. 5, I
— Wilh., Handarb., Lilieng. 5, II
— Frdr., Handarb., an der Zuckerraffinerie 7, II
— August, Handarb., Schützeng. 16, p
— Herm., Handarb., Kanzleig. 3, Hg
— Ernst, Handarb., Weidenplan 15, I
— Ernst, Handarb., am Kirchthore 13
— Frdr., Handarb., gr. Klausstr. 12, III
— Franz, Handarb., Oberglaucha 31b, III
— Fr. Anton, Handarb., Feldstr. 10
— W., Handarb., gr. Ulrichsstr. 61, Hg
— Frdr., Handarb., Luckeng. 6, II
— Ludw., Handarb., am Geiststhore 8b
— Chr., Handarb., gr. Schloßg. 5, II
— Frdr., Handarb., Blücherstr. 6
— August, Handarb., Mühlberg 2, II
— Ehrh., Handarb., Magdeburgerstr. 43, p
— Chr., Handarb., v. d. Steinthore 10, II
— Aug., Handarb., kl. Brauhausg. 12, I
— Joh. Jul., Handarb., Mühlweg 18, s
— Heinr., Handschuhfabrikant, HM DA3, große Ulrichsstr. 50, II
— Ludw. J. M., Hausmann, Landwehrstr. 4, s
— Otto, Verwaltungs-Inspector der Universitäts-Klinik KD70/71, Domgasse 1, I
— Ferd., pens. Bahnhofs-Inspections-Assistent, Geiststraße 30
— Rud., Inspector, Niemeyerstr. 15, p
— Karl, Kastellan, HM DA3, Rathhausg. 20, p
— Emil, Kaufmann, Fabrikbesitzer, Fa. **Hallesche Spielkartenfabrik von Ludwig & Schmidt**, Landwehrstr. 10, p E

Universitäts- und Landesbibliothek Sachsen-Anhalt
urn:nbn:de:gbv:3:3-62666/fragment/page=0144

Schmidt, H. A., Kaufm., Fa. **Geyer & Schmidt**, Merseb. Chaussee 11b, p
— Leopold, Kaufmann, Wollwaaren- und Garnhandlung, Fa. L. Schmidt, vorm. C. Grohmann, Schmeerstr. 44, p u. I
— Friedr., Kaufmann, Fa. **Friedr. Schmidt**, Fabrik chem. Düngemittel, Leipzigerstr. 48, p
— Ernst Alfr., Kaufmann, Colonial-, Materialwaaren-, Tabak- und Cigarrenhandlung, Destillation, EK66, KD70/71, Fa. **W.E.Schmidt**, Leipzigerstr. 52, p E
— Wilh. Ernst., Kaufm., Leipzigerstr. 52
— C. Theod., Kaufmann, Tabak- u. Cigarrenfabrik, Fa. **Ludwig Bölcke Nachfolger**, Klausthorstr. 18, p E
— Bernh, Kaufmann, Tabak-, Cigarren- und Baumaterialienhandlung, Fa. **B. Schmidt & Comp.**, gr. Ulrichsstr. 37, E,
— Franz F., Kaufmann, Procurist, Pfännerhöhe 3, I
— Karl Bruno Rich., Kaufmann, Procurist der Fa. **Emil Funcke**, EK66, KD70/71, Landwehrstr. 10, II
— Gust., Kreisger.-Bote, Neustadt 6, I
— Karl, Kupferschmied, gr. Rittergasse 4, II
— Frdr., Kupferschmied, a. d. Zucker-Raff. 4
— Aug. F. F., Lehrer, Leipzigerstr. 11, Hg II
— Emil, Leihbibliothekar, kl. Schlamm 1, p
— Lorenz, Locomotivführer, gr. Brauhausg. 16, I
— Hugo, Locomotivführer, gr. Ulrichsstr. 61, I
— Ed., Locomotivführerlehrling, an der Zucker-Raffinerie 10, I
— F. G. August, Maschinist a. D., ⊙A HM, Schulberg 19, I E
— Frdr., Maurer, Unterberg 28, I
— Joh. Heinr., Mechanikus, kl. Ulrichsstr. 11, I E
— Alb., Mechanikus, Geiststr. 46, I
— Jul. Herm., mechan. u. opt. Institut, Inh. Karl Nockler, Schmeerstr. 29, I
— Karl G., Modell- und Möbel-Tischlermeister, Mühlgasse 4, p E
— Herm., Müller, kl. Schloßg. 3, II
— Frdr., Nagelschmiedemstr., 4. Vereinsstr. 9, p
— Peter, Obertelegraphist, gr. Brauhausg. 22/23, II
— Ed., Oeconom, Niemeyerstr. 3, p
— Frdr. W., Perrotindrucker, am Geiststhore 8b, II
— Frdr., Pfannenschmied, Graseweg 19, II
— Karl, Postsecretär, Königsstr. 8, III
— Jul., Postsecretär, Herrenstr. 2, II
— Heinr., Postpacketträger, Luckeng. 4a, p E
— Aug., Privatmann, gr. Wallstr. 5, II
— Franz, Privatm., kl. Sandberg 20, II
— Louis, Rentier, Wilhelmsstr. 20, II E
— Aug., Rentier, Graseweg 1, I E
— H. Gust., Rentier, Wörmlitzerstr. 5, E
— Fr., Restaurateur, Oberglaucha 8, p E
— Anton, Rittergutsbes., Magdeburgerstr. 45, I
— Karl, Schaffner, gr. Ulrichsstr. 50
— Theodor, Schaffner, Fischerplan 3, I
— Rob., Schlosser, Liebenauerstr. 9, II
— Ernst, Schlosser, Bärgasse 7, I
— Karl, Schmied, kl. Brauhausg. 24, II
— Wilh., Schneider, Königsstr. 20a, p
— Karl, Schneidermstr., Landwehrstr. 2, I
— Louis F. W., Schneidermstr., Pulverw. 1, II
— Karl, Schneidermstr., Geiststr. 50, II

Schmidt, Karl, Schneidermstr., Graseweg 21, II
— Jul. Karl, Schriftsetzer, Spitze 33, p
— Ed., Schuhm., Hospitalit, am Hospital 1
— Gottl., Schuhm., am Hospital 1
— Wilh., Schuhm., alte Promenade 16a, II
— Alb., Schuhmachermstr., Geiststr. 46, II
— Franz, Schuhmachermstr., Landwehrstr. 7, I
— Karl F., Schuhmachermstr., gr. Sandb. 3, p
— Heinrich, Schuhmachermstr., kleine Ulrichsstraße 33, II
— Louis, Schuhmachermeister, große Klausstraße 12, II
— H. Gust., Stärkefabr., Fa. **Gustav Schmidt**, Steinweg 37, E
— Otto, Steinhauer, hinter der Landwehr 6, II
— Jul., Stellmacher, Weidenplan 14, Hg
— Jul., Stellmacher, kl. Sandberg 3, II
— Heinr., Kaiserl. Telegr.-Directions-Rath, ▷⊠4, HM DA3, Moritzzwinger 7a, I, M. 1—3
— J. Louis C., Thorcontrol., Oberglaucha 21, I
— J. Frdr., Tischlermstr., gr. Wallstr. 11, I
— Gustav Ferd., sen., Tischlermeister, Steinweg 49, II E
— Heinr., Zeugschmied, Eichungsamtsdiener und Eichmeistergehülfe, Hirteng. 7, p E
— Georg, Zeugschmied, Geiststr. 24
— Ernst, Ziegeldecker, Herrenstr. 11, I
— Frdr., Zimmermann, Hirteng. 7, p
— Emma, Leihbibliothekbes., kl. Schlamm 1, p E
— Emilie, Posamentier- u. Weißwaaren-Geschäft, gr. Ulrichsstr. 23, p
— Wilh., unverehel., gr. Ulrichsstr. 61
— Joh., unverehel., Schneiderin, kl. Wallstr. 6, p
— Auguste, geb. Schwartz, Wittwe, Möbelfabrik und Lager, Fa. Chr. Schmidt, Spiegelgasse 12, I E
— Aug., geb. Kirchhoff, Papierhandlung, Nanischestr. 2, p
— Frieder., geb. Reichenbach, Wittwe, Schmeerstraße 24
— Aug., geb. Storbeck, Wittwe, Geiststr. 6, Hg p
— Bertha, geb. Lehmann, separ., Leipzigerstraße 13, II
— Cölestine, geb. Constantin, Director-Wittwe alter Markt 20, I
— Sophie, geb. Schiebel, Wittwe, gr. Brauhausgasse 9, II
— Friederike, geb. Erfurt, Wittwe, am Geiststhore 8b, III
— Albertine, geb. Deckert, Wittwe, Barfüßerstraße 5, II
— Frieder. Wilh., geb. v. Bissing, Amtmanns-Wittwe, Mittelstr. 17, p E
— J. Carol., geb. Stöckicht, Wittwe, kl. Sandberg 16, I E
— Joh., geb. Freiberg, Wittwe, Speisewirthin, Mittelstr. 1, p
— Amalie, geb. Pfeffer, Wittwe, Rentiere, Thorstraße 2, I
— Frieder., geb. Biertümpel, Wittwe, Kapellengasse 8, I E
— Frieder., geb. Bratengeyer, Wittwe, Fleischergasse 34, s
— Johanne, geb. Kupfernagel, Wittwe, Liliengasse 12
— Carol., geb. Dießner, Wittwe, Saalberg 18, II

Universitäts- und Landesbibliothek Sachsen-Anhalt
urn:nbn:de:gbv:3:3-62666/fragment/page=0145

Schmidt, Carol., geb. Schmeißer, Wittwe, gr. Klausstraße 7, III
— Joh, geb. Busch, Förster-Wittwe, Rentiere, Langeg. 32, III
— Elisabeth, geb. Leopold, Hospitalitin, am Hospitale 1
— Frieder., geb. Hennig, Wwe., Breitestr. 11, p
— Emilie, geb. Serbe, Wittwe, Schulberg 2
— Christ., geb. Mansfeld, Wittwe, Brunnenplatz 11, p
— Marie, geb. Laninger, Victualienhändlerin, Unterplan 1, p E
— Wilh., geb. Schurig, Handelsfrau, gr. Sandberg 8, III
— Louise, geb. Ottermann, Wittwe, Leipzigerstraße 24, II
— Christiane M., geb. Berg, Wittwe, am Geistthore 16, II
— Emilie, geb. Kühns, Prediger-Wittwe, Merseburger Chaussee 16, I
— Rosine, geb. Poltermann, Wittwe, am Kirchthore 2, p
— Rosalie, geb. Friedenreich, Kaufmanns-Wwe., gr. Klausstr. 7
— Henr., geb. Stockhausen, Wittwe, Luckengasse 4b, s
— Emilie, geb. Hetzel, Wittwe, gr. Schlamm 2
— Elise, geb. Triebel, Wittwe, Graseweg 5, II
— Chr., geb. Pfeiffer, Wittwe, Harz 30, I
— Christiane, geb. Westphal, Wittwe, Schloßberg 5, p E
— Joh., geb. Zander, Wittwe, Harz 30, I
— Frieder., geb. Kasterstedt, Wittwe, gr. Wallstraße 37, I
— Carol., geb. Laue, Wittwe, Lindenstr. 25, s
— Wilhelm., geb. Schößler, Wittwe, gr. Wallstraße 11, I E
Schmiedel, Christ. Frdr., Schmied, Weingärten 17, p
Schmieder, Herm., Eisendreher, Pfännerhöhe 9, I
— Henriette, geb. Theinhardt, Wittwe, Steinweg 28, p
Schmilinsky, Gust., Dr. phil., Gymnasiallehrer, Wilhelmstr. 2, II E
Schmiljun, Louis, Fabrikarbeiter, Wuchererstraße 7, Hg I
— Wilh., Handarb., Lilieng. 11, II
— Alb., Maurer, Graseweg 16, p
— Karl, Maurer, Kanzleig. 3, II
— Ed., Seilermstr., Oberglaucha 17, p
Schmitz, Angelika, geb. Petermann, Wittwe, Leipzigerstr. 104
Schmohl, Louis, Handarb., Steg 3, p
— Louise, geb. Reiche, Wittwe, Gommergasse 9, I
Schmuckler, Jul., Kaufm., gr. Ulrichsstr. 58, I d. Seiden-, Band- u. Weißwaarenhandlung, Fa. **J. Schmuckler & Comp.**, gr. Ulrichsstraße 3, p
Schmul, Jacob, Kaufmann, kl. Klausstr. 13, p, Fabrik fert. Damenmäntel en gros et en detail, Lager von Manufactur-, Weiß- u. Wollwaaren, Fa. **Norddeutscher Bazar J. Schmul**, gr. Steinstr. 66, p
Schmunsch, Amalie, geb. Grahn, Wwe., Brunnengasse 12
Schmutz, Louise, geb. Kiesel, Superintendenten-Wittwe, Harz 11, II
Schnabel, August, Gefangenenwärter, Harz 47, p
— Karl, Handelsm., EK66, Gommerg. 2a, II
— C. Aug., Kaufmann, Leinenhandlg., Leinen-, Baumwollenwaaren-, fertige Wäsche- u. Bettfedern-Lager, Fa. **C. A. Schnabel**, gr. Märkerstr. 2, E
— Jul., Locomotivführerlehrl., alt. Markt 30, II
— Karl, Maler, Kapelleng. 11, I
— Karl, Weichensteller, v. d. Steinth. 10, p
— Aug., Ziegeldeckermstr., Langeg. 6, p
— Chr., geb. Richter, Wittwe, vor dem Steinthore 10, Hg I
— Emil., geb. Hartke, Apotheker-Wwe., Mauergasse 6, p
Schnee, H. Karl, Rentier, am Geistth. 20, p E
Schneegaß, Aug., Handarb., Lilieng. 3, p
— Karl, Portier, Kapelleng. 11, I E
Schneemann, Oskar, Schlosser, 1. Vereinsstr. 1/2, p
— Amalie, geb. Götze, Wwe., 1. Vereinsstr. 1/2, I
Schneider, Wilhelm, Buchbindermeister, kleiner Schlamm 5, II E
— W. K. B., Buchbindermstr., kl. Schlamm 5, I
— Herm., Buchbindermstr., Dachritzg. 10, I
— Aug, Drechslermstr., gr. Märkerstr. 5, p
— Karl Herm., Eisendreher, Pfännerhöhe 9
— Gottl., Fabrikarb., Wuchererstr. 3, II
— Gust., Fabrikarb., am Geistthore 8b, I
— Wilh., Fabrikarb. am Geistthore 15, I
— Aug., Handarb., Wuchererstr. 3
— Louis, Handarb., Martinsg. 22, I
— Herm., Kaufm, Brunnenplatz 9, p
— Herm., Klempnermstr., Mühlg. 8, p
— Louis, Kürschner, Hanfsack 1, II
— Frdr., Kutscher, alter Markt 14, Hg p
— Ferd., Locomotivführer, Töpferplan 4, p
— Herm., Maler, Jägerplatz 7, p E
— Ed., Maurer, Schützeng. 5, II
— Joh. Samuel, Maurer, Fleischerg. 40, I
— Otto, Musiklehrer, kl. Brauhausg. 6, II
— Louis, Polizei-Serg., Dessauerstr. 2/3
— Otto, Schlosser, Mühlrain 2, Hg p
— Bernh., Schmiedemstr., Werkführer, Merseb. Chaussee 8c
— Frdr., Schneidermstr., Saalberg 11, II
— Aug., Schuhmachermstr., Bergg. 1, I
— Karl, Tischler, Unterplan 2, II
— Aug., Viehhändler, Fa. **Schneider & Allenstein**, alter Markt 11, I E
— Karl, Zeugarb., Zenkerg. 5, p
— Wilh., Zimmerm., Weing. 10, p
— Emilie, geb. Schmutzler, Wittwe, Mittelstraße 4, I
— Pauline, geb. Eisfeld, verw. Reg.-Feldmesser, kl. Steinstr. 1, II
— Frdr., geb. Siebold, Förster-Wittwe, großer Berlin 16b, II
— Chr., geb. Helm, Wittwe, Spitze 33
— Dor., geb. Hassauer, Wwe., Karzerplan 4, I
— Marie, unverehel., Bockshörner 1a, E
Schnellinger, Franz, Kaufmann, Feldstr. 12
— Christ., geb. Schwarz, Wittwe, Abdeckereibesitzerin, Feldstr. 12, E
Schnerr, Frieder., geb. Weber, Victualienhändlerin, Moritzkirchh. 10, p

Universitäts- und Landesbibliothek Sachsen-Anhalt
urn:nbn:de:gbv:3:3-62666/fragment/page=0146

Schnippel, Louise, geb. Duderstadt, Rector-Wwe., Harz 12, p
Schnitzker, Wilh., Rentier, Scharrng. 1,
Schnurbus, Heinrich, Schneider, Mühlberg 3, II
— Chr., Strumpfwirker, Harz 35, I
— Rosine unverehel., Fleischerg. 24, I
Schnurbuß, Heinr., Klempner, Lilieng. 2, I
Schob, Aug., Handarb., kl. Brauhausg. 13, II
— Gust., Vers.-Inspector, Königsstr. 25, II
Schober, Gottl., Handarb., am Geistth. 5f, s
— Ernst, Kaufm., Fa. **Karl Ernst Schober**, Leipzigerstr. 54, dessen Privatwohn. Leipzigerstraße 96, II
— Ludw., Schuhmachermstr., Bechershof 10, p E
— Karl, Schuhmachermstr., gr. Steinstr. 27/28, I
— Emil, Steinmetzmstr., Stein- u. Bildhauerei, sowie Lager von Grabmonumenten, Klausthor-Vorst. 1, I E
— W., Steinsetzer, Fleischerg. 8
— Louise, geb. Spieß, Wittwe, Magdeburgerstraße 2, II
— J. Sophie, geb. Hasse, Wittwe, Barfüßerstraße 12, I
Schoch, Karl, Dienstmann, Steg 21, II
— Ed., Maurer, Magdeburgerstr. 3, Hg p
— Wilh., Maurer, Brunneng. 8, p
— Aug., Maurer, Unterplan 7, II
— Jul., Maurer, Unterberg 19, I E
— J. Gottfr., Oeconom, kl. Ulrichsstr. 27, p E
— Amal., geb. Wiebach, Wwe, Gommerg. 2b, I
Schocher, Karl, Maschinenbauer, Breitestr. 32
Schöbe, Gottfried, Vogel- und Taubenhändler, Freudenplan 4, p E
— Christ., geb. Fischer, Wittwe, Spitze 22, p
Schöbel, Gottl., Handarb., gr. Wallstr. 35/36
— Wilh., Mechanikus, Unterberg 4/5
— Frdr., Schuhmachermstr., kl. Sandb. 15, Hg I
— Karl, Zimmerm., Steinw. 38, I
Schöfer, G. Karl, Werkzeugfabrikant, gr. Märkerstr. 23, p
Schöley, Wilh., Droschkenkutscher, Bocksh. 10, I
Schöllner, Wilh., Böttcher, Schmeerstr. 20
— J. Wilh., Böttcher, Zapfenstr. 7, E
— Wilh., Fabrikarb., Leipzigerstr. 8, II
— Louis, Restaurateur, Klausthorstr. 10/11, p
— Heinr. Aug., Postschaffner, Töpferplan 1, p
— Herm., Schuhmachermstr., Martinsg. 12, III
— G. Ferd., Seilermstr., gr. Märkerstr. 19, p E
— Pauline, unverehel., Hallg. 7, III
— Aug., geb. Bohne, Wittwe, Lehrerin d. engl. Sprache, Schulberg 16, II
Schön, F. Aug., Böttchermstr., Fleischerg. 35, p E
— Jul., Postschaffner, Lindenstr. 22, s
— Johanne, geb. Meusch, separ., kl. Brauhausgasse 15, I
— Joh., unverehel., gr. Ritterg. 13, p E
Schönauer, Jos. Ed., Kaufmann, große Klausstraße 12
Schönberg, Wilh., Handarb., kl. Sandberg 18, p
— Wilh., Handarb., Hirteng. 7, Hg p
Schönbrodt, Karl, Handarb., Kapelleng. 8, II
— Frz., Schlosser, Landwehrstr. 7, II
— Frdr. A., Tischlermstr., Agent der Londoner National-Provinzial-Spiegelgl.-Versicherungs-Gesellschaft, Steinweg 18, p E
Schöne, Otto, Handarb., Kapelleng. 6, III
Schöne, Christ., Handarb., Schützeng. 10a, II
— Heinr., Handarb., Schützeng., 10a, II
— Wilh., Schaffner, ✠2, KD70/71, 5. Vereinsstraße 2, p
— Wilh., Schmied, Taubeng. 4
— Alb., Schuhmachermstr., Kuttelpforte 1, p
— Hermann, Schuhmachermeister, 5. Vereinsstraße 7, p
— Aug., Zimmerm., Taubeng. 10, p
— J. Aug., Zimmerm., Breitestr. 25, p E
— K. Henr., geb. Lehmann, Wwe., am Hospit. 1, I
Schönebeck, Martin, Schneidermstr., gr. Ulrichsstraße 37, II
Schöneburg, Herm., Zimmerm., Steg 1, p
Schönefeld, Wilh., Handarb., Weingärten 17
Schönemann, Ed., Handarb., kl. Wallstr. 4
— Karl, Handarb., Herrenstr. 6, Sg I
— Karl, Maler, Mittelwache 13, I
— W. F. Aug., Schmied, Zapfenstr. 15a, I
— Ant., Tischlermstr., a. d. Glauch. Kirche 8, I E
— Karl, Tischlermstr., a. d. Glauch. Kirche 8, I
— Gottl., Torffabrikant, Herrenstr. 6, I
— Ad. Ros., geb. Francke, Kr.-Ger.-Rath-Wwe., Königsstr. 15, III
Schönermark, Emilie, geb. Heyderich, Director-Wittwe, neue Promenade 15
Schönfeld, Ferd., Korbmacher, Garteng. 5, I
— Wilh., Schmiedemstr., Scharrng. 13, I E
— Christ., geb. Laue, Wittwe, Bocksh. 3, p
— Wilh., geb. Henhof, Wittwe, Unterberg 12
Schönherr, Gottl., Postschaffner, gr. Steinstraße 23, II
Schönleben, Frieder., geb. Goßra, Pastor-Wittwe, Merseb. Chaussee 3, I
Schönleiter, K. Jul., Tischler, Herrenstr. 11, p
Schönlicht, Louis, Banquier, neue Prom. 15, II
Schönthal, Wilh., Handarb., Leipzigerstr. 90, II
Schöppe, Jul., Handelsm., Weingärten 31, p
— Aug., Schlossermstr., kl. Schlamm 1, Hg I
— Ferd. Karl, Schneidermeister, kleine Ulrichsstraße 31, II
— A. Hermann, Schneidermeister, kl. Ulrichsstraße 30, II
— Caroline, geb. Koch, Wittwe, kleines Lerchenfeld 3, II E
Schöps, Emil, Lehrer an der deutschen Schule der Francke'schen Stiftungen, Brunosw. 1a, II
Schörken, Bertha, geb. Engeling, Wittwe, Leipzigerstr. 33, Hg I
Schörner, Frdr., Böttchermstr., Saalberg 5/6, II
Schötensack, Karl, Maurer, Harz 31, I
Schöttler, Karl, Handarb., gr. Klausstr. 23, III
— Heinr., Fabrikarb., KD70/71, Steinweg 11
Scholl, Frdr., Lehrer emer., Leipzigerstr. 95/96
— Gust., Oberschaffner, Leipzigerstr. 96, I
Scholle, Carl Aug., Commissionär, Trödel 19, p
Scholtze, Anna, geb. Eitze, Kreisrichter-Wittwe, Taubeng. 17a, II
Scholz, Wilh., Eisendreher, gr. Brauhausg. 20, II
— Anton, Schlosser, Brunoswarte 18, E
— Jul., Schmied, Hanfsack 1, p
— Karl, Weißgerbermstr., Fischerplan 2, I
— Christ., geb. Gerbsch, Wwe., Hospitalplatz 9, II
Schondorf, Albert, Droschkenkutscher, Leipzigerstraße 12, II
— Alb., Fabrikarb., Bockshörner 6, p

Universitäts- und Landesbibliothek Sachsen-Anhalt
urn:nbn:de:gbv:3:3-62666/fragment/page=0147

Schondorf, Karl, Fabrikarb., Rathhausgasse 18, p
— Aug., Handelsm., Leipzigerstr. 14
— Ed., Maurer, am Geisthore 5d, s
— Ed., Maurer, Geiststr. 59, p
— Max, Maurer, Geiststr. 59, Hg p
— Louis, Maurer, Leiterg. 3, II
— Franz, Maurer, v. d. Steinthore 5
— Karl, Milchhdlr., BM, Spitze 9, p E
— Max, Restaurateur, Königsstr. 16, s
— Aug. Theod., Schlosser, Moritzzwinger 6
— Aug., Schneidermstr., Königsstr. 16, p E
— F. Wilh., Schneidermstr., Mittelwache 5, II
— Ant., Tischlermstr., alter Markt 16, II
— Johanne, geb. Opitz, Wittwe, 3. Vereinsstraße 8, p
Schorsch, Karl, Fabrikarb., Taubeng. 1, p E
Schotte, Karl, Gärtner, Franckensplatz 1
Schotter, Marie, unverehel., Geiststr. 7
Schrader, Ferd., Amtmann, Bahnhofsstr. 7, I
— Wilh. H., Dr. phil., Schuldirector, Inspector d. Realschule I. Ordnung in den Franckeschen Stift., ✕34, Harz 10, p E, M. 12—2
— Karl, Fabrikmeister, Delitzscherstr. am Büschdorfer Wege p
— Alb., Lehrer, Franckensplatz 1
— Christ., Restaurateur, gr. Schlamm 8
— Karl, Ziegeldeckermstr., Feldstr. 5, p E
— Christ., geb. Ziebold, Wittwe, Hirteng. 1
— Louise, geb. Tieftrunk, Dr.-Wittwe, Böllberger Weg 1, I
— Frieder., geb. Berger, Wwe., Gommerg. 6, I E
— F., geb. Schröder, Wwe., Braunkohlenhdlg., Harz 28, II
Schräber, Christiane, geb. Einicke, Wittwe, kl. Ulrichsstr. 4, I
Schräpler, Sal. C. G., Fischermeister, Saalberg 14a, p E
— August, Fischermstr., EK66, KD70/71, Saalberg 14b, p E
— Karl Heinr., Hospitalit, am Hospitale 1
— Karl, Polizei-Secretär, EK66 DA2 KD70/71, Langeg. 4, I
— Herm., Zimmermstr., Böllberger Weg 1, p E
— Joh., geb. Löffler, Wittwe, Schützeng. 18, p E
Schraidt, Gust., Uhrmacher, Markt 17, I, Geschäftslocal kl. Klausstr. 19
Schramm, Gottl., Fischer, Weingärten 7, p
— Gottl., Fischermstr., Weingärten 31, I
— Heinr., Güter-Exped., Mötzlicher Weg 3, I
— Ernst, Korbmachermstr., Liebenauerstr. 5b, p E
— August, Mehl- u. Getreidehändler, Klausthorstraße 3, p
— Wilh., Mehl- und Productenhändler, große Steinstr. 28, p
— Hermann, Secretär, Langeg. 31, I
— Wilh., Stellmacher, Schülershof 15, II
— Frieder., geb. Knöchel, Wittwe, Saalb. 7, I
Schrammeck, Alb., Eisenbahnarb., Saalb. 2, II
Schranck, August, Post-Conducteur a. D., alter Markt 14, Hg I
— Minna, Klavierlehrerin, alter Markt 14, Hg I
Schraplau, Karl, Schmiedemeister, Brunoswarte 12, p E
Schreck, Ch. Karl, Böttchermstr., BM HM LDA, Spitze 2, III
— Karl, Handarb., Oberglaucha 24, Hg I
Schreck, Rob., Handarb., Mühlg. 4, p
— Aug., Maurer, Oberglaucha 20, p
— Aug., Schuhmachermstr., Oberglaucha 24, p E
— Frdr., Tischler, alter Markt 4, II
— Frder., geb. Remhild, Wwe., Breitestr. 15, I E
Schreiber, Karl, Handarb., kl. Sandberg 21
— Wilh., Handarb., Leipzigerstr. 78, III
— Louis, Handarb., hinter der Landwehr 6, II
— Joseph, Handarb., Bockshörner 10, p
— Karl, Handarb., Lilieng. 11
— Gust., Kaufm., Fa. **Klinkhardt & Schreiber**, gr. Brauhausg. 4, p E
— Chr., Korbmachermstr. u. Stuhlflechter, Weidenplan 6c, Hg II
— J. W. Ed., Reitlehrer u. Stallmeister, Barfüßerstr. 15, p E
— Karl, Schiffer, Saalberg 7, p
— Chr. Frdr., Schlosser, Oberglaucha 38, II
— O. Gust., Schneidermstr., Louisenstr. 8, s
— Heinr., Schneidermstr., Kuhg. 4, I
— Frdr., Schneidermstr., Kuhg. 3, II
— J. G. Karl, Schuhmachermstr., Hallg. 7, p E
— Karl, Zahlmeister-Aspirant, gr. Wallstr. 27, I
— Wilh., Zimmerm., Lilieng. 7, p
— Frieder., geb. Berger, separ., Langeg. 23, II
— Dor., geb. Föllner, Wittwe, Saalberg 19, II
— Therese, geb. Weinack, Wittwe, gr. Märkerstraße 25, I E
— Ros., geb. Gebhardt, Wittwe, Obergl. 38, I E
— Chr., geb. Reinhardt, verw. Steuer-Control., Unterberg 25, I
— Wilh., geb. Nordmann, Wittwe, am Bauh. 5, p
Schreiner, Otto, Kaufmann, Landesproducten-Geschäft, Lager von Petroleum, Solaröl, Paraffin-Oel und Asphalt, in Fa. **Schulze & Schreiner**, Königsstraße 19, Privatwohnung Königsstr. 18, I
Schreyer, Therese, geb. Arnold, Prediger-Wwe., Mühlweg 30, I
Schrimpf, Ernst, Bremser, Pfännerhöhe 7b
— Chr., geb. Zeise, Wittwe, Kapelleng. 10
Schrödel, Louis, Buchhdlr., Besitzer der Buchhandlg. Schrödel & Simon, Königsstr. 32, II, Fa. **Schrödel & Simon**, Markt 23
Schröder, s. a. Schröter
— Frdr., Bäcker, kl. Sandberg 3, II
— Herm., Bremser, IV. Vereinsstr. 8
— Richard, Büchsenmacher, Grafeweg 23, p
— Karl, Diener, Scharrng. 6, II
— Wilh. L., Director der Gasanstalt, KD70/71, am Hafen 1, I, M. 12—2
— Wilh., Eisenbahnbeamt., gr. Ritterg. 11, II
— Fr. Aug., Färber, am Geisthore 8b, I
— Aug., Färbereibesitzer, kl. Sandberg 14, p E
— Louis, Fleischermstr., Oberglaucha 40, p E
— August, Fuhrmann und Braunkohlenhändler, KD70/71, Bockshörner 3, p E
— Christ., Fuhrmann, Brunoswarte 17, I
— Wilh., Handarb., kl. Berlin 1, I
— Aug., Handarb., Gommerg. 2a, III
— Wilh., Handarb., Saalberg 21, p
— Gust., Handarb., Fleischerg. 6, I
— Herm., Handarb., kl. Schlamm 4, p
— Andr., Handarb., Freudenplan 5, II
— Jac., Handarb., Kuttelhof 4, II
— Gottl., Handarb., Hirteng. 6, p E

Universitäts- und Landesbibliothek Sachsen-Anhalt
urn:nbn:de:gbv:3:3-62666/fragment/page=0148

Schröder, Louis, Handarb., gr. Schlosg. 8, II
— Wilh., Handarb., gr. Klausstr. 15, III
— Karl, Hausmann, Königsstr. 9, s
— Karl, Hausmann, Wilhelmsstr. 35, s
— Ed., Kartenmacher, Mauerg. 11, Hg II
— Franz, Hilfslocomotivführer, Oberglaucha 32
— Karl, Klempnermstr., Geiststr. 29, p
— Ed., sen., Maurer, Spitze 30, I E
— Ed., jun., Maurer, Spitze 30, I E
— K. G. Herm., Maurer, Weidenplan 1, II
— Karl Gottfr., Maurer, Kapelleng. 8, p
— Otto, Pantoffelmacher, Harz 44, II
— Otto, Prem.-Lieuten. im Inf.-Reg. Nr. 36, Mühlweg 29, I
— Karl, Restaurateur, am Geistthore 22
— J. Karl, Rauchwaarenhändler, Fa. **K. Schröder & Comp.** Gottesackergasse 15, p E
— Karl, Königl. Strafanstalts-Inspector und Rendant, Hauptmann in der Landwehr-Artillerie, KO4 HM, Geiststr. 72, I
— Gottfr., Schaffner, Kellnerg. 9, II
— Karl, Schlosser, Bockshörner 3, II
— Karl, Schlosser, Freudenplan 3, II
— Heinr., Schneidermeister für Damen, Grafeweg 21, II
— Karl, Schneidermstr., Mittelstr. 1, I
— Karl, Schriftsetzer, 2. Vereinsstr. 6, I
— Alb., Schuhmachermstr., Bärg. 8, I
— Chr. D., Schuhmachermstr., Bocksh. 1b, p E
— Wilh., Schuhmachermstr., Franckenspl. 6, Hg I
— Gust., Schuhmachermstr. u. Hausmann, Wilhelmsstr. 33, s
— Aug., Zimmerm., gr. Wallstr. 40, p
— Adolf, Zimmerm., Spitze 17, I
— Minna u. Ida, Geschwister, Putz- u. Modewaarenhandlg., Fa. M. & J. Schröder, früher Palmira Barth, gr. Steinstr. 12, I
— Dorothee, unverehel., Harz 33, I
— Emma, geb. Düwert, Wittwe, Klausthorstraße 23
— Ernest., geb. Eichler, Wittwe, Kuttelhof 1, II
— Ida, geb. Biedermann, Wwe., Königsstr. 33, III
— Henr., geb. Meinhardt, Wittwe, Bäckerg. 4
— Henr, geb. Feldmann, Wwe., alt. Markt 19, I
— Chr., geb. Röder, Wittwe, Rannischestr. 8, II
— Emil., geb. Bormann, Wwe., gr. Schlamm 4, I
— Chr., geb. Linke, Wittwe, Spitze 29, II
— Fr., geb. Trenkel, Wittwe, kl. Klausstr. 3, I
— Bertha, geb. Harnisch, geschied., Geiststr. 49, Hg p
— Frdr., geb. Hoffmann, Wwe., alt. Markt 19, I
— Carol., geb. Gille, Wwe., Lindenstr. 4, p E
Schröpfer, Louis, Kutscher, Charlottenstr. 1, s
— Alb., Zimmerm., Mötzlicher Weg 1, s
Schröter, s. a. Schröder
— Wilh., Handschuhmacher, Luckeng. 12, II
— Wilh., Zugführer, gr. Klausstr. 10, II
— F. M. Karl, Kastellan im Fräuleinstift, Karzerplan 3, Hg p
— Wilhelm., geb. Langenberg, Wittwe, Beutler- und Handschuhwaarenlager, Fa. F. Schröter, gr. Klausstr. 10, p u. I
— Marie, unverehel., kl. Sandberg 19, II
— Rosalie, unverehel., Zincks Garten 8, p
v. Schrötter, Emilie, geb. Dryander, verwittw. Appell.-Ger.-Räthin, kl. Ulrichsstr. 17, I
Schrumpf, Ernst, Bremser, Pfännerhöhe 7b, II
Schrumpf, Valentin, Schaffner, Bahnhofsstr. 12, s
Schubart v. Kleefeld, Joh., geb. Zinneck, Majors-Wittwe, Steg 11, I
Schubarth, Wilhelm, Bäckermeister, gr. Rittergasse 15, I E
— Charl., geb. Rennicke, Wittwe, Margarethenstraße 1
Schubert, Frdr., Böttcher, Weingärten 24
— Ludw., Commissionär, gr. Wallstr. 19, III
— Karl, Dienstm., Martinsg. 21
— Aug., Handarb., Harz 28, p E
— Karl, Fabrikarb., kl. Brauhausg. 10, I E
— Karl, Handarb., Bockshörner 10, II
— Wilh., Handarb., Ackerstr. 1
— Frdr., Kaufmann, Agentur- u. Commissionsgeschäft, Fa. **Friedrich Schubert**, Magdeburgerstr. 51, p
— Wilh., Kaufmann, Delicatessen-, Wein- und Wildhandlung u. Weinstube, gr. Steinstr. 2, I E
— W., Maschinenwärter, Klausthor-Vorst. 16, p
— Aug., Metalldreher, Fleischerg. 33, II
— Frdr., Schuhmachermstr., KD70/71, alter Markt 21, p
— Wilh., Ziegelmstr., Oberglaucha 18, p
— Theod., Ziegeldecker, Langeg. 15
— Karl, Ziegelmeister, Klausthor-Vorstadt 14, I
— Laura, Lehrerin, gr. Ritterg. 2, II
— Amalie, geb. Schmidt, Wittwe, kl. Ulrichsstraße 4, I
— Emma, geb. Gelbicke, Pastor-Wittwe, Karlstraße 9, p
— Sophie, geb. Weidner, Wittwe, Martinsgasse 12, p
— Joh., geb. Flentge, Wittwe, Obergl. 29, p E
Schuchardt, Karl, Kaufmann, Fa. **Stutzbach & Schuchardt**, Korkpfropfengeschäft und Korkschneiderei, am Geistthore 9, I E
— Aug., Locomotivführerlehrling, Steinw. 47, Hg
— Hugo, Professor, Louisenstr. 12
— Aug., Postschaffner, Taubeng. 15, I
— Louise, geb. Kühn, Wittwe, Inhaberin d. Material-, Tabak- und Garnhandlung, Fa. Carl Schuchardt, an d. Glauch. Kirche 2, p E
Schuchert, C. B. Alex., Lehrer, Rannischestr. 17, II M. 11—12
Schühn, Anna, geb. Rudolph, Wittwe, Ludwigsstraße 10
Schülbe, Bertha, geb. Menzel, Wittwe, alter Markt 18
— Caroline, geb. Weber, Wittwe, kleine Rittergasse 2, I E
Schüler, Franz, Hülfstelegraphist, Steg 15, II
— Frdr., Bremser, Steg 9, III
— Alb., Glaswaarenhdlr., Fa. Therese Weißenborn, gr. Klausstr. 20, p E
— F. Otto, Oberamtmann, gr. Klausstr. 1/2, II
— G. C. Gust., Tapezierer und Decorateur, Schmeerstr. 11, III
— Aug., Waffenschmied, Unterberg 12, I
— Chr., geb. Uhlemann, Wittwe, Gastwirthin z. „goldenen Hirsch", Leipzigerstr. 61, E
Schünemann, Karl, Kutscher, gr. Steinstr. 27/28, I
Schüßler, Gottl., Haupt-Steuer-Amts-Assistent, Harz 45, I
— Aug., Musikus und Musiklehrer, Fleischergasse 24, I

Universitäts- und Landesbibliothek Sachsen-Anhalt
urn:nbn:de:gbv:3:3-62666/fragment/page=0149

Schütte, Herm., Kreis-Ger.-Calculator, Sophienstraße 4, p E
— Pauline, unverehel., Harz 4, I
Schüttel, Therese, geb. Leischer, Wirthschafterin, Harzg. 5, I
Schutz, Frdr., Agent, gr. Sandberg 4, p
Schütz, Wilh., Gasthofsbesitzer „zum Kronprinz", kl. Klausstr. 16, E
— Emil Frdr., Handarb., Ackerstr. 4, II
— Karl, Handelsmann, Markt 25, p
— F. A., Kaufmann, Tapeten- u. Teppichfabrik, Lager von Möbelstoffen, Tischdecken, weißen Gardinen u. Rouleaux, Brüderstr. 1/2, p
Schütz, Gust., Korbmachermstr., Zenkerg. 7, E
— Chr., Maurer, gr. Märkerstr. 25, II
— Aug., Maurer, Leipzigerstr. 81
— David, Restaurateur, gr. Schlamm 9, p
— Frieder., geb. Blume, Wittwe, alter Markt 18, I
— Franziska, geb. Oech, Wittwe, kl. Berlin 1, p
Schütze, Gottfr., Baununternehm., Hospitalpl. 8, p E
— Frdr., Baununternehmer, Karlstr. 2, s
— Herm., Eisenbahnarb., Karlstr. 9 s
— Ludw. Ed., Kaufmann, gr. Steinstr. 7, II, dessen Eisen-, Stahl- und Blechhandlung, in Fa. **Theodor Richter**, Barfüßerstr. 17
— Gust., Maurer, Harz 32, I E
— Frdr., jun., Maurer, Karlstr. 2, III
— Ernst, Schlosser, Spitze 28, I
— Karl, Schmied, Ackerstr. 4
— Gottl., Zimmermann, Hospitalplatz 2, I
— Wilhelm., unverehel., Geschäftsführerin in d. Fabrik v. Oscar Hornemann, alter Markt 34, p
Schuh, Heinr., Polizeisergeant, Steg 17, II
v. d. Schulenburg, A. W. W. Robert, Reichsgraf, Particulier, gr. Märkerstr. 8, I
— Fanny u. Hermine, Comtessen, Sophienstr. 12, p
— Bertha, Gräfin, Barfüßerstr. 14, I
Schultz, Wilh., Aufseher des Stadtgottesackers, HM BM DA3, Gottesackerg. 4, p
— Karl, Locomotivführer, Grünstr. 2, II
— H. Wilh., Schaffner, Magdeburgerstr. 30, II
— Ad., Telegraphist, Brunoswarte 4, II
Schultz-Völker, Martha, geb. Schultze, Justiz-Rath-Wittwe, am Steg 12, I
Schultze, s. a. Schulz u. Schulze
— Frdr., Stations-Assistent, am Bahnhof 4
— Karl, Bäckermstr., gr. Steinstr. 60, p E
— Karl, sen., Böttchermstr., Fleischerg. 10, p E
— J. Frdr. Ernst, Böttchermeister, Fleischergasse 11, p E
— Ad., Buchhalter, Martinsg. 18, II
— Aug., Güterverwalter d. Magdeb.-Leipz.-Eisenbahn, Delitzscherstr. 1, I
— Karl, Handarb., EK66 KD70/71, Fleischergasse 38, II
— Aug. Theodor, Kaufmann, Maschinenöl- und Wagenfettfabrik, in Fa. **A. Schultze & C.**, Pfännerhöhe 4, E
— Jul., Kaufmann, General-Agent des Feuer-Assec.-Vereins zu Altona, der Allgem. deutschen Hagel-Vers.-Gesellschaft Berlin, Haupt-Agentur der Allgem. Renten-, Capital- und Lebensversicherungsbank „Teutonia" in Leipzig, kl. Wallstraße 1
— Karl Frdr., Kürschnermstr., große Steinstraße 3, II
Schultze, J. Herm., Kürschnermstr., Pelzwaaren-, Mützen- u. Hutlager, gr. Steinstr. 3, I E
— Herm., Lehrer, Landwehrstr. 16, I, M. 11—12
— Wilh., Rentier, Mauerg. 10, II
— Franz, Rentier, Rannischestr. 12, II
— J. Frdr. Chr., Schuhmachermeister, gr. Steinstraße 17, p
— Aug., Zimmerm., Harz 29
— Frdr., geb. Malsch, Kaufmanns-Wwe., Mortinsgasse 20, II
— Liberte, geb. Finkgräf, Wittwe, Wilhelmsstraße 16, p
— Ros., geb. Haller, Wittwe, Rentiere, kl. Steinstraße 5, II
— Joh., geb. Burgholz, Wittwe, Baderei 4, I
Schulz, Albrecht, stellvertr. Director d. „Iduna", Leipzigerstr. 17, I
— Oscar, techn. Director d. Actien-Zucker-Raff., an der Zucker-Raffinerie 4, I
— Karl, Dr., Gymnasiallehrer, Inspector-Adjunctus, Franckensplatz 1
— Karl, Kaufmann, Landesproducten-Geschäft en gros, in Fa. **Carl Schulz**, Lindenstr. 9, p E
— M. Joh., Klempnermstr., Mittelwache 3, E
— Ernst Leopold, Kohlenhdlr., Dachritzg. 4, II
— Heinr. Frdr., Schuhmachermstr., Harz 43, p
— Ernst Traugott, Universitäts-Portier, DA2, EK66, Schulberg 9
— Henr., geb. Steinbrück, Inspector-Wittwe, Mühlgraben 1, I
— Marie, geb. Roßberg, Wittwe, Rathswerder 6, III
— Pauline, geb. Booch, Assist.-Wittwe, große Ulrichsstr. 23, I
Schulze, Herm., Bahnh.-Insp., am Bahnhofe 1, I
— Albert, Privat-Baumeister, Mauergasse 1, I E, V. 8—10, N. 2—4
— J. H. Karl, Baununternehmer, Mühlweg 26c, p E
— Frdr., Bodenmeister, an der Zucker-Raffinerie 4
— Karl, Bodenmstr., an der Halle 2, III
— Rob., Brauereibes., Fa. **G. & H. Schulze**, Böllberger Weg 8, I E
— Paul, Brauereibes., Fa. **G. & H. Schulze**, Böllberger Weg 8, I E
— A. Hugo, Brauereibes., Liebenauerstr. 16, I
— Rob., Brauer, Wuchererstr. 1b
— Theod., Cigarrenmacher, Harz 10a, I
— Emil K. Theodor, Cigarrenmacher, alter Markt 30, p
— C. Herm. W., Conservator u. Thierausstopfer des zoolog. Museums, Fleischerg. 16, I, das Laboratorium Domgasse 5/6
— Eduard, Delicatessenhandlung, Leipzigerstraße 21, II E
— Frdr., Dienstmann, kl. Ulrichsstr. 12, Hg I
— Franz, Dr. phil., Weingärten 24, I
— Karl, Eisenbahnarb., Ludwigsstr. 7, I
— Karl, Fabrikarb., Steg 11, p
— Aug., Fabrikarb., Schützeng. 8, II
— Aug., Feuermann, Liebenauerstr. 11, I
— Ernst, Fuhrherr, Kutschg. 2, II
— Wilh., Handarb., Freudenplan 8, p
— Gottl., Handarb., Brunoswarte 4, I
— Frdr., Handarb., Kellnerg. 8, II

Universitäts- und Landesbibliothek Sachsen-Anhalt
urn:nbn:de:gbv:3:3-62666/fragment/page=0150

Schulze, Frdr., Handarb., gr. Steinstr. 12, III
— Frdr., Handarb., Oberglaucha 8, I
— Frdr., Handarb., 5. Vereinsstr. 4
— Karl, Handarb., Unterplan 1, p
— Wilh., Handarb., Trödel 16
— Wilh., Hausmann, Holzplatz 2
— Frdr. G., Kaufmann, Blücherstr. 7a, II, Fa. **Schulze & Schreiner**, Landesproducten-Geschäft, Lager von Petroleum, Solaröl, Paraffinöl u. Asphalt, Königsstr. 19, p Eo
— Frdr. Aug., Kaufm., Fa. **Jacobi & Zimmermann**, Niemeyerstr. 7/9, I
— Andr. Wilh., Kaufm., Cigarren-, Tabak- und Weinhdlg., Hauptagent d. Frankf. Feuer-Vers.-Gesellsch. „Providentia", Fa. **A. W. Schulze**, gr. Ulrichsstr. 31, p E
— Gottfr., Kesselschmied, Werkführer, Wucherer-straße 5a, s
— Herm., Klempnermstr., gr. Klausstr. 8, Hg I
— J. M. Ernst, Klempnermeister, Landwehr-straße 5, p E
— Karl, Korbmacher, Schützeng. 8, I
— Aug., Kupferschmied, Steinweg 42, p
— Karl, Kutscher, Mühlberg 1, II
— Ferd., Landwirth, hält Lager von Stein-kohlen und Brennmaterialien, Magdeburger-straße 5, I
— Louis, Lohndiener, Spitze 20, I
— Gottfr., Maurer, Klausth.-Vorst. 13, II
— Anton, Maurer, Jägerplatz 2
— Wilh., Maurer, Karlsstr. 2, III
— Heinr., Maurer, Oberglaucha 35, I
— Aug., Maurer, Liebenauerstr. 11, I E
— Anton, Maurer, am Geistth. 15, Hg I
— Alb., Maurer, Saalberg 17, p
— Alb., Maurer, Oberglaucha 20, II
— Karl, Musikus, Breitestr. 8, II
— J. C. Gotth., Oberlehrer a. D., Wein-gärten 16, p E
— Bruno, Portier, am Bahnhofe 4, II
— Gust., Rentier, Karlsstr. 3, II
— Gottlieb, Rentier, Weidenplan 14, I
— Karl, Restaurat., Mühlberg 4, p
— Aug., Sattler, Leipzigerstr. 96, II
— Rich., Schaffner, gr. Ulrichsstr. 48, II
— Frdr., Schlosser, Brunoswarte 1b, I
— Karl, Schlossermstr., Schmeerstr. 16, I E
— Chr., Schneidermstr., kl. Schloßg. 2, I
— Karl, Schneider, Mühlberg 3, II
— Frdr., Schneidermstr., gr. Ulrichsstr. 47, III
— Frdr., Schneidermstr., Hedwigsstr. 5
— Franz, Schneidermstr., Spitze 7b, p
— Gottl., Schneidermstr., Brüderstr. 8 und gr. Steinstr. 62, I
— Wilh., Schneider, an der Halle 2, p
— Karl, Schneidermstr., alter Markt 3, III
— Adolf, Schornsteinfeger, Steinweg 42, p
— Herm., Schriftsetzer, Steinweg 24, II
— A., Schuhmachermstr., gr. Ritterg. 8, p
— Frdr., Schuhmachermstr., Schulberg 7, II
— Gust., Schuhmachermstr., am Geistth. 3, II
— Wilh. Ludw., Schuhmachermstr., v. d. Stein-thore 1, I
— Wilh., Schuhmachermstr., Mühlg. 6
— Karl, Schuhmachermstr., Spitze 11, p
— Gottfr., Schuhmachermstr., Oberglaucha 15, II
Schulze, Louis, Schuhmachermstr., Schulg. 6, II
— Karl, Schuhmachermstr., Graseweg 16, I
— Wilh., Schuhmacher, Oberglaucha 10
— Karl, Seilermstr., kl. Ulrichsstr. 31, p E
— Frdr., Steinhauermstr., Lager von Grabsteinen, Monumenten in Granit, Marmor u. Sandstein, Krausenstr. 1, p u. Magdeburgerstr. 21
— Karl, Steinhauer, gr. Ulrichsstr. 21, p
— Rob., Steinhauer, Hirteng. 2, II
— Franz, Telegraphist, Langeg. 5b, Hg I
— Gust., Tischler, Gerberg. 15, I
— Frdr. Ed., Torffabrikant, Bäckerg. 7, p
— Aug., Victualienhändler, alter Markt 16, p
— Gust., Werkmeister, Pfännerhöhe 3, I
— Sam., Ziegeldecker, Garteng. 9, II
— Franz, Zimmerm., Kapellenq. 9
— Wilh., Zimmerm., Rathswerder 2, p
— Marie, geb. Gehrig, separ., Schmeerstr. 17, I
— Henr., geb. Ganßen, verehel. Musikus, Augusta-straße 1, p E
— Frieder., geb. Roßberg, Wittwe, Raths-werder 6, II
— Sophie, geb. Lutze, Wwe., gr. Berlin 16a, I
— Christ., geb. Kurze, Wittwe, gr. Schloßg. 6, p
— Henriette, geb. Mensdorf, Wittwe, Besitzerin des Gasthofes zum „goldenen Pflug", alter Markt 27, p E
— Chr., geb. Seidel, Wwe., Mittelwache 13, II E
— Christiane, geb. Sturm, Wittwe, Rentiere, Hedwigsstr. 1, p
— Christiane, geb. Kohl, Wittwe, gr. Ritter-gasse 8, p
— Frieder., geb. Erlecke, Wittwe, kleine Klaus-straße 15, Hg III
— Sophie, geb. Fröpper, Wittwe, Spitze 29, I
— Barbara, geb. Hose, Wwe., Bahnhofsstr. 12, III
— Marie, geb. Fischer, Wittwe, am Bahnhofe 1
— Frieder., geb. Huschke, Wittwe, Lindenstr. 7
— Bertha, geb. Hofmüller, Wittwe, Geistst. 57, p
— Frieder., geb. Hildebrandt, Wittwe, Martins-gasse 21
— Rosine, geb. Börner, Wwe., Fleischerg. 28, Hg p
— Ros., geb. Schondorf, Wwe., Zeuterg. 5, I
— Bertha, geb. Schubert, Wwe., Fleischerg. 21, I
— Frdr., geb. Strähle, Wwe., Rannischestr. 20, I
— Wilhelm., geb. Graßhoff, Wittwe, Rentiere, Harz 9, p
— Wilh., geb. Bernstein, Wittwe, Steg 16, p E
— Frdr., geb. Spatzier, Wwe., Schützeng. 10a, p E
— Paul., geb. Keller, Wittwe, Bärg. 6
— Joh., geb. Boullier, Wwe., Gerberg. 15, p E
— Carol., geb. Schulze, Wittwe, kleiner Sand-berg 19, II
— Frieder., unverehel., Bäckerg. 5, II
— Frieder., unverehel., Fleischerg. 43, p E
Schum, Wilh., Dr. phil., Privatdocent, Seconde-Lieutenant der Reserve des 1. Garde-Reg., ✠ KD70/71, Brüderstr. 14, II, V. 9—11
Schumacher, Herm., Maurer, Hirteng. 12, p E
Schumann, Wilh., Expedient, am Geistth. 5a, p
— Aug., Handarb., Schützeng. 10
— Aug., Handarb., Schützeng. 16, I
— Aug., Handarb., Herrenstr. 6, p
— Aug., Handarb., Mittelwache 13, I
— Ernst, Handarb., Steinweg 1, II
— Louis, Handarb., Schützeng. 17, p

Universitäts- und Landesbibliothek Sachsen-Anhalt
urn:nbn:de:gbv:3:3-62666/fragment/page=0151

Schumann, Frdr., Handarb., Breitestr. 14, II
— Christ., Handarb., Schützeng. 17, p E
— Karl, Handarb., Spitze 10, II
— Karl, Handarb., 3. Vereinsstr. 4, II
— Ernst, Handarb., kl. Ulrichsstr. 12
— F. A. Karl, Holzhdlr., Fa. Carl Schumann, gr. Steinstr. 31, p
— Karl, Kesselschmied, Bergg. 4, p
— Gottl., Korbmacher, Weingärten 11, p
— Aug., Maurer, Brunoswarte 10b
— Andr., Salzsiedemstr., Moritzkirchhof 10, II
— Karl, Salzsiedemstr., Neug. 15, I E
— Karl, Schneider, Weidenplan 4a, s
— Frdr., Steinhauer, Kuttelhof 4, II
— Karl, Tischlermstr., Karzerplan 4, p
— Georg, Zimmerm., Klausthor-Vorst. 16, p
— Gottl., Zimmerm., Taubeng. 11/12, p E
— Karl, Zimmerm., Unterplan 6, I
— Frdr., Zimmerm., Langeg. 30, Hg p
— Agnes, unverehel., Mittelwache 13
— Math., geb. Stephan, Handelsfrau, Dachritzgasse 4, I
— Frieder., geb. Schulle, Barfüßerstr. 11, p
— Marie, geb. Tänzer, Pastor-Wittwe, Lindenstraße 2, I E
— Elis., geb. Werner, Wwe., gr. Wallstr. 33, III
— Frdr., geb. Förster, Wwe., Schülershof 3, II
— Therese, geb. Hornickel, verw. Majorin, Margarethenstr. 1
— Amal., geb. Stürmer, Wwe., Zapfenstr. 12, p
— Chr., geb. Schreck, Wwe., Taubeng. 11/12, p
— Wilh., geb. Müller, Wwe., alter Markt 18
— Henr., geb. Brendel, Wwe., kleine Klausstraße 13, III
— C. Aug. J., geb. Hammer, Wwe., gr. Steinstraße 31, II E
— Joh., geb. Radegast, Wwe., Steg 17, Hg II
Schunack, Pauline, geb. Deege, Wittwe, Rathhausg. 14, I
Schunke, Wilh., Handarb., Landwehrstr. 16, s
Schuppe, Frdr., Strafanstalts-Aufseher, Breitestraße 28, p
— Chr., Postamtsassistent, Leipzigerstr. 30, II
Schurbert, Fr. Wilh., Schuhmacher, Magdeburgerstraße 46, s
Schurig, Gottl., Bahnwärter, an der Zucker-Raffinerie 2, I
— J. Simon, Bauführer, Brunosw. 10a, II E
— Alb., Dienstm., Lilieng. 15, I E
— Ernst, Drechsler und Holzbildhauer, Langegasse 6, I
— Herm., Fabrikarb., Weidenplan 16, Hg I
— Karl, Handarb., Unterberg 21, I
— Herm., Handarb., EK66 KD70/71, an der Zucker-Raffinerie 2
— Karl, Musikus, Kuhg. 6, I
— Frdr., Postschaffner a. D., Spitze 33, II
— Martin, Postschaffner, Franckensstr. 4, p
— Frdr., Schlosser, gr. Ulrichsstr. 11, II
— Heinr., Tischlermstr., Brunosw. 16b, II E
— Frdr., Tischlermstr., Neustadt 3, p E
— Herm., Zimmerm., Weidenplan 16, I
— Reinh., Zimmerm., gr. Berlin 10, p
— Ludw., Zimmerm., Brunoswarte 5, p E
— Anna, geb. Günther, Wittwe, Martinsgasse 12, I
Schuster, Gustav, Hofverwalter, an der Zucker-Raffinerie 6
— Karl, Maler u. Lackirer, kl. Ritterg. 2, III
— Herm., Mechanikus, Harz 12, II
— Ernst, Restaur., Magdeburgerstr 27, s
— Franz Moritz, Töpfermeister, Lager Berliner Oefen, kl. Klausstr. 7, p E
— Marie, geb. Fischer, Wittwe, Moritzkirchhof 11, I
— M. Frdr., geb. Klos, Wittwe, Speisewirthin, kl. Sandberg 16, p
— Christ., geb. Graue, Wittwe, vor dem Steinthore 10, p
Schwabe, Ernst Georg Karl, Verlagsbuchhdlr., Barfüßerstraße 16, I, Vormitt. 9—12, Nachmitt. 3—6
— Frdr., Handarb., Hirteng. 4, III
— Heinr., Lehrer, Geiststr. 41, p E
— Ther. L., geb. v. Hiller, Hofraths-Wittwe, Königsstr. 38, II
— Frieder., geb. Pfeiffer, separ., Martinsgasse 3, II
— Aug., geb. Uhlig, Wittwe, alter Markt 14, I
Schwachtmann, Herm., Buchbindermstr., Etuis- und Galanteriearbeiter, an der Glauchaischen Kirche 10, p
Schwager, J. Paul, Schuhmachermeister, Thalgasse 1, II
Schwalbe, F. Wilh., Maurer, kl. Brauhausg. 13, I
— Amalie, Näherin, gr. Ritterg. 2, II
— Frdr., Zimmermann, KD70/71, Mötzlicher Weg 1
— Aug. Ed., Zimmerm., Pfännerhöhe 12, III
Schwartz, F. W. Julius, Maler, Zeichen- und Schreiblehrer, Bahnhofsstr. 13, p E
— Aug., geb. Nuland, Wittwe, Langeg. 6, I
Schwartze, Herm. H. R., Dr. med., Professor an der Universität, ✠2 KD70/71, Steinweg 25, E, V. 9—12; für Unbemittelte Mittwochs und Sonnabends N. 3—4 in der Klinik, Dompl. 4
— Emilie, geb. Neumeister, Wittwe, Barfüßerstraße 11, II
Schwarz, Wilh., Böttchermstr., Graseweg 2, p
— Fr. Wilh., sen., Buchbindermeister, Papier- u. Galanteriehandlung, Ranniſchestr. 19, p E
— Wilh., jun., Buchbindermeister, Papier-, Galanterie- und Lederwaarenhandlung, Leipzigerstraße 20, p u. I E
— Frdr., Dienstmann, Herrenstr. 14, II
— Louis, Eisendreher, Hospitalplatz 4
— Jul., Fabrikarb., Kntschg. 3, III
— Frdr., Handarb., gr. Wallstr. 42, II
— Herm., Handarb., Karlstr. 12, Hg
— Mendel, Handelsmann, Bölberg. 3, I
— Karl, Hauptamts-Assistent, Klausthor-Vorstadt 11, II
— Karl, Mäkler, Fischerplan 2, I
— Louis, Metalldreher, Hospitalplatz 4
— Karl, Restaurat. zur „Dresdener Bierhalle", Niederlage der Actien-Bierbrauerei zu Koburg, Fa. **C. Schwarz**, Kaulenberg 1, I E
— Karl, Schlossermstr., Glauch. Kirche 10, Hg p
— Wilh., Schlosser, Unterplan 6, II
— Ed., Schlossermstr., Geiststr. 50, II
— Ludw., Schlossermstr., Breitestr. 36, p E
— Wilh., Schlossermstr., Spiegelg. 11, p E

Universitäts- und Landesbibliothek Sachsen-Anhalt
urn:nbn:de:gbv:3:3-62666/fragment/page=0152

Schwarz, Karl, Schlosser, Mittelstr. 4
— Reinh., Schneidermstr., Mühlberg 1, I
— Wilh., Schneidermstr., Oberglaucha 10, I
— Ferd., Schneidermstr., am Bauhofe 5, I
— J. Wilh., Schuhmachermstr., kleine Ulrichsstraße 24, p
— Karl, Steinsetzermeister, Asphalt-Lager, Mühlgraben 10, Hg I E
— Wilh., Weichensteller, Schützeng. 20, II
— Jul., Zimmerm., gr. Ulrichsstr. 55, Hg p
— Elise, Näherin, gr. Klausstr. 21
— Joh., geb. Sprotte, Wittwe, Unterplan 10, I
— Ther., geb. Leopold, Wittwe, Weingärten 11
— Joh., geb. Schäge, Wittwe, Königsstr. 5, I
— Christ., geb. Lobenstein, Gesindevermietherin, gr. Schlamm 4, I
Schwarzburger, F. Louis E., Rentier, Königsstraße 13, I
Schwarzkopf, Alb., Maurer, Gerberg. 4, I
— Karl, Maurer, Hallmauer 1, I
— Herm., Secretär, Fischerplan 3, p
Schwarzwäller, Conr. A. W., Fabrikant ätherischer Oele, Essenzen und Couleuren, in Fa. **Schwarzwäller & Kirsten**, Lindenstr. 23, Eo, Privatwohnung Lindenstr. 9, II
Schweder, H. W. Aug., Schuhmachermstr., Barfüßerstr. 11, Hg I
Schwedler, Wilh., Klempner, Fleischerg. 46, I
Schweffler, F. Ernst, Postbeamter, Rannischestraße 9, I
Schweikart, Aug., Mechanikus, Herrenstr. 14, II
Schweitzer, Christ., Rendant a. D., Dompl. 2, p E
Schweizer, Caspar, Dreher, Geiststr. 23, I
Schwemmler, Karl, Weichensteller, Leipzigerstraße 35
Schwencke, Auguste, geb. Bannach, Conditor-Wittwe, Rathswerder 3a, II
Schwender, Gust., Schmied, Landwehrstr. 3, III
Schwendler, Christ., geb. Jurisch, Wittwe, Rannischestr. 21, II
— Frdr., geb. Rüssel, Wwe., Rannischestr. 13, I
Schwenke, Alb., Handarb., Saalberg 7, I
— Ed., Handarb., Schützeng. 20, p
— Wilh., Handarb., Saalberg 8, II
— Rob., Handarb., Gerberg. 14, II
— J. David, Kürschner, kl. Sandberg 21, I
— Rud., Schmied, Scharrng. 13, p
— Aug., Schuhmacher, Schützeng. 8, p
Schwenkhammer, Karl, Maurer, Unterplan 6, I
— Wilh., Maurer, Thalg. 2, p
— Fr., geb. Schlegel, Wittwe, Schützeng. 6, II
Schweppe, Franz Rob., Maler, Lackirer u. Firmaschreiber, Hedwigsstr. 12, II E
— F. Karl, Photograph, Martinsberg 11, II
Schwer, Fritz, Ober-Telegraphist, große Ulrichsstraße 61, III
— Lina und Louise, Geschw., Leipzigerstr. 93, II
Schwetschke, C. Gust., Dr. phil., Buchhändler KD70/71, Buchdruckerei- und Schriftgießerei-Besitzer, gr. Märkerstr. 11, E, Geschäftsfirma: 1. **Gustav Schwetschke'scher Verlag.** 2. Gebauer-Schwetschke'sche Buchdruckerei. 3. Schriftgießerei von C. G. Schwetschke
— C. Felix, Rentier, Thorstr. 12
Schwibbe, Gust., Instrumentenmacher u. Klavierspieler, Spiegelg. 9, p
Schwieder, Wilhelm, Stubenmaler, Wörmlitzerstraße 18, p
Scope, G. Aug., Bäckermstr., Landwehrstr. 16, p E
Scorna, Chr., Gerichtsbote, ⊙A, Grafeweg 21, III
— Theod., Schuhmacher, Grafeweg 21, III
— Wilh., Tischler, Unterberg 12, II
v. Seckendorf, Louise, Fräulein, am Kirchthore 14a, II E
— Frieder., geb. v. Beurmann, Gräfin, verw. Ober-Bergräthin, Louisenstr. 6, I
— Clementine, geb. v. Zerssen, Gräfin, verw. Geh. Rev.-Räthin, Louisenstr. 13, I
Seebach, Gust., Maschinenmstr., Spitze 17, p
— Rosalie, geb. Adam, Wittwe, große Ulrichsstraße 11, Hg III
v. Seebach, Albertine, geb. v. Zerssen, Geh. Just.-Räthin, Louisenstr. 13, I
Seebald, Ernst, Packmstr., Pfännerhöhe 10, p
Seebe, Ed., Restaurateur, kl. Sandberg 6, p E und gr. Sandberg 13a
Seeburg, Berthold, Protokollführer, Barfüßerstraße 7, p
— Frdr., pens. Gensd'arm, Mauerg. 16, I
— Aug., Eisenbahnbeamter, gr. Klausstr. 12, II
v. Seelhorst, Ernestine, Stiftsdame, Rathhausgasse 16, I
Seelig, Frdr., Musikus, kl. Schlamm 6, I
Seeliger, Aug., Rentier, Königsstr. 13, Hg p E
— Amalie, geb. Erfurt, Wittwe, Saalberg 18, p
— Frieder., geb. Forberg, Maler-Wittwe, kleine Ulrichsstr. 34, II
Seeligmüller, Frdr. Wilh., Justizrath, Rechtsanwalt und Notar, AAB2, Mittelstr. 2, E
— O. L. Ad., Dr. med., prakt. Arzt, Specialarzt für Nervenkrankheiten und Electrotherapie, Scharrng. 7, I, V. 8—9, N. 3—4
Seelmann, Frdr., Fabrikarb., gr. Wallstr. 44, II
Seering, Wilh., Kaufmann, General-Agent der „Union", Allgemeine Feuer-Vers.-Actien-Gesellschaft zu Berlin, General-Agent des Prometheus, Lebens- u. Unfall-Vers.-Gesellschaft zu Berlin, Haupt-Agent der Braunschweigischen Vieh-Vers.-Gesellsch. zu Braunschweig, Kohlen- u. Speditions-Geschäft, Fa. **Seering & Lange**, Leipzigerstr. 95, III
Seibelt, Alex., Schuhmachermeister, kl. Sandberg 17, p
Seidel, Frdr., Feuermann, Feldstr. 9, II
— Otto, Handarb., Brunoswarte 6, I
— Martin, Gymnasiallehrer, Franckenspl. 1
— Karl F., Kutscher, Magdeburgerstr. 48, I
— Ed., Posamentier, gr. Märkerstr. 18, Hg III
— Karl, Schlosser, Steinweg 12
— Oscar, Schlosser, Brunoswarte 19, II
— Mart. August, Schuhmachermeister, Steinweg 19, p E
— Gust. A., Versicherungsbeamter, Magdeburgerstraße 7, II
— Chr. Heinrich Karl, Zimmermann, Oberglaucha 31b
— Alex., Zimmermstr., Mitglied der Abschätzungs-Commission, am Kirchthore 15, p
— Theodor, Zimmermeister, Paradeplatz 2, p E, M. 12—2
— Ther., geb. Weise, separ., Hirteng. 3, II
— Aug., geb. Schade, Wittwe, Langeg. 5b, II

Universitäts- und Landesbibliothek Sachsen-Anhalt
urn:nbn:de:gbv:3:3-62666/fragment/page=0153

Seidemann, Gust. Th., Comtorist, Hospitalplatz 6, p
Seidewitz, Gust., Handarb., Bäckergasse 6
— Gust., Handarb., Kapelleng. 9, I
— Aug., Maurer, Domplatz 6, II
— Herm., Maurer, Saalberg 17, Hg I
— Alb., Maurer, hoher Kräm 4, III
— Gotth., Ziegeldecker, Saalberg 17, I
— Karl, Zimmermann, Wildhändler, gr. Wallstraße 39, p
— Auguste, geb. König, Wittwe, Kapellengasse 9, p E
Seidler, Frdr., Diener, Luckeng. 9, II
— O. Jul., Kaufmann, Cigarren- und Tabakshandlung, gr. Steinstr. 21, p
— Karl, Schaffner, gr. Brauhausg. 19, I
— Wilhelm, Schlossermstr., HM, Bahnhofsstraße 5a, I E
— Friedrich, Zimmermann, EK66, Hirtengasse 5, p E
— Otto, Zimmermann, Bäckerg. 4, I
Seidlitz, Heinr., Bremser, Spitze 20
Seifert, s. a. Seyffart, Seyfart
— Karl, Bauunternehmer, Geiststr. 47, I
— Bruno, Bürstenmachermstr., KD70/71, Trödel 15, I
— Berth., Handarb., Breitestr. 2, I
— Wilh., Handarb., Hallgasse 6, II
— Karl, Handarb., ✠2, EK66 KD70/71, kleine Märkerstr. 10
— Ferd., Holzbildhauer, Stuckateur, Modelleur und Former anatom. Präparate, Wilhelmsstraße 37, p E
— Karl, Maurer, Luckengasse 1, p
— Aug., Maurer, Zapfenstr. 20, I
— Aug., Schneidermstr., Graseweg 19, p
— Karl, Schuhmacher, Bahnhofsstr. 11, II
— Karl, Tischlermstr., Bärgasse 6, p
— Herm., Zimmermann, Bölberg. 1, II
— Frieder., geb. Schröder, Wittwe, gr. Ritterg. 13, I
Seiffart, s. a. Seyffart
— Friedrich, Bauunternehmer, an der Moritzkirche 5
— Gust., Former, am Bahnhofe 8, I
— Ad., Handarb., Rannischestr. 11
— Heinr., Locomotivf., Magdeburgerstr. 46, III
— Karl, Maurer, kl. Sandberg 19, II
Seiffarth, Frdr., Maurer, 3. Vereinsstr. 7
Seiffert, Wilh., Kaufmann, Zuckercommissionsgeschäft, Fa. **Seiffert & Klose**, Königsstr. 3, I, Comtoir Leipzigerstr. 33
— Aug., Maler, Gommerg. 4, p
— Bertha, geb. Trübe, Wittwe, große Klausstraße 18, I
Seiler, Frdr. L., Pastor zu St. Georgen, HM KD70/71, Mittelwache 7, I, V. 9—11
— Laura, geb. Parnicke, Schneiderin, Leipzigerstraße 91, I
— Marie, unverehel., Steinweg 40, I
Seipt, Frdr., Handarb., gr. Ritterg. 1, II
Seise, Karl, Restaurateur, gr. Ulrichsstr. 53, p
Seitz, Karl, Techniker, gr. Steinstr. 26, I
Selle, Andr., Getreidemäkler, Bechershof 6, II
— Otto, Getreidemäkler, Kellnerg. 3, I
— Chr., Handarb., Spitze 23, p
Selle, Frdr., Handarb., a. d. Glauch. Kirche 5, II
— Franz, Handelsm., gr. Wallstr. 12, p E
— Karl, Kupferschmied, Garteng. 7, p
— Alb., Mäkler, Taubeng. 9, III
— Otto, Maurer u. Bauunternehmer, Pfännerhöhe 12, p E
— Aug., Mechanikus, 2. Vereinsstr. 1, p
— Ernst, Schmied, Kellnerg. 4, II
— Aug., geb. Damm, Wittwe, Garteng. 1/3
— Joh. Chr., geb. Heicke, Strumpfwirker-Wwe., Garteng. 7, p E
— Marie, geb. Eggert, Wittwe, Steinweg 34, I
Sellheim, Aug., Privatmann, Luckeng. 16, p E
Selwig, Johannes, Ingenieur und Director der Hall. Maschinenfabrik und Eisengießerei, Königsstraße 35, p
Selzer, G. A. Reinhold, Telegraphist, EK66, KD70/71, DA3, Mauerg. 2, I
Semm, Christ., geb. Voigt, Wittwe, Karlstr. 11, I
Semmler, Chr. Karl, Berginvalide, Feldstr. 8, II
— Ed., Hausmann, gr. Schlamm 4, II
— Rob., Handelsmann, Bärgasse 10, II
— Aug., Zimmermann, Lilieng. 8, II
Semple, Agnes, englische Sprachlehrerin, Sophienstr. 9, p
Sendke, Ferd., Tapezierer, gr. Märkerstr. 19, I
Senf, Karl, Restaurateur, am Geistthore 22, p
— Martin, Schmied, Breitestr. 20, p
Senff, Karl, Handarb., Harz 43
— G. C. Gust., Wollwaarenhändler, gr. Ulrichsstraße 6, p E
— Frdr., Hausbesitzer, Geiststr. 57, I E
— Marie Doroth., geb. Krämer, Wittwe, kleiner Schlamm 1, II
Senftleben, Aug., Tischler, Kanzleig. 1, I
Sennewald, Frieder., geb. Neubauer, verwittw. Kasernen-Inspector, Mittelstr. 6, II
Sens, Max, Schlosser, Wilhelmsstr. 6
Senst, Gust., Schneidermstr., am Moritzkirchhof 4, p
Serbe, Aug., Handarb., Schützeng. 6
— Wilh., Handarb., Hospitalplatz 3, II
— Aug., geb. Zimmermann, Wwe., Spitze 14, p
Sernau, Wilh., Eilgut- u. Gepäck-Expedient, am Bahnhofe 5, p
— Rob., Kreisgerichts-Rath, gr. Steinstr. 11, II
Serner, Heinr., Fuhrherr, Lilieng. 14, p
Seydel, Amalie, geb. Stelzner, Wittwe, Langegasse 5b, II
Seydewitz, Wilh., Schiefer- u. Ziegeldeckermstr., gr. Schloßg. 10, I
— J. Christ., Schiefer- und Ziegeldeckermeister, Schülershof 11, I E
v. Seydewitz, Clement., geb. v. Schlieben, Generals-Wittwe, gr. Märkerstr. 16, I
Seyfarth, Th., Handarb., Trödel 7a, II
— Joh. Chr. Theodor, Milchhändler, Freudenplan 1, p E
— Frieder., geb. Pohlmann, Wittwe, Zapfenstraße 13, II
Seyffart, Herm., Kaufm., gr. Märkerstr. 17, I
Seyffert, Karl, Uhrmacher, Schmeerstr. 3, I E
— Louise, geb. Reiff, Frau Fabrikdirector, Mühlweg 44, p E
Seyring, Louise, unverehel., kleine Ulrichsstraße 23, p

Universitäts- und Landesbibliothek Sachsen-Anhalt
urn:nbn:de:gbv:3:3-62666/fragment/page=0154

Sichler, Joh. Phil., Cigarren- u. Tabak-Fabrikant, Blücherstr. 2, E, Commanditen: Leipzigerstraße 64, gr. Ulrichsstr. 52 u. Schmeerstr. 24, Fa. **J. P. Sichler**
Sichting, Rud., Barbier, Domplatz 6, p
— Karl, Brauer, Spitze 7a, II
— Franz, Handarb., kl. Sandberg 18, p
— Bertha, geb. Schneider, geschied., Karzerpl. 4, I
Sickel, Emil, Oberdiaconus zu St. Ulrich und Pastor zu Diemitz, hinter der Ulrichskirche 1, V. 9—11
— Heinr., Referendar, Leipzigerstr. 94
— Joh., geb. Hammer, Wwe, Schmeerstr. 16, III
Sickert, C. F. Robert, Hausbesitzer, Breitestraße 12, p E
— F. Ch. Otto, Agent, Mühlweg 26b, p E
— Karl, Schuhmachermstr., Bauhof 5, p
Siebeck, Herm., Oberlehrer an der Realschule und Privatdocent an der Universität, große Steinstr. 14, II
— Marie, Lehrerin an den Franckeschen Stift., gr. Steinstr. 14, II
Siebelist, Wilhelm., geb. Stephan, Butterhändlerin, kl. Brauhausg. 3, II
Siebenhühner, Karl, Handarb., Hedwigsstr. 3, s
Siebert, Heinr., Bierverleger, Wuchererstr. 9, p
— Ferd. C., Handschuhfabrikt., Fa. F. C. Siebert, Leipzigerstr. 9, p E
— Ludw., Schneidermstr., Ranischestr. 14, I
— Christ., Tischler, Harzg. 7, II
— Joh., geb. Schreivogel, Wwe., Saalberg 2, II
— Wilh., geb. Voigt, Kaufmanns-Wittwe, Weidenplan 6b, I
Siebicke, Ed., Sattlermstr., 4. Vereinsstr. 7, p
Siedler, Herm., Schuhmachermstr., gr. Sandberg 5, p E
— Carol., Handarbeiterin, Garteng. 9, p
Siege, Aug., Fabrikarb., Hirteng. 9, Hg p
Siegel, Ferd., Portier, am Bahnhofe 5, p
— Louis, Schlossermstr., Unterberg 22, I E
Siegert, Chr. David Gottl., Kämmerei-Kassen-Rendant a. D., alte Promenade 14a, I
Siegmeier, Frz., Bodenarb., Zapfenstr. 2, I E
Sielaff, Marie, geb. Leidhold, Wittwe, Hallgasse 6, II
Sievers, Heinr., Zimmerm., Feldstr. 9, s
— Caroline, geb. Burghardt, Wittwe, Geiststraße 29, I
— Christine, geb. Eichhorn, Wittwe, gr. Ulrichsstraße 8, IV
Sievert, Franz Otto, Kaufmann, Colonial- und Farbewaarenhandlung, Destillations-Anstalt u. Preßhefengeschäft, Fa. **Otto Sievert**, gr. Ulrichsstr. 3, p, dessen Privatwohnung gr. Ulrichsstraße 59, II
Silberberg, Jul., Kaufm., Rathhausg. 3/4, II
— Moritz, Kaufm., Schülershof 6, II
— Henriette, geb. Krahmer, Wittwe, großer Berlin 11, p
Simbt, Aug., Tischlermstr., Bäckerg. 1, I
Simon, Karl, Bierverleger, Steg 10, I
— Karl, Billet-Expeditions-Assistent, am Bahnhofe 4, I
— Adolf Albin, Kaufmann, Tuch-, Seiden-, Leinen- u. Modewaarenhandlung, Fa. **Albin Simon**, Marktplatz 15, I E
Simon, L. Herm., Kaufm., Fa. **Joh. Simon's Söhne**, Tuch-, Seiden- u. Modewaarenhandl., Brüderstr. 18/20, E
— Franz, Schlosser, Karzerplan 2, I
— Gustav Ad., Schneidermeister, gr. Brauhausgasse 20, II
— Frdr., Schuhmachermstr., Spitze 33, p
— Laura, Näherin, Herrenstr. 14
— Louise, geb. Baum, Prediger-Wittwe, Mauergasse 11, II
— Agnes, geb. Steckner, Kaufmanns-Wwe., gr. Steinstr. 59, p
Simroth, Karl, Fabrikarb., Bockshörner 9, p
Sinn, Frdr., Kutscher, Halberstädterstr. 4
Sinner, Frdr., Dienstm., Barfüßerstr. 16, p
— Marie, geb. Pohl, Wittwe, Steg 3, II
Sintenis, Wilh. Gustav, Amtmann, am Kirchthore 20, I E
Sioli, Moritz, Gärtner, Thorstr. 12
— Franz, Güteragent, Leipzigerstr. 82, II
— Karl Johannes, Maschinenfabrikant, Fa. **C. Sioli**, Pfännerhöhe 5, E
Sippach, Alb., Gerber, Breitestr. 15, I
Skalweit, Aug., Oberingenieur, Königsstr. 26, II
— Bertha, geb. Horneffer, Wittwe, Königsstraße 26, II
Sittig, Gottfr., Fabrikarb., Langeg. 22, II
Smarowski, Joh, Schneider, Breitestr. 18, p
Sockel, Herm., Kaufmann, Tabak- u. Cigarrenhandlung, Agentur der Lebensversich.-Gesellsch. Germania, Sophienstr. 1b, I
— Carol., unverehel., Wollwaarengeschäft, alter Markt 6, p
— Emma, geb. Bahndorf, Wittwe, alter Markt 5, I
Söffner, C. Wilh., Handelsm., Trödel 7a, p
— Jul., Ziegeldecker, Schützeng. 15, I
— Joh., unverehel., Schützeng. 1, II
Söhlmann, Joh. Frdr. Gust., Buchhalter, Schimmelg. 6, I
Sollinger, Frdr., Steinhauermstr., Bild- und Steinhauergeschäft, Klausthor-Vorst. 11, I
— Karl, Steinhauer, kl. Ulrichsstr. 10, I
Söllner, A., Drehorgelsp., Saalberg 10, p
— H. Ernst, Orgelbaumstr., Saalberg 10, p E
Soldmann, Ferd., Böttcher, gr. Wallstr. 7, p E
Solf, Aug., Handarb., Zapfenstr. 7, I
— Wilh., Handarb., Weingärten 10, I
Solfrian, Albert, Maurer, KD70/71, Wilhelmsstraße 38a, s
— Pauline, geb. Thömsgen, Wittwe, Fischhändlerin, Schülershof 14, p E
Solle, F. Aug., Rechnungsrath u. Universitäts-Kassen-Rendant, am Kirchthore 15, I
Somburg, Rob., Bürstenfabrikant, Domg. 4, p
Sommer, Wilh., Agentur- u. Commissions-Geschäft, Hauptagentur der bayrischen Hypotheken- u. Wechsel-Bank, Feuer- u. Lebensversicherung, EK66 KD70/71 DA, Barfüßerstr. 11, I E
— Ferd., Bildhauer u. Modelleur in Marmor und Sandstein, Deybolsg. 2, I
— Albin, Dr. phil., Oberlehrer der Realschule, Steg 14, I
— Wilh., Fabrikarb., Zenkerg. 5, II
— Karl, Handarb., Saalberg 18, I
— Joh., Handarb., Ludwigstr. 1, p

Universitäts- und Landesbibliothek Sachsen-Anhalt
urn:nbn:de:gbv:3:3-62666/fragment/page=0155

Sommer, Bernh., Kaufm., Leinen-, Wäsche-, Gardinen-, Spitzen- u. Weißwaaren-Confectionsgeschäft, in Fa. **Bernh. Sommer**, gr. Ulrichsstraße 17, II
— Karl, Lehrer, Mittelstr. 16, II
— Gust., Maler- u. Lackirermstr., EK66, Brüderstraße 15, III
— C. Chr. Wilhelm, Schaffner, gr. Brauhausgasse 31 III
— Wilh., Schneidermstr., Brunosw. 15, I
— Adolph, Uhrmacher, Hospitalplatz 8, p
— J. Lebrecht, Zieler, Deyholdsg. 2, p E
— Marie, geb. Nöselt, Wittwe, Schulb. 4, I E
— Aug., geb. Ifland, Wwe., Schmeerstr. 17, II
Sommerfeld, Henr., geb. Xions, Wittwe, große Märkerstr. 7
Sommerlatte, Aug., Handarb., Feldstr. 14, I
Sommerweiß, Moritz, Dienstmann, kl. Ulrichsstraße 10, I
Sonder, Therese, geb. Kluge, Wittwe, Unterplan 7, II
Sondershausen, Leop., Fleischermstr., Spitze 18, p E
— Herm., Fleischer, Schützeng. 16, p
— Gust., Handarb., Ludwigstr. 6, p
— Karl, Hausknecht, Louisenstr. 19, s
— Wilh., Maurer, Brunnenplatz 1, p
— Christ., Maurer, Schmeerstr. 8
— Amalie, geb. Ludwig, separ., Kanzleigasse 3
— Caroline, geb. Schurig, Wittwe, Unterberg 21
— Ther., geb. Kläring, Wwe., Kapelleng. 11, I
Sonnabend, Karl, Barbierherr, Martinsg. 1, p E
Sonneberg, Otto, Feuermann, Liebenauerstr. 11
— Adolph., geb. Hesse, Wwe., Breitestr. 11, II
Sonnemann, Reinh., Büreauvorsteher, Gommergasse 9, I
— Gustav, Handschuhmacher, Karlstr. 12, Hg
— Ernest., geb. Näser, Wittwe, Rentiere, Mittelwache 14, II
Sonnenberg, Karl Ludw., Kaufmann, Essigfabr., in Fa. G. A. Krause Nachf., EK66 KD70/71, Kuhgasse 2, E
Sonnenberger, Karl, Kutscher, Blücherstr. 9, Hg I
Sonntag, Karl, Bäckermstr., Steinweg 29, p
— Amalie, geb. Tornau, Lehrer-Wittwe, große Ulrichsstr. 61, II
Sorge, Ludwig, Bahnwärter, HM BM, Bahnhofsstr. 5, p
— Frdr., Drechslermstr., Fabrik und Lager von Tabakspfeifen ꝛc. und echten Meerschaum- und Bernsteinwaaren, gr. Steinstr. 69, I E
Spaar, Frdr., Bodenmeister, Magdeburgerstraße 49, II
— Karl, Handarb., Ludwigstr. 13, p
Späth, Ferd., Former, Landwehrstr. 18, III
Späther, Ferdinand, Pol.-Sergeant, DA2 ME2 DStK AK KD64 EK66 ÖTM, Fleischerg. 30, I
Spahrmann, Theod., Handarb., Wuchererstr. 5b, II
Spangenberg, C. Dav., Lackirermstr., kl. Sandberg 9, p E
— K. H. F. Jul., Correspondent, Mauerg. 15, II
Spanier, Theod., Tischlermstr., kl. Klausstr. 6, I
— Aug., geb. Tötsch, Wwe., Zapfenstr. 13
Spanneberg, Chr., geb. Braunstedter, Wittwe, Spitze 14, p E
Spanniger, Henr., geb. Schönbrodt, Wittwe, Klausthorstr. 22, p E
Sparenberg, Frdr., Schneidermstr., gr. Ulrichsstraße 52, II
Sparfeld, Louis, Buchdrucker, Mauerg. 5, p
Sparig, Ed., Pol.-Commissarius, DA3 KD70/71, Bärgasse 1, II
Sparing, Alb., Pol.-Sergeant, EK66 KD70/71, gr. Wallstr. 24a, I
Sparmann, Franz, Krankenwärter, Domgasse 1, p und Domplatz 4
— Karl, Uhrmacher, Schmeerstr. 10, p u. I
Sparr, Bernh., Gerichtsbote, Langeg. 30, p
Sparre, Am., geb. Pötsch, Wwe., Trödel 14, I
— Amalie, unverehel., Zapfenstr. 11, II
Spath, Jul., Handarb., Spitze 7a
Spatz & Danneel, Walzwerk, Berlinerstr. 4, Eo
Spatzier, Karl, Bahnarb., gr. Berlin 16b
— Aug., Bauuntern., Hanfsack 4, p E
— Aug., Handarb., Gerberg. 16, I
— Gottl., Handarb., Leipzigerstr. 5, III
— Ferd., Kaufm., Ludwigstr. 10, p E
— Chr., Oeconom, Böllb. Weg 2, I E
— Gotth., Zimmerm., Martinsg. 18, II
Speck, Rud., Schlossermstr., Kunstschlosserei und Geldschrankfabrik, Neugasse 14, I E
— Wilhelmine, geb. Graßhoff, Wittwe, alter Markt 19, p
Specht, Caroline, geb. Heyder, Wittwe, alter Markt 2
Speerreuter, Wilh., Maurermstr., Margarethenstraße 4 p E
Spelling, Fr., Heinr., Kunst- u. Handelsgärtner, Blumenhandlung, Scharrng. 1, p
Spengler, Louis, Fleischermstr., große Klausstraße 14, I E
— Aug., Maurer, Böllberger Weg 3, II
— Ed., Maurer, Oberglaucha 6, II
— Wilh., Postconducteur, Harzg. 12, II
— Sophie, geb. Wirth, Wittwe, Langeg. 6, p
Sperhake, Karl, Schuhmachermstr., Thalg. 6, p E
Sperling, Zachar., Rentier, Hedwigsstr. 3, p E, V. 8—12
— Amalie, geb. Hartung, Postsecretär-Wittwe, am Geisthore 17, II
Spieker, Gust., Maurer, Karlstr. 7
Spiegel, Gotth., Grubenbesitzer u. Director der Dörstewitz-Rattmannsdorf. Braunkohl.-Indust.-Gesellschaft, Wilhelmsstr. 35, I E
— Marie, geb. Quäcker, Wittwe, Hirteng. 3, p E
Spielberger, Bertha, geb. Schenk, Majors-Wwe., Magdeburgerstr. 7, I
Spieler, Herm., Handarb., Grünstr. 1, II
Spielmann, Ferd., Postsecretär, Martinsbg. 11, II
Spierling, C. Heinr., Kaufmann, Tabak- und Cigarrenfabrik, Fa. **C. H. Spierling**, Leipzigerstr. 27, I E
Spieß, Frdr. Ernst, Schirmfabrik., Fa. **Friedrich Ernst Spiess**, Leipzigerstr. 2, I
Spiess, Fr. Ant., Schirmfabrik u. Lager feiner Spazierstöcke, Inhaber d. Firma: R. Steinacker, Marktplatz 3, p
— Joh. M., geb. Zwarg, Lehrer-Wittwe, Steinweg 45/46, III
Spigaht, Herm., Schneidermstr., kl. Brauhausgasse 1, p E
— Wilhelm., unverehel., gr. Ritterg. 9, I
Spiller, Heinr., Schaffner, Saalberg 14b, p

Universitäts- und Landesbibliothek Sachsen-Anhalt
urn:nbn:de:gbv:3:3-62666/fragment/page=0156

Spilling, Alb., Rentier, Mauergasse 1, p
— Louise, geb. Krüger, verw. Ober-Regierungsräthin, Wilhelmsstr. 12, II
Spindler, August, Kunst- und Handelsgärtner, Wuchererstr. 5d, p E
— Heinr., Maurer, Wuchererstr. 5d
Spindler's, W., Färberei-Annahme u. Fleckenreinigungs-Anstalt, **W. Spindler**, Marktplatz 9
Spitzner, Ludw., Handarb., alte Promenade 8, s
Splinter, Johann, Maschinenschmied, Pfännerhöhe 12, I
Spott, Christine, geb. Köke, Wittwe, Königsstraße 40, s
— Friederike, geb. Leopold, Wittwe, Moritzkirchhof 5, III
Sprang, Ad., Schneidermstr., Fleischerg. 13
Springer, Gottl., Handarb., Oberglaucha 36
— Ernst, Postsecretär, kl. Brauhausg. 6, I E
— Karl, Tischlermstr., kl. Brauhausg. 6, I
— Gottl., Zimmermann, gr. Ulrichsstr. 35
— Christ., geb. Müller, Wwe., kl. Schlamm 9, II
— Emilie, geb. Fromm, Wittwe, Harz 20, p E
— Ch. Frdr., geb. Ulrich, Wittwe, a. d. Moritzkirche 5, II
Springstein, Karl, Töpfermstr., Lager Berliner Oefen, Geiststr. 11, p E
Sprör, Franz, Maurer, Kellnerg. 7b, II
— Aug., Zimmermann, EK66 KD70/71, Kellnergasse 7b
Sprung, Gottl., Schiffer, Saalberg 18, I
— Christ., Schiffer, Saalberg 18, II
— Louis, Ziegeldeckermstr., Hallmauer 2, p
Stachelroth, Wilhelm, Glasermstr., großer Berlin 2, I E
— Dor., unverehel., gr. Berlin 4, II
Stade, Heinr., Kaufmann, Colonial-, Wein-, Spirituosen- u. Farbewaarenhandlung, Destillation und Commissions-Geschäft, Lager von Draht und Nägeln, Fa. **Beyer & Stade**, Leipzigerstr. 84 und Königsstr. 1, E
— Fr. Theodor, Kaufmann, Material-, Farbewaaren- und Tabakhandlung, Destillation, Fa. H. Stade, Königsstr. 16, p
— Marie geb. Sauer, Wittwe, Martinsg. 11, III
Stadelmann, Rud., Dr. phil., Oekonomie-Rath, Ritter des Herz. Anh. Ges.-H.-O. Albrecht des Bären 2. Kl., Fürstl. Schwarzb. Ehrenk. 2. Kl., Verd.-Kreuz des Sächs. Ernest.-Haus-Ordens, am Kirchthore 9, p E
Städel, Frdr., Handarb., am Bauhofe 4
— Heinr., Handarb., Barfüßerstr. 15, Hg p
Städter, Joh., Maurer, gr. Steinstr. 53
— A., Pförtner und Schneidermeister, Franckensplatz 1
Stäglich, Oscar, Bureau-Vorsteher, DA2, Landwehrstr. 5, I, M. 1—2
Stäps, J. Chr., Tischlermstr., Mühlberg 7, I E
Staffelstein, Karl, Böttcher, Hospitalplatz 2, I
Stahl, Karl, Handarb., Königsstr. 8, I
— Ed., Handarb., Mühlweg 7, s
— Louis, Handarb., Spitze 30, p
— Gottl., Handarb., Unterberg 12, p E
— Aug., Maurer, Advocatenweg 2, I
— F. Aug., Maurer, Mühlweg 26a, s
— Fr. Wilh., Maurer, Harz 29, p
Stahl, Ther., geb. Tänzger, Wittwe, Wilhelmsstraße 16, s
— Frdr., geb. Eschenbach, Wittwe, a. d. Glauch. Kirche 4, III
— Louise, geb. Bornhack, Wittwe, alter Markt 7
— Sophie, geb. Preiser, Wittwe, Harz 29, p E
— Frdr., geb. Schönian, Wwe., Unterberg 12, p
Stahlmann, Louis Herm. Karl, Restaurateur, kl. Ulrichsstr. 18
— Karl, Tischlermstr., gr. Schloßgasse 6, p
Stahlschmidt, Frdr., Oberamtmann, alte Promenade 19, I
Stahr, C. F. Theodor, Steinhauer, a. d. Glauch. Kirche 6, p
Stammer, Karl, Droschkenkutscher, Hallg. 4, I E
Standop, Frdr., Handarb., Ludwigstr. 9, p
Stange, Heinr., Agent, Bockshörner 9, II
— Herm., Drechslermstr., Steinweg 45/16, Hg I
— Frdr., Droschkenkutscher, Bockshörner 3, III
— Franz, Droschkenkutscher, Schmeerstr. 18, I
— Frdr., Getreidehändler, Feldstr. 1, I
— Frdr., Restaurateur, kl. Ulrichsstr. 4, p
— Ed. Karl, Schmied, Unterberg 19, I
— Karl, Stations-Assistent, v. d. Steinthore 6, I
— Julius, Tischlermstr., Thalg. 6, III
— Clara, unverehel., kl. Klausstr. 4, III
— Agnes, unverehel., Lehrerin, Sophienstr. 9, II
— Wilhelm., geb. Schulle, Gastwirths-Wittwe, Karlstr. 9, I E
— Amalie, geb. Schmidt, Wwe., Fabrikbesitzerin, gr. Klausstr. 26, II
— Anna, geb. de Marées, Professor-Wittwe, v. d. Steinthore 9, II
— Aug., geb. Pabst, Krankenwärterin, Dompl. 4, I
Stapf, Jul., Fabrikarb., gr. Brauhausg. 20, I
— Frieder., geb. Westphal, Wittwe, Mittelstr. 18
Staps, Gottl., Handarb., kl. Lerchenfeld 1, II
Starck, Ernst Gust., Feilenhauermstr., Rathhausgasse 5, Hg I
— Therese, geb. Hildebrandt, Wittwe, Rathhausgasse 5, Hg II E
Starke, Karl, Handarb., gr. Wallstr. 24, p
— F. Wilh., Königl. Staats-Anwalt, ☩44, gr. Märkerstr. 22, I, Vorm. 10—1 auf Nr. 44 des Kreis-Gerichts
— Wilh., Post-Assist., gr. Klausstr. 9, I
— Wilh. Franz Otto, Tischler, Leipzigerstr. 78, III
— Frieder., geb. Wieprecht, Wittwe, Leipzigerstraße 78, III
— Anna, geb. Pfeffer, Prediger-Wittwe, Königsstraße 39
— Carol., geb. Storbeck, separ., Wuchererstr. 8b, s
Statsmann, Alb., Magistrats-Kassen-Assistent, Mühlgasse 6, I
— Alb., Schneidermstr., kl. Wallstr. 7, I
— F. Wilh., Schriftsetzer, Spiegelg. 8, II
— Joh. Ad., Secretär, gr. Steinstr. 33, II
Staub, Alb., Steinhauer, Steg 1, I
— Karl, Stellmachermstr., Werkführer, Leipzigerstraße 55, III
Stauch, F. Wilh., Postamts-Assistent, Leipzigerstraße 88, II
— Adolph, Güterbodenarbeiter, an der Moritzkirche 5, II
Staude, Karl, Handarb., Langegasse 22, p
— Ad., Kesselschmied, Königsstr. 17, III

Universitäts- und Landesbibliothek Sachsen-Anhalt
urn:nbn:de:gbv:3:3-62666/fragment/page=0157

Staude, Rosine, geb. Krohn, Wittwe, gr. Klausstraße 12, I
Staudte, Heinr., Telegraphist, ✠2 ⊙A, EK66 KD70/71, 5. Vereinsstr. 2, I
Stech, Franz, Handarb., Martinsg. 5, I
Stecher, Heinr., Kreisgerichts-Rath, Leipzigerstraße 110, II
— Karl, Locomotivf., Pfännerhöhe 7a, II
Stechhan, Bertha, geb. Meie, Wittwe, Hirtengasse 8, II
Steckner, Heinrich Reinh., Bank- und Wechselgeschäft, Fa. **Reinhold Steckner**, Marktplatz 20, E
— Emil, Banquier, Martinsberg 12, p
— Alwine, geb. Jeßnitzer, Wittwe, Leinen-, Wollen-, Baumwollen- u. Schnittwaarenhdlg., Lager böhm. Bettfedern und fertiger Betten, sowie Säcke u. Planen, Fa. **Carl Steckner**, Marktplatz 18, p u. I E
Stedtefeld, Joh. Heinr., Schaffner, Magdeburgerstraße 45, III
— Ad., Kaufm., Galanteriewaarenhändler, große Klausstr. 33, p
Steffen, Karl, Schuhmachermeister, hinter dem Harze 4, I
— Amalie, geb. Heidrich, Wittwe, Ludwigstr. 9
Steger, J. Aug. H., Lehrer, Cand. d. Theologie, Wilhelmsstr. 11, II, M. 12—1
Stegmann, Antonie und Christine, Geschwister, gr. Rittergasse 2, I, Conditorei, Chocoladen-Waaren, Sorauer Wachslichter-Niederlage, Fa. J. F. Stegmann, Marktplatz 13
v. Stein, Rud., Frhr., Oberstlieutenant z. D., ✠ (HSEH) KD64, Wilhelmsstr. 13, p E
Stein, August, Strafanstalts-Aufseher, Jägergasse 2, I
— Karl, Handarb., Taubeng. 14, Hg II
— Frdr., Seilermstr. und Seilerwaarenhandlung, Herrenstr. 14, p
— Rosine, geb. Steinborn, Wittwe, Landwehrstraße 15
Steinacker, Lothar Rich., Kaufmann, Agent der Gladb. Feuer- und Berl. Lebensversich.-Gesellschaft, Inhaber der Fa. **Fr. Anton Spiess**, Schirmfabrik und Lager feiner Spazierstöcke, Marktplatz 3, p u. II
Steinbach, Christ., Handelsmann, hinter dem Harze 8, I
— Gottl., Nachtwächter, Brunnengasse 13, p
Steinberg, Karl Franz, Buchhändler, KD70/71, gr. Steinstr. 18, III
Steinbeiß, Traug., Portier, am Bahnhofe 1, I
Steinborn, Ludwig, Schaffner, Steinweg 35, II
Steinbrecher, Karl, Bremser, Feldstr. 9, I
Steineck, Gottfr., Berginvalide, Bärgasse 9, II
— Franz, Seilermstr., Klausthorstr. 6, p E
Steinecke, Ida, geb. Kulisch, Schichtmstr.-Wwe., gr. Sandberg 13, II
Steinemann, Fr. Wilhelm, Privatmann, alte Promenade 20
Steinert, C. Ed., Kaufmann, Speditionsgeschäft, Fa. **Zörn & Steinert**, Magdeburgerstraße 43, I E
— Amalie, unverehel., Langegasse 30, I
Steingräber, Jul., Apotheker, Rathswerder 3a, I
— Frdr., Handarb., Steinweg 42, III
Steingraf, Frdr., Schneider, Bettenvermiether, Trödel 5, p E
Steingrüber, Karl, Weichensteller, Unterb. 9, p E
Steinhauf, Ed., Maurermstr. u. Ziegeleibesitzer, Königsstraße 32, p E
— Selma, geb. Gärtner, Ziegeleibesitzer-Wwe., Rathswerder 1, I
Steinle, Rudolph, Schuhmachermeister, Königsstraße 30, Hg I
Steinmetz, W., Leinwandhdlr., alt. Markt 27, I
Steinwachs, Joh. Clara, geb. Stolle, Kaufm.-Wittwe, (Pensionat), Leipzigerstr. 103, III
Steinweg, A. F. Jul., Schmied, gr. Brauhausgasse 28, I
Steitz, Wilh., Milchhdlr., Taubeng. 3, II
— Louis, Zimmermann, Kuttelhof 5
— Carol., unverehel., Mühlgasse 5, II
Stellbach, Joh., geb. Schönefeld, Wittwe, Weingärten 18, II
Stellmacher, Wilh., Schuhmachermstr., Leipzigerstraße 91, I
Stemmler, Rob., Fabrikarb., Bäckerg. 5, I
— Otto, Handarb., kl. Brauhausg. 3, II
— G., Handarb., Bockshörner 5, II
— Jul., Handelsmann, am Geisthore 7, II
— Aug., Milchhändler, Karzerplan 2, p E
— Emilie, geb. Voigt, Wittwe, Barbiergeschäft, Graseweg 1, p
Stendel, Bertha, geb. Heim, Wittwe, Steinweg 29
Stender, Phil., Häckselschneider, Zeukerg. 5, p
Stengel, Osc., Architect u. Maurermstr., KD70/71, Bevollmächtigter der C. J. Stengel'schen Erben, deren Ziegeleien Klausthor-Vorstadt 13/14 u. Oberglaucha 18, Büreau Schulberg 3, p, Vormittag 8—10
— Aug., Fabrikwächter, EK66 KD70/71, am Bahnhofe 9, I
— Wilh., Handarb., Magdeburgerstr. 30, I
Stephe[illegible], Karl J., Dr. med., pract. Arzt, Wundarzt u. Geburtsh., (OFJ), Leipzigerstr. 18, III E V. 8—9, N. 2—3
— Karl, Monteur, gr. Sandberg 14, III
— Fr. Wilh., Restaurateur, Wuchererstr. 9, I
— Karl, Schlossermstr., gr. Sandberg 14, II E
— Wilh., Victualienhändler, Martinsg. 12, p
— Gust., Zimmermstr., Geiststr. 7, I E, M. 12—2
— Gottl. August, Zimmerm., Oberglaucha 17, II
— Amalie, geb. Siegert, Wwe., große Ulrichsstraße 55, I
Stephany, Thekla, geb. Steckner, Seiden- und Modewaarenhdlg., Fa. **Heinrich Stephany**, gr. Steinstr. 5, p E
Steppin, Heinr., Briefträger, Harzgasse 12, II
— Herm. F., Landbriefträger, Harzgasse 12, p E
Steude, Wilh., Hutmacher, Brunneng. 5, p
— Max, Postsecretär, Königsstr. 25, p
Steudner, Frdr. W. E., Dr. med., pract. Arzt, Privatdocent an der Universität, KD70/71, Bergg. 3, II, V 8—9
— Math., geb. Sperling, Bauinspector-Wittwe, Bergg. 3, II
Steuer, Karl, Handarb., Martinsg. 22, p
— Herm., Handarb., Fleischerg. 6, p
— Alb., Maurer, Oberglaucha 17, II
— Karl, Maurer, Schmeerstr. 18, II

Universitäts- und Landesbibliothek Sachsen-Anhalt
urn:nbn:de:gbv:3:3-62666/fragment/page=0158

Steuer, Jul., Schriftsetzer, Schülershof 21, I
— Gust., Tapezierer, kl. Sandberg 5, I
— C. Wilh., Zeichenlehrer an der Realschule des Waisenhauses, Brunoswarte 1a, I, N. 4—5
— Aug., geb. Weichmann, Wittwe, gr. Klausstraße 10, II
— Hedw., geb. Hoffmann, Wittwe, Gerberg. 9
— Amalie, geb. Heynemann, Wittwe, Brunoswarte 1a, I
Stich, Charl., geb. Schieferdecker, Kaufmanns-Wittwe, an der Schwemme 3, I
Stiebitz, Wilh. A. F., Maurer, Martinsg. 8/9, II
— Herm., Maurer, Saalberg 3, I
Stiefel, Ferd., Handarb., Schützeng. 20, p
— Frdr., Handelsm., Bäckerg. 5, Hg p
Stiefler, Aug., Glasermstr., Oberglaucha 34, I
Stieme, Frdr., Kunst- u. Handelsgärtner, hinter der Landwehr 6 E
— Dor., geb. Wittig, Wittwe, hinter der Landwehr 6, p
Stier, Bertha, geb. Wagner, Wittwe, gr. Ulrichsstraße 11, I
Stierwald, Frdr., Kutscher, Spitze 19, I
— F. Aug., Schneider, alte Promenade 15, I
Stietz, Aug., Handarb., gr. Steinstr. 36, II
Stippius, Herm., Apotheker, gr. Ulrichsstr. 20, II, V. 7—11, N. 2—5
Stittrich, Frdr., Telegraphenb., Oberglaucha 10, III
Stitz, Karl, Malermstr., Lackirer u. Firmaschreiber, Moritzkirchhof 7, p
— Alb., Ziegeleibesitzer, gr. Steinstr. 33, p E
— Joh., Schneidermstr., an der Halle 19, I
Stock, Emil, Handarb., Hanssack 2, II
— Karl F., Obsthändler, gr. Ritterg. 4, p
— Frdr., Schuhmachermstr., Blücherstr. 6, III
— Therese, geb. Schulze, Wwe., Taubeng. 7, p E
— Minna, geb. Weineck, Wittwe, kleine Ulrichsstraße 7, III
— Wilhelmine, geb. Bettziege, Gutsbes.-Wittwe, Niemeyerstr. 10, II
— Emilie, geb. Wald, Wittwe, Spitze 34, I
Stockbauer, Heinr., Dreher, Breitestr. 27, p
Stockhaus, Gottl., Fuhrwerksbesitzer, Delitzscherstraße 6a, p E
— Joh., geb. Spengler, Wittwe, Unterberg 3, p
Stockhausen, Wilh., Former, Schützeng. 16, I
Stockmann, Herm. Theodor, Kaufmann, Weinhändler, Fa. **H. T. Stockmann**, Landwehrstraße 8/9, III
— Gust., Kaufmann, Fa **G. Stockmann**, Viehhändler, Merseb. Chaussee 13, p
Stockmar, Fr. Adolf, Bäckermstr., gr. Brauhausgasse 21, p E
Stöbe, Wilh., Schuhmachermstr., kleine Ulrichsstraße 29, Hg I
— Wilh., Tischler, Feldstr. 1
— August, Weichensteller, vor dem Steinthore 10, II
Stöber, Ferd., Barbier, Schmeerstr. 26, II
— Karl, Bote im Stadtbauamte, am Kirchthore 19, p
— Wilh., Postschaffner, Herrenstr. 7, I
Stöbke, Wilh., Tabaksspinner, kl. Ritterg. 1, p
Stöckchen, Frdr., Torfsabrik., Gommerg. 11, I E
Stöckel, Ernst, Musiklehrer, an der Moritzkirche 4, II

Stöckicht, F. W. Ed., Bäckermeister, Rannischestraße 12, p
— Aug., unverehel., Rannischestr. 12, I E
Stöckler, Emil, Kupferschmiedemstr., Geiststr. 42
Stöhr, Franz, Kesselschmied, am Geiststhore 8, p
v. Stölting, Emilie, unverehel., Schimmelg. 6, I
Stöltzner, E. Daniel, Handarb., Unterplan 2, II
— Ed., Dienstm., kl. Ulrichsstr. 22, s
— A. Gust., Tapezierer, Taubeng. 2, I
— J. Ch., geb. Brätsch, Wittwe, am Kirchthore 3, I
Stöpke, F. Aug., Particulier, BM HM LDA, Landwehrstr. 15, p E
Störmer, Jul., Färber, alter Markt 33, III
Störzer, Gust., Handarb., Liebenauerstr. 5a
Stößel, J. Christ. Sal., sen., Rentier, Mühlgraben 6, I
— Herm., jun., Oeconom, EK66, große Ulrichsstraße 36, p E
— Minna, unverehel., Mühlgraben 6, I
Stötzel, August, Haupt-Steueramts-Controleur, Mühlgraben 1, II
Stolberg, Ludw., Veteran, KDM 13/15, Spitze 30, p
— Frdr., Handarb., Hirteng. 8, II
Stoll, Wilhelmine, geb. Püttmann, Rentiere, kl. Klausstr. 15, I
Stollberg, Louis, Aufseher, gr. Klausstr. 4, II
— Gust., Glaser, Breitestr. 4, p
— Karl, Kaufm., Merseb. Chaussee 14, I
— Frdr., Kutscher, Merseb. Chaussee 11b, p
— Wilh., Stellmacher, Graseweg 15, I
Stolle, Wilh., Dienstm., Spitze 2, II
— Max, Eisenbahnassist., Blücherstr. 9, I
— Franz, Handarb., kl. Märkerstr. 4, II
— Christ., Handarb., Mühlgraben 1, III
— Gottl., Schlosser, Zapfenstr. 8, I
— J. Aug., Rentier, Mühlweg 21, p E
— Rob., Tischler, gr. Ulrichsstr. 37, II
Stolpe, Aug., Handarb., Fleischerg. 39, I
Stolze, Alb., Dienstm., Saalberg 17, p
— Leop., Handarb., Glauch. Kirche 4, I
— L., Handarb., Oberglaucha 15, I
— Louis, Handarb., Rathswerder 2, p
— Gottfr., Handarb., Wilhelmsstr. 9, s
— Gottfr., Kunst- und Handelsgärtner, kl. Lerchenfeld 3, p
— Otto, Markscheider, Louisenstr. 18, II
— Aug., sen., Maurer, Saalberg 7, p E
— Aug., jun., Maurer, EK66 KD70/71, Saalberg 7, II
— Karl, Restaurateur, Pulverweiden 1, p
— Herm., Schneidermstr., alter Markt 3, I
— Christ., Schneidermstr., Barfüßerstr. 3, I
— Robert, Schleifer- u. Siebmachermstr., Rathswerder 3, I
— Ed., Schmiedemstr., kl. Ulrichsstr. 3, III E
— Frdr., Schuhmachermstr., Herrenstr. 3
— Aug., geb. Gittel, Wittwe, kl. Ulrichsstr. 4, II
Storbeck, Frdr., geb. Falke, Wwe., Grasew. 4, I
Storch, Karl, Handarb., Geiststr. 23, p
— Karl, Lehrer, Franckensplatz 1
— Geschwister, Garn-, Band-, Posamentier-, Tapisserie- u. Strumpfwaarengesch., Fa. Geschw. Storch, Inhaber E. Kyrian, Geiststr. 72, p
Storz, Rich., Kaufm., Delicat.-, Wein- u Colonialwaarenhdlg. mit Weinstube, Leipzigerstr. 103, p

Stoß, Frdr., unverehel., Rentiere, alt. Markt 24, I
Stoy, Herm., Kaufmann, Charlottenstr. 1, p E
Stoye, Karl, Gärtner, gr. Wallstr. 29, I E
— Alb. Karl, Handelsm., kl. Sandb. 12, II E
— Gottfr., Hausmann, HM, Domplatz 9, p
— Wilh., Kutscher, Steinweg 19, p
— Karl, Maurer, Brunoswarte 13, Hg I
— Frdr. Ed., Sattler, a. d. Moritzkirche 5, I
— Wilh., Schneidermstr., Geiststr. 57, Hg II
— Frdr., Schuhmachermstr., Hallmauer 1, III
— Frdr., Wagen-Revisor, Mötzlicher Weg 3, II
— Frdr., Werkführer, Delitzscherstr. 6d
— Marie, geb. Böge, Wittwe, Bölberg. 1, II
— Frieder., geb. Hoffmann, Lehrer-Wittwe, gr. Ulrichsstr. 25, I
— Emilie, geb. Lincke, Wittwe, Besitzerin des Gasthofes z. „gold. Ring", Marktpl. 23, E
— Clara, unverehel., Taubeng. 14, II
— Agnes, unverehel., Taubeng. 14, II
Strachauer, Gotth., Schuhmachermstr., Dachritzgasse 4, p E
Strähle, Frdr., Weißwaarenhändler, Steinweg 8, p E
— Gust., Maurer, Klausthor-Vorstadt 14, p
Sträßner, Rob., Kaufm., Colonialwaaren-, Tabak-, Cigarren-, Spirituosen- u. Farbenhandlung u. Flaschenbiergesch., Fa. **J. R. Strässner**, am Geiststhore 5e, p E
Strafanstalt (Königl.), am Kirchthore 16
Straßburg, Louis, Schmied, Martinsg. 18, p
Straßer, Gottfr., Handarb., Garteng. 9, II
— Agnes, geb. Graßhoff, Wwe., Harz 9, p
Straßke, Karl, Rentier, Klausthorstr. 8a, Hg I
Straubel, Frieder., geb. Huth, Wittwe, Kaulenberg 3, p
Straube, Christine, geb. Rust, Gutsbesitzers-Wittwe, gr. Ulrichsstr. 18, II
Strauch, Franz, Schneidermstr., Freudenpl. 5, II
Strauß, Ferd. Jul., Schmied, kl. Ulrichsstr. 19, IV
— Frieder., geb. Demmer, Wittwe, Gottesackergasse 15, p
Strechel, Frdr., Kutscher, Langeg. 19/20, III
Streckroth, Karl, Handarb., Luckeng. 1, p
Streckert, Charlotte, geb. Schmalian, Wittwe, Zapfenstr. 11
Strehl, Moritz, Schmied, Fleischerg. 19, II
Streiber, Anna, unverehel., Zincks Garten 9, II
Streit, Karl, Lehrer, Franckensplatz 1
Strensch, Aug., Kaufmann, in Fa. **Weise & Pfaffe**, Landesproducten- u. Oel-Raffinerie-Geschäft, Haupt-Agentur der Cöln. Feuer-Versicher.-Gesellschaft „Colonia", u. d. Cölnischen Hagel-Vers.-Gesellschaft, Leipzigerstr. 60, II E
Strenz, Gottfr., Handarb., Mittelwache 3
— Karl, Maurer, Langeg. 2, I
— Wilh., geb. Berger, separ. Geiststr. 23, p
v. Stresow, Joh. Georg, Rittergutsbesitzer, Karlstraße 2, II
Strey, Herm., Postsecretär, gr. Klausstr. 7, I
Strich, Gottl., Strafanstalts-Aufseher, am Kirchthore 16
— J. Gottl., Kassendiener, Brunoswarte 1b, E
— Gottl., Schuhmachermstr., KD70/71, Schmeerstraße 40, I E
— Joh. Frdr. Wilh., Ziegelmeister, Böllberger Weg 10, p
Strickroth, Ed., Assistent, 2. Vereinsstr. 4, I
Stricks, Doris, Näherin, Geiststr. 28
Strien, Antonie, geb. Schilling, Dec.-Commiss.-Wittwe, gr. Berlin, 15, II
Strietzel, F. Wilh., Bahnarbeiter, Wilhelmsstraße 7, s
— Herm., Tischler, Königsstr. 22/23, Hg II
— Ad., Tischlermstr., Deyboldsg. 3, I
— Otto, Tischler, EK66 KD70/71, Spitze 17, Hg II
— Carol., geb. Schäfer, Wittwe, Schulberg 8
Strobel, Frieder., geb. Röhrig, separ., Martinsgasse 18, I
Ströbike, Ferd., Böttcher, Taubeng. 11/12, II
Ströbke, Karl, Tischlermstr., Gottesackerg. 16, p
— Frdr. Ernst, Zimmermann, EK66, Magdeburgerstr. 4, Hg II
— Christ., Zimmermann, Geiststr. 38
Ströfer, Wilh. Herm., Kaufmann, Baumaterialien- u. Kohlengeschäft in Fa. **Ed. Lincke & Co.**, alte Promenade 12, I, Geschäftslocal und Lagerplatz Magdeb.-Halberstädter Güterbahnhof
— Ed., Schneider, Mauerg. 14, p
— Frdr. Wilh., Schuhmachermstr., Liebenauerstraße 12, II
— Wilh., Zimmermann, Harz 26, I E
— Bertha, geb. Hanson, Wittwe, Harz 27, p E
Ströhmer, C. G. Otto, Kaufmann, Fa. **Otto Ströhmer**, Colonialwaaren, Destillation und Weinhandlung, Scharrng. 1, p E
— Ernst, Kaufmann, Rum-, Essenzen- u. Liqueur-Fabrik in Fa. **Ernst Ströhmer**, Landwehrstraße 15, p
Strömer, Ad., Fleischermstr., Lilieng. 14, p
— Hermann, Schuhmachermeister, kleiner Sandberg 11, p E
— Otto, Schuhmacher, kl. Sandb. 11, Hg I
— Chr., Schuhmachermstr., am Geiststhore 7, I
Stroß, Wilh., Fabrikarb., Luckeng. 7, I
— Alb., Maurer, KD70/71, Louisenstr. 16, s
— Chr., geb. Hilprecht, Wittwe, Luckeng. 7, I E
Strube, Fritz, Handarb., Wuchererstr. 5a, I
— F. M. Bernhard, Schneidermstr., Inhaber eines Putzgeschäftes, Leipzigerstr. 22, p
— Dorothea, geb. Pille, Wittwe, Lohnfuhrwerks- u. Droschkenbesitzerin, Brüderstr. 12, p E
Strubell, Osc., Techniker, am Bahnhofe 8, p
Struchmann, Gottfr., Handarb., große Wallstraße 44, Hg p
Struckmeyer, Leop., Gold- und Silberarb., Brüderstr. 9, I
Strunz, Adolf. Lieut. a. D., Reiseinspector der Berl. Lebens-Vers.-Gesellschaft, Pfännerh. 12, p M. 12—3
Struppert, Bernh., Lohnkellner, Taubeng. 3, I
Struve, Otto, Weinhandlung u. Weinstube Fa. **Otto Struve früher Adam Stoll**, kleine Klausstr. 15, E
v. Stuckrad, Bernh. Theod. Jac. Heinr., Strafanstalts-Director, Hauptmann a. D., am Kirchthore 16, I
Stude, Ludwig, Briefträger, Leipzigerstr. 83, III
— C. Ed., Obertelegraphist, Steg 1, I
Stübing, Alex., Kaufmann, Materialwaarenhdlg., an der Moritzkirche 1
Stübner, Jul., Weichensteller, Schülersh. 16, I

Universitäts- und Landesbibliothek Sachsen-Anhalt
urn:nbn:de:gbv:3:3-62666/fragment/page=0160

Stübner, Joh., geb. Reußner, Wittwe, Taubengasse 14, II
Stückrath, J. H. Eduard, Buchhändler, Bevollmächtigter des G. Schwetschke'schen Verlags u. Commissionär, Wörmlitzerstr. 9, p E, Geschäftslocal große Märkerstraße 11, p, Vorm. 8—12, Nachm. 2—7
Stühler, Herm., Schlosser, Niemeyerstr. 11, p
— Benjam., Schuhmachermstr., Bäckerg. 5, I
Stümpfel Franz, Klempnermeister, gr. Ulrichsstraße 15, E
Stützer, Frdr., Bürstenmacher, große Brauhausgasse 16, III
— Ernst, Tanzordner, gr. Brauhausg. 16
— Wilh., geb. Henze, Wittwe, Obergl. 20, III
Stuhlträger, Ernst, Schuhmacher, große Wallstraße 32, p
— Chr. Fr., unverehel., Schimmelg. 2, II E
Stummer, Karl, Handarb., Kuttelhof 3, p
— Karl, Handarb., gr. Wallstr. 32, II
— Gottl., Handarb., kl. Klausstr. 6, III
— Gust., Schneidermstr., Königsstr. 20a, p
— Sophie, geb. Ackermann, Wittwe, Fleischergasse 38, p
— Louise, geb. Berger, Wittwe, Gartengasse 1/3
Stumpe, Jul., Schlosser, Harz 33, p
Stumpf, Reinh., Hausdiener, Leipziger Platz 2b
Stumpfernagel, Frdr., Schneidermstr., Rathhausgasse 17, I
Stumptner, Nic., Brauer, Böllb. Weg 13, p
Sturm, Wilh., Handarb., Rathhausg. 17, II
— Gustav A., Militär-Arzt a. D., HM BM, Brunneng. 11
— Ferd., Schmied, Kuttelpforte 1, I
— Herm., Schmied, Langeg. 6, II
— Wilhelm., geb. Ilschner, Kaufmanns-Wittwe, Harz 37, Hg
— Emilie, geb. Rudolph, Wittwe, an der Halle 3
— Joh., unverehel., Schneiderin, Merseburger Chaussee 17, II
Sturtevant, Hans, Dr. phil., große Klausstraße 8
Stutzbach, Fr., Handarb., Barfüßerstr. 7, Hg I
— Frdr. Aug., Kaufmann, Fa. **Stutzbach & Schuchardt**, am Geistthore 9, I E
— Herm., Schmied, kl. Ulrichsstr. 34, I
— Wilh., Schmied, Magdeburgerstr. 45, p
Stutzer, Rud., Tischler, Steinweg 42, Sg I
— Pauline, Näherin, Blücherstr. 2, Hg II
Suder, Christ., geb. Franke, Wittwe, kl. Steinstraße 2, III
— Marie, geb. Kuhnt, Wuchererstr. 3
— Joh., geb. Schmidt, Wittwe, große Ulrichsstraße 26
Sülzner, Reinh., Fabrikbes., in Fa. **Hallesche Maschinenöl- u. Dachlack-Fabrik Mehlmann & Sülzner**, Leipzigerstr. 95, II
Süße, Aug., Bodenmeister, Geiststr. 45, Hg I
— Herm., Handarb., Bockshörner 10, II
— Wilh., Handarb., Harz 33, p
— Louis, Handarb., Harz 38, II
— Gust., Maschinenbauer, kl. Sandberg 15, p
— Chr., geb. Hancke, Wittwe, Harz 33, p E
Süvern, Bertha, geb. v. Egydy, Baumeister-Wittwe, Harz 12
Suhle, Frdr., Fabrikbesitzer, Maschinen-Politur-, Goldleisten-, Baroque-Rahmen- ꝛc. Fabrik, Ludwigsstr. 1, p E
— Wilh., Schneidermstr., kl. Ritterg. 2, II
Sulzer, Auguste, geb. Andree, Rentiere, Jägerplatz 2a
Sund, Chr., Zuckersieder, EK66, an d. Zucker-Raffinerie 7, II
Suppe, Wilh., geb. Nitschker, Wittwe, Breitestraße 20, p
Süßmann, Ros., geb. Wiesenthal, Rentiere, Mauerg. 1, p
Switalski, Val., Polizei-Serg., HM, Töpferplan 1, Hg I
Swoboda, Paul, Kaufm., Herrenstr. 11, I E
Synagoge der jüd. Gemeinde, gr. Berlin 8

T.

Taag, Franz, Maurer, Ludwigsstr. 11, I E
— Louis F., Schneidermstr., Rathhausg. 14, II
— Frdr., Schneidermstr., gr. Märkerstr. 21, Hg I
— Frdr., geb. Vogel, separ., Weingärten 26, p
Taatz, Alwin, Fabrikbesitzer, Fabrik landw. Maschinen und Eisengießerei, Fa. **Alwin Taatz**, Merseb. Chaussee 8c, E
— Franz, Fuhrherr u. Steinbruchspächter, BM HM ⊙, Mittelwache 2, p
— Louis, Sattlermstr., gr. Ulrichsstr. 61, Hg I
— Ferd., Tapezierer, Gerberg. 13, II E
— Louis, Tapezierermstr., Martinsg. 7
— Aug., Tischler, gr. Wallstr. 16, I
— S. Aug., Zimmermstr., Mittelwache 2, I E
— Christ., geb. Schmidt, Wittwe, Merseburger Chaussee 17, p
— Amalie, geb. Büschel, Wwe., Geiststr. 33, I
Täge, Louise und Marie, Geschwister, Steinweg 6, II
Täntzer, Moritz, Polizei-Sergeant, HM DA3, Oberglaucha 16, p
— Karl, Tapezierer und Decorateur, Blücherstraße 6, II
Tänzer, Karl, Handarb., Brunneng. 4, III
— Gottl., Handarb., hinter dem Harze 1, p
— Karl, Schneidermstr., Geiststr. 56, I
— Herm., Steinhauer, Spitze 7b, II
— Karl, Zimmerm., Franckensstr. 3, Hg p
— Elis., unverehel., Rentiere, Lindenstr. 2, p E
Täschner, Alb., Kesselschmied, h. d. Harze 2, p
Täubricht, Amalie, geb. Lemcke, Gutsbesitzers-Wittwe, Leipzigerstr. 39, II
Täufert, J. Karl H., Dr. med., pract. Arzt, Wundarzt u. Geburtshelfer, gr. Berlin 13, II, M. b. 9
Tag, G. Herm., Kreisgerichts-Actuar, HM BM DA2, Breitestr. 17, I
Talgenberg, Karl, Fuhrherr, Trödel 11, I E
Tambach, Charlotte, geb. Fuhrmann, Rentiere, Leipzigerstr. 97, II
Tamm, Karl, pension. Thorcontroleur, DA3, Steinweg 47, p
Tangermann, Frdr. A., Oberlehrer, Franckensplatz 5, M. 1—2
— F. Karl, Schuhmachermstr., Schmeerstr. 41, I E
Tanneberger, J. Chr., geb. Große, Wittwe, gr. Steinstr. 70

Universitäts- und Landesbibliothek Sachsen-Anhalt
urn:nbn:de:gbv:3:3-62666/fragment/page=0161

Tannhäuser, Rob., Tischler, Weing. 9, II
Tannrath, Marie, geb. Bauer, Wittwe, Spiegelgasse 8
Tardel, Joh., Schneidermstr., Hospitalst, am Hospital 1
Taschenberg, Ernst L., Dr. phil., Professor und Inspector am zoologischen Museum, Steg 6, I
Taschow, W. Karl, Drucker, kleine Ulrichsstraße 24, p
Taube, Karl, Mehlhdlr., gr. Klausstr. 19, p
Taubert, Marie, geb. Haumann, Wwe., Bockshörner 7, p E
— Pauline, geb. Wittmann, Rentiere, alter Markt 21, I E
Taubstummen-Institut, Jägerplatz 9
Tauchert, Ernst Otto, Packmeister, alter Markt 21, II
Tauer, Gust., Eisendreher, gr. Ulrichsstr. 59, II
— Frdr., Bote, Hallg. 8, I
Tauerschmidt, Franz, Schlossermstr., Leipzigerstraße 12, I
Tausch, F. W. Albert, Dr. med., pract. Arzt, Wundarzt und Geburtshelfer, Knappschaftsarzt, Brüderstr. 6, II E, V. bis 9
— Herm., Buchhändler, Louisenstr. 13, p E, in Fa. **Tausch & Behrens**, gr. Steinstr. 63, p
— Theodor, Kaufmann, Brüderstr. 6, I, dessen Wäsche- u. Weißwaarenhdlg. in Fa. **C. Tausch**, Kleinschmieden 9
— Alb., Thierarzt 1. Kl., alte Promenade 9, p E, V. bis 9
Taute, Aug., Webermstr., Margarethenstr. 1, s
Teetz, Ant., geb. Planert, Wittwe, Harz 38, II
Teichert, Franz, Weißgerbermstr., Spitze 16, p E
— Aug., Weißgerbermstr., Fischerplan 2, p
Teichgräber, Herm., Handelsmann, Sperlingsberg 1, p E
Teichler, Rich., Assistent an der Berlin-Anhalter Eisenbahn, Königsstr. 36, III
Teichmann, Frdr., Strafanstalts-Aufseher, Bockshörner 10, I
— Wilh., Getreidehändler, Bahnhofsstr. 6, I E
— Arthur, Goldarb. und Graveur, Gold- und Silberwaarenlager, gr. Schlamm 10a, p
— Karl, Handarb., Glauchaische Kirche 5, Hg p
— Karl, Tischler, Mühlg. 6, Hg II
— Frieder., geb. Trabert, Wittwe, Wilhelmsstraße 10b
— Henr., geb. Bachran, Wwe., Mühlw. 26a, III
— Joh., geb. Krause, Wittwe, Schützeng. 18, Hg p
Telegraphen-Direction u. Telegraphen-Station, Königsstr. 40, p u. I
Tell, Ferd., Eisendreher, Pfännerhöhe 12, II
Teller, Karl, Fabrikarb., gr. Wallstr. 18, I
— Wilh., Hallore, Herrenstr. 21, I
— Karl, Hallore, am Moritzkirchhofe 3, II
— Gottl., Hallore, am Moritzkirchhofe 3, p E
— Otto, Hallore, am Moritzkirchhofe 3, II
— Karl, Maurer, EK66 KD70/71, Steg 9, II
— Christ., Obertelegraphist, Franckenstr. 6, III
— Christ., Salzsiedemstr., Hallmauer 1, III
— Frdr., Salzsiedemstr., Oberglaucha 33, p E
— Karl, pens. Salzsiedemstr., kl. Ulrichsstr. 11, p
— Karl H., Salzsiedemstr., an d. Halle 11, II E
— Jer., Schneidermstr., kl. Sandberg 19, II
— Karl, Telegraphenbote, Kutschg. 3, III
Teller, Emilie, geb. Pfennigsdorf, Wittwe, Weingärten 28, p E
Teltz, Paul, Apotheker, Besitzer der Adler-Apotheke, Fa. **P. Teltz**, Geiststr. 17, I E; in Schiedsmannsangelegenheiten von 8—12 U.
Tempel, Jul., Schuhmachermstr., Steinweg 42, Hg I
Terl, Herm., Schaffner, gr. Ulrichsstr. 21, I
Terpe, Ros., geb. Rocks, Wittwe, Gottesackergasse 14, p E
Terre, Karl, Handarb., EK66 KD70/71, Mühlgasse 2, II
Teßmann, Anton, Receptor der Gasanstalt, gr. Klausstr. 28, II
Tettenborn, Karl, Polizei-Serg., KD64 EK66 KD70/71 DA3, Kellnerg. 9, I
Tetzner, Gottfr., Handarb., Unterberg 19, II
— Frieder., geb. Geist, Postsecr.-Wittwe, Luckengasse 16, I
— Joh., geb. Müller, Wittwe, kl. Steinstr. 2
Teubner, Emil, Handarb., gr. Ritterg. 13, III
— Theod., Kürschnermstr., Steg 4, I
— Ferd. Handelsmann, Hallg. 3, II E
— Frdr., Mechanikus, Rathhausg. 7
— Karl, Maurer, Lilieng. 6, II E
— Paul, geb. Schröder, Wwe., gr. Ritterg. 13, III
— Sophie, geb. Haack, Wittwe, Wilhelmsstr. 17, I
Teuchert, C. Reinh., Dr. phil., vereid. Handelschemiker, Fa. Oeffentl. Laboratorium von Dr. C. R. Teuchert, ✠2 EK66 KD70/71, gr. Märkerstr. 4, III, V. 8—12, N. 4—6
— Alb., Stellmacher, Martinsg. 6, I
Teurich, Aug., Schaffner, Leipzigerstr. 57, III
Teuscher, Louis, Gastwirth „zur Sonne", Geiststraße 7, p
— Wilh., Handarb., Wuchererstr. 1c
— Karl, Schneidermstr., Barfüßerstr. 5, III
— Christ., geb. Rehse, Kaufmanns-Wittwe, gr. Brauhausg. 24
Teutsch, Theod., Fabrikarb., Mühlg. 8, III
Teutschbein, Eduard, Hutmachermstr., gr. Klausstraße 34, p u I
— J. F. Karl, Rentier, Bergg. 3, I
— Henr., geb. Köcknitz, Wwe., gr. Klausstr. 34, II E
Thalheim, Ed., Locomotivführer, Steinw. 8, II
Thalmann, Karl, Mechaniker, Neustadt 2, II
— C. Gottl., Salzsiedemstr., Neustadt 2, p E
Tham, Auguste, geb. Neustedt, Wittwe, gr. Rittergasse 4, I
Thamhayn, Oscar, Dr. med., pract. Arzt, KD70/71, neue Promenade 4, I E, V. bis 10
— Karl, pract. Wundarzt, gr. Berlin 11, p E, V. 8
Theile, Franz, Weichensteller, Martinsg. 4, II
— Franz, Zimmermann, Martinsg. 4, II
— Frieder., geb. Kurze, Wittwe, Geiststr. 19, III
Theilemann, Karl, Handelsm., Königsstr. 22/23, p
Theinert, Heinr., Schlosser, Marktpl. 18, III
Thelemann, Wilh., Musikus, Markt 17, IV
Theuerkauf, Paul, Handelsm., Zenkerg. 5, I
— J. Aug., Maurer, Oberglaucha 28, p E
— Amalie, geb. Zetsche, Wittwe, Schützengasse 6, p E
Theuerkorn, Wilh., Maurer, Breitestr. 18, I
Thieck, Otto, Polizei-Secr., kl. Steinstr. 1, I
Thiel, Herm., Locomotivführer, Magdeburgerstraße 6, p

Universitäts- und Landesbibliothek Sachsen-Anhalt
urn:nbn:de:gbv:3:3-62666/fragment/page=0162

Thiele, Gust., Aufseher d. Strafanstalt, HM DA3, am Kirchthore 16
— August, Botenmeister b. Kreisgericht, HM BM DA, Langeg. 32, I
— Karl, Brennmstr., Dachritzg. 15, I
— Günther, Dr. mathem., Mühlweg 45, II
— Karl, Glasermstr., kl. Ulrichsstr. 4, p
— Rob., Handarb., HM, a. d. Zucker-Raffinerie 7
— Wilh., Handarb. und Hausmann, Kellnergasse 7a, p
— Otto, Handarb., Bahnhofsstr. 3, p
— Andr., Handarb., Fleischerg. 14, p
— Herm., Kaufmann, Landesproducten-, Commissions- u. Speditionsgeschäft in Fa. **Herm. Thiele & Comp.**, Leipzigerstr. 55, II, Comtoir im Hofe links
— Heinr. Georg, Kaufmann, Fa. **A. Fritze**, Papier-, Kunst- u. Schreibmaterialien-Handlung, Debit von Stempelpapieren u. Dienstbüchern, Brüderstr. 1, II
— Wilh., Kaufmann, Ranischestr. 9, I
— Louis, Lehrer, KD70/71, Thorstr. 4, I
— Wilh., Maurer, Königsstr. 16, II
— Wilh., Ober-Steuercontroleur u. Prem.-Lieut., Magdeburgerstr. 25, I
— Karl H., Oeconom, gr. Märkerstr. 10, p E
— Heinr. Albert, sen., Rentier, r⊞4, HSEH, Brüderstr. 1, II E
— Herm., Rentier, gr. Märkerstr. 10
— Wilh., Schlosser, Schützeng. 16, I
— Frdr., Schneidermstr., kl. Ulrichsstr. 1b, I
— Herm. C., Schneidermstr., Mühlg. 4, I
— Gerh., Schneider, gr. Ulrichsstr. 21, I
— Frdr., Steueraufseher, Oberglaucha 19, I
— F. Adalb., Techniker, EK66, Langeg. 5b, E
— Frdr., Tischlermstr., Werkstatt für Zeichenutensilien, Geiststr. 21, Hg I
— Joh. Karl, Viehhalter, Langeg. 5a, p E
— Frieder., geb. Leye, Wittwe, gr. Schloßg. 4, I
— Louise, geb. Döring, Wittwe, große Märkerstraße 18, I
— W. Carol., geb. Beeck, Wittwe, Besitzerin des Gasthofes zur „grünen Tanne", Klausthorstraße 14, E

Thielecke, Gust., Zimmermann u. Schenkwirth, Klausthor-Vorstadt 6, p

Thielicke, Frdr., Schuhmachermstr., Königsstr. 15
— F. Karl, Tischlermstr., gr. Steinstr. 45, E
— Louis, Zimmerpolier, Kellnerg. 3, III
— Emilie, geb. Ehrentraut, Wittwe, gr. Märkerstraße 18
— Paul., geb. Gräbner, Wittwe, Spitze 30, p

Thielemann, Karl, Maurer, Karlsstr. 11, Hg II
— Herm., Mechanikus, gr. Wallstr. 24, II
— Ed., Schuhmachermstr., hinter d. Harze 6, I
— Amalie, geb. Hoffmann, Wittwe, Geiststraße 57, p
— Auguste, geb. Brummer, Wittwe, alte Promenade 15, I
— Caroline, geb. Knauth, Wittwe, Karlsstraße 11, II
— Aug., unverehel., Mittelwache 9, III

Thiem, Joh., Handarb., KD70/71, Weing. 9, I

Thiemann, Gottfr., Bauunternehmer, Wuchererstraße 5b, p E
— H. Ludw., Postsecretär, Magdeburgerstr. 51, I

Thiemann, Frdr., Tischler, Wuchererstr. 5
— Carol., geb. Hörhold, Wittwe, Sophienstraße 6, III

Thieme, Wilh., Buchhalter, Wuchererstr. 9, III
— Karl Ed., Fuhrm., Mühlgr. 10a, p E
— Karl, Fuhrm., Böllberger Weg 3
— Frdr., Handarb., Graseweg 24
— Louis, Handarb., alter Markt 18, I
— Louis Otto Leop., Kaufmann, Destillationsanstalt, Kirschfabrik, Wein- und Colonialwaaren-Handlung, Fa. **Otto Thieme**, Geiststraße 13, I E
— F. Wilh., Kunstformer, Klausthorstr. 7, H
— Frdr., Kutscher, Graseweg 24, III
— Leberecht, Organist an der Marktkirche, große Ulrichsstr. 56, II
— Th. E. Rob., Restaurat., Moritzzw. 2, p E
— Herm., Restaurat., Augustastr. 2, p E
— Gottfr., Schneidermstr., Kleiderhdlg., Klausthorstr. 8a, p
— Herm., Steinhauer, Saalberg 14b, s
— Ferd., Zimmerm., Pfännerhöhe 7a
— Emilie, geb. Rathmann, Wittwe, gr. Ritterg. 2, I
— Ottilie, geb. Schäfer, Wittwe, kl. Ulrichsstraße 7, Hg I
— Wilhelmine, geb. Meirich, separ., Bäckergasse 6, Hg p
— Alwine, geb. Urban, Wittwe, Garteng. 1/3, p
— Ther., geb. Schade, Wittwe, kleiner Sandberg 18, I E
— Marie, geb. Schröder, Wittwe, Harzg. 3, p E
— Frieder., geb. Knappe, Wittwe, Luckeng. 10, I
— Chr., geb. Löhr, Wittwe, Kleinschm. 7, I E

Thier, Ferd., Kutscher, Klausth.-Vorst. 16, p

Thierberg, Aug., Kunst- und Handelsgärtner, Wörmlitzerstr. 7c, E

Thiering, Karl, Schiffer, Herrenstr. 2

Thiersch, Moritz, Kreisgerichts-Bote, Zapfenstraße 9, I

Thilo, Marie, geb. Fries, verw. Consistorialräth., alte Promenade 24, II

Thömsgen, Wilh., Zimmerpolier, Brunnengasse 8, I

Thönert, Gotth., Salzsiedemstr., alter Markt 8, I

Thörmer, Rosalie, geb. Dennhardt, Wittwe, Mühlberg 1, II

Tholuck, August, Ober-Consistorialrath, Dr. und Professor, r⊞2 m. St., Mittelstraße 10, I E, N. 5—6

Thomas, Ed., Dienstmann, Martinsb. 12, s
— Joh., Bremser, Bahnhofsstr. 3, p
— Rud., Kaufm., Maschinenfabrik und Eisengießerei, Fa. Billeter & Thomas, am Geistthore 17, I
— Karl Rob., Restaurat., kl. Sandb. 10a, E
— Andr., Schneidermstr., Leipzigerstr. 21, Hg II
— Karl, Zimmerm., Schützeng. 13, I
— Elis., unverehel., Rentiere, große Ulrichsstraße 12, III
— Joh., unverehel., Hospitalitin, am Hosp. 1
— Joh., geb. Sturm, Wittwe, gr. Steinstr. 23
— Aurora C., geb. Siemens, Oeconomie-Amtmanns-Wittwe, am Geistthore 12, p

Thomsen, Detlof, Schuhmacher, Zincks Garten 3, s

Universitäts- und Landesbibliothek Sachsen-Anhalt
urn:nbn:de:gbv:3:3-62666/fragment/page=0163

Thon, Karl A., Pastor emer., Liebenauerstr. 6, p
— Ludw., Schneidermstr., Barfüßerstr. 14, III
Thorbeck, Wilh., Kupferschmied, Weidenpl. 16, II
Thorhauer, Heinr., Zimmerm., Ludwigsstr. 10, p
Thormann, Emil, Böttcher, Herrenstr. 20
— Franz, Handarb., Unterberg 11, II
— Frdr., geb. Bolze, Wittwe, Taubeng. 3, II
— Ludov., unverehel., gr. Berlin 4, p E
Thümmel, Frdr., Handarbeiter, großer Sandberg 3, I
— Jul. S., Dr. jur., Kreisgerichtsrath u. Universitätsrichter, Rathhausg. 6, II
Thümmler, Karl, Werkführer, Klausthor-Vorstadt 1, p
Thüringische Bank (Filiale), Kleinschm. 8, V. 8—1, N. 3—6
Thüringische Disconto-Bank, Schmidt & Comp., neue Promenade 15, p
Thürmer, Andr., Handarb., Spitze 31, I
— Karl, Kutscher, gr. Sandb. 6, p
— Joh., unverehel., Unterberg 28, I
— Marie, unverehel., Unterberg 28, p E
— Therese, geb. Günther, Wittwe, Breitestraße 27, I
Thurm, Friedrich, Fleischermstr., am Moritzthore 6, I E
— Herm., Restaurateur z. „Deutschen Bierhalle", kl. Klausstr. 14, p
— Aug., geb. Steinbach, Lehrer-Wittwe, Franckensstr. 6
Thusius, Ed., Privatmann, Schützeng. 11, I
Tiebe, Karl H., Postsecretär, Langeg. 5b, I
v. Tiedemann, Ludwig, Königl. Baumeister, Magdeburgerstr. 27, I, V. 9—12
Tiedtke, Joh., Handarb., Geiststr. 36, s
Tiefstrunk, Heinrich, Dr. med., pract. Arzt und Wundarzt, KDM13/15, Premier-Lieuten. a. D., kl. Berlin 1, I E, M. 11—12
Tiemann, Joh., Lehrer, Franckensplatz 1
— Dorothee, geb. Sauermann, Wittwe, Wucherer-straße 5c
Tiepke, Christ., Portier, gr. Wallstr. 42
Tießler, Ernst, Lehrer, gr. Brauhausg. 15, I, M. 11—1, N. 4—5
Tietz, Otto, Handelsm., Graseweg 15, p E
— Dor., geb. Franke, Wittwe, Mühlg. 2, III
Tietze, Aug., Schmied, Brunoswarte 5, I
Tietzsch, J. Chr., Webermstr., Geiststr. 29, p
Tille, Karl, Fabrikarb., Moritzkirchhof 10, II
— H. Wilhelm, Kaufmann, Procurist, Thorstraße 6, p
Timm, Karl, Handarb., gr. Steinstr. 39, p
Timpel, August, Drechslermstr., DA KD70/71, Mühlgraben 5b, p
Tintel, Aug., Locomotivf., gr. Brauhausg. 1, I
— Friederike, geb. Lehmann, Wittwe, Leipzigerstraße 55, p
— Carol., geb. Krause, Wwe., alt. Markt 16, III
Tippel, Eduard, Lehrer an d. städt. Bürgerschule, KD70/71, Königsplatz 7, II
— Wilh., geb. Prinz, Wwe., Saalberg 21, III
Tischendorf, Wilh., Chausseearb., an d. Zucker-Raffinerie 3
Tischer, Gottl., Fuhrmann, Spitze 8, p
Tischmeyer, Joh. Gottfr., Stadtkämmerer, ✠4, kl. Ulrichsstr. 27, I, M. 1—2
Tischner, Mathilde, geb. Wolff, Musiklehrerin, gr. Steinstr. 14, II
Tittel, Rob., ord. Lehrer an der städt. Bürgerschule, Liebenauerstr. 7, I E, N. 4—5
— Wilh., Tischler, Mühlg. 6, Hg
Tittmann, Emilie, geb. Beck, Wittwe, Oberglaucha 36, II
Tod, Therese, geb. Lobedann, Pastor-Wittwe, Mühlweg 29, II
Töpfer, Robert, Bergamts-Diätar, ✠2 EK66 KD70/71 DA2, Trödel 20, p
— Otto, Handarb., alter Markt 23, III
— Alex., Magazinverwalter, Mühlgraben 1, II
— Karl, Postschaffner, Wilhelmsstr. 11, Hg I
— Franz, Schuhmacher, Wörmlitzerstr. 8
— F. Karl, Tischlermstr., alter Markt 5, p
— Karl, Zugbegleiter, Mötzlicher Weg 2, II
— Wilhelm., geb. Schmidt, Wittwe, gr. Ritter-gasse 9, II
— Albert., geb. Schulz, Steuerbeamten-Wittwe, Schloßberg 4, I
Töpp, Matthias, Büreaudiener, Garteng. 4
— Wilh., Eisenwalzer, Unterplan 7, I
Töppe, Frdr., Handarb., Steg 7, p
— G. Ernst, Restaurat., Königsstr. 15, s
Tötsch, Ferd., Fabrikarb., Graseweg 24, II
Tombo, Ferd., Kaufmann, Waarenagentur- und Commissionsgeschäft, auch Modewaarenlager, Fa. **Ferd. Tombo**, Leipzigerstr. 54, p E
Topf, Gottl., Schneidermstr., an der Halle 19, II
Tornau, F. Wilh., Büchsenmachermstr., Lager von Gewehren, Munition und Jagdartikeln, Thalg. 1, p E
Tornauer, Jul., Handarb., Oberglaucha 24, p
Tornow, Frdr., Böttcher, Schülershof 13, II
— Karl, Rentier, Klausthorstr. 20, I
Tost, Wilh., Schneider, gr. Steinstr. 73
Touchy, Henr., geb. Winkler, Wittwe, Fleischergasse 2, III
Trabert, Franz, Silberarb., Spitze 23, II
— Therese, geb. Herrmann, Wittwe, gr. Steinstraße 42a, s
— Marie, geb. Kleeblatt, Wittwe, Feldstr. 10 E
Trabitzsch, Wilh., Stellmacher, Steg 21, I
Tradt, J. Amal., geb. Hennig, Wwe., Schmeerstraße 44, III
— **Tränkner**, Frdr., Handarb., gr. Wallstr. 42, I
— Marie, geb. Thieme, Wittwe, Harzg. 3
— Marie, geb. Hartmann, Wwe., alt. Markt 3, II
Träumer, Karl Frdr., Damenkleidermacher, gr. Sandberg 4
Trambowsky, Ad., Conditor, gr. Steinstr. 33
Tramm, Marie, geb. Tramm, Wittwe, große Ulrichsstr. 11
Trappe, Aug., Maurermstr., am Kirchth. 24, p E
Trautmann, Frdr. Wilh., Fleischermeister, Fleischergasse 32, p E
— Ed., Fleischermstr., gr. Steinstr. 47, p E
— Emil, Fleischermstr., alte Promenade 16a, p
— Ferd., Fleischermstr., Steinweg 41, p
— Wilh., Fleischermstr., Geiststr. 40, p E
— Ernst, Universit.-Biblioth.-Beamt., DA3 HM, Unterberg 25, II
— Karl, Portier, ✠2 EK66 KD70/71 DA2, Domplatz 4, p
— Heinr., Postamtsassist., kl. Sandberg 7

Universitäts- und Landesbibliothek Sachsen-Anhalt
urn:nbn:de:gbv:3:3-62666/fragment/page=0164

Trautmann, Ludw., Rentier, große Ulrichsstraße 21, II
— Dorothea, geb. Köppchen, Wittwe, Graseweg 17, II
— Henr., geb. Seyfferth, Fleischer-Wwe., Langegasse 22, p E
— Joh. Frder., geb. Schmidt, Bäckermstr.-Wwe., Rannischestr. 5, III
Traxdorf, Rob., Lehrer an d. Volksschule, Werdergasse 2, II, M. 11—12
— Ferd., Tapezierermeister und Decorateur, kl. Sandberg 8, I E
Trebes, Sam., Schneidermstr., Mühlberg 1, IV
— Karl, Seiler, am Geiststhore 15
— Bertha, Friseuse, Schulberg 7, I
Trebesius, Karl, Handarb., Unterberg 17, II
— Gust., Handelsm., gr. Steinstr. 46, I E
— Franz, Maurer, Geiststr. 49
— Karl, Rentier, kl. Schloßg. 6, II
— Clara, geb. Reinhardt, Wittwe, Steinweg 42
v. Trebra, M. H. Rud., Rentier, Karlsstr. 3, I
Treff, Friederike, geb. Lindner, Wittwe, Bockshörner 2, p E
Trefftkorn, Frieder., Fabrikmeister, hinter d Landwehr 3a, I
Treiber, Gust., Bremser, Liebenauerstr. 5b, I
— Frdr., Handarb., Domplatz 7, II
— Marie, geb. Martin, Wittwe, Langeg. 30, I
Trenck, Oscar, Oberschaffner, Landwehrstr. 11b, I
Trenkmann, F. Alb., geb. Braust, Wwe., Merseburger Chaussee 13, p
Trensinger, Ernst, Handarb., Fleischerg. 38, I
Treptow, Karl, Handarb., Spitze 25, II
Trespe, Frdr., Tischlermstr., Kuhg. 4, I
— Chr., geb. Röhrig, Wittwe, Plätterin, Kuhgasse 4, I
Tretrop, Heinr., Handarb., Kellnerg. 5, II
— Karl, Handarb., Schützeng. 13, II
— Joh., geb. Rückriem, Wwe., Lilieng. 2, Hg I
Treubler, Chr., Tischler, Bockshörner 4
Treumer, Georg, Metalldreher, Schülershof 11, p
Triebel, Karl, Pastor emer., ✠4, Königstr. 16, I
Trieft, Moritz, Kaufm., Gruben- u. Schweeleireibesitzer, Fa. **M. Triest**, Schimmelg. 5a E
— Jean, Kaufm., Fa. **J. Triest**, Baumaterialien, Speditions-, Commissions- und Productengeschäft, Merseb. Chaussee 18, p
Trillhaase, Marie, geb. Busold, Wwe., Spitze 15, I E
Trillhase, Franz, Schneidermstr., Bergg. 4, I
Trinkaus, Karl, Bereiter, Grünstr. 1, I
Trinks, Martin, Droschkenkutscher, Steinw. 9, II
— Martin, Zimmerm., Steinweg 9, I
Triptow, Herm., Handarb., Saalberg 18, p
Trobitzsch, Emil, Polizei-Serg., EK66 KD70/71, Oberglaucha 16, II
— Frdr., Zimmerm., Hospitalpl. 2, p
Tröger, Frdr., Maschinenmeister, Wuchererstr. 9, p
Trogisch, Hugo, Gas-Anstalts-Assist., Brüderstraße 15, Hg II
Troitsch, Ros., geb. Klein, Wittwe, gr. Steinstraße 32, II
Troitzsch, Joh. Heinrich, Postsecretär, Königsstraße 25, I
— Emma, geb. Wege, Gutsbesitzerin, Hedwigsstraße 4, p E
— Frdr., geb. Beyer, Rentiere, Steinweg 22, p E
Troll, Karl, Postpacketträger, große Brauhausgasse 11, II
— Robert, Schriftsetzer, Martinsberg 3, s
— Wilh., Schuhmachermstr., kl. Klausstr. 7, Hg
— Louis, Schuhmachermstr., Tröbel 14, III
— Bertha, geb. Weinrich, Rentiere, Rannischestraße 21, I E
Trolle, Franz W., Haupt-Steuer-Amts-Assistent, HM DA2, gr. Berlin 16b, p
Trompter, J. Salom., Handarb., Harz 32, p
Trosiener, Karl, Schuhmacher, große Steinstraße 65, III
Trotha, Adolph, Dr., Oberlehrer an der Realschule, Königsstr. 20b, II
Trothe, Karl, Mechanikus u. Optikus, Schmeerstraße 23, I E
— Theod. Wilh., Schlosser, Bärg. 8, I
— Amalie, geb. Ernst, Schulinspector-Wittwe, Königsstr. 2, I
Trübiger, Ferd., Ziegeldecker, Freudenplan 5, II
Trümper, Theod., Gep.-Exped.-Assistent, Landwehrstr. 2, I
Trümpler, Th., Assistent, Landwehrstr. 2
— Karl, Postschaffner, am Geiststhore 8, II
Truppe, Aug., Böttcher, kl. Ulrichsstr. 8
Tschentscher, Caroline, geb. Zwarg, Wittwe, gr. Schloßgasse 5, II
Tschöpe, Heinr., Handarb., ✠ EK66 KD70/71, an der Baderei 1, I
— Karl, Maurer, kl. Ulrichsstr. 34, III
Tubanett, Karl, Tischlermstr., große Brauhausgasse 21, II
Tuchscherer, Louis, pens. Locomotivführer, Töpferplan 2, I
Tümmel, Gust., Fleischermstr., Leipzigerstr. 57, p
Tümmler, Frdr., Schneidermstr., gr. Schloßgasse 12, I E
Tüpke, Franz, Böttcher, gr. Wallstr. 42, I
Türk, Hieronimus, Schneidermstr., Kellnergasse 3, II
— Karl, Böttcher, hinter dem Harze 3, II
Türkheimer, Joseph, Holz-Commissions-Geschäft, Königsstraße 4, II
— Alb., Kaufm., Holzgeschäft, in Fa. **Türkheimer & Comp.**, Königsstr. 4, II
Turner, Jos., Kunst- und Hohlschleifer, Stahlwaarenhdlr., Geiststr. 47, p E
Tyrroff, Ad. Franz, Schneidermstr. u. Knabengarderobe-Geschäft, Schmeerstr. 12, II
Tzschachmann, Heinr., Schneider, alt. Markt 16, p

U.

Uebe, Karl, Droschkenkutscher, hinter dem Harze 5, I
— Frdr., Handarb., Garteng. 4, III
— Carol., geb. Dittler, Wwe., kl. Schlamm 3, I
Ufer, Gottl., Torffabrikant u. Rohproductenhdlr., Schützeng. 20, p E
— Wilh., Ziegeldecker, Weingärten 21, I
— Gustav, Zimmerm., Ludwigsstr. 5, III
Uhde, Wilh., Handarb., am Geiststhore 7, I
— Karl, Handelsmann, Töpferplan 6, p E
Uhle, Emilie, geb. Naundorf, Wittwe, Steg 19, p
Uhlemann, Max, Buchhändler, Thorstr. 3, p
Uhlig, Frdr., Handarb., Weingärten 18, s

Universitäts- und Landesbibliothek Sachsen-Anhalt
urn:nbn:de:gbv:3:3-62666/fragment/page=0165

Uhlig, Karl, Kaufm., Eisenhandlung, Fa. **J. A. Uhlig**, alter Markt 14, Privatwohnung Königsstraße 40d, p
— Otto, Kaufmann, gr. Ulrichsstr. 52
— Gottl., Mechanikus, kl. Ulrichsstr. 8, II
— Frdr., Nadlermstr., Schmeerstr. 25, I E
— Gust., Uhren-, Kunstsachen- und Musikwerk-Fabrik, Fa. **Gustav Uhlig**, kleine Märkerstraße 10, E
— Wilh., unverehel., Fleischerg. 8, II
— Carol., geb. Krause, Wittwe, alt. Markt 14, p E
Uhlmann, Heinr., Oberbergamts-Assistent, kl. Lerchenfeld 3, I
— Oswald, Klempner, Weidenplan 13, I
— Gottfr., Schmied, Schmeerstr. 18, II
Ulbricht, Aug., Handarb., kl. Sandberg 18, I
— K. Wilh., Tischlermstr., an d. Halle 2, p E
— Sophie, geb. Behrendt, Wittwe, kl. Sandberg 18, p
— Pauline, Näherin, Kapelleng. 1, I
Ule, Otto, Dr. phil., Redacteur der Zeitschrift „Natur," am Kirchthore 15, p
Ullmann, Franz, Schneidermstr., große Klausstraße 25, II
Ulrich, Wilh., Briefträger, Breitestr. 17, III
— Karl, Buchdrucker, Jägerplatz 12, p E
— Frdr., Collaborator, Franckensplatz 1
— Moritz, Eisenbahnbeamter, Magdeburgerstraße 45, s
— Heinr., Fabrikarb., Luckeng. 17, II
— Paul, Former, kl. Schlamm 3, II
— Frdr., Gymnasiallehrer, Jägerplatz 12
— Herm., Getreidehändler u. Agent, kl. Ulrichsstraße 29, I
— Ed., Handarb., Steg 21, I
— Karl, Handarb., Wuchererstr. 5a
— Frdr., Handarb., Fleischerg. 39, I
— Eberhardt, Haupt-Amts-Rendant, Moritzzwinger 7a, p
— Wilh., Kaufmann, Fa. **W. Ulrich**, kleine Klausstr. 11, I
— Franz, Koppelknecht, Unterberg 9, I
— Herm., Concertmstr. und kaiserl. russ. Kammermusikus a. D., ausw. Mitglied der Philharmonischen Gesellschaft zu St. Petersburg, Louisenstr. 17, p E
— Max, Malermstr., Karlstr. 11, p E
— Frdr., Rentier, Blücherstr. 2, p
— Frdr., Tischler, gr. Märkerstr. 18, II
— Franz, Tischler, Saalberg 5/6, p
— Jul., Zimmermann, Karlstraße 4, p
— Frieder., geb. Tag, Wittwe, Karlstr. 11, p
— Ida, geb. Zeimer, Wittwe, Mühlweg 45, p E
— Johanne, geb. Zentzsch, Wittwe, Mittelwache 12, III
— Anna, geb. Bettega, Wittwe, Geiststr. 58, I
— Wilh., geb. Schuster, Wwe., Rathhausg. 9
— Rosine, geb. Richter, Wäscherin, Raunischestraße 10
— Paul., geb. Ebnert, Wittwe, Schmeerstr. 1, II
Ulrici, Herm., Dr. phil. u. ordentl. Professor an der Universität, Weidenplan 4a, I
Umbach, August, Schneidermeister, Brüderstraße 10, III
— Ernst, Schneidermstr., kl. Klausstr. 7, I
— Aug., Näherin, kl. Klausstr. 7, I
Unbekannt, Otto, Mechanikus u. Optikus, Lager und Werkstatt für mathem., physikal. und optische Instrumente, Fa. **Otto Unbekannt**, gr. Schlamm 11
Unfug, Herm., Former, Niemeyerst. 10, Hg I
Unger, Ferd., Kaufmann, Material-, Colonialwaaren-, Cigarren- u. Tabakshandlung, EK66 KD70/71, DA2, alter Markt 21, p
— Rob. A., Professor, Dr. am städtisch. Gymnasium, Großherzogl. Schulrath, Wilhelmsstraße 7, p u. I
— Wilh., Schlossermstr., Graseweg 12, 1 E
Universitäts-Bibliothek, Paradeplatz 7
Universitäts-Fechtsaal, kl. Ulrichsstr. 7
Unterberg, Minna, Näherin, Geiststr. 63, II
Urbach, Karl, Maschinenführer, Dessauerstr. 1, I
— Alb., Schneider, Harz 30, I
— Marie, geb. Feßel, Wittwe, Königspl. 6, III
Urban, Aug., Cigarrenm., Königsstr. 18, s
— Ernst, Handarb., gr. Sandberg 3, I
— Gottl., Handelsmann, Schülershof 5, I E
— Karl, Privatmann, kl. Ulrichsstr. 10, p E
Urner, August, Schuhmachermeister, am Moritzkirchhofe 10, II
Ursin, Frdr., Weißgerbermstr., Kuttelhof 5, p
Urtel, Herm., Dr. med., Hospitals-Hilfsarzt, am Hospitale 1, I
Utzfeller, Gust., Schuhmachermeister, Freudenplan 6, II
Utech, Georg, Kartenmacher, Töpferplan 7, I
Utroft, Karl, Maler, Magdeburgerstr. 46, s

V.

Vaatz, Ferd., Gefängniß-Inspector, HM DA2, kl. Steinstr. 8, p
— & Littmann, Maschinenfabr., Dessauerst. 3
— Karl, Tapezierer, kl. Klausstr. 1, I E
Vaccani, Gätano, Reißzeugfabr. u. Comptoir der Zeitzer Bürstenfabrik, jetzt Besitzer **P. Colla**, Geschäftslocal Gottesackerg. 2, p, W. 9—11, Privatwohnung Niemeyerstr. 3, I E
Valentin, Ernst Rob., Schlosser, Fleischergasse 33, I
Vandewe, Wilh., Handarb., Oberglaucha 35, I
— Frdr., Handarb., Saalberg 23, II
— Frdr., Maurer, Bäckergasse 4, p
— Alwine, geb. Blanck, Wwe., Hospitalpl. 10, p
Vater, Herm., Kaufmann, engl. Manufacturwaaren-Lager in Fa. **Vater & Comp.**, Leipzigerstraße 65, I
— Caroline, geb. Pabst, Handelsfrau, Luckengasse 2
— Auguste, separ., Luckengasse 2
Veidt, Wilh., Schmied, 4. Vereinsstr. 5, p
Veith, Heinr., Oberbergrath, Hedwigsstr. 11, I
Venediger, Wilh., Handarbeiter, EK66 KD70/71, Liliengasse 6, p
— Frdr., Handarb., Oberglaucha 34, I
— Frdr., Kaufmann, Schulberg 20, p E
— Karl, Schriftsetzer, Blücherstr. 2, III
— Wilh., Weichensteller, Spitze 11, II
— Dor., geb. Mückenheim, Wwe., Luckeng. 10, I
Vereinigte Sächs.-Thüring. Paraff.- und Solaröl-Fabriken, Comptoir Königsstr. 26, I
Vergerner, Frdr., Handelsm., Kellnerg. 4, p E

Universitäts- und Landesbibliothek Sachsen-Anhalt
urn:nbn:de:gbv:3:3-62666/fragment/page=0166

Vespermann, Wilh., Schuhmacher, Schmeerstraße 26, II
Vester, Frdr., Handarb., Steg 7, p
— Gust., Oekonom, Fuhrwerksbesitzer, Delitzscherstraße 6b, p E
— Karl, Rentier, Magdeburgerstr. 6, p E
— Frdr., Telegraphen-Kanzlei-Diener, Blücherstraße 9, II
— Gottl., Zimmermann, HM, Obergl. 15, I E
Vetter, Gottl., Brauer, Steg 3, I
— Gottl., Handarbeiter, KD70/71, Sophienstraße 10, I
— Joh., geb. Birnstädt, Wittwe, Breitestraße 27, p
Vettermann, Christine, geb. Richter, Wittwe, Trödel 9, p
Vibeau, V. A., Barbierherr, alter Markt 32, II
Victor, Ed., Former, Merseb. Chaussee 7c
— Heinr., Schmied, Spitze 3, II
Viehweg, Hermann, Handschuhmacher, Bechershof 6, III
— Marie, geb. Gärtner, Handelsfrau, Unterberg 21
Viereck, Alb., Restaurateur, Geiststr. 50, p
Vieth, Paul, Assistent am chemischen Institute, Mühlpforte 2, III
Villaret, Louis, Thierarzt, gr. Märkerstr. 7, I
Vincenz, Rud., Kassenbote, gr. Sandberg 14
Violett, Marie, geb. Heyne, Steueraufseh.-Wwe., Brunoswarte 13, I
Böckler, Frdr., Handarb., Oberglaucha 42, I
Völkerling, August, Zimmermann, Martinsgasse 12, II
— Amalie, Näherin, Töpferplan 5, I
Völkner, Louis, Maurer, Harz 46, p E
— Franz, Schuhmachermstr., kl. Schlamm 3, III
— Karl, Fabrikarb., Saalberg 16, II
Vörkel, Herm., Weißgerber, Herrenstr. 14, I
— Anna, Näherin, Rathswerder 8, p
Vösack, Wilh., Schmied, Leipzigerstr. 57, III
— Wilh., Steinhauer, Lilieng. 8, II
Vötzsch, Louis, Schneidermeister, Liebenauerstraße 9, II
Vogel, Karl, Amtmann, Franckensstr. 1, II
— Jul., Dr., Prof. d. Medicin, Königsstr. 33, I, v. 1. April Advocatenstr. 10, Giebichenstein
— Alb., Handarb., Brunneng. 2, II
— Franz, Handarb., Mühlberg 5, Hg
— Gottl., Portier, Rannischestr. 23, III
— Theodor, Postbeamter, Dessauerstr. 1, p
— Wilh., Sattler- und Täschnermeister, Moritzzwinger 5, p
— Robert, Schlossermeister, große Ulrichsstraße 25, I
— Gotth., Schneider, Brüderstr. 13, Hg II
— Heinr., Schneidermstr., Barfüßerstr. 8, p
— Frdr., Schneidermstr., Zincks Garten 1, 8
— Wilh., Steinhauer, Mühlgasse 6
— Frdr., Steinhauer, EK66, Weidenpl. 2a, II
— Ferd., Tischlermstr., gr. Schloßg. 7a, p
— Frieder., geb. Teller, Wittwe, Gerberg. 10, I
— Dor., geb. Hartmann, separ., kl. Schlamm 9, I
Vogler, Aug., Färber, am Geiststhore 8b, II
— Frdr., Aug., Holzhdlr., Harz 8, p E
— Aug., Holzhdlr., Geiststr. 55 E, dess. Compt. in Fa. **A. Vogler & Sohn**, Harz 7
Vogler, Herm., Holzhdlr., Fa. **A. Vogler & Sohn**, Geiststr. 55, I
— Otto, Holzhdlr., KD70/71, Fa. **A. Vogler & Sohn**, Harz 8, p
— Ferd., Schneidermstr., Breitestr. 33
— G. F. Gust., Tischlermstr., Geiststr. 38, I E
— Karl F., Tischlermstr., Harz 4, p E
— G. A. Theodor, Tischlermstr., Harz 4, I
— A. W. Karl, Tischlermeister, Wilhelmsstraße 3, p E
Voigt, Ernst, Colonialwaarengeschäft, Inhaber L. H. Beeck, gr. Klausstr. 22
— A. Herm., Diaconus emer., Rannischestr. 18, I E
— Frdr., Dienstm., gr. Brauhausg. 19, I
— Jul., Drechslermstr., Mühlg. 6, p E
— Joh., Drechsler, Mauerg. 9, II
— Christoph, Droschkenk., Brunoswarte 16a, I
— Wilh., Fleischermstr., Rannischestr. 14, p
— Karl, Handarb., Unterberg 17, II
— Moritz, Handarb., am Geiststhore 8b, I
— Frdr. Wilh., Handarb., Unterplan 7, p
— Wilh., Handarb., Saalberg 9, p
— Karl, Handarb., Kellnerg. 6, p
— Aug., Handarb., Zapfenstr. 21, IV
— Jul., Handschuhfabrikant u. Rauchwaarenhdlg., Fa. Christian Voigt, Schmeerstr. 33/34, I E
— Herm., Handschuhmacher, Unterplan 6, I
— E., Kaufmann, Inhaber der Firma L. Herm. Beeck, gr. Klausstr. 22 E
C. F. Theodor, Kaufmann, Material-, Cigarren- und Spirituosengeschäft, Hauptagent der Lebens- und Pensionsversich.-Gesellschaft „Idunna", Fa. **Theodor Voigt**, gr. Schloßgasse 7b, p
— Ferd. Gust., Kaufm., Agentur- u. Commissionsgeschäft, Hauptagentur d. Berliner Feuerversicherungs-Anstalt u. der Azienda Assicuratrice in Triest, Fa. **Ferd. Voigt**, gr. Ulrichsstraße 8, II
— Gustav, Kaufm., Colonial-, Materialwaaren-, Tabak- und Cigarrenhandlung, Destillationsanstalt, in Fa. **Gustav Voigt**, Klausthorstraße 17 E, dessen Commandite Klausthorstraße 8a, p
— Theod. Alex. Ed. Louis, Kaufm., Droguerie- u. Farbengeschäft, Fa. **Louis Voigt**, gr. Ulrichsstr. 16, p E
— Herm., Kaufm., kl. Klausstr. 4, I
— Frdr. W., Kutscher, am Kirchthore 15, II
— Moritz, Kupferstecher u. Zeichnenlehrer, Rannischestr. 14, I
— Karl, Maler, an der Moritzkirche 5, I
— Franz, Maurer, Mötzlicher Weg 2
— Gottl., Musikus, kl. Sandberg 15, II
— Karl, Obertelegraphist, Liebenauerstr. 7, p
— Alb., Particulier, Barfüßerstr. 9, p
— Gust., Polizei-Commiss., Lieut., ME2 EK66 KD70/71, am Geiststhore 14, Hg p
— Karl, Privatm., Brüderstr. 8, auch gr. Steinstraße 62, p
— Joh., Rentier, Königsstr. 21, I
— Wilh., Rentier, gr. Klausstr. 11, II
— Ernst Jul., Rentier, Martinsberg 7 E
— Wilh., Restaurateur, Mühlrain 1, I
— Wilh., Restaurateur, Spiegelg. 10, p
— Max, Sattlermstr., Neustadt 8 E

Universitäts- und Landesbibliothek Sachsen-Anhalt
urn:nbn:de:gbv:3:3-62666/fragment/page=0167

Voigt, Franz, Schlosser, Luckeng. 5
— Herm., Schmiedemstr., Leipzigerplatz 4
— Louis, Schmied, Jägerg. 1, II
— Wilh., Schneidermstr., Steinbocksg. 3, I
— Frdr., Schriftsetzer, Breitestr. 4, p
— Aug., Schuhmachermstr., Hirteng. 3, p E
— Frdr., Schuhmachermstr., Taubeng. 18, I
— Wilh., Schuhmacher, Spitze 33, p
— Herm., Stuhlmachermstr., Liebenauerstr. 13, I
— Ed., Tischlermstr., Barfüßerstr. 14, I
— Heinr., Tischlermstr., Geiststr. 21, I
— Chr., geb. Pabst, Wittwe, Rentiere, kl. Klausstraße 4, I
— Johanne, geb. Beinroth, Wittwe, Martinsgasse 18, I
— Amalie, geb. Lebsch, Wittwe, Bärg. 9
— Emilie, geb. Zahn, Wittwe, Saalberg 13
— Joh., geb. Scheibe, Wittwe, Luckeng. 1, p E
— Amalie, geb. Schönemann, Wittwe, gr. Steinstraße 66, Hg II
— Pauline, geb. Schramm, Lehrer-Wittwe, gr. Berlin 16b, I
— Dor., geb. Hiller, Obercontroleur-Wittwe, an der Moritzkirche 5, I
— Louise, geb. Eiffert, Hauptmanns-Wittwe, Steinweg 6, I
— Rosa, geb. Pönicke, Prediger-Wittwe, Herrenstraße 5, I
— Marie, geb. Lindner, Wwe., Bockshörner 10, I
— Bertha, unverehel., Zincks Garten 7, II
Voigtmann, Frdr., geb. Hüge, Wwe., Schützengasse 18, Hg I
Volck, Frdr. Wilhelm, Seilermeister, Kaufmann, Drahtseilfabrik, Fa. **F. W. Volck**, alte Promenade 28, p E
— Wilh., Näherin, Thalg. 6, III
— Charlotte, geb. Fischer, Wittwe, alte Promenade 28
Volk, G. Jul., Fabrikarb., Harz 26, I
Volkmann, Oscar, Dr. med. und pract. Arzt, Domplatz 4, p, V. 9—10
— Alfr. Wilh., Dr., ordentl. Professor, Director der Anatomie, Geh. Medicinalrath, Kais. Russ. Hofrath, ⊡3, kl. Steinstr. 6, p u. I E, M. 8—9
— Rich., Dr. med., ord. Professor, Director der chirurg. Klinik, ⊡4 ✠ Ritterkreuz 1. Kl. m. Schw. des Hzgl. Anhalt. Hausordens Albrechts d. Bären, Commandeurkreuz 2. Kl. des Zähringer Löwen-Ordens, Ritterkreuz d. Königl. Sächs. Albrechts-Ordens, Großhzgl. Badisches Sanitätskreuz 70/71, Wilhelmsstraße 32, E, V. 8—10
— Gottfr., Handelsm., gr. Steinstr. 25, I
— Karl, Schuhmachermstr., Geiststr. 30, Hg
— Christ., geb. Bandermann, Wittwe, gr. Steinstraße 25, II
— Louise, geb. Reeß, Pastor-Wittwe, Brüderstraße 9, I
Volkmar, Ad., Handarb., Hirteng. 11, I
Volland, Franz, Handarbeiter, große Brauhausgasse 18, I
Vollert, Frder., geb. Gumbiel, Wittwe, Schloßberg 1, I
Vollhardt, Osw., Postsecretär, Bärg. 1, II
Vollmar, Clara, Lehrerin, kl. Schloßg. 6, p
Vollmer, Samuel, Brauer, Garteng. 8
— Heinr., Bremser, Leipzigerstr. 62, I
— Wilh., Former, Spitze 25, II
— Otto, Handarb., Marktplatz 12, III
— Aug., Handelsm., Karzerplan 4
— J. Andr. E., Kaufmann, Landesproducten-, Commissions-, Speditions- u. Incassogeschäft, in Fa. **Teuscher & Vollmer**, Leipzigerstraße 63, I E
— Ernst, Kaufmann, in Fa. **Teuscher & Vollmer**, Leipzigerstr. 45, II
— Frdr., Schuhmachermstr., Leipzigerstr. 62, p
— Marie, geb. Schulze, Wittwe, alt. Markt 8, Hg I
ollrath, Heinr., Apparatführer, an der Zucker-Raffinerie 6
— Wilh., Gastwirth „zum Schwan", gr. Steinstraße 51
— Heinr., Maschinenführer, Taubeng. 9, p
Vondram, Joh., geb. Hottelmann, Wittwe, Gerbergasse 12, I
Vopel, Hermann, Eisenbahnbeamter, Weidenplan 6c, III
— Andr., Tischlermstr., Leipzigerstr. 62, I
Voretzsch, Felix, Musikdirect., Wilhelmsstr. 5, p E, M. 1—2
Vorpahl, Rosine, geb. Viole, Apotheker-Wittwe, Steinweg 42, I E
Vorrath, Louise, Näherin, v. d. Steinth. 6
— Henriette, geb. Teuscher, Wittwe, kl. Ulrichsstraße 6
Vorreiter, Joh., geb. Kurtze, Rector-Wittwe, am Kirchthore 21, I
Vorschuss- u. Sparverein (Eingetragene Genossenschaft), Brüderstraße 6, p, Vorm. 9—1, N. 3—5
Voswinckel, Eduard, Dr. jur., Geheim. Ober-Tribunalsrath a. D., ⊡2 m. St., Wilhelmsstraße 5, II
v. Voß, Frz. Fr. Wilh. Carl Conrad, Oberbürgermeister, Regierungsrath a. D., ⊡3 BM HM, Königsplatz 2, I E, V. 9—1 auf dem Rathhause
Voß, Karl Wilh., Dr. phil., Gymnasial-Oberlehrer, Königsstr. 27/28, I
— Heinr., Schuhmachermstr., Fleischerg. 30, Sg II

W.

Waage, Rob., Buchhalter, Karlsstr. 10, p E
— Frdr., geb. Meinhardt, Wittwe, kl. Brauhausg. 17, p
Wache, August, Stations-Assistent, am Bahnhofe 1, p
Wachholtz, Emil, Photograph, Glauchaische Kirche 12, p
Wachsmuth, Wilh., pens. Salzsiedemstr., Zapfenstraße 11, p E
— Frieder., Weidenplan 11
— Johanne Ros., geb. Lösch, Wittwe, Schützengasse 7, I
— Wilh., geb. Bornemann, Wittwe, Zapfenstraße 12, p
Wacker, Wilh., Schuhmachermstr., Steg 5, p
— Frdr., Tischlermstr., Victualienhdlr., Zapfenstraße 21, s

Universitäts- und Landesbibliothek Sachsen-Anhalt
urn:nbn:de:gbv:3:3-62666/fragment/page=0168

Wackermann, Aug. sen., Schuhmachermstr., kl. Brauhausg. 11, I
— Minna, geb. Voigt, Wittwe, Bahnhofsstraße 3, p
Wächter, Karl A., Secretär d. Kgl. Straf-Anst., am Kirchthore 16, I
— Wilh. Gust., Kaufmann, Zuckerwaaren- und Honigkuchenfabrik, Marienstr. 1, I E
Wächtler, Karl, Schuhmachermeister, Schützengasse 20, I
— Karl H., Tischlermstr., Dachritzg. 2, I
— Sophie, geb. Schmelzer, Wittwe, Schützengasse 20
Wähmer, A. Herm., Büreau-Assist., gr. Ritterg. 14, I
Wäldner, Ferd., Orgelbaumeister, große Klausstraße 15, p E
Wagenknecht, Pauline, unverehel., Steg 8
— Therese, Vorsteherin der II. Kinderbewahr-Anstalt, Gommerg. 10
Wagner, Hugo, Aufseher der Strafanstalt, ✠2, am Kirchthore 16
— Louis, Bäcker, Weing. 27, p
— Karl, Drechslermstr., gr. Ritterg. 12, I
— Ad., Fleischermstr., Leipzigerstr. 76, p E
— Karl, Garnhändler, kl. Ulrichsstr. 1a, p E
— Aug. Karl, Handarb., Brüderstr. 14, III
— Frdr., Handarb., gr. Schloßg. 8, I
— Wilh., Handarb., Taubeng. 4
— Frdr., Handarb., Steg 9, II
— Karl, Handarb., Oberglaucha 27, II
— Jul., Hausdiener, Domplatz 4, II
— Jul. H. A., Kaufmann, Handel mit Landesproducten, Getreide-, Commissions- u. Speditions-Geschäft, Fa. **H. Wagner & Sohn**, Domplatz 9, p, dessen Privatwohnung Paradeplatz 5, I E
— Karl Heinrich, Kaufmann, Eisen-, Stahl u. Blech-Handlung, Fa. **C. H. Wagner**, große Ulrichsstr. 40, I E
— Karl, Kunst- u. Handelsgärtner, Schützengasse 11, p E
— Aug., Locomotivführer, Taubeng. 15
— Wilh., Locomotivführer, Mötzlicher Weg 2, I
— Karl, Lohnkellner, Hallg. 7, II
— Wilh., Kämmereikassenbote, EK66, Zapfenstraße 8, I
— Wilh., Maurer, Gottesackerg. 7, I
— Andr., Maurer, Bergg. 2, III
— Gottl., Maurer, Spitze 3, p
— Wilh., Maurer, EK66, kl. Schloßg. 6, E
— Fr., Mehlhändler, gr. Wallstr. 29, p
— Theod., Oberbergrath, am Geistthore 5c, I
— Louis, Oeconom, gr. Steinstr. 49, I
— Ed., Postschaffner, gr. Schlamm 7, II
— Karl Wilh., Rentier, Stadtältester, gr. Steinstraße 49, p
— J. Gottfr., Rentier, Landwehrstr. 13a, p E
— Gottfr., Rentier, Breitestr. 25, I
— Heinr., Rentier, Paradeplatz 5, p
— Karl, Restaurat., gr. Ulrichsstr. 11, I
— Bernh., Schleifer, Mühlpforte 6
— Joh., Schlossermstr., Langeg. 1
— Karl, Schuhmachermstr., gr. Ulrichsstr. 52, I
— Heinr., Schuhm., an der Moritzkirche 3, II
— Wilh., Steinhauer, Rannischestr. 7
Wagner, A. L. Wilh., Reichs-Telegraphist, Landwehrstraße 6, p
— Wilh., Tischlermstr., gr. Ulrichsstr. 52, III
— Christ., Zimmermann, Steinweg 34, p E
— Liberta, Amalie und Wilhelmine, Geschwister, Schuh- u. Stiefellager en gros et en detail, Fa. W. Wagner, Trödel 1, p E
— Carol., unverehel., am Geistthore 19, III
— Marie, unverehel., Geiststr. 37, I
— Christiane, geb. Naumann, Wittwe, Oberglaucha 39, p
— Caroline, geb. Wettig, Wittwe, v. d. Steinthore 6
— Rosine, geb. Lange, Wittwe, große Schloßgasse 1, II
— Aug., geb. Busch, Wittwe, Brunosw. 15, II
— C. Frieder., geb. Bretzel, Wittwe, Weidenplan 6a, II E
— Frieder., geb. Möhlau, Wartefrau, kleiner Schlamm 1, III
— Jeanette, geb. Breuer, Wwe., alt. Markt 3, II
Wahl, Alb., Gürtlermstr., kl. Schlamm 13, p
— Julius, Ober-Post-Commissarius, Leipzigerstraße 67, II
— Karl, Tuchappreteur, Preß- u. chemische Wasch-Anstalt, Leipzigerstr. 83, p
— Frdr., geb. Heidenreich, Wittwe, gr. Ulrichsstraße 13, Hg
— Johanne, geb. Naumann, Wittwe, Geiststraße 2, p E
Wahlmann, Wilh., Schlosser, Liliens. 8, I E
Wahlstab, Karl Ph. A. F., Dr. med., Stabs- u. Bat.-Arzt a. D., pract. Arzt, Wundarzt und Geburtshelfer, Knappschaftsarzt, HM KD70/71, gr. Steinstr. 17, I, V. bis 9, N. 1—2
Wahn, Geschwister, Pensionat für junge Mädchen, Rathhausg. 7, II
Waisenhaus, das, Franckensplatz 1
Waisenhaus-Apotheke, Königsstr. 41
Waisenhaus-Buchdruckerei, Franckensplatz 1
Waisenhaus-Buchhandlung, Franckensplatz 1
Waldmann, Wilh., Dr. med., Oberstabsarzt a. D., ✠4 KD64 EK66, Mühlweg 16, I E
— Karl, Postsecretär, Mittelstr. 3, I
— Frdr., Torffabrik., Kohlhdlr., Martinsg. 4, p
Walker, J. Gottfr., Handarb., Oberglaucha 7, I
Wallner, Frdr., Maurer, Geiststr. 29, III
Wallstab, Karl, Apotheker und Fabrikant, Fabrik für künstliche Mineralwasser und moussirende Limonaden, feine Trauben- und Tafelessige, Dampffabrik von Gewürzpräparaten für Küche u. Haushalt. Fabrik chemisch-technischer Präparate, Fa. **Wallstab & Gräger**, Königsstraße 21, p E, N. 2—3
Walsdorff, Bernh., Getreidehdlr., Geiststr. 70, I
Walter, s. a. Walther
— Peter, Eisendreher, Schützeng. 16, I
— Rich., Fabrikdirector, Hospitalplatz 12/13, I
— Herm., Handelsm., Graseweg 6
— Herm., Juwelier, Gold- und Silberarbeiter, Scharrngasse 7, p E
— Th., Kaufmann, Bevollmächtigter der Filiale der Thüring. Bank, Königsstr. 2, II
— Wilh., Kaufmann, Leinen-, Weißwaaren- u. Wäschegeschäft, Fa. **Wilh. Walter**, Leipzigerstraße 92, III

Universitäts- und Landesbibliothek Sachsen-Anhalt
urn:nbn:de:gbv:3:3-62666/fragment/page=0169

Walter, Frdr., Kaufm., Rohproductenhdlg., Einkauf v. Knochen, Lumpen, altem Eisen, allen andern Arten Metallen u. s. w., Harz 17, p E, Ecke der Geiststr.
— F. A. Herm., Kaufmann, Material-, Farbewaaren-, Tabak- und Cigarrenhandlung, in Fa. F. A. H. Walter, Herrenstr. 3, p E
— Herm., Kaufmann, Mühlberg 1, p
— Gust., Klempnermstr., Solaröl- und Seifenhandlung, Mittelwache 17, p
— K. Ed., Kurz- und Eisenwaarenhdlr., Klausthorstr. 23, p E
— Georg Heinr., Rentier, Rendant d. Trottoir-Commiss., Louisenstraße 2, E, Vormitt. bis 10, Nachm. 2—4
— Gust., Schuhmacher, Weingärten 24
— C. A. Herm., Strumpfwirkermeister, Jägerplatz 10, I E
— Frdr., Tischler, KD70/71, Oberglaucha 32, II
— Franz, Uhrmacher, gr. Ulrichsstr. 47, p
— Otto, Zeug- und Blechschmiedemstr., Klausthorstr. 23, I
— Louise, unverehel., Herrenstr. 3, I
— Anna, unverehel., Hausack 4, II

Walther, s. a. Walter
— Ferd., Fabrikarb., Messerschmied, Ludwigstr. 14, p
— Ferd., Glaser, Breitestr. 21, I
— Wilh., Handarb., Oberglaucha 23a, I
— Herm., Handarb., kl. Sandberg 17, p
— Christoph, Handarb., Karlstr. 12
— David, Handarb., gr. Steinstr. 23
— Albert, Handarb., Spiegelg. 8, II
— Wilh., Handarb., Bärg. 8, II
— Karl, Schlosser, v. d. Steinthore 1, II
— Herm., Schuhmachermstr., gr. Wallstr. 10, I
— Aug., Schuhmachermstr., gr. Wallstr. 16, II
— Wilh., Schuhmachermstr., KD70/71, großer Schlamm 2
— Wilh., Schuhmacher, hinter dem Harze 3, p
— Frdr. Aug., Zimmerm., kl. Schloßg. 2, I
— Therese, geb. Schmidt, Wittwe, Spitze 14, II
— Louise, geb. Knaths, Wittwe, alte Promenade 16a, I
— Emilie, unverehel., Gerberg. 3, II
— Chr., geb. Bode, Wittwe, gr. Schloßg. 6, I
— Carol., geb. Schenk, Wittwe, Spitze 10, II E

Wamsler, Heinr., pens. Lehrer, Steinw. 45/46, I
— Eleon., unverehel., am Hospitale 1, II

Wandkowsky, Heinr., Schneidermstr., kl. Ulrichsstr. 7, p

Wanke, Theod., Architekt, Thorstr. 2, p
— Herm., Drechsler, Trödel 16
— Karl, Fabrikarb., Fleischerg. 40, I
— Ernst, Handarb., alter Markt 20, II
— Otto, Maler, Rathswerder 9, p
— Karl, Maurer, HM DA3, Obergl. 18, I
— Sam., Maurer, Franckensplatz 1
— Frdr., Maurer, Mühlberg 8, p, vom 1. April Geiststr. 66
— Karl, Schriftsetzer, Jägerpl. 17, p, N. 1—2

Wanzlöben, Wilh., Handelsm., kl. Ritterg. 1, I

Wardenburg, Bernh., Dr. phil., Jägerpl. 1b

Warmuth, J. H. Karl, Polizei-Sergeant, DA3, Kuhgasse 5, II

Warneke, Fritz, Postsecretär, alter Markt 1, I

Warthenstedt, Wilh., Sattler, Brunneng. 2, I

Wassermann, Louis, Sattlermstr., alt. Markt 30, I E
— Karl, Schneidermstr., Hausvater im reform. Armenhause, Kuttelhof 1, I
— Theod., Tischler, Wuchererstr. 7, Hg p
— Carol., geb. Kleindienst, Wittwe, gr. Wallstraße 24

Wasmuth, Chr., Dienstmann, Graseweg 13, I

Wastig, Louis, Nadlermstr., Klausthor-Vorst. 10, p

Webel, Joh., geb. Quente, Wwe., hoh. Kräm 2, III

Weber, Emil, Actuar, Barfüßerstr. 18, I
— Johannes, Aufs. der Straf-Anst., HM DA3, am Kirchthore 16
— Herm., Bäckermstr., Sophienstr. 8, p
— Frdr., Bäckermstr., HM, Oberglaucha 37, p E
— Chr. Gust., Bäckermstr., Steinweg 40, p E
— Oscar, Buchhändler, EK66 KD70/71, Domplatz 3a, p, M. 12—2
— J. Herm., Custos zu St. Moritz, Organist a. Hospital St. Cyriaci, a. d. Moritzkirche 6, p
— Arthur, stellvertretender Director der Iduna, Wilhelmsstr. 2, I
— William, Fleischermstr. Garteng. 8, p
— Otto, Glasermstr., Weidenplan 8, s
— Heinr., Handarb., Böllberger Weg 3
— Karl, Handarb., Fleischerg. 34, II
— Gottl., Handarb., Pfännerhöhe 4
— Karl, Handarb., Unterplan 6
— Gottl., Handelsmann, gr. Ulrichsstr. 29, p
— Paul, Kaufmann, dessen Frau Felicie, geb. Corniolen, Sprachlehrerin, Brüderstr. 6, Hg I
— Ferd., sen., Klempnermstr., Fa. **Ferd. Weber & Sohn**, gr. Märkerstr. 28, I E
— Franz jun., Klempnermstr., EK66 KD70/71, Fa. **Ferd. Weber & Sohn**, große Märkerstraße 28, II
— Gottl., Milchhdlr., an der Halle 3, p E
— Heinr. Chr., Portraitmaler und Photograph, EK70/71, Barfüßerstr. 16, I E, in Schiedsmannsangelegenheiten Vormittag 8—9 außer Sonntags
— Theod., Prof., Dr. med., Geh.-Med.-Rath, ✠3 KO4 KD70/71, alte Promenade 22, I E, V. 8—10
— Joh. Frdr., Rentier, Leipzigerstr. 54, I
— Aug., Restaurat., kl. Märkerstr. 9, III
— Christoph, Sattler, Leipzigerstr. 7, IV
— Karl, Schlosser, Landwehrstr. 15, I
— Adolf, Schuhmachermstr, Hirteng. 11, p
— Gottl., Schuhmachermstr., Bärg. 9, II
— Frdr., Schuhmacher, Königsstr. 17, p
— Bernh., Steinhauer, Steinweg 12, II
— Ed., Stellmacher, Trödel 16, I
— August, Tapezierer u. Decorateur, Gartengasse 8, I
— H. A. Frz., Tischler, Geiststr. 23, I
— Gottl., Tischlermstr., Rathhausg. 7, II
— Herm., Zimmerm., Schmaleg. 1, I
— Minna, Vorsteherin in d. Anstalt d. Frauenvereins, Martinsberg 14
— Louise, Lehrerin in der Anstalt des Frauenvereins, Martinsberg 14
— Alwine u. Emilie, unverehel., Schulb. 2, III
— Antonie, unverehel., kl. Klausstr. 8, p
— Ther., unverehel., gr. Wallstr. 29, I
— Amalie, geb. Nonnenberg, Wittwe, Zeukergasse 3

Universitäts- und Landesbibliothek Sachsen-Anhalt
urn:nbn:de:gbv:3:3-62666/fragment/page=0170

Weber, Caroline, geb. Haupt, Wittwe, Mittelwache 13, I
— Wilhelmine, geb. Weimann, Wittwe, Saalberg 20, I
— Frdr., geb. Prinz, Wittwe, Garteng. 8, I E
— Henriette, geb. Dönitz, Wittwe, Rathhausgasse 9, I
— Aug., geb. Böttcher, Prof.-Wittwe, Franckensplatz 1
— Emilie, geb. Hensel, Wittwe, an der Zucker-Raffinerie 10, p
— Henr., geb. Hermann, Wittwe, gr. Ulrichsstraße 9, III
Weckend, Leo, Handarbeiter, BM HM, Grasew 17, p
Weckerle, Adolf, Fabrikarb., alter Markt 19, I
— Heinr., Schuhmachermstr., gr. Steinstr. 47, I
Wecks, Henr., Gardinenstecker in, alter Markt 11, p
Wedding, Louis, Hutmachermstr., kl. Märkerstraße 3, p, dessen Geschäftslokal Leipzigerstraße 15, p
Weddy, Joh. Jul. Aug., Kaufmann, Lager von Papier-, Schreib- u. Zeichenmaterialien en gros et en detail, Fa. **Aug. Weddy**, Leipzigerstraße 83, p
— H. Otto, Kaufmann, Bürsten- ꝛc. Handlung, en gros, Taubeng. 6, p
Weddy-Pönicke, Karl Heinr., Kaufm., Leinen-, Wäsche-, Ausstattungs-, Gardinen-, Spitzen-, Weißwaaren- und Confections-Geschäft, Bettfedern en gros et en detail, Fa. **H. C. Weddy-Pönicke**, gr. Ulrichsstr. 61, p u. I
Wedekind, Franz, Bremser, Lindenstr. 25, II
Wedel, Therese, geb. Weber, Wittwe, Rannische-straße 6, p
Weede, Gottfr., Handarb., Taubeng. 3, I
Weferling, Aug., geb. Bressel, verehel., an der Moritzkirche 2, II
Wege, J. W. Ludwig, Bäckermstr., Leipzigerstraße 50, p E
— Frdr., Bremser, Unterberg 7, I
— Herm. J., Kaufmann, Zuckerwaarenfabrik, in Fa. **Gebr. Wege**, Mühlweg 23, I E
— Moritz Frz., Kaufmann, Zuckerwaarenfabrik, in Fa. **Gebr. Wege**, Mühlweg 23, I
— A. Frdr., Kutscher, Zapfenstr. 3, I E
— Wilh., Rentier, Mühlweg 25, I
— Frdr. G., Restaurateur u. Victualienhändler, KD70/71, v. d. Steinthore 1, I
— Frdr., Schneider, kl. Klausstr. 5, p
— Herm., Zimmerm., Bockshörner 6, I E
— Franz, Zimmerm., am Kirchthore 2, p
Wegel, Karl, Schuhmachermeister, Wilhelmsstraße 2, Hg
— Aug., geb. Klemm, Wittwe, Steg 4, III
Wegeleben, Gottl., Bäckermstr., Grasew. 13, p E
— Gottl. Moritz, Sattlermstr., Herrenstr. 4, I E
Wegelin, Albert, Maschinenfabrikant, Königsplatz 3, 1, Fa. **Wegelin & Hübner**, Comtoir hinter der Landwehr 5
Wegewitz, Gottfr., Schuhmachermeister, Geiststraße 51, I E
— Emilie, Näherin, Jägerplatz 14, I
Weghenkel, Jacob, Zugführer, Magdeburgerstraße 4, Hg II
Wegner, Jul., Privatgelehrter, Schulb. 14, p E
Wegner, Karl, Pastor emer., Langeg. 18, I
— Frdr., Rentier, Schloßb. 1, p E
— J. H. Frdr., Schlosser u. Zeugschmiedemstr., Töpferplan 10, p E
— Louise, geb. Herbig, Hebamme, Schloßb. 1, p
Wehage, Gust., Handschuhmacher, große Klausstraße 12, I
Wehle, Eduard, Tischler, Steinweg 19, I
Wehmeyer, Frdr., geb. Hinsche, Wittwe, Langegasse 17, I
Wehnert, Karl, Handarb., Weing. 2, I
— Frdr., Handarb., Unterplan 6, Hg p
Wehr, Michael, Wollwaarenhändler, Leipzigerstraße 79, p E
Wehrhold, Christ., Schuhmachermeister, alter Markt 3, II
Wehrmann, Louis, pens. Strafanstalts-Aufseher, Spitze 2, p
— Caroline, geb. Göpping, Wittwe, Merseburger Chaussee 16, II
Weiche, Aug., Handarb., Feldstr. 6
— Christ., Schmied, Martinsg. 8/9, p
Weichelt, Louis, Eisendreher, Gottesackerg. 2
Weickard, Chr. Frdr., Bauunternehmer, großer Sandberg 11, I E
— Karl, Handarb., Oberglaucha 13, II
— Frdr., Maurer, Hallg. 8, II
— Karl, Musikus, Thalg. 3, I
— Andr., Rohproductenhdlr., Rathhausg. 5, III
— Alb., Schneidermstr., Dachritzg. 11, I
— Otto, Schriftsetzer, Brunosw. 1b, II
— Gottl. sen., Zimmerm., Saalberg 15, I
— Gottl. jun., Zimmerm., Saalberg 15, p
— Pauline, geb. Morgenstern, Wittwe, Brüderstraße 9, III
— Frdr., geb. Birke, Wittwe, Zapfenstr. 15a, p
Weicke, C. Eduard, Oberprediger an d. Ulrichskirche, kl. Brauhausg. 26, I
Weidemann, Rich., Steinhauer, Unterberg 4/5
— Marie, geb. Miedlich, Wittwe, kleine Klausstraße 5, I E
Weidenhammer, Frdr., Restaurateur, Wilhelmsstraße 14, p E
— Wilh., Tischlermstr., HM DA, Bölberg. 1, p
Weidlich, Gustav, Maler, gr. Sandb. 8, III
— Karl, Kirchendiener, an der Halle 5, p
— Marie, geb. Spengler, Steuercontrol.-Wwe., alter Markt 5, III
Weidner, Karl, Markthelfer, Neustadt 4, I
— J. Gottl., pens. Eisenbahnbeamter, Lindenstraße 6, II
— Ernst, Schuhmachermstr., gr. Wallstr. 35, II
— Friederike und Minna, Geschwister, Geiststraße 21, p
Weigand, Georg, Rentier, Karlstraße 13, p
— Pauline, geb. Rummel, Wittwe, Karlstr. 13, p
Weigelt, Gust., Handarb., Herrenstr. 8, II
Weiher, Anton, Kupferschmied, Lindenstr. 4, I
Weihmann, Karl, Comtoirdiener, Königsstraße 26, I
— Otto, Kaufmann, Holzhändler, Fa. **Friedr. Weihmann & Sohn**, Leipzigerstr. 62, p
— Louis, Kaufmann, Leipzigerstr. 62, p
Weihrauch, Ad., Fabrikarb., Lindenstr. 26, s
— Karl, Zimmermann, Lindenstr. 26, III
Weikhardt, Gottl., Briefträger, a. d. Halle 19, II

Universitäts- und Landesbibliothek Sachsen-Anhalt
urn:nbn:de:gbv:3:3-62666/fragment/page=0171

Weiland, Wilh., Handarb., kleine Brauhausgasse 10, I
— Louis, Lehrer, Fleischerg. 41, I
— Frdr., Tischlermstr., Fleischerg. 41, p
— Alb., Zimmermann, Ludwigstr. 5, I
— J. Karl, Zimmermann, BM HM, Ludwigstraße 5, I E
— Emilie, unverehel., Saalberg 22, p
Meimann, August, Hülfsbahnwärter, Graseweg 5, II
— Karl, Zimmermann, Königsstr. 26
Wein, Ad., Schneider, Schmeerstr. 1, IV
Weinack, Frdr. Aug., Kaufmann, Getreide- und Producten-Geschäft, Mehlniederlage der Kunstmühle v. F. Krietsch in Wurzen, Hauptagentur der Newyorker Lebensversicherungs-Gesellschaft „Germania", Agentur der „Union", Actien-Gesellschaft für See- und Flußversicherung in Stettin, Fa. **Aug. Weinack**, Rannische-straße 13, p E
Weinberg, Wilh., Handarb., Luckeng. 6, I
Weineck, Gottfr., Handarbeiter, große Klausstraße 7, p
— Louis Herm., Mühlenbesitzer, Fa. **L. Herm. Weineck**, Klausthor-Vorstadt 2, p E
— Louis, Rentier, Klausthor-Vorstadt 2, I
— Joh., geb. Schützmeister, Kreissecretär-Wwe., am Geistthore 14, p
— Amalie, geb. Köppe, Wittwe, Rentiere, Mühlgraben 4, I
Weinert, Karl, Büreau- u. Rechnungsbeamter der Kaiserlichen Telegraphen-Direction, ✠2, DA3, BM, HM (SMVK), kleine Brauhausgasse 12, p E, M. 1—3
— Gust., pract. Zahnarzt, Königsstraße 4, I E, B. 8—12, N. 2—5
Weinhold, Fr. Karl, Klempnermstr., gr. Steinstraße 52, II
Weinrich, Wilh., Handarb., Oberglaucha 36, II
— Natalie, geb. Teichmann, Gutsbes.-Wittwe, Brüderstr. 12, Hg I
Weinschenk, Emil, Zimmermann, Klausthorstraße 19, II
Weisbarth, Jacob, Schneider, Breitestr. 17
Weisbrod, Wilh., Secretär, Königsstr. 8, II
Weise, Karl, Drehorgelspieler, Saalberg 16, III
— Frdr., Drehorgelspieler, Schützeng. 5, p
— Chr., Handarb., am Geistthore 7, p
— Gottl., Handarb., Mötzlicher Weg 2, I
— Karl, Handarb., kl. Schlamm 4, I
— Frdr., Handarb., kl. Brauhausg. 16, II
— Aug., Handarb., Thalgasse 5, I E
— Frdr., Klempnermstr., gr. Klausstr. 4, I
— Moritz, Kohlen- u. Torfhandlung, kl. Ulrichsstraße 26, p E
— Ernst, Maschinenfabrikant, Bahnhofstr. 5b, II, in Fa. **Weise & Monski**, am Bahnhofe 7
— Otto, Maurer, gr. Wallstr. 17, III
— Chr., Maurer, Lilieng. 6, II
— A. Karl, Militäranwärter, Mittelwache 13
— Karl, Nagelschmied, kl. Wallstr. 4
— Karl, Polizei-Commissar, Magdeburgerstraße 4, II
— Ernst, Postschaffner, hinter d. Landwehr 3, III
— Heinr., Restaurateur, Franckenstr. 5, p
— Frdr., Steinhauer, Spitze 11, II
Weise, Eduard, Steinhauer, Glauch. Kirche 6, II
— Frdr., Stellmacher, Blücherstr. 6, Hg
— Aug., Tischler, Leipzigerstr. 69, p
— Karl, Töpfer, Wuchererstr. 1d
— Alb., Zimmerm., Geiststr. 47, II
— Frdr. Ernst Anton, Zimmermann, Kuttelpforte 3, II
— Dor., geb. Friedrich, Wittwe, Brunosw. 14
— Frieder., geb. Reiche, Wittwe, Rentiere, am Geistthore 5e, I
— Joh., geb. Fehse, Wittwe, Hirteng. 10, p
— Herm., unverehel., Rentiere, Leipzigerstr. 17, I
Weiser, Herm. A., Handarb., Mühlgraben 5, p
— Ed., Kutscher, gr. Steinstr. 16 p
Weishahn, Elisabeth, geb. Pfeiffer, Wwe., Kuhgasse 3, I
Weisheit, Wilh., Postbüreaudiener, Harz 27, I
Weishuhn, August, Fleischermeister, am Geistthore 8, p
— Alb., Zimmermann, Harz 31, I
Weiske, G. Alex., Gymnasialoberlehrer, Wörmlitzerstraße 13, M. 1—2
— Karl, Schuhmachermstr., Geiststr. 57, I
— J. A. Otto, Uhrmacher, Fa. **Otto Weiske**, Neunhäuser 2, p u. I E
— Jul., geb. Güntze, Wittwe, Neunhäuser 2, I
Weiß, Ad., Assistent, am Bahnhofe 1, I
— Ernst, Handarb., Unterplan 4, II
— Fr. H. Otto, Handelsm., an der Halle 19
— Salomon, Kaufmann, Brüderstr. 16, II, dessen Kleidermagazin in Fa. **S. Weiss**, Markt 3
— Jul., Schuhmachermstr., an d. Moritzkirche 5, II
— Frdr., Tischlermstr., Schimmelg. 4, p
— Aug., geb. Röhß, Prediger-Wittwe, Königsstraße 8, III
Weißbeck, Gust., Geschäfts-Reisender, a. d. Glauchaischen Kirche 1, III
— Karl, Ziegeldecker, Martinsg. 22, II
— Joh., geb. Schulze, Wittwe, Mühlberg 2, I
Weißborn, A. Karl, Knappschafts-Secret., Martinsgasse 4, I
— W. Ed., Rendant a. D., Langeg. 27, p
Weiße, J. Ch. Frdr., Bürstenmachermstr., kl. Ulrichsstr. 33, I
— Franz, Handschuh-, Galanteriewaarenfabrikant und Bandagist, gr. Ulrichsstr. 47, p
— Ephraim, Obertelegraphist, ⊙A, Franckensplatz 6, I
Weißenbach, Louise, geb. Landt, Wittwe, Gommergasse 3, I
Weißenbeck, Alb., Ziegeldecker, Mittelwache 15, I
— Karl, Ziegeldecker, Martinsg. 22, II
Weißenborn, Jul., Glasermstr., große Klausstraße 13, I E
— M. A. Günther, Kaufmann, Fa. **Weissenborn & Co.**, Grünstr. 3, p
— Ferd., Schlossermstr., kl. Märkerstr. 9, II E
Weißleder, J. Frdr., Zeugschmied, Lindenstr. 5
Weißwange, Auguste, geb. Dramm, Wittwe, vor dem Steinthore 6, I
Weitz, Karl, Dr. med., pract. Arzt, Dompl. 4, II
— Wilh., Schaffner, Augustastr. 1, II
Weitzel, Alb., Buchhalter, Franckenstr. 5
— Gebr., J. Wilh. u. L. Ferd., Tischlermstr., Mühlberg 9, E
— K. Wilh., Tischlermstr., Kuhg. 5, I E

Universitäts- und Landesbibliothek Sachsen-Anhalt
urn:nbn:de:gbv:3:3-62666/fragment/page=0172

Weitzmann, Wilh., geb. Kretschmann, Wittwe, Fleischerg. 29, I
Welch, Heinr., Schneider, kl. Ulrichsstr. 4
Welcker, Herm., Dr. med., ordentl. Professor an der Universität, Mühlweg 1, p E
— Dr. med., Franckensplatz 1
— Herm., Kreisgerichts-Secretär, BM HM, Blücherstr. 2, II
Wels, Frdr., Klempner, Saalberg 5/6, III
— Aug., Schuhmacher, Brunoswarte 9, I
Welsch, Wilh., Polizei-Serg., ⊙A, Spitze 7a, II E
— Simon, Pferdehdlr., Fa. **Simon Welsch**, v. d. Steinthore 11, I
— Max, Pferdehändlr., v. d. Steinthore 11, I
Welz, Aug., Schuhmachermstr., Leipzigerstr. 33, I
Wenckel, Heinr., Schneider, 2. Vereinsstr. 5
Wendel, Wilh., Restaurateur, Bahnhofsstr. 8, s
Wendenborn, Karl, Handarb., Pfännerhöhe 1, s
Wendenburg, Wilh., Schriftsetzer, gr. Ulrichsstraße 9, II, vom 1. April, Schulg. 3a
— Karl, Rentier, Steinweg 29, II
— Gottfr., Rentier, Taubeng. 17b, I
Wendler, Wilh., Buchhalter, Trödel 9, I E
Wendt, Wilh., Bremser, Herrenstr. 7
— Germanus, Handarb., Mühlrain 1, III
— C. Heinr., Orgelbauer, Domg. 3, II
— Louis, Schmiedemstr., Martinsg. 2, I E
— Heinr., Tischler, Steinweg 45, I
— Friedr., geb. Forberg, Wittwe, Hirteng, 8, II
— Herm., Zimmerm., Lilieng. 3, I
— Karl, Zimmerm., Wilhelmsstr. 17, p
Wengler, Herm., Handarb., Magdeburgerstr. 21, II
Weniger, Christ., Schlossermeister, Schmeerstraße 21, II
— Marie, geb. Naucke, Wwe., Gerberg. 6, p
Wenk, Heinrich, Güterbodenmeister, Delitzscherstraße 6a, III
— Andr., Glaser, Lilieng. 5, I
Wennhack, Rich., Feuermann, Unterplan 4
— L. Karl, Zimmerm., gr. Wallstr. 21, p E
— Jul., geb. Helm, Wittwe, Jägerplatz 17, p
Wentzel, Philipp, Rentier, Wörmlitzerstr. 1, I E
Wenzel, Frdr., Maurer, Hallg. 4, p
— Gottfried, Messerschmiedemeister, Schmeerstraße 19, I E
— Gotth., Rentier, Franckensstr. 3, p
— Emilie, geb. Böhme, Wittwe, kl. Brauhausgasse 13, II
Wepner, J. Frdr., Vers.-Beamter, Spitze 28, I
Werche, Aug., Schneidermstr., kl. Klausstr. 6, II
v. Werder, Clara, geb. v. Rauchhaupt, Forstmeister-Wittwe, Wuchererstr. 8b, p E
Werg, M. Rosine, geb. Dönitz, Gärtner-Wwe., Weingärten 4, p E
Werkmeister, Heinr., Tischler, vor dem Steinthore 6, p
Wernecke, s. a. Wernicke
— Karl, Fabrikarb., Unterberg 7, II
— Frdr., Feldwebel, ✠2, KD70/71, DA2, Paradeplatz 3, p
Werner, Franz, Bahnarb., Bechershof 6, II
— Aug., Barbierherr, Leipzigerstr. 66, III
— Alb., Drehorgelspieler, Hirteng. 9, p
— Wilh., Fabrikant, Geiststr. 50, p
— Louis, Fleischermstr., gr. Steinstr. 48, p
— Heinr., Gärtner, Wilhelmsstr. 34, s
Werner, Karl, Handarb., Böllberger Weg 5
— Ernst Frdr., Wollhändler, Leipzigerstr. 35, p E
— Andr., Hauseigenthümer, Geiststr. 50, I E
— A., Kaufmann, Landesproducten- und Commissionsgeschäft, Fa. **Werner & Langenberg**, Leipzigerplatz 1, p
— Gustav, Maschinenbauer, Ackerstr. 3
— Louis, Packmstr., hinter der Landwehr 3, II
— W. Aug., Packmstr. a. D., Leipzigerstr. 27
— Karl, Rentier, kl. Brauhausg. 21, p E
— Frdr., Schaffner, Leipzigerstr. 64, Hg
— Wilh., Tischlermstr., Geiststr. 32, I E
— Paul., geb. Spott, separ., Moritzkirchhof 5, III
— Albertine, geb. Martini, verw. Bahnmeister, Leipzigerstr. 8, II
— Joh., geb. Röhr, Wittwe, Trödel 12, p
— Chr., geb. Braun, Wittwe, Ackerstr. 2
Wernicke, s. a. Wernecke
— Heinr. R., Actuar, Taubeng. 1, II
— W., Conditor und Bäckermstr., Agent der Wettiner Kunst- u. Handelsmühle, EK66 KD70/71, Fleischerg. 47, E u. Geiststr. 10, p E
— Fr. A. M., Conditor und Bäckermstr., Leipzigerstr. 29, p E
— Frdr., Bäckermstr., Leipzigerstr. 29, p
— Aug., Fabrikant, Maschinenfabrik, Kesselschmiede, Kupferschmiede, Metallgießerei u Armaturenfabrik, Fa. **A. Wernicke**, Merseburger Chaussee 10a, I E
— Karl, Fabrikbeamter, Merseb. Chaussee 10a, I
— Frdr., Gärtner, Martinsg. 3, p
— Karl, Handarb., Hirteng. 8, I
— Frdr. Wilh., Registrator, EK66 KD70/71, kl. Brauhausg. 13, p
— Gottfr., pens. Salinenarb., Langeg. 25, p
— Franz, Schlosser, gr. Brauhausg. 22/23, III
— Karl, Schneidermstr., Schmeerstr. 20
— Conrad, Schriftsetzer, 4. Vereinsstr. 4, I
— Louis, Schuhmacher, Moritzkirchhof 9, III
— Frdr., Steinhauer, an der Moritzkirche 4, II
— Wilh., Tischler, gr. Klausstr. 12, I
— Henr., geb. Zwicke, Wwe., Franckenstr. 1, Hg II
— Selma, geb. Janke, Wittwe, Steinweg 13
— Aug., geb. Bohne, Kreisger.-Secretär-Wittwe, Glauch. Kirche 1, III
Werth, Aug., Telegr.-Cand., Moritzkirchhof 10, I
Werther, K. Alb., Dr. phil., Leipzigerstr. 68, p E
— Wilh., Kaufmann, Materialwaarenhandlung en detail, Producten- u. Colonialwaarenhandlung en gros, auch Destillation und Weinhandlung, Fa. **H. Chr. Werther & Comp.** Marktplatz 21/22 E
— Heinr., Kaufmann, Marktplatz 21/22, II
— Theod., Maurer, Weingärten 2, p E
— Ferd., Tischlermstr., Schülershof 19, III
— Alb., Zimmermann, Schützeng. 9, II
— Heinr., Zimmermeister, Fa. **H. Werther**, ✠2, KD70/71, Mötzlicher Weg 1, p E
— Pauline und Marie, unverehel., Geschwister, Mötzlicher Weg 1, p
Wesche, Carol., unverehel., Schneiderin, Klausthorstr. 22, I
Weschke, Ludw., Maurer, gr. Berlin 16b
Weser, Karl, Handarb., Lilieng. 4, II
Weßel, Herm., kaufmännischer Director d. Neuen Actien-Zucker-Raffinerie, an der Zucker-Raff. 4, I

Universitäts- und Landesbibliothek Sachsen-Anhalt
urn:nbn:de:gbv:3:3-62666/fragment/page=0173

Weßelhöft, Martin, Mechanikus u. Optiker, am Geisthore 5a, p
Weßling, Marie, geb. Voigt, Wittwe, Saalberg 5/6, II
— Marie, geb. Richter, Wittwe, 1. Vereinsstraße 1/2, I
— Charl., geb. Teichmann, Wittwe, Fleischergasse 38
Westfeld, Franz, Handarbeiter, EK66 KD70/71, gr. Rittergasse 2, s
— Frdr., Handarb., gr. Steinstr. 12, II
— Frdr., Zimmerm., Garteng. 1/3
— Therese, geb. Linke, Handfrau, Fleischergasse 46, II
Westphal, Gustav, Kaufmann, Fa. **Wipprecht & Westphal**, Rohzucker-Agenturen, Merseb. Chaussee 18, II
— Otto, Posthalter, Ankerg. 3, p E
— Wilh., unverehel., Hedwigsstr. 1, I
— Elise, geb. Mangelsdorf, Assessor-Wittwe, Weidenplan 6c, I
Wetterling, Karl G., Briefträger, Spitze 7a, I
— Aug., Schuhmachermstr., Schmeerstr. 16, II
— Alb., Schuhmachermstr., Schmeerstr. 8/9, I E
— Wilh., Schuhmachermstr., hoher Kräm 3, I
Wettin, Aug., Schneidermstr., Dachritzg. 8, I
Wetzel, Rud., Gärtner, Pfännerhöhe 9, II
— Ed., Handarb., hoher Kräm 4
— Emil Rich., Kaufm., Licht- u. Seifengeschäft, Fa. C. R. Wetzel, Leipzigerstr. 13, p
— Gottfr., Schneidermstr., Leipzigerstr. 14, p
Wetzestein, Gust., Handarb., Spitze 14, I
— Karl, Handarb., Harz 41, p
— A. Wilh., Handarb., Böllberger Weg 6
Weyhe, Mathilde, geb. Gerlach, Pastor-Witwe, gr. Berlin 14, p
Weyland, August, Klempnermstr., Lampen- und Blechwaarenhandlung, Leipzigerstr. 24, p
— Conr., Täschner- und Tapeziererermstr., Jagd-, Reiseeffecten- und Galanteriewaarenhandlung, gr. Ulrichsstraße 52, Geschäftslocal gr. Steinstraße 13
Weymann, Sophie, geb. Winter, Briefstr.-Wwe., Brunoswarte 13, II
Wichmann, Karl, Zimmermann, große Wallstraße 17, III
Wiebach, J. Frdr., Braunkohlenhändler, Mittelwache 15, p E
— C. Herm., Kaufmann, Generalagent der Hannoverschen Lebensversicherungs-Anstalt, Fa. **C. H. Wiebach**, Leipzigerstr. 2, I E, V. 9—11, N. 2—4
— Wilh., Schneider, v. d. Steinthore 6, II
— Gust., Stellmacher, kl. Sandberg 1, II
— Ros. Alb., geb. Heckner, Wittwe, Leipzigerstraße 2, I
Wiede, Emil, Procurist, in Fa. **Gustav Messmer**, EK48/49 KM DA3, große Rittergasse 10, p
— Aug., Zimmermstr., Dampfschneidemühle, Fa. **A. Wiede**, HM, Martinsg. 20, I E
— Joh., unverehel., Lehrerin in weibl. Handarbeiten, Breitestr. 33, p
— Louise, unverehel., Mühlweg 45, II
Wiedemann, Karl, Böttcher, Landwehrstr. 13, I
Wiedemann, F. F. Aug., Musikalien- und Instrumentenhandlung, Barfüßerstr. 10, p E
— Karl, Maurer, Lilieng. 7, II
— Karl, Maurer, Breitestr. 39, Hg
— Frieder., geb. Nette, Oberförster-Wittwe, gr. Steinstr. 14, I
— Frieder., Näherin, gr. Steinstr. 36, p
Wiedenbeck, Otto, Schneidermeister, Leipzigerstraße 3, III
Wiedenbein, Rob., Maler, Lackirer und Firmaschreiber, gr. Sandberg 4, II
Wiedero, Ferdin., Kaufmann, Colonial-, Farbewaaren-, Producten- u. Buttergeschäft en gros et en detail, KD70/71, in Fa. **Ferd. Wiedero**, Bärg. 1/3, p E
Wiesel, Aug., Schmied, kl. Sandberg 14, II
— Jul., Tischlermstr., dessen Frau Marie, geb. Schmeil, Hebamme, gr. Schlamm 10a
Wiegand, Emil, Bäckermstr., Fleischerg. 18, p E
— Herm., Handarb., Saalberg 8, II
— Rich., Postelève, Schimmelg. 3, III
— Ch., geb. Beyer, Wwe., Brunoswarte 9, II
— Rosette, geb. Sann, Director-Wittwe, Wörmlitzerstr. 6, I E
— Frder., geb. Seifert, Wittwe, Steg 7, II
Wiegleb, Rob., Handarb., Steg 21, II
Wiehe, Chr., Gärtner, Pfännerhöhe 1, I
Wiele, Gottl., Eisenbahn-Packmeister, Steinweg 23, II
Wiemann, Jul., Victualien-Händler, Kellnergasse 8, p
Wiemer, C. Frdr., Schneidermeister, Kanzleigasse 4, I
Wien, Marie, geb. Schrader, Wittwe, Feldstraße 5
Wienecke, Wilh., Tischlermeister, Sargmazin, Zapfenstr. 1, I
Wiener, Alb, Coiffeur, Parfümerie-, Toiletteseifen, Kamm- u. Bürstenlager, große Steinstraße 14, I
— C. Karl, Graveur, gr. Steinstr. 62, I, auch Brüderstr. 8
— Louis, Mechanikus, 2. Vereinsstr. 5
Wiepershagen, Karl, Drechsler, Schülersh. 21, II
Wiepreckt, Wilh., Handarb., Töpferplan 5, p E
— Ludw., Kaufmann, Spirituosengeschäft en gros, Fa. **L. Wieprecht**, Klausthorstraße 22, I, Comptoir gr. Ulrichsstr. 26
— Frieder., geb. Staub, Tischlermeisters-Wittwe, Klausthorstr. 22, I
Wiersbitzky, Theodor, Bandagenfabrikant, große Märkerstr. 9
Wiersel, Ant., Schneider, Schülershof 16, II
Wieschke, Karl, Schneidermstr., Schulg. 2b, II
— Wilh., Schmiedemstr., Jägerg. 1 E
Wiese, Wilhelm, Kammmachermstr. und Kammwaarenhandlung, alter Markt 22, I
— Karl Adolf, Lehrer, kl. Sandberg 13, I E
— C. Otto, Musiklehrer, Dirigent einer Klavierschule, alter Markt 7, p u. I, N. 2—3
— E. Jul., Schnitthändler, gr. Ulrichsstr. 21, I
— Alb., unverehel., Lehrerin, Hospitalplatz 1, I
Wiesel, J. Ch. Ernst, Hausbesitzer, Schülershof 15, I E
— Louis, Kastellan im Pfälzer Schießgraben, Mühlgraben 5a

Universitäts- und Landesbibliothek Sachsen-Anhalt
urn:nbn:de:gbv:3:3-62666/fragment/page=0174

Wiesert, Gust., Maler, Lackirer u. Firmaschreiber, BM HM, kl. Steinstr. 1, p E
Wieske, Alb., Steuerbeamter, EK66 KD70/71, Weingärten 11, I
— Marie, geb. Plötz, Wwe., Weingärten 10, p E
— Marie, geb. Reichmann, Wittwe, Louisenstraße 17, s
Wießner, Benjamin, Hausvater der Strafanstalt, DA2 ⊙A, am Kirchthore 16, I
— Franz, Handarb., gr. Klausstr. 17, p
— Karl, Fabrikarb., Lindenstr. 25, s
— Gust., Schmied, an der Zucker-Raffinerie 7
Wilde, Fr. Wilh., Eilgut-Expedient, am Bahnhofe 1, p
— Wilh., Fabrikarb., Glauch. Kirche 3, II
— Karl, Fuhrherr, gr. Wallstr. 36, p E
— Max, Handarb., kl. Schlamm 4, I
— Gottfr., Handarb., kl. Sandberg 17, p
— Andr., Handarb., Schützeng. 9, p
— Gust., Handelsmann, Bäckerg. 1, p
— Frdr., Handelsm., Saalberg 23, I
— Wilh., Maurer und Nachtwächter, kl. Sandberg 21, II
— Wilh., Zimmerm., Steinweg 41
— Ros., geb. Müller, Wittwe, Luckeng. 4a, III
— Amalie, unverehel., Schmeerstr. 27, IV
Wildhagen, August, Formermeister, Lindenstraße 26, I
Wilhelm, Gust., Locomotivf., Lindenstr. 25, III
— H. Ludw., Schneidermstr., Töpferplan 3, p E
Wilke, W. Heinr., Dr. med., pract. Arzt, große Steinstr. 16, II E, B. 7—9
— Theod., Drechslermstr., Mittelwache 1, I
— Otto, Diätar, am Geiststhore 7, II
— H. Gust., Gastwirth zu den „drei Schwänen", Ranniſchestr. 16, p
— Frdr. Wilh., Justizrath, Rechtsanw. u. Notar, gr. Steinstr. 16, I, B. 9—12, N. 3—5
— Frdr., Fabrikarb., Oberglaucha 36, III
— Aug., Rentier, gr. Steinstr. 33, I
— Franz, Rentier, Niemeyerstr. 15, p
— Erich, Schmied, Magdeburgerstr. 7
— Th., Seiler, 3. Vereinsstr. 3, I
— Robert, Wagenrevisor, gr. Brauhausg. 16, I
— Herm., Wagenrevisor, Spitze 12, I
— Wilh., geb. Uhle, Justizrath-Wwe., Wilhelmsstraße 21, I
— Carol., geb. Simon, Wwe., a. d. Halle 16, II
— Auguste, geb. Holzmacher, Wittwe, Graseweg 16, I
Wilkens, Joh., Handarb., Dessauerstr. 7, II
Will, Jul., Schmied, Pfännerhöhe 8, I E
— Joh., Schuhm., Ludwigstr. 5, III
Wille, Heinr., Bauunternehmer, Spitze 17, I E
— Robert, Handelsm., kl. Brauhausg. 20, I
— Louis, Maurer, Herrenstr. 1, I
— Herm., Schneidermeister und Kleiderhändler, gr. Klausstr. 1, I
— Andr., Steueraufseher, Bärgasse 10, II
— Johanne, geb. Rennebach, Wittwe, Schützengasse 7, p
Willer, Wilh., Maurer, Graseweg 4, I
Willet, Wilh., Buchhalter, kl. Ulrichsstr. 7, p
— Amalie, geb. v. Wittkowski, Vorsteherin der schwed. gymn. Heilanstalt, kl. Ulrichsstr. 7, p
Willing, Frdr., Handarbeiter, große Brauhausgasse 29
Wilsdorf, Frdr., Former, Pfännerhöhe 1, s
— Frieder., geb. Kühne, Wittwe, Luckeng. 6, II
Winckler, Jul., Bäckermstr., Schmeerstr. 11, p E
— Max, Sattlermeister und Wagenbauer, EK66 KD70/71, gr. Ritterg. 2
— Jos. Frieder., geb. Stroisch, Wittwe, große Ritterg. 2, I E
Windesheim, Siegmund, Kaufmann, Getreide- und Landesproducten-Geschäft, in Fa. **H. Windesheim & Comp.**, Franckenstraße 1b, Geschäftslocal Leipzigerplatz 3, p
Winke, Louis, Nagelschmied, Zapfenstr. 11, I
Winkelmann, Karl, Buchhalter, Delitzscherstraße am Büschdorfer Wege
— G. Adolf, Kaufmann, Magazin für Braut- und Kinder-Ausstattungen, Lager leinener und baumwollener Waaren, wollener Unterkleider, Betten, Bettfedern und fertiger Wäsche, Flanelle, Schlaf-, Stepp- u. Reisedecken, Fa. **F. G. Demuth**, Neunhäuser 3/4, I E, Privatwohnung Leipzigerstr. 7, II
— Karl Ferd., Kaufmann, EK66, in Fa. **F. G. Demuth**, Neunhäuser 3/4, I E
— Theod., Kunstgärtner, EK66 KD70/71, Fleischergasse 30, I
— Max, Kunstgärtner, Langegasse 9, I
— Gust., Kunstgärtner, Werderg. 1, p E
Winkler, Heinr., Bürstenfabrikant, Brüderstr. 4, II
— K. Rob., Buchbindermstr., Schmeerstr. 35, III
— Alb., Gelbgießer, gr. Schloßg. 4
— Karl F. A., Glasermstr., Mittelwache 1, I
— Wilh., Handarb., Weingärten 23, p
— Aug., Handarb., Martinsg. 22, II
— Robert, Handarb., Schützeng. 16, II
— Karl, Handarb., Bäckerg. 4
— Karl, Handarb., Bäckerg. 4, p
— Karl, Handelsmann, Saalberg 2, p
— Frdr. Gust., Lehrer, Berggasse 2, II M. 11—2
— Karl Heinr., Packmstr., gr. Berlin 3, I
— Herm., Schlosser, Lindenstr. 11, s
— Karl, Zimmerm., alter Markt 36, p
— Wilhelmine, unverehel., Schneiderin, Steinweg 38, I
— Bertha, unverehel., Putz- und Modewaarengeschäft, gr. Ulrichsstr. 26, p
— Marie, geb. Biedermann, separ., am Geiststhore 5 f
— Christ., geb. Behrend, Wittwe, große Wallstraße 38, II
— Rosalie, geb. Spierling, Wittwe, gr. Wallstraße 10, p
— Frieder., geb. Klöppel, Wittwe, Liebenauerstraße 16, I
— Marie, geb. Voigt, Wittwe, Weidenpl. 14, Hg I
— Frieder., geb. Rothe, Wittwe, Hedwigstr. 2
Winnerling, Amalie, geb. Köbke, Baumeister-Wittwe, Königsplatz 3, II
Winter, Karl Ad., Bäckermeister, große Ulrichsstraße 27, p, vom 1. April gr. Märkerstr. 17
— Wilh., Bahnarb., Harz 43
— Aug., Fabrikarb., Luckeng. 10, II
— Heinr., Kaufmann, Tuch- und Modewaarenhandlung, Leinen- u. Bettzeuglager, Fa. **Heinrich Winter**, gr. Steinstr. 74, I

Winter, Karl, Leihamtsdiener, Mühlgasse 3, I
— Valentin, Ober-Telegraphist, Brüderstraße 8, auch gr. Steinstr. 62, II
— Jul., Schlosser, Brunoswarte 18
— Wilh., Schuhm., kl. Ulrichsstr. 8, Hg
— G. Heinr., Schuhmachermstr., Kuhg. 7, I E
— Gust., Steinhauer, Spitze 11, II
— Wilh., Tischler, Mühlweg 23, s
— Wilh., Zimmerm., Martinsg. 8/9, p
— Louise, geb. Sturm, Wittwe, große Ulrichsstraße 49, I
— Auguste, geb. Kupfermann, Gärtner-Wittwe, Leipzigerstr. 55, p

Winterstein, Frdr., Fabrikarbeiter, am Geistthore 8b, p

Wintzer, C. Gust., Königl. Bauinspector a. D., Karlstraße 3, p
— Herm., Gelbgießer, an der Moritzkirche 4, p
— Ernst, Schmiedemstr., Klausthorstr. 12, p
— A. Kathar., geb. Machetanz, Bäcker-Wittwe, an der Moritzkirche 4, p E

Winzer, Karl, Gerichtsbote, Wilhelmsstr. 38a, II
— Jul., Kaufmann, Eisen-, Stahl- und Kurzwaarenhandlung en gros et en detail, in Fa. **Julius Winzer**, Kleinschmieden 3, E
— Louise, Näherin, Weidenplan 8, s
— Auguste, geb. Leonhard, Wittwe, Martinsberg 11, I

Wippermann, Georg Ernst Alb. Aug., Rechtsanwalt u. Notar, Kleinschmieden 8, I, V. 8—11, N. 3—6

Wipplinger, Frdr. Paul, Drehorgelspieler, Zenkergasse 5, p
— Albin, Glasermstr., gr. Brauhausg. 31, p
— Ed., Handelsmann, Kellnerg. 8, II
— Wilh., Handelsmann, Bäckerg. 1, II
— Andr., Oberschaffner, ⊙A, Königsstr. 40, III
— Otto, Schlosser, gr. Ulrichsstr. 4, II
— Aug., Tanzlehrer, gr. Ulrichsstr. 4, II

Wipprecht & Westphal, Rohzucker-Agentur, Merseb. Chaussee 18

Wirth, Aug., Handarb., Graseweg 19, II
— Wilh., Schneidermstr., gr. Ulrichsstr. 52, p
— Frdr., Schuhmacher und Hausmann, Sophienstr. 12, s
— Gust., Taubstummenlehrer, Ranmischestr. 7, II, M. 12—2
— Ida, geb. Reiche, Wittwe, am Bauhofe 5, III

Wismar, Karl, Oberschaffner, Landwehrstr. 11a, II

Wissel inck, Rud., Kaufmann, Magdeburgerstraße 26, p

Wißmann, Elise, geb. Schach v. Wittenau, Regierungsrath-Wittwe, am Geistthore 14, II

Witte, Herm., Handarbeiter, Schützeng. 3, II
— Joh. Heinr. Ferd. Karl, Dr. jur. et phil., Geh. Just.-Rath, Prof. ordin. d. Rechts, Praeses ordinarius d. Spruch-Collegiums d. Juristischen Facultät, ☞2 Ko2 AAB2 HSEH OEJ, Offizier d. Großherzogl. Toscan. Civilverdienst-Ordens, Ritter d. Päpstl. Pius-Ordens, des Ital. Mauritius- u. Lazarus-Ordens und des Baier. S. Michaelis-Ordens, Inhab. d. Civilverdienst-Medaille der Republik San Marino und des Stifts-Ehrenzeichens der Fürstlichen Amalien-Stiftung zu Dessau, Weidenplan 8, II V. 8—10
Witte, Joh. Rud., Rentier, am Kirchthore 15, p

Wittenbecher, Karl, Handarbeiter, kl. Ulrichsstraße 33, III

Wittenberg, Ferd., Tischlermstr., Leiterg. 3, p
— Aug., Tischlermstr., Fleischerg. 6, p E

Witthuhn, Frdr., Briefträger, Schülershof 7, II
— Gottfr., Fabrikarbeiter, an der Zucker-Raffinerie 7, I

Wittig, Georg, Schuhmachermeister, gr. Wallstraße 41, p E
— A. G. Herm., Schuhmachermeister, Fleischergasse 13, E
— Marie, geb. Reinecke, Wwe., alt. Markt 24, I
— Chr., geb. Böttcher, Wittwe, am Hospitale 1

Wittkowski, A. J. Karl, Königl. Bank-Kassirer, Mittelstr. 6, p

v. Wittkowski, Joh., geb. Wolff, Wittwe, kleiner Schlamm 2, I E

Wittmann, Reinhold, Schneidermeister, Leipzigerstraße 62, I
— Frdr., pens. Steuerbeamter, kleine Brauhausgasse 8, I
— Henr., geb. Michaelis, Rentiere, kl. Brauhausgasse 8, p

Wittsack, Wilh., Schmiedemstr., Fleischerg. 39

Wittschonke, Frdr., Tischler, alter Markt 16, I

Wittstock, Karl, Bildhauer u. Modelleur, Brunnenplatz 5, p E

Witzel, Ed., Bahnbeamter, gr. Klausstr. 28, II
— Joh., Handelsmann, am Geistthore 10

Woche, Gottl., Fabrikaufseher, HM BM, Klausthorstr. 23, I
— Otto, Lackirer, Töpferplan 6, I

Wöhlmann, Frdr., Restaurateur, kleiner Sandberg 17

Wölbing, Ernst, Handarb., am Geistthore 8, p
— Aug., Handarb., Brunoswarte 6, I

Wöller, Herm., Mechanikus und Optikus, Paradeplatz 1, I
— Amalie, geb. Mennicke, Wittwe, Ranmischestraße 17, II

Wönig, Fr., Kupferschmied, Martinsg. 11

Wöpke, Marie, geb. Spieß, Wittwe, Leipzigerstraße 2, II

Wohlfarth, Frdr., Regier.-Haupt-Kassen-Buchhalter a. D., Ranmischestr. 19, II
— Emilie, geb. Ramstedt, verwittw. Steuer-Inspector, Wuchererstr. 1c, I

Wohlfeil, Wilh., Schmiedemstr., Magdeburgerstraße 21, I E

Wohlfeld, Fr., Bremser, Merseb. Chaussee 15, Hg p

Wohlgemuth, Gottfr., Schuhmachermstr., dessen Frau Hebamme, Hanfsack 1, p

Wohlleben, Heinr., Lohnkellner, Martinsg. 12, I

Woker, Franz Wilh., Pfarrer, Domgasse 2, I, V. 9—11

Wolf, s. a. Wolff
— Frdr., Droschkenkutscher, kl. Klausstr. 6, I
— A. Otto, Ingenieur, Lindenstr. 25, II
— Louis, Kaufmann, Schnittwaarenhändler, Trödel 5, II, Geschäftslocal Markt, rother Thurm Nr. 1
— Ferd., Rentier, Harz 39, I
— Chr., Schleusenmeister, ⊙A, an der Schleuse bei Gimritz 1, p
— Frieder., uncerehel., alte Promenade 26, p

Universitäts- und Landesbibliothek Sachsen-Anhalt
urn:nbn:de:gbv:3:3-62666/fragment/page=0176

Wolf, Caroline, geb. Schäffer, Wittwe, großer Berlin 15, p E
Wolfenstein, Herm., Kaufmann, Manufactur- und Modewaaren, Leinenhandlung u. Herren-Garderobe, Fa. **H. Wolfenstein**, gr. Klausstraße 41, p
Wolff, s. a. Wolf
— Ferd., Aufseher, Klausthor-Vorstadt 5, p
— Frdr., Bremser, gr. Klausstr. 30/31, II
— Georg, Dreher, Schützeng. 10b, I
— A., Eisenbahnbeamter, Weidenplan 14, III
— Gust., Fabrikarb., Oberglaucha 32, I
— Frdr., Former, an der Moritzkirche 5, I
— Karl, Gärtner, Gerbergasse 9
— Gust. Ad., Goldarb., Weidenplan I, p
— Louis, Handarb., Beckshörner, 8, III
— Wilh., Handarb., gr. Berlin 18, Hg I
— Frdr., Handarb., Hallgasse 6, II
— Gustav, Handarb., Oberglaucha 32
— Ludw., Handarb., Leipzigerstr. 81
— Rud., Holzhändler, Magdeburgerstr. 46, I
— Aug., Kutscher, am Bahnhofe 9, I
— Karl Frdr. Wilh., Königl. Kreis-Baumeister, RK2 des Großherzogl. Weimarischen Falkenordens, VK2 des Herzogl. Ernest. Hausordens, Magdeburgerstr. 2, I
— Jul., Korbmachermstr., Spitze 23, p E
— 'sche Leihbibliothek (W. Kitzing), Barfüßerstraße 6, p
— Wilh., Maurer, Oberglaucha 13, II
— F. Jul., Postsecretär, Schulg. 2b, I
— C. A. Ferdinand, Rentier, Breitestr. 16, I, V. 8—10, N. 1—3
— Otto, Rentier, Königsstr. 15, I
— Frdr., Rentier, Königsstraße 15, I
— Karl, Schmied, Unterberg 22, p
— Wilh., Schuhmachermstr., Jägerplatz 8, p E
— Herm., Thorcontroleur, Mers. Chaussee 7a, p
— Frdr., Tischlermstr., Steinweg 29, p
— Frdr., Tischlermstr., Geiststr. 30, p
— Ros. Dor., geb. Coccejus, Sattler-Wittwe, Martinsberg 1, p E
— Wilh., geb. Hildebrandt, Wittwe, Hedwigsstraße 1, p E
— Janette, geb. Koppenhöver, Wittwe, kleine Steinstraße 5, I
— Sophie, geb. Winkler, Wittwe, kleiner Sandberg 15
Wolfhagen, J. Frdr., Kunst- u. Handelsgärtner, Schimmelg. 1
Wolfram, Rich., Diätar, gr. Klausstr. 28, I
— Christoph, Handarb., Lindenstr. 6, s
— Frdr., Schuhmachermstr., Schulberg 8
— Dor., geb. Bolze, Wittwe, Neustadt 2, p
Wollgand, Karl, Schuhmachermstr., hinter dem Harze 5, p
— Christiane, geb. Schweizer, Wittwe, Herrenstraße 6, II
Wolle, Ernst, Locomotivf., Königsstr. 8, Hg II
Wollenhagen, Louis, Schaffner, Zapfenstr. 21, I
Wollina, Jul., Handarbeiter, an der Zucker-Raffinerie 7
Wollmann, Karl, Kanzleirath a. D., ✠4 KD13/14 HM, Sophienstr. 5, p
— Marie, Musiklehrerin und Vorsteherin des Kindergartens, Sophienstr. 5, p
Wollmann, Emma, Lehrerin u. Vorsteherin eines Kindergartens, Taubeng. 7, I, V. 8—12
— Erdmuthe, geb. Wege, Wittwe, Hallg. 4, I
Wollmer, W. Ferd., Band-, Garn- und Posamentirwaarenhdlg., gr. Klausstr. 36 p E
Wollny, Anton, Dienstm., Freudenplan 8, I
Wols, Caroline, geb. Pinkow, Wittwe, Spiegelgasse 13, p
Wolter, Heinr., Kanzleirath a. D., ✠4, kleine Klausstr. 4, I
— Wilh., Oberpacker, kl. Sandberg 3, Sg I
— Christ., Schuhmacher, Spitze 34, I
— Anna, geb. Kleber, Wittwe, Louisenstr. 17, II
— Caroline, geb. Vorhauer, Wittwe, Barfüßerstraße 11, I
Wolters, Albr., Dr. theol., Professor, Mühlweg 3, II, M. 11
Worbs, Ferd., Tischlermstr., Dessauerstr. 1, p
Worch, F. W., Kunstgärtner, Blumenhandlung, Leipzigerstr. 31, p
Worm, J. Heinrich, Schneidermeister, Schützengasse 5, p
Wosnick, Joseph, Brauer, kl. Schloßg. 9, I
Woytasch, Paul, Staatsanwalt u. Prem.-Lieut., Königsstr. 9, p, N. 4—5
Woytkowiack, Daniel, Handarb., kl. Brauhausgasse 14, I
Wucherer, Aug., geb. Heinemann, Wittwe, kleine Ritterg. 1, p
Wülknitz, Reinhold, Lehrer, kleine Schloßgasse 6, II
Wünnemann, Heinr., Schlosser, Taubeng. 14, I
Wünsch, J. Karl, Handarb., Steg 12, Hg p
— Ferd., Handarb., Leipzigerstr. 90, III
Wünsche, Gottl., Bremser, Spitze 19, I
Wünschmann, Gottl. Aug., Prinzl. Rentmeister a. D., Königsstr. 37, II
Würzburg, Aug., Maurer, Martinsg. 12, II
— Karl, Schuhmachermstr., kl. Schlamm 13, II
Wüst, Alb., Dr. Professor, Luckengasse 16, II, M. 12—1
Wüstefeld, Robert, Lederzurichtemeister, großer Schlamm 4, II
Wulff, Ad., Kaufmann, Cigarrengeschäft en gros, Fa. **Adolf Wulff**, Lindenstr. 9, I
— Maximilian, Kgl. Bankbuchhalter, Louisenstraße 10, II
Wunder, Frder., geb. Zobel, Wittwe, Barfüßerstraße 11, I
Wunderlich, Ernst, Schneidermstr., Markt 18, II
Wunsch, Aug., Restaurateur, gr. Steinstr. 32a, s
Wurlitzer, Marie, geb. Hambsch, Hauptmanns-Wittwe, am Moritzkirchhofe 5, II
Wurm, Wilh., Handarb., Weidenplan 10, I
— Karl, Ober-Telegraphist, ⊙A, Königsstraße 37, III
— Henr., geb. Zschäge, Wittwe, Rentiere, Geiststraße 44, I
Wurmstich, Wilh., Böttchermstr., Pfännerh. 1, II E
— F. Herm., Böttchermstr., Spitze 20, I E
Wusterhausen, J. Karl, Restaurateur, Herrenstraße 11, p
Wuthmann, Wilh., Steueraufseher, Merseburger Chaussee 7a, I
Wuttke, Emilie, geb. Dittmann, Prof.-Wittwe, Schimmelg. 5b, I E

3.

Zabel, Ferd., Drechsler, kl. Ulrichsstr. 28, I
— Otto, Handarb., Steinweg 6, p
— Alb., Handarb., Zincks Garten 9, s
— Karl, Steinhauer, Spitze 33, II
— Alb., Zimmer- und Röhrmeister, Anstalt für irisch-römische und alle Arten Wannenbäder, am Mühlgraben 4, I E
— Bertha, geb. Urban, Zimmermeister-Wittwe, Mauerg. 7, p E
— Joh., geb. Bischleb, Wittwe, Unterberg 10, II
— Carol., geb. Müller, separ., Saalberg 4, p
Zach, Reinh., Zimmerm., kl. Schlamm 10, II
Zachäus, Karl, Droschkenkutscher, kl. Brauhausgasse 17, I
— Franz, Droschkenkutscher, kleine Brauhausgasse 17, I
— Karl, Handarb., kl. Schlamm 11, III
— Herm., Maurer, 2. Vereinsstr. 4, p
Zachariä, Agnes, geb. Beylich, Pastor-Wittwe, Thorstr. 8, p
Zacharias, Marie, geb. Staude, Rentiere, Franckestr. 3, p
Zache, Heinr., Braumeister, Unterberg 5, I
Zacher, E. Jul. A., Dr., Prof. an d. Universität, [illegible]4, gr. Ulrichsstr. 4, II, N. 2—3
— Conr., Dr., gr. Ulrichsstr. 4, II
— Alb., Schuhmacher, Ackerstr. 1, I
Zachger, Peter, Tischlermstr., kl. Schlamm 10, p
Zäper, Frdr. Ernst, Briefträger, kleiner Berlin 3, II
— Heinr., Postillon, Harz 9, s
Zahn, J. C. A., D., Domprediger, Giebichenstein, Burgstr. 22, E
— Wilh., Fleischermstr., Steinweg 1, p
— Robert, Oeconom, Fuhr- und Kohlengeschäft, Feldstr. 1, p E
— C. Herm., Packmstr., Landwehrstr. 15, Hg II
Zalter, Jul., Dienstm., Geiststr. 24, I
v. Zamory, Premier-Lieut. im 36. Inf.-Regt., Steinweg 33, I
Zander, Gust., Böttchermeister, Böttcherwaarenhandlung, gr. Klausstr. 12, p E
— Oscar, Büreau-Assist., Wilhelmsstr. 16, III
— Karl, Gärtner, Franckensplatz 1
— Gust. jun., Glaser, kl. Ulrichsstr. 8
— Ferd., Glasermstr., Landwehrstr. 11a
— Ludw., Handarb., Herrenstr. 11, I
— Heinr., Handarb., Steg 12, Hg I
— Wilh., Handarb., am Bauhofe 5, Hg III
— Karl, Handschuhmacher, am Stege 7, I
— Karl, sen., Hausbesitzer, große Ulrichsstraße 45, I E
— Karl, Kaufmann, Getreide- und Commissions-Geschäft, Fa. **C. Zander,** Comptoir kl. Klausstraße 12, E
— G. Ad., Kürschner u. Mützenmacher, Herrenstraße 2, I
— Wilh., Decorationsmaler, Atelier für Zimmerdecorationen, Niemeyerstr. 4, p E
— Karl, jun., Sattlermstr. und Wagenfabrikant, Fa. Zander & Sohn, gr. Ulrichsstr. 45, p
— Karl, Ziegeldecker, Harz 30, II
Zander, Karl, jun., Schiefer- u. Ziegeldeckermeister, Sophienstr. 1a, I E
— Concordia, geb. Dannenberger, Schloßberg 4, II
— Amalie, geb. Scharre, Gastwirths-Wittwe, Hospitalplatz 8, II
— Caroline, geb. Röthling, Wittwe, Harz 30
— Emilie, Näherin, kl. Ulrichsstr. 7, III
— Wilh., Näherin, neue Promenade 10, III
Zaubitzer, Karl, Zugführer, Blücherstr. 3
Zech, Karl, Handarb., Harz 32, I
Zedler, Karl, Tischler, Wuchererstr. 5
Zehler, Karl, Lehrer, gr. Ritterg. 10, II
Zehne, Aug., Brauer, Zapfenstr. 15b, I
— Wilh., Buchhalter, Taubeng. 13, II
— Charl., geb. Lehmann, Pastor-Wittwe, Leipzigerstr. 11, III
Zeidler, Karl, Malermeister und Firmaschreiber, Handel mit überseeischen Vögeln, Glauchaische Kirche 3, I
— Alb., Musikus, Oberglaucha 17, p E
— Johanne, geb. Herrmann, Wittwe, Weingärten 22, p
— Ernestine, geb. Tümmler, Wittwe, Oberglaucha 17, p
Zeiger, Aug., Handarb., Mühlweg 45, s
Zeinert, Ida, geb. Schumann, Näherin, Weingärten 26
Zeise, Herm., Seidenknopfmacher, kl. Steinstr. 4, I
— Marie, geb. Hasert, Wittwe, kl. Steinstr. 4
Zeising, Arnold, Heinrich & Comp., Bank- und Wechselgeschäft, Brüderstr. 17
Zeising, Karl, Rentier, Lindenstr. 11, p E
— Aug., Rentier, Königsstr. 40e, I
— Wilhelm, Registratur-Assistent, große Steinstraße 29, I
— Karl, Handarb., Liebenauerstr. 14, I
— Oscar, Banquier, Louisenstr. 3, I E, Comtoir u. Niederlage an d. Diemnitzer Chaussee, Berl.-Anh.-Bahn, Fa. **Oscar Zeising**
— Louise, geb. Pouch, Amtmanns-Wittwe, Luckengasse 16, I
— Joh., geb. Schönbrodt, verw. Ger.-Actuar, gr. Steinstr. 29, I
— Paul., geb. Schmidt, Rentiere, Taubeng. 17a
Zeißler, A., gb. Kutschmann, Wwe., Leipzigerstr. 80
Zeitheim, Const., Buchhalter, Zenkerg. 2, I
Zeiz, Gust. u. Ferd., Gebr., Kaufleute, Landesproducten-Geschäft, Fa. **Anton Zeiz,** gr. Ulrichsstr. 3, I E
— Emilie, geb. Kloß, Wittwe, gr. Ulrichsstr. 3, I
Zell, Henr., geb. Thiel, Wittwe, Eisen- u. Metallhandlung, Fa. Heinrich Zell, an der Zucker-Raffinerie 8, p I E
Zeller, Cäcilie, geb. v. Strombeck, Oberförster-Wittwe, gr. Steinstr. 60, II
— geb. v. Elsner, Prediger-Wittwe, am Geistthore 22, I
Zellmann, Joh. Valentin, Schaffner, Bahnhofsstraße 5b, s
Zenker, Karl, Weichensteller, gr. Märkerstr. 18, II
— Joh., geb. Mühling, Wittwe, alt. Markt 16, I
Zerfeld, Robert, Klempner, Karlstr. 15, s
Zesch, Aug., geb. v. Ziemietzka, Ober-Post-Secr.-Wittwe, Thorstr. 9, p
— Ida, geb. Klose, Steuerrath-Wwe., Wilhelmsstraße 9, III

Universitäts- und Landesbibliothek Sachsen-Anhalt
urn:nbn:de:gbv:3:3-62666/fragment/page=0178

Zeschmar, Moritz, Kohlenhändler, Geiststr. 24, p E
— Aug., unverehel., alte Promenade 24, III
— Rosette, geb. Hermsdorf, Wittwe, alte Promenade 24, III
Zeugner, Karl, Brauer, kl. Sandberg 11
— Ad., Briefträger, Sophienstr. 8, III
Zeuner, Otto, Commissionär, Töpferplan 2, I
— Adolf, Handarb., gr. Ritterg. 11, I
— Max, Kaufmann, KD70/71, Luckeng. 9, I
— Wilh., Musikus, Kapellenq. 8, III
— Wilh., Restaurateur und Droschkenbesitzer, gr. Steinstr. 47, I
— Karl, Schlosser, an der Zucker-Raffinerie 10, I
— Otto, Schriftsetzer, Steinweg 8, III
— A. A. Louis, pract. Wundarzt, KD70/71, Marktplatz 15, II
— Aug., geb. Gille, Wittwe, Steinweg 8
Zeuschold, Ferd., Kohlenhändler, Königsstr. 20b
Zeyß, Aug., Schneider, Pfännerhöhe 1, p
Zickel, Herm. jun., Pferdehändler, Fa. **Zickel & Sohn**, gr. Steinstr. 11, I
— Meyer, Pferdehändler, Fa. **Zickel & Sohn**, gr. Steinstr. 59, p E
Ziegenhirt, Alb., Kupferschmied, Gommerg. 2a, I
Zieger, Marie, geb. Fischer, Wittwe, Steinbocksgasse 5, p
Ziegler, Frdr., Gärtner, Weingärten 8, I
— Frdr., Handelsmann, Kellnerg. 7b, I
— Franz, Hausknecht, Spitze 7a, II
— Karl, Kaufmann, Vorsitzender der 2. Armen-Bezirks-Commission, gr. Märkerstr. 6, II
— Aug. Herm., Kaufmann, Fa. **Gebr. Ziegler**, Essenzen-, Rum- u. Liqueurfabrik, gr. Märkerstraße 26, II
— Gottl. Paul, Kaufmann, Fa. **Gebr. Ziegler**, gr. Märkerstr. 26, II
— Christ., Lohnkellner, Mittelstr. 4, I
— Karl, Schneider, Zapfenstr. 18, I
— Heinr., Schuhmachermstr., Kubg. 3, p
— Wilh., Stellmacher, kl. Brauhausg. 19, II
— Heinr., Zugführer, Blücherstr. 12, III
— Emilie, Louise u. Auguste, Geschw., gr. Märkerstr. 26, I
— Marie, unverehel., gr. Ritterg. 4, III
— Emilie, geb. Volkholz, Wittwe, gr. Märkerstraße 26, II E
— Aug., geb. Meyer, Wittwe, Hedwigstr. 1
Ziegner, Frdr., Bergmann, Breitestr. 39, Hg
— Alb., jun., Gelbgießer, gr. Ritterg. 9
Zieke, Frdr., Fabrikarb., Ludwigstr. 7, p E
Ziem, Amal., geb. Jänicke, Wittwe, am Stege 3, II
Ziemann, Rud., Rentier, Mühlweg 31, I
— Alb., Rentier, Mühlweg 13, I
— Ad. Chr., Posiconducteur, gr. Steinstr. 74, III
Zier, Rud., Kaufmann, Karlstr. 6, I
Ziermann, Eleon., geb. Laue, Wittwe, Schülershof 13, II
Ziervogel, Albr., Bergwerks-Director, Taubengasse 13, I
Ziese, Ant., Handarb., Lilieng. 11, II
Ziezler, G. Heinr., Kammmachermeister, Hanfsack 1, I
— Marie, geb. Gimborn, Wittwe, Handelsfrau, kl. Berlin 1
— Louise, Posamentier-, Woll- und Galanteriegeschäft, alter Markt 1
Zietlow, C. Aug. F., Postsecretär, Königsstraße 18, III
Zietzschmann, Rud., Procurist, große Steinstraße 19, p
Zille, Wilh., Handarb., gr. Berlin 14, Hg II
— Ferd., Maurer, Mühlgasse 4, p
— Alb., Schuhmachermeister, kleine Brauhausgasse 16, I
— Frdr., Schuhmachermeister, kleine Brauhausgasse 16, I
— Karl, Schuhmachermeister, große Klausstraße 11, III
— Ferd., Schuhmachermstr., Gartengasse 9, I
— Dor., geb. Rabitz, Wittwe, kl. Brauhausgasse 16, I E
Ziller, Karl, Dienstmann, EK66, Mittelstr. 13, II
Zilling, Chr., Hausmann, Königsstr. 41, s
Zimmer, Wilh., Stellmacher, KD70/71, Saalberg 5/6, II
Zimmermann, Frdr., Karl, Fleischermstr., kleine Ulrichsstr. 14, p E
— Gust., Handarb., Jägerplatz 2, s
— Frdr., Handarb., Lilieng. 1, II
— Phil., Handarb., Fleischerg. 33, II
— Karl W., Kaufmann, Landesproducten-Gesch. in Fa. **Jacobi & Zimmermann**, Niemeyerstraße 7, I, Privatwohnung Blücherstr. 9, I
— Rob., Kaufmann, Producten-, Commissions-, Speditions-, Mineralöl- u. Fettwaaren-Gesch., Agentur der Köln. Feuer- u. Hagelversf.-Gesellschaft, Fa. **Meissner & Zimmermann**, Leipzigerstr. 77, I E
— Frdr. Heinrich, Maschinenfabrikbesitzer, Fa. **F. Zimmermann & Comp.**, am Bahnhofe 9, I E
— Aug., Maurer, Bockshörner 5, I E
— Rud., Maurer, Deyboldsg. 1, p
— C. Otto, pens. Bahnbeamter, Schmeerstr. 2, III
— Adolf, Rentier, Leipzigerstr. 67, I
— J. Andr., Schlossermstr., Geiststr. 52, p E
— Andr., Tischlermstr., an der Halle 17, p E
— Ch., geb. Hoffmann, Rentiere, große Wallstraße 10, p E
— Carol., geb. Kleemann, Bergraths-Wittwe, Weidenplan 5, p
— Bertha, geb. Herrmann, Lehrer-Wittwe, Steg 11, II
— Frieder., geb. Schurig, Wittwe, Schulberg 7, II
— Friederike, geb. Thürmer, Wittwe, Gartengasse 4, III
— Caroline, geb. Schulze, Wittwe, Graseweg 24, II
Zincke, Dav., Kohlenhändler, am Moritzkirchhof 11, p E
— Eduard, Postschaffner, KD64, große Steinstraße 54, p
— Wilh., Schuhmachermstr., Unterplan 8, I
Zinke, Gottl., Getreidehdlr., Klausthorstr. 7, I
— Gottfr., Maurer, KD13/15, kleine Ulrichsstraße 17
— Henr., geb. Klitzschmüller, Saalberg 9, II
Zinneck, Henriette, geb. Koch, Krankenwärterin, Domplatz 4, p
Zinsly, Frdr., geb. Winkelmann, Bäcker-Wittwe, Saalberg 1, p E

Universitäts- und Landesbibliothek Sachsen-Anhalt
urn:nbn:de:gbv:3:3-62666/fragment/page=0179

Ziolkowsky, Jul., Schuhmacher, Zapfenstr. 16, p
Zipfel, Gust., Uhrmacher, Scharrng. 10, I
— Johanne, geb. Pflug, Wittwe, Scharrng. 10, I
Zipprich, Emil, Glaser, Luckeng. 11, p
Zobel, August, Strafanstalts-Aufseher, am Kirchthore 16
— Rud., Kunstgärtner, KD70/71, am Kirchthore 14a, p
— Frdr., Schuhmachermstr., Königsstr. 40e, s
Zöhler, Andreas, Droschkenkutscher, Barfüßerstraße 16, p
— F. Wilh., Wollen-, Baumwollen- und Posamentierwaaren-Handlung, Geiststr. 69, p E
Zöllich, Joh. Frdr., Former, Langeg. 5b
Zöllmer, Fr., Schornsteinfegermstr., DA1 EK66, kl. Schloßg. 8, I
Zöllner, Gust., Handarb., Lilieng. 12, p
— Franz, Handarb., Graseweg 2, I
— Karl, Seiler, Herrenstr. 2
— Wilh., Zeugschmied, Spiegelg. 8
— Karl, Zimmerm., Liebenauerstr. 5c
— Frieder., geb. Jaenecke, Wittwe, 4. Vereinsstraße 4
— Friederike, geb. Hermann, geschieden, Oberglaucha 27
— Wilh., geb. Doberitz, Wwe., Weingärten 18, p
— Christiane, geb. Biehlert, Wittwe, Herrenstraße 17, III
Zörn & Steinert, Speditions- u. Commissions-Geschäft, Magdeburgerstr. 43, Inhaber der Fa. Ed. Steinert
Zörn, Frdr. Wilh., Rentier, Königsstr. 30, I
Zörner, Frdr., Fabrikarbeiter, an der Zucker-Raffinerie 7
— Karl, Kürschner- und Mützenmachermstr., gr. Ulrichsstr. 48, p E
Zogbaum, Osc., Schlosser, Landwehrstr. 15, Hg p
— Frieder., geb. Thomas, Wittwe, gr. Ulrichsstraße 59, II
Zoltowski, Alb., Victualienhändler, Geiststr. 45
Zopf, Chr., Handarb., Spitze 2, II
Zorn, Karl, Handarb., Feldstr. 6, II
— Aug., Rentier, Königsstr. 38, p E
— Marie, geb. Roller, Obersteuercontrol.-Wittwe, Königsstr. 16, II
Zschäge, Gottl., Schuhmachermeister, Barfüßerstraße 14, Hg I
— Ed., Schuhmachermstr., Schuh- und Stiefellager, Schmeerstr. 24, I
Zschäpe, Ludw., Schenkwirth, Liebenauerstr. 9, p E
Zschege, Frdr. G., Rentier, Geiststr. 31, I E
Zschenge, Emilie, geb. Securius, Oberprediger-Wittwe, vor dem Steinthore 2, II
Zschiesing, Franz, Bäckermstr., Barfüßerstr. 11, p
— Karl, Colporteur, Martinsg. 13, p
Zuber, Joh., Kürschnermeister und Pelzwaarenhändler, gr. Ulrichsstr. 52, p, Privatwohnung kl. Sandberg 13
Zuckersiederei, Hallesche, Hospitalplatz 12/13
Zucker-Raffinerie (Neue Actien-), an der Zucker-Raffinerie 4
Züchner, Friedrich, Schuhmachermstr., Fleischergasse 33, p
Zumpe's Nachflgr., Tuchhandlung, Inhaber der Firma A. Gans, Marktplatz unter dem Rathhause
— Chr., geb. Eisenschmidt, Wittwe, Klausthorstraße 12, I
— Carol., geb. Hesse, Wittwe, Brüderstr. 14, II
Zwanzig, Karl, Handelsm., hinter d. Harze 7, p
— Karl, Schlosser, KD70/71, Graseweg 18, I
— Chr. Karl, Tischlermstr., Rannischestr. 18, p
— Bertha, unverehel., Lilieng. 4, I
— Helene, geb. Vogel, Wittwe, Karlsstr. 12, II
Zwanziger, F. W. Robert, Apotheker, alte Promenade 25, p
— Wilh., Getreidehändler, Spitze 2, p E
— Herm., Getreidehändler, am Hafen 2, p
— Dor., geb. Salzmann, Doctor-Wittwe, alte Promenade 25, I E
Zwarg, Friedrich, Drehorgelspieler, Weingärten 17, I
— Karl, Eisenbahnbeamter, kl. Ulrichsstr. 7, III
— Karl, Fleischermstr., Oberglaucha 34, p E
— Adolf, Former, Spitze 3, II
— Wilh., Handarb., Feldstr. 5, III
— Robert, Handarb., Oberglaucha 11, II
— Aug. L., Kaufmann, Colonialwaaren-, Producten-Geschäft en gros, kleine Ulrichsstraße 9, Comptoir im Hofe p, Eingang v. Mühlberge, in Fa. **Meyer & Zwarg**
— A. Otto, Kupferschmied, Hospitalplatz 10, p
— Wilh., Lohgerber, Gerberg. 6, I
— Ed., Schneider, Geiststr. 57, I
— Wilhelm, Schuhmachermeister, kleine Ulrichsstraße 34, II
— Ferd., Tischlermstr., Spitze 30, p
— Herm., Ziegeldecker, Saalberg 23, p
— Ernst, Ziegeldecker, Mittelwache 13, p
— Wilh., Ziegeldecker, kl. Ulrichsstr. 4, p
— Aug., Zimmerpolier, dessen Frau Hebamme, Hospitalplatz 10, I
— Frieder., geb. Schild, Wittwe, kleine Wallstraße 5, p E
— Amalie, geb. Engel, Wittwe, Saalberg 18, I
— M. Charl., geb. Genthe, Wittwe, am Hospitale 1, II
— Marie, geb. Naundorf, Wittwe, kl. Ulrichsstraße 7, III
— Erdmuthe, geb. Richter, Wittwe, Weing. 31
— Amalie, geb. Miethke, Wwe., Obergl. 12, I E
Zweck, Therese, unverehel., Kuttelpforte 1, IV
Zwencker, Christ., geb. Bauer, Wittwe, Kuttelhof 5
Zwickert, Frdr., Handelsmann, große Ulrichsstraße 22, I

Universitäts- und Landesbibliothek Sachsen-Anhalt
urn:nbn:de:gbv:3:3-62666/fragment/page=0180

Nachträge und Berichtigungen während des Druckes.

Ackermann, Friedrich, Zimmerm., Schulg. 2a nach Giebichenstein verzogen
Baudermann, geb. Morgenstern, Wittwe, nach Giebichenstein verzogen
Barth, Ed., Schneider, Unterberg 23
Bauch, Rosine, geb. Henze, Wittwe, Spitze 1, †
Baunach, Wilhelm., geb. Veit, Wittwe, Rathswerder 3a, †
Barmann, Heinr., Locomotivführer, Mötzlicher Weg 3, nach Buchau
Bensing, Hermann, Handarb., Ludwigsstr. 14
Bertram, Friedrich, Dienstm., kl. Schlamm 4, †
Beyling, Frdr., Rentier, Blücherstr. 7b, †
Bienau, Albert, Kaufm., Niemeyerstr. 4, v. 1. April Leipzigerstr. 52, Fa. **W. E. Schmidt.**
Blossfeld, Karl, Kaufm., Königsstr. 17, v. 1. April Marienstr. 2
Blume, Andreas, Droschenkutscher, Töpferpl. 9
Böttcher, Gottfr., Hospitalit, †
Böttger, Louis, Rentier, Königsstr. 2, nach Pausitz verzogen
Bohmeyer, H., Kaufm., Eisen- und Materialgeschäft in Fa. **Bohmeyer & Blume**, Magdeburgerstr. 43
Bormann, Stations-Assistent, nach Leipzig verz.
Bordörfer, Ernst, Privatmann, Mühlweg 27
Brode, Amalie, geb. Koch, Wittwe, inzwischen mit dem Schmied Franz Brauns verheirathet
Brohmer, Rendant, Karlsstr. 13 Eo
Cauße, Eugen, Kaufm., Bank-Commiss. und Lotterie-Geschäft, gr. Brauhausg. 31 II
Conradi, Emma, geb. Stephan, gr. Ulrichsstr. 55 †
Cesch, Paul, Kupferschmied, gr. Ulrichsstr. 11
Cunz, Franz, Pastor emerit., nach Osterweddingen verzogen
Dittler, Emilie, geb. Stange, Wwe., am Hosp. 1, †
Ehring, Karl, Tischler, nach Berlin verzogen
Ermisch, Caroline, geb. Ebert, Herrenstr. 20, jetzt verehel. Schaffner Hürse
Fischer, Wilhelmine, geb. Hecht, Wwe., jetzt verehel. Zimmermann Seibel
Franke, Ed. Franz, Schmiedemstr., 4 Vereinsstr. 6
Fritsch, Gottl., Handarb., Unterberg 20, †
Grbes, Chr., Rentier, Leipzigerstr. 8
Goebel, Wilh., Schmied, Barfüßerstr. 16, nach Lebendorf verzogen
Grohmann, A. E., Kaufm., Waaren-, Commiss.- und Agentur-Geschäft, Haupt-Agent der Schles. Feuer-Vers.-Gesellschaft in Breslau, der Allgem. Renten-, Capital- und Lebensvers.-Gesellschaft Teutonia in Leipzig und der allgemeinen Hagel-Vers.-Gesellschaft in Berlin, Steinweg 42.
Günther, Gottlieb, Schuhmacher, Restaurateur, Ludwigsstr. 9
Haas, Robert, Assistent, nach Eisenach verzogen
Haenert, Alb., Insp. der Arbeitsanstalt Ko4, gr. Steinstr. 34
Hauff, Rentier, Karlsstr. 21 Eo
Hartmann, Friedr., Steuer-Diätar, Harz 38, nach Berlin
Hartmann, Susanne, geb. Serbit, Wittwe, †
Hauch, Friedr, Haupt-Steueramts-Assistent, †
Heime, Theodor, Kaufm., Fa. **Theodor Heime**, Frankenstr. 1
Hempel, Franz Wilh., Registrator, Blücherstr. 6
Hender, Joh., Handelsm., Blücherstr. 5
Hennersdorf, Karl, Handarb., nach Passendorf verz.
Herbst, Bernh. Alb., Stellmacher, †
Höder, Christ., geb. Kutscher, Wwe., Bockshörner 9, †
Höhne, Wilh., Tischler, Taubeng. 14
v. Holly u. Ponientzitz, Maximilian Wilhelm, Stadt- und Polizeirath, Mühlweg 12, I
Jacob, Gottfr., Handarb., kl. Ulrichsstr. 7
Jänicke, Christ., Maurer, Fleischerg. 38, †
Imm, Theodor, Handarb., gr. Ulrichsstr. 11
Just, Karl, Bremser, Bahnhofsstr. 6, nach Leipzig verzogen
Kanzler, Bauunternehmer, Karlsstr. 14 Eo
Kauffeld, Friedrich, Weißwaaren-, Leinen- und Wäschefabrik, Leipzigerstr. 5
Keil, Ludwig, Fabrikarb., an d. Zucker-Raffinerie 7
Leißring, Friedr. Wilh., Geh. Rechnungsrath a. D., Schulberg 2, †
Lindner, Max, General-Agent der Vaterländischen Feuer- und Hagel-Vers.-Gesellschaft zu Elberfeld, Paradeplatz 6, Privatwohnung am Geisthor 6a, II
Ludwig, Ernst, Kaufm., gr. Wallstr. 1, Producten- und Commissions-Geschäft Fa. **Richter & Ludwig**, Niemeyerstr. 15
Meckel v. Hemsbach, Friedr., geb. v. Kleist, verw. Geheimräthin, gr. Berlin 14, †
Metzner, August, Stellmacher, Martinsg. 17
Möbius, Karl Friedr., Maurer, Saalberg 20, nach Passendorf verzogen
Müller, Adolph, Ober-Postsecretair, Wörmlitzerstraße 12., nach Königsberg verzogen
Neumann, Friedr. Wilh., Werkmeister, nach Nordhausen verzogen
Otto, Friedr., Rentier, Wörmlitzerstr. 16
Paul, Alb., Handarbeiter, Herrenstr. 16, nach Gerbstädt verzogen
Petzold, Karl, Kofferträger, kl. Sandberg 21
Rauchfuß, W., Brauereibesitzer, kl. Brauhausgasse 22/23 Eo
Rese, Johanne, geb. Kunze, Wittwe, Geiststr. 35, nach Eisleben verzogen
Sachse, Wilh., Brauer, Merseb. Chaussee 13
Sadewasser, Julius, Schmied, 4. Vereinsstr. 8
Schmelzer, Karl, Zimmermann, Harzgasse 8, †
Schmidt, Franz, Privatmann, kl. Sandberg 20, nach Gera verzogen
Schmidt, Heinr. Daniel, Schuhmacher, kleine Ulrichsstr. 33, †

Universitäts- und Landesbibliothek Sachsen-Anhalt
urn:nbn:de:gbv:3:3-62666/fragment/page=0181

Schönfelder, Gottl., Handarbeiter, an der Zucker-Raffinerie 7
Schwarz, Rosine, geb. Leopold, Wittwe, Weingärten 11, †
Solfrian, Pauline, geb. Thoemsgen, Wittwe, Schülershof 14, †
Sommer, Wittwe, geb. Nöselt, Schulberg 8, jetzt verehel. Gutsbesitzer Brauer
Steinbrecher & Jasper, Tabak- und Cigarren-Geschäft, Marktplatz 1
Stich, Charlotte geb. Schieferdecker, Wittwe, an der Schwemme 3, †
Viereck, Karl, Restaurateur, Geiststraße 50, nach Hamburg verzogen
Wächtler, Sophie, geb. Schmelzer, Wittwe, Schützengasse 20, †
Wilke, Friedr., geb. Knaust, Wittwe, Rathhausgasse 7
Zwarg, Amalie, geb. Engel, Wittwe, Saalberg 18, †

Universitäts- und Landesbibliothek Sachsen-Anhalt
urn:nbn:de:gbv:3:3-62666/fragment/page=0182

Zweiter Nachweis.

Angabe jedes einzelnen Hauses mit seinen Bewohnern, nach alphabetischer Straßenbezeichnung und den laufenden polizeilichen Hausnummern geordnet, sowie der Querstraßen, welche eine jede Straße begrenzen oder durchschneiden.

„E" bedeutet „Eigenthümer." Derselbe ist auch gewöhnlich dann angegeben, wenn er nicht in dem aufgeführten Hause wohnt, und hat in diesem Falle die Bezeichnung „Eo." Die Wohnung desselben ist in dem ersten Nachweise zu finden. — Die Abkürzung „w. St." bedeutet „wüste Stätte."

Ackerstraße.

An der Dessauerstrasse.
1 Erzinger, O.-B.-Amts-Diätar
Geilert, Wittwe
Hüttenrauch, Restaurat.
Kemvin, Schaffner
Kittelmann, Bauunternehmer E
Krist, Schmied
Kupfer, Handarb.
Lange, Handarb.
Matschke, Handarb.
Pfeiffer, Handarb.
Richardt, Droschkenk.
Schubert, Handarb.
Zahn, Schuhm.
2 Bruder, Fuhrherr E
Dohndorf, Fabrikarb.
Matte, Fabrikarb.
Werner, Wittwe
3 der Judengemeinde geh.
Heinrich, Schuhm.
4 Baumbach, Wittwe
Gohres, Fabrikarb.
Hoides, Sattler
Menz, Schlosser E
Schütze, Fabrikarb.
5 Föhre, Maurerm. Eo
6 u. 7 Kittelmann, Bauunternehmer Eo

Advocatenweg.

V. d. Geist- u. Kirchthor.
1 Köstlin, Professor E
Pehnert, Zimmerm.
2 Buschmann, Bauunternehmer E
Stahl, Maurer

Albrechtstraße.

Zwischen Harz 21 u. 22.
Vacat.

Ankergasse.

An d. Klausthorstr. 12.
1 zu Klausthorstr. 12.
Frosch, Executor
Knöchel, Topfhdlr.
Krimmer, Rentier Eo
Rein, Productenhdlr.
2 Kgl. Haupt-Steueramt.
Alberti, Steuerrath
Reimann, Amtsdiener
3 Böttger, Mäkler
Mertin, Hofmeister
v. Mosch, Major a. D.
Westpfahl, Posthalter E

Augustastraße.

Zw. Martinsgasse 7 u. 8.
1 Benner, Schmied
Hoffmann, Packmeister
Knitter, Locomotivführ.
Reinicke, Fabrikarb.
Schindler, Secretair d. Standesamtes
Schulze, verehel. E
Weitz, Schaffner
2 Thieme, Restaurat. E

Baderei (An der).

1 an der Herrenstr. 21.
1 Preßler, Stärkefabr. Eo
Tschöpe, Handarb.
2 Preßler, Eo
3 Angermann, Handarb. E
Herre, Maurer
Pfennigsdorf, Maurer
Prautzsch, Wittwe
4 Bauer, Weichensteller
Glock, Stellmacher
Hildebrand, Wittwe E
Hildebrand, Lohgerberm.
Riemer, Hallore
4 an der Herrenstr.

Bäckergasse.

1 am Saalberg.
1 Dietrich, Böttcher
Golsch, Handelsm.
Hopfeld, Fuhrherr
Kränkel, Handarb.
Naumann, Rentier E
Scherf, Schuhm.
Simbt, Tischler
Streckroth, Handarb.
Wilde, Handelsm.
Wipplinger, Handelsm.
2 Baustelle, Keller Eo
3 Keller, Kohlenhdlr. E
Matthe, Fabrikarb.
Müller, Tischler
4 Deike, Zimmerm. E
Fiedler, separ.
Frommann, Bahnarb.
Grey, Zimmerm.
Götschel, Wittwe
Kalze, Handarb.
Möbius, Maurer
Schaffernicht, Handarb.
Seidler, Zimmerm.
Vandewe, Maurer
Winkler, Handarb.
5 Flentge, Wittwe
Lehmann, Stellmacher
Pabst, Müller E
Schulze, unverehel.
Stemmler, Handarb.
Stiefel, Handelsm.
Stühler, Schuhm.
6 Hagenbüchner, Wittwe
Hamann, Handarb.
Keller, Dachdecker E
Püchel, Wittwe
Seidewitz, Handarb.
Thieme, separ.
7 Grohmann, Wittwe E
Keil, Stärkefabrik.
Schulze, Torffabrik.
8 Ebert, Handarb.
Gaumitz, Wittwe
Hoffmann, Zimmerm.
Richter, Wittwe E
9 Busse, separ.
Dehne, Wittwe
Haring, Handarb.
Hentschel, Wittwe
Hübner, Böttcher E
Lange, Fabrikarb.
Querg, Fabrikarb.
10 Barth, Fuhrherr
Häbicke, Wittwe E
Keller, Wittwe
Kiefer, Schneider
Nitzer, Maurer
10 am Unterplan.

Bärgasse.

1 am Marktplatz 15.
1 — 3 Klepzig, Seiler
Rogozinsky, Handelsm.
Sparig, Polizei-Comm.
Vollhardt, Postsecret.
Wiedero, Kaufm. E
4 Feller, Apotheker E
5 gehört zu Hallgasse 6
6 Hering, Wittwe E
Schulze, Aufwärterin
Seifert, Tischler
7 Gundermann, Handarb.
Major, Handarb.
Oemisch, Schlosser E
Schmidt, Schlosser
8 Ahrens, Schuhm.
Gänckler, Steueraufs.
Mädicke, Bandagist
Müller, Wittwe
Quittenbaum, Gastw. E
Schröder, Schuhm.
Trothe, Schlosser
Walther, Fabrikarb.
9 Blume, Schneider
Hartmann, Schuhm.
Hartmann, Sattler
Höhle, Handarb.
Leponteur, Drechsler
Müller, Gastwirth E
Preller, W., Tischler
Steineck, Invalide
Voigt, Wittwe
10 Friedrich, Delicatessenhändler E
Schindler, Diätar
Semmler, Handelsm.
11 Fiensch, Handelsm. E
12 Römer, Rentier
Runckewitz, Wittwe E
12 am Marktplatz.

Bahnhof (Am).

V. d. Leipziger Thor.
1 Apitzsch, Bahnmstr.
Eck, Assistent
Minnder, Weichensteller
Parnicke, Portier
Pfeiffer, Assistent

Redslob, Mater.-Verw.
Regen, Assistent
Schultze, Inspector
Schulze, Wittwe
Steinbeiß, Portier
Wache, Assistent
Weiß, Assistent
Wilde, Eilgut-Exped.
2 Reusing, Abth.-Baum.
3 D. Abbruch eingegangen
4 Empfangsgeb. d. Magdb. u. Thür.-Eisenbahn
Böge, Bahnmeister
Bormann, Stat.-Assist.
Deistel, Assistent
Georgi, Wagenmeister
Grebin, Restaurat.
Gutzki, Inspector
Kießling, Einnehmer
Leidholdt, Ob.-Bahnh.-Inspector
Reinicke, Güter-Exped.
Schulze, Portier
Simon, Assistent
5 Thür.-Eisenbahn geb.
Arnold, Werkführer
Dockhorn, Billet-Exped.
Kirchhof, Bahnmeister
Sernau, Gepäck-Exped.
Siegel, Portier
6 Schmidt, Fabrikant E
7 Hellmuth, Werkführer
Weise & Monski, Fabrikant Eo
8 Bienstock, Zimmerm.
Blumenau, Wittwe
Brömme, Kaufm.
Eberhardt, Wittwe
Förster, Former
Görn, Former
Held, Kaufmann
Henschler, Restaurat.
König, Former
Kühn, Former
Martin, Kaufm.
Martin, Wittwe
Mast I, Former
Mast II, Former
Neumann, Feuermann
Pfeiffer, Former
Pabst, Former
Seifarth, Former
Strubell, Techniker
Zimmermann, Fabrikbesitzer Eo
9 Agricola, Sattler
Ansin, Werkführer
Geyer, Kaufmann
Kupfernagel, Werkführer
Leiter, Portier
Pollack, Werkführer
Schäfer, Werkführer
Stengel, Aufseher
Wolff, Kutscher
Zimmermann, Fabrikant E

Bahnhofsstraße.

Am Königsplatz.

1 Albrecht, Zugführer E
Bökelmann, Handarb.
Hoffmann, Tanzlehrer
Noack, Postschaffner
2 Bernigau, Lehrer
Falke, Postbeamter
Nebelung, Ger.-Refer.
Pieglowsky, Klempner
Poppe, Rentiere E
3 Bomke, Bauuntern. E
Fitzler, Handarb.
Fulda, Wittwe
Hotze, Versich. Beamter
Kühne, Schmied
Lange, Posteonducteur
Muiche, Zimmermann
Rommel, Schaffner
Thiele, Bahnarb.
Thomas, Bremser
Wackermann, Wittwe
4 Leban, Oberlehrer E
5a Dietrich, Handelsm.
Linse, Locomotivführer
Seidler, Schlosser E
5b Hellmuth, Rentiere
Knop, Rentiere
Reise, Hausmann
Reußner, Kaufm. E
Weiße, Fabrikant
Zellmann, Schaffner
6 Brimmer, Kofferträger
Gareiß, Handelsmann
Günther, Zimmermann
Just, Bremser
Scheiding, Postschaffner
Teichmann, Strdehdlr. E
7 Biertümpfel, Kaufm.
Kaltwasser, Mühlenbaumeister
Schladitz, Zimmermstr. E
Schrader, Amtmann
8 Banisch, Hofmeister
Bennung, Schaffner a. D.
Bollmann, Kaufm.
Buseliß, Hebamme Eo
Große, Tischler
Knebel, Handarb.
Koch, unverehel.
Krabs, Rentier
Krahmer, Bodenmeister
Langrock, Kofferträger
Wendel, Restaurat.
9 Fuß, Rentier
Kade, Rentier
Rubel, unverehel. E
10 Gubsch, Stellmacher
Hildenhagen, Kaufm.
Nöppel, Lackirer
Otto, Versich.-Beamt.
Schäfer, Fleischer E
Schildner, Wittwe
11 Amthor, Viehtreiber
Aue, Dr., Lehrer
Dusolle, Victualienhdlr.
Günther, Dienstmann
Häveder, Diätar
Kersten, Zimmerm.
Lachmann, Chausseegeld-Pächter E
Müller, Dienstmann
Richter, Weichensteller
Rost, Privatmann
Sachse, Rentier
Schade, Schlosser
Seifert, Schuhmacher
12 Leisegang, Kaufm.
Liebs, Commissionär E
Löbel, Wittwe
Schrumpf, Bremser
Schulz, Wittwe
13 Geschke, Victualienhdl.
Götze, Obertelegraphist
Kind, Kaufmann
Otto, Oeconom
Schwartz, Zeichenl. E

Barfüßerstraße.

1 an d. gr. Steinstr. 7.
1 Anton, Buchhdlr. Eo
Eckstein, Buchbinder
Hahn, Geschw.
Eder, Klempner
2 Franke, Wittwe
Pfautsch, Conditor Eo
Schmidt, Rechn.-Rath
3 zu gr. Ulrichsstr. 59
Eckardt, Buchdrucker
Heckert's Erben Eo
Stoltze, Schneider
4 Potzelt, Mechanikus E
5 zu gr. Ulrichsstr. 58
Ertel, Klempner Eo
Meißner, Restaurat.
Schmidt, Wittwe
Teuscher Schneider
5a Keferstein'sche Papierhandlung
Lüdicke, Dr. med. Eo
6 Herrmann, Buchhändler
Kitzing, Leihbibliothekar
Kitzing, Wittwe
Lüdicke, Dr. med. E
Mitlacher, Geschw.
Wolff'sche Leihbibliothek
7 Beck, Handarb.
Förster, Kaufmann
Gröbel, Schneider
Grundmann, Rentiere
Ilgen, Kanzleirath
Meyer, Wittwe
Peißker, Fabrikant E
Rudloff, Rentiere,
Seeburg, Protocollführ.
Stutzbach, Handarb.
8 Dalchow, Kaufm., Agent
Horn, Wittwe E
Müller, Dr. phil.
Vogel, Schneider
9 Hellwig, Rentier E
Hellwig, Bandagist
Voigt, Particulier
10 Hartmann, Kaufm.
Heynemann, Kaufm.
Keil, Professor
Koch, Maurer
Pfaff, Wittwe
Wiedemann, Instrtm. E
10 u. 11 a. d. Schulgasse.
11 Berger, Handarb.
Kleemann, Schuhm.
Piglowsky, Gardinenst.
Schumann, Wittwe
Schwarz, Wittwe
Schweder, Schuhm.
Sommer, Agent E
Wolter, Wittwe
Wunder, Wittwe
Zschiesing, Bäcker
12 Ganzauge, Nadler
Heinrichshofen, Glaser E
Reichardt, Buchhdlr.
Schober, Wittwe
13 Göbel, Instrmtm. E
Hänschel, Wittwe
14 Ackermann, Professor
Mühlmann'sche Buchhd.
Mühlmann, Wittwe E
v. Münchhausen, Fräul.
Rausch, Wittwe
Schauptner, Stuhlfl.
v. d. Schulenburg, Comt.
Thon, Schneider
Voigt, Tischler
Zschäge, Schuhm.
15 Feustel, Handarb.
Meisch, Wittwe
Pflug, Kaufm.
Riepel, Wittwe
Riese, Wittwe
Schreiber, Reitlehrer E
Städel, Handarb.
16 Gautzsch, Schuhm.
Göbel, Schmied
Kaselitz, Fräulein
Schwabe, Buchhdlr.
Sinner, Dienstmann
Weber, Maler E
Zöhler, Droschkenkutsch.
17 Gericke, Kaufm.
Köppe, Dienstmann
Richter, Stadtrath E
18 Jacob, Kaufm.
Laborde, unverehel. E
Weber, Actuar
19 Gödecke, Wittwe E
Gödecke, Dr. med.
19 an der gr. Steinstr.

Bauhof (Am).

1 an der gr. Brauhausgasse 1.
1 Gubsch, Stellm. E
Helbing, Schmied
Hinkeldein, Schaffner
Köhler, Viehhdlr.

Universitäts- und Landesbibliothek Sachsen-Anhalt
urn:nbn:de:gbv:3:3-62666/fragment/page=0184

Mädicke, Maurer.
Schieferdecker, Polizeis.
2 Städtische Volksschule
3 Förster, Leitungsaufseh.
Klinkhardt & Schreiber, Kaufleute Eo
Kluge, Kaufm.
Schellenberg, Holzbildh.
4 Franke, Schuhm.
Gobrian, Wittwe
Längrich, Glaser E
Martini, unverehel.
Röhm, Tischler
Städel, Handarb.
5 Clemens, Wittwe
Deparade, Schuhm.
Eberhardt, Packmeister
Grenzendorf, Buchdr.
Herzau, Stiefelfabr. Eo
Herzau, Geschäftsführer
Herzau, Buchhalter
Hühn, Assistent
Lauterbach, Handarb.
Rentzsch, Maler
Sauerwein, Sattler
Schreiber, Wittwe
Schwarz, Schneider
Sickert, Schuhm.
Wirth, Wittwe
Zander, Handarb.
5 an der gr. Brauhausg.

Bechershof.

1 am Marktplatz 4.
1 zu Markt 4
2 zu Schmeerstr. 44.
3 Niederlage
4 zu Schmeerstr. 42.
5 Becker, Wittwe
Lüderitz, Wittwe Eo
Lüderitz, Lederhdlr.
5 an der Schmeerstrasse.
6 Polascheck, sen., Pfannenschmied E
Polascheck, jun., Pfannenschmied
Selle, Getreidehdlr.
Viehweg, Handschuhm.
Werner, Handarb.
7 Beerholdt, Kaufm. Eo
Mädicke, Schneider
8 Forger, Schuhm E
9 Beerholdt, Kaufm. E
10 Kern, Maschinist
Längner, Stellmacher
Riedel, Pol.-Wachtmstr.
Schober, Schuhm. E
11 Baltz, Bäcker E
Lindner, Wittwe
12 zu Marktplatz 7
Drischmann, Steindruck.
Föse, Hausbesitzer E
Hartmann, Gärtner
12 am Marktplatz.

Beesenerstraße.

vacat.

Berggasse.

1 an d. kl. Ulrichsstr. 16.
1 Besser, Gelbgießer
Fischer, Schlosser
Kiesche, Schuhm.
Leander, Schuhm.
Raspe, Schneider
Reif, Rentier E
Schiergott, Restaurat.
Schneider, Schuhm.
2 Großpitsch, Wittwe
Laage, Kaufmann E
Maxdor, Schneider
Pfeiffer, Locomotivführ.
Rödel, Schneider
Salzer, Wittwe
Wagner, Maurer
Winkler, Lehrer
3 Augustin, Gerichtsbote
Bergfeld, Schneider
Bloßfeld, jun., Böttcher E
Eckstein, Buchbinder
Holzhausen, Instrumtm.
Ilschner, Restaurat.
Steudener, Dr. med.
Steudener, Wittwe
Teutschbein, Rentier
4 Fischer, Schuhm.
Füller, Wittwe
Hausenberg, Wittwe
Lemmer, Schneider
Priese, Wittwe
Rümpler, Schneider E
Schumann, Kesselschm.
Trillhaase, Schneider
5 der Universität gehörig
Eckleben, Pedell
Klautsch, Inspector

Berlin, großer.

1 an d. gr. Märkerstr. 13.
1 Frenkel, Kaufm. E
2 Stachelroth, Glaser E
3 Bischoff, Schriftf. E
Kanzleben, Wittwe
Winkler, Packmeister
4 Heiligstedt, Dr. phil.
Müller, unverehel.
Stachelroth, unverehel
Thormann, unverehel. E
5 Ritter, Drechsler E
6 Synagoge
7 der jüd. Gemeinde gehör
Lewandowsky, Cantor
8 Kegel, unverehel.
Nippolt, Reitlehrer E
9 Friedel, Sal.-K.-Rend.
Grotjan, Wittwe
Ochse, Lehrer
Riemschneider, Mechan. E
Schaal, Näherin
Scharr, Kanzleirath
9 u. 10 a d. gr. Brauhausg.
10 Cornelius, Dr. phil.
v. Madai, Oberstl. a. D.
Polster, Kaufmann E
Schurig, Zimmerm.
11 Bartels, Rentiere
Kuhlow, Kaufm.
Silberberg, Wittwe
Thamhayn, Wundarzt E
12 Cuno, Lehrerin
Eydner, Wittwe
v. Gauvain, Kreis-Ger.-Rath a. D.
Hardt, unverehel.
Hoffmann, O.-Sch. a. D.
Moritz, Salzsieder
Pernice, Wittwe E
13 Biermann, Kaufm. E
Dübner, unverehel.
Hedler, Kaufmann
Körner, Juwelier
Körner, Rentier
Täufert, Dr. med.
14 b'Alton, Fräulein
v. Borcke, Baronin
Cunz, Pastor emer.
Horn, Handarb.
Kraft, Geschwister
Leonhardt, Zimmerm.
Leonhardt, Wittwe
Meckelv. Hemsbach, verw. Geheim-Räthin E
Nagel, Wittwe
Rauf, Handarb.
Röber, Wittwe
Weyhe, Wittwe
Zille, Bahnarb.
15 Axt, Wittwe
Bach, Fräulein
Brendel, Victualienhdlr
Eugling, Lehrerin
Fürstenberg, Wittwe
Hagemeier, unverehel.
Heidrich, Schmied
Strien, Wittwe
Wolf, Wittwe E
16a Giehm, Aufseher
Göner, Tischler
Hagedorn, Tischler
Matuschke, Schmied
Peter, Schuhm.
Richter, Wittwe E
Schulze, Wittwe
16b Crystall, Lehrerin
Fink, Plätterin
Mollnau, Schlosser E
Schneider, Wittwe
Trolle, Hauptamts-Ass.
Voigt, Wittwe
17 Deißner, Kaufmann in Cöthen Eo
Kirchhoff, Steueraufseher
Lange, Seidenknopfm.
18 Delbrück, Wittwe
Kästner, Corsettfabr.
Kramer, Kaufm.
Kunze, Dr. med. E
Wolff, Hausmann

Berlin, kleiner.

An d. gr. Märkerstr. 11.
1 Böthe, Bremser
Bruno, Handarb.
Förster, Tischler
Hanke, Müller
Heine, Schneider
Hochmuth, Handarb.
Kuntze, Arbeiterin
Muth, Kupferschmied
Noth, Lehrerin
Rudolf, Handarb.
Schröder, Handarb.
Schütz, Händlerin
Tiefstrunk, Dr. med. E
2 Cramer, Braumeister
Rauchfuß, Brauereibes. E
3 Hildenhagen, Stadtr. E
Krüger, Wittwe
Quinque, Postbeamter
Schatzmayr, Frau Doct.
Zäper, Postbeamter

Berlinerstraße.

vor dem Steinthor.
1 Turnhalle
Reuter, Turnlehrer
2 Friedhof
Engel, Arbeiter
Richter, Friedhofsaufseh.
3 Hennicke, Lackirer
Lindner, Wagenfabr. Eo
4 Puddlings-, Hammer- und Walzwerk von Spatz & Danneel Eo
5 Lippert, Fabrikant Eo
6 Buschmann, Bauunternehmer Eo

Blücherstraße.

An der Königsstr. 35.
1 Bonstedt, Gebr., Kaufl. E
Credner, G. O.-B.-R. a. D
2 Sichler, Fabrikant E
Stutzer, Schneiderin
Ulrich, Rentier
Venediger, Schriftf.
Welcker, Kreisger.-Secr.
3 Bennighof, Bremser
Deege, Handarb.
Fuchs, Schmied
Löber, Locomotivführer
Michaelis, Wittwe E
Zaubitzer, Zugführer
4 geh zur Niemeyerstr. 6
5 Böhland, Schaffner
Engelmann, Fabrikarb.
Hoffmann, Oberschaffn.
Küster, Packmeister
Martini, Schneider E
Puls, Wagenschieber
6 Berner, Maurermeister
Elste, Handarb.
Metz, Schlosser
Reußner, Kaufm. Eo

Universitäts- und Landesbibliothek Sachsen-Anhalt
urn:nbn:de:gbv:3:3-62666/fragment/page=0185

Schaaf, Wittwe
Schmidt, Handarb.
Stock, Schuhm.
Tänzer, Tapezierer
Weise, Stellmacher
7a Emicke, Rentier
Jöstel, Weichensteller
Poppe, Zimmermstr. E
Schultze, Kaufmann
7b Beyling, Rentier
Gneist, Gutsbesitzer
Hänert, Kaufmann Eo
Patzsch, Kofferträger
8 Beeck, Dr. med. E
9 Barthels, Maschinenfüh.
Biermann, Bahnarb.
Erlecke, Zimmermann
Gentsch, Lehrer
Harnisch, Kofferträger
Herrmann, Masch.-Füh.
Kühne, separ. E
Martin, Postschaffner
Sonnenberger, Kutscher
Stolle, Assistent
Vester, Telegr.-Bote
Zimmermann, Kaufm.
10 Ebert, Kaufmann E
Graf, Obertelegraphist
Lindenhahn, Stellm.
Merkert, Controleur
11 Baustelle, Helm Eo
12 Fiedler, Kaufmann E
Lignitz, Wittwe
Kramer, Wittwe
Reineck, Wittwe
Ziegler, Zugführer

Bockshörner.

1 am Kirchthor 24.
1a Schneider, unverehel. E
1b Schröder, Schuhm. E
2 Treff, Wittwe E
3 Berger, Zimmermann
Dietrich, Wittwe
Fritsche, Schmied
Herbst, Agent
Jordan, Handelsm.
Quellmalz, Schuhm.
Rendel, Pol.-Serg.
Schönfeld, Wittwe
Schröder, Fuhrm. E
Schröder, Schlosser
Stange, Kutscher
4 Friedrich, Handarb.
Geist, Handarb.
Kaßler, Handarb.
Kreye, Zimmermstr. Eo
Müller, Droschkenk.
Treubler, Tischler
5 Rüdiger, Kesselschmied
Stemmler, Handarb.
Zimmermann, Maurer E
6 Blume, Wittwe
Götter, Handarb.
Schondorf, Fabrikarb.
Wege, Zimmerm. E
7 Brambeer, Handelsm.
Hannemann, Maurer
Krähnert, Wittwe
Taubert, Wittwe E
8 Aßmann, Wittwe
Bäumler, Wittwe
Fischer, Gärtner E
Hambusch, Wittwe
Kleemann, Wittwe
Wolff, Handarb.
9 Halle, Wittwe E
Höder, Wittwe
Kohlmann, Handarb.
Mehl, Zimmermann
Puppe, unverehel.
Simroth, Hgndarb.
Stange, Agent
10 Bernhardt, Handarb.
Buchholz, Färber
Busch, Wittwe
Dewitz, Schuhm.
Gorges, Handarb.
Knittel, Schneider
Kohlhardt, Vict.-Hdlr. E
Kupfernagel, Handarb.
Mädler, Fabrikarb.
Metz, Aufseher
Möbius, Fabrikarb.
Petzke, Wittwe
Pfund, Tischler
Pommer, Schlosser
Schreiber, Handarb.
Schoeley, Handarb.
Schubert, Handarb.
Süße, Handarb.
Teichmann, Aufseher
Voigt, Wittwe
10 a. d. Breitenstr.

Bölbergasse.

1 a. d. gr. Ulrichsstr. 19.
1 Böge, Näherin
Dintel, Handarb.
Dönitz, Bäcker
Ehrlich, Zimmerm.
Gericke, Wittwe
Goldhorn, Dienstm.
Heinrich, Tischler
Kuhnt, Zimmerm.
Raue, Schneiderin
Rosche, Schuhmacher
Seifarth, Zimmerm.
Stoye, Wittwe
Volkmar's Erben Eo
Weidenhammer, Tischler
2 zu kl. Ulrichsstr. 27.
Schoch, Oekonom Eo
2 u. 3 a. d. kl. Ulrichsstr.
3 zu kl. Ulrichsstr. 26
Görges, Gerichtsbote
Hirsch, Rentier
Leuscher, Wittwe
Nagel, unverehel.
Püschel, Schuhm.
Reichert, Wittwe
Schwarz, Handelsmann
Weise, Torffabrikant Eo
4 zu gr. Ulrichsstr. 20
Fritzsche, Kaufm. Eo
Geist, Tapezierer
Kohlemann, Handarb.
4 a. d. gr. Ulrichsstr. 20.

Böllberger Weg.

1 Pfund, Brauer
Pietzsch, Controleur
Schrader, Wittwe
Schräpler, Zimmermeister E
2 Lissack, Schlosser
Spatzier, Oekonom E
3 Bandermann, Handarb.
Christian, Maurer
Herling, Handarb.
Herrmann, Fuhrherr
Köppchen, Handarb.
Mohr's Erben Eo
Schaffernicht, Handarb.
Spengler, Maurer
Thieme, Fuhrherr
Weber, Handarb.
4 Huhn, Handarb.
Natho's Erben Eo
5 Knöchel, Schiffer
Kohl, Schneider
Mittelsdorf, Handarb.
Mitsching, Müller
Schaumburg, Schmied
Scherf, Handarb. E
Werner, Handarb.
5a Mitsching, Maurer Eo
6 Albrecht, Handarb.
Bauer, Handarb.
Braune, Handarb.
Fückel, Handarb.
Hauer, Müller
Hempel, Handarb.
Hildebrand, Mühlenbesitzer Eo
Kalze, Handarb.
Rappsilber, Ziegeldecker.
Roemer, Handarb.
Rudolf, Handarb.
Wetzestein, Handarb.
7 Hoffmann, Fischer E
7a Hoffmann, Fischer Eo
8 Schulze, R. und P., Brauereibesitzer E.
9 Gruber, Brauer
Kohl, Bierverleger
Rißmann, Portier
Schulze, Gebr., Eo
10 Eisentrautu. Hampke, Eo
Minner, Buchhalter
Strich, Ziegelmstr.
11 Zuckerfied.-Comp. Eo
Hänschel, Inspector
Ohms, Verwalter
12 Altmann, Obertelegr.
Bergner, Telegraphist
Dietlein, Rentiere
Döbel, Kaufmann E
Döbel, Seiler
Hartmann, Buchdrucker
Heinemann, Gelbgießer
13 Eckardt, Gärtner
Rauchfuß, Brauereibesitzer Eo
Stumptner, Braumstr.

Brauhausgasse, gr.

1 am Bauhof.
1 Dreyhaupt, Stuhlm. E
Herker, Wittwe
Krahmer, Wittwe
Naumann, Wittwe
Scharf, Bremser
Tintel, Locomotivführer
2 Angermann, Schmied
Cramer, Wittwe
Jagelle, Schuhmacher
Querfurt, Korbmacher
Quick, Schuhm.
Rebuschieß, Kaufm. E
Rechtenbach, Wittwe
Rehfeld, Handarb.
Riedel, Buchhalter
3 Adam, Wittwe
Ferenz, Fabrikarb.
Fiedler, Wittwe E
Hellge, Handarb.
Hempel, Handarb.
Köhler, Handarb.
Meerbothe, Bahnarb.
4 Barth, Kaufmann
Göricke, Kaufmann
Schreiber, Kaufmann E
5 Rauchfuß, Brauereib. Eo
6 u. 7 Rauchfuß, Brauereibesitzer Eo
8 Rauchfuß, Brauereib. E
9 Landmann, Bildh. E
Maye, Wittwe
Renz, Handarb.
Schmidt, Wittwe
10 Dönitz, Stellmacher
Eckhardt, Kammmacher
Hennicke, Handarb.
Lehmann, Schreiber
Lehmann, Händlerin E
Richter, Wittwe
11 Brünner, K., Hdarb.
Sachße, Wittwe Eo
Troll, Postpacketträger
12 Sachße, Wittwe E
13 u. 14 Neße, Restaur.
Rocco, Univ.-Tanzl. E
15 Döbler, Fleischer E
Frischbier, Postschaffner
Leißring, Postschaffner
Rose, Factor
Rose, Schneiderin
Tießler, Lehrer
16 La Barre, Wittwe
Dittler, Kaufmann
Gille, Hebamme
Günsch, Kaufmann E
Huth, verehel.

Universitäts- und Landesbibliothek Sachsen-Anhalt
urn:nbn:de:gbv:3:3-62666/fragment/page=0186

Julitz, Steinhauer
Lange, Wittwe
Müller, Bahnarbeiter
Müller, Bremser
Niedner, Wittwe
Schmidt, Locomotivf.
Stützer, Bürstenmacher
Wilke, Wagenrevisor
16 u. 17 am gr. Berlin.
17 Moye, Nagelschmied E
18 Besser, Bahnarbeiter
Bock, Handarbeiter
Brandenberger, Hdarb.
Fiedler, Bict.-Hdlr. E
Gebhardt, Handarb.
Jänicke, Böttcher
Herberg, Bahnarb.
Lange, Handarb.
Oehmigen, Handarb.
Volland, Handarb.
19 Dietrich, Handarb.
Föllmer, Bremser
Hellwig, Stellmacher E
Kling, Postsecretär
König, Wittwe
Kutschbach, Handarb.
Rosch, Stellmacher
Seidler, Schaffner
Voigt, Dienstmann
20 Bandermann, Wittwe
Dietz, Handarb.
Gottschalk, Handarb.
Müller, Wittwe E
Scholz, Eisendreher
Simon, Schneider
Stapf, Arbeiter
Zw. 20 u. 21 kl. Brauhausgasse.
21 Böhme, Zimmermann
Erlemann, Wittwe
Schaaf, Kutscher
Stockmar, Bäcker E
Tubanett, Tischler
22 u. 23 Danneil, Rentier
Gerber, Handarbeiter
Jagsch, Schmied
Krabs, Tischler E
Rüblemann, Böttcher
Schmidt, Ober-Telegr.
Wernicke, Schlosser
24 Sachße, W., Oeconom E
Teuscher, Wittwe
25 u. 26 Hahn, Wittwe
Sachße, Oeconom Eo
27 Kobert, Wittwe
Reitmann, Schaffner
Sachße, Oeconom Eo
28 Friedrich, Gastwirth
Goldschmied, Kaufm. E
Heder, Handarb.
Steinweg, Schmied
29 Anhalt, Bürstenmacher
Callm, Gelbgießer
Camnitius, Schneider
Deschner, Schuhm.
Goldschmidt, Kfm. Eo
Kohlmann, Feilenhauer
Kutscher, Fuhrherr
Müller, Schlosser
Willing, Handarbeiter
30 Böttcher, Hofmeister
Kohnert, Oeconom E
31 Hesse, Mechaniker
Mayer, Restaurateur
Otto, Kaufm.
Paulisch, Schaffner
Reichenbach, Zimmerp. E
Sommer, Schaffner
Wipplinger, Glaser
31 an der Leipzigerstr.

Brauhausgasse, kl.

1 a. d. Leipzigerstr. 99.
1 Fessel, Lehrer
Spigaht, Schneider E
2 Ahrens, Schuhm. E
Hergesheim, Mechanikus
Höhn, Lehrer
3 Elze, Handarb.
Fischer, Handarb.
Gierschner, Zimmerm.
Gröbel, Barbier
Hartmann, Seiler
Jüdicke, unverehel.
Kaufmann, Maler
Lehmann, Wittwe E
Pfarr, Kartenmaler
Schiersch, Buchbinder
Siebelist, Handelsfrau
Stemmler, Handarb.
4 Hoffmann, Fabrikant
Kunsch, Rentier
Kunsch, Fleischer Eo
5 Fretzer, Schuhm.
Küster, Wittwe
Kunsch, Fleischer E
6 Karbaum, Mäkler
Schneider, Musiklehrer
Springer, Postsecr.
Springer, Tischler E
7 Beyer, Wittwe Eo
Jonas, Rezeptor a. D.
8 Beyer, Wittwe E
Wittmann, Rentiere
Wittmann, p. Steuerauff.
9 Goldschmidt Eo
10 Emmrich, Wäscherin
Kahle, Kofferträger
Laue, Buchdrucker
Ortenstein, Schlosser
Rappsilber, Maler
Schubert, Fabrikarb. E
Weiland, Handarb.
11 Brinck, Schuhm.
Geithner, Schneider
Hoffmann, Oeconom E
Wackermann, Schuhm.
12 Cramme, Fabrikarb.
Riedrich, Schneider
Schmidt, Müller
Weinert, Rechngsbmt. E
13 Rohwaldt, Tischler E
Schob, Handarb.
Schwalbe, Maurer
Wenzel, Wittwe
Wernicke, Registrator
14 Albrecht, Bahnwärt. E
Heinicke, Wittwe
Himburg, Weichensteller
Lehnhardt gen. Gebhardt, Näherin
Schaaf, Kaufm.
Woytkowiack, Handarb.
15 Baumann, Schneider
Boog, Gärtner
Bunge, Schmied E
Hausmann, Kaufm.
Heine, Schneider
Lindau, Schuhmacher
Prinz, Wittwe
Schöne, separ.
15 a. d. gr. Brauhausg.
16 Gebhardt, Wittwe
Lea, Maurer
Meßler, Wittwe
Rauchfuß, Dienstmann
Weise, Fabrikarb.
Zille, Schuhm.
Zille, Schuhm.
Zille, Wittwe E
17 Buschbeck, Barbierh. E
Heinicke, Uhrmacher
Michaelis, Cigarrenm.
Müller, Handarb.
Raatsch, Wittwe
Waage, Wittwe
Zachäus, Droschkenk.
Zachäus, Droschkenk.
18 Böge, unverehel.
Bohn, Böttcher E
Brünner, Handarb.
Hellwig, Wittwe
Neubauer, Schneider
19 Berghoff, Schneider
Eilenberg, Zimmerm.
Faustmann, Näherin
Metzner, Tischler E
Ziegler, Stellmacher
20 Franzen, Maler
Huth, Bremser
Meißner, Schuhm.
Merklein, Geschwister E
Niendorf, Wittwe
Wille, Handelsmann
21 Dölitzscher, Färber
Hesse, Kaufmann
Oppermann, Stellm.
Werner, Rentier E
22 Daßdorf, Wittwe
Etel, Tischler
Glaser, Dienstmann
König, Tischler
Manteufel, Fabrikarb.
Reinhardt, Korbm. E
23 Boltze, Rentiere Eo
24 Anton, Handarb.
Grahl, Schuhm.
Grotzky, Handarb.
Hänert, Kaufm. Eo
Jäger, Handarb.
Kohlmann, Wittwe
Löffler, Handarb.
Obst, Wittwe
Reichenbach, Wittwe
Schmidt, Schmied
25 Hensel, Kaufm. Eo
zu kl. Märkerstr. 5
26 Pastorats-Wohnung
Hankel, Custos
Weicke, Oberprediger
26 an der Ulrichskirche.

Breitestraße.

1 an der Geiststr. 16
1 Booch, Pfefferküchler E
2 Bachstein, Fleischer E
Kolbe, Wittwe
Leopold, Steinsetzer
Seifert, Handarb.
3 Taatz, Oeconom Eo
4 Ebert Mechanikus
Herzer, Tischler
Horn, Polizeiserg.
Rudloff, Glaser E
Stolberg, Glaser
Voigt, Schriftsetzer
5 Hädicke, Wittwe E
6 Gille, Schneider E
7 Brandt, Schuhm. E
Holzhausen, Schlosser
Langer, Conditor
Möbius, Handarb.
Richter, Handarb.
8 Acke, Schmied
Hoffmann, Schneider
Hupe, Wittwe
Naumann, Maler E
Naumann, Maurer
Schulz, Musikus
9 Arndt, Diener Eo
Bönicke, Handarb.
Busch, Tischler
Kittel, Schuhm.
Kittel, Wittwe
Laue, Lohndiener
Lorenz, Schuhm.
Renz, Schuhm.
10 Büschel, Wittwe E
Kohnert, Oekonom
11 Baer, Schmied
Berger Handarb.
Honscha, Schmied
Knote, Droschkenkutscher
Mahler, Schneider
Möbuß, Schmied E
Röder, Zimmerm.
Sonneberg, Wittwe
12 Bauer, Agent
Grebel, Lehrer
Große, Lehrer
Schäfer, Kanzlist
Sickert, Hausbes. E
13 Fromme, Fabrikarb. E
Günsch, Postschaffner

Universitäts- und Landesbibliothek Sachsen-Anhalt
urn:nbn:de:gbv:3:3-62666/fragment/page=0187

Kühn, Gelbgießer
Meckert, Pastor emer.
Rostin, Kutscher
Trautmann, Portier
14 Ellmann, Schlosser
Mangelsdorf, Böttcher E
Schaumburg, Schuhm.
Schumann, Handarb.
Schiek, Wittwe
15 Elze, Schneider
Graßhof, Wittwe
Hofbeck, Metalldreher
Schreck, Wittwe E
Sippach, Gerber
16 Naundorf, Rentier E
Naundorf, Wittwe
Roß, Wittwe
Wolff, Rentier
17 Berger, Zimmerm.
Graf, Drucker
Hoffmann, Seiler
Mauer, Oekonom E
Nößelt, Wittwe
Tag, Actuar
Ulrich, Briefträger
Weisbarth, Schneider
18 Böttcher, Handarb.
Haußner, gen. Geilert, Handarb.
Hoffmüller, Zimmerm.
Lewin, Handelsmann
Michael, Dienstmann
Pfeiffer, Handarb.
Pötsch, Schneider
Ritter, Handarb.
Rost, Trödlerin Eo
Schaaf, Wittwe
Theuerkorn, Maurer
19 Nietzschmann F., Fabrikant E
Nietzschmann M., Fabrikant E
Nietzschmann, Rentier
20 Möbius, Fuhrmann
Nietzschmann, Fabr. Eo
Reichert, Mäkler
Senf, Schmied
21 Henning, Papierhdlr. E
Rudolph, Kutscher
Walther, Glaser
22 Klose Wittwe
Liebermann, Inspector
Nesemann, Ob.-Amtm. E
Schach von Wittenau, Rittmstr. a. D.
23 Barries, Wittwe
Delbrück, Geh. San.-R. E
24 Baustelle
25 Kummer, Lehrerin
Schöne, Zimmerm. E
Wagner, Rentier
Zwischen 25 und 27 Henriettenstraße
27 Becker, Zimmerm.
Gille, Wittwe
Händler, Handarb.
Hemer, Wittwe
Kittelmann, Maurer E
Kötter, Handarb.
Küstenbrick, Maurer
Liebetrau, Wittwe
Raute, Handarb.
Schaumburg, Wittwe
Stockbauer, Dreher
Thürmer, Wittwe
Vetter, Wittwe
28 Düsterdick, Schneider
Klinz, Maurer E
Nolze, Musikus.
Schuppe, Aufseher
29 Kayser, Wittwe E
Kühn Wittwe
Kühne, Magistr.-Calculator
Schmidt, Wittwe
30 Garten
31 Hoffmann, Pastor
32 Gundlach, Schriftf. E
Hofmüller, Kutscher
Neise, Maschinenbauer
Nilius, Postbeamter
Schankow, Buchhalter
Schocher, Maschinenb.
33 Gramm, Geschwister
Hambusch, Handfrau
Kanitz, Musikus
Klemm, Sattler
Koch, Gärtner
Naumann, Kaufmann E
Nickriemen, unverehel.
Rönnefahrt, Wittwe
Vogler, Schneider
Wiede, Lehrerin
34 Buls, Wittwe
Geilert, Wittwe
Hübler, Handelsm.
Peter, Viehhalter E
35 Neumarkt-Schule
Röser, Cantor
Rothländer, Lehrer
36 Döling, Eisenbahnarbeiter
Hesse, Wittwe
Schwarz, Schlosser E
37 Dömel, Postschaffner
Kaiser, Ziegeldecker
Mathias, Dreher
Meyer, Briefträger E
Richter, Wittwe
Rothe, separ.
38 Oehweis, Schuhm. E
39 zu Geiststraße 17
Brandt, Tapezierer
Knauer, Bremser
Knöchel, Steinsetzer
Rauchfuß, unverehel.
Rothe, Wittwe
Teltz, Apotheker Eo
Wiedemann, Maurer
Ziegner, Bergmann
Ziegner, Gelbgießer
39 an d. Geiststrasse.

Brüderstraße.

1 am Marktplatz 22.
1/2 Brandes, Amtsrath
Dammann, Wittwe
Thiele, Rentier E
Thiele, Kaufm.
3 geh. zu Neunhäuser 1
Zw. 3 u. 4 Neunhäuser
4 Creutzmann, Wittwe
Dieskau, Schneider
Dissing, Wittwe E
Hauschild, Restaurateur
Hecker, Schuhm.
Humser, Dienstm.
Müller, Buchbinder
Pösch, Handarb.
Salomon, Kaufm.
Schendler, Bürstenm.
Winkler, Bürstenfabr.
5 Bertram, Kaufm.
Bertram, Wittwe E
6 Kuhn, Kassenbote
Mettin, Kutscher
Tausch, Kaufm.
Tausch, prakt. Arzt E
Weber, Kaufm.
7 Dalitzsch, Fräulein
Fritsch, Justizrath E
8 zu gr. Steinstr. 62
Agthe, Stellmacher
Becker, Kassendiener
Bichtler, Tischler
Burkhardt, Buchhalter
Clusmann, Sattler
Hesse, Buchhalter
Landmann, Bildhauer
Lindner, Kammmacher
Peuschel, separ.
Quaas, Stellm.
Rathcke, Kaufmann E
Reimann, Schmied
Schulze, Schneider
Voigt, Privatmann
Wiener, Graveur
Winter, Ober-Telegr.
9 Bretschneider, Restaur. E
Hoffmann, separ.
Kobitzsch, Agent
Müller, Lehrer
Rümpler, Kassenbote
Struckmeyer, Goldarb.
Volkmann, Wittwe
Weickardt, Wittwe.
9 u. 10 a. d. kl. Steinstr.
10 Hirschfeld, Wittwe
Hoffmann, Postschaffner
Kapps, Generalagent
Lachmund, Klempner Eo
Pflug, Kassendiener
Umbach, Schneider
11 Lachmund, Schneider E
Lachmund, Klempner
12 Ackermann, Schuhm.
Blumberg, Wittwe
Büsching, Wittwe
Burgemeister, Schneider
Göhre, Zimmerm.
Lindau, Buchdrucker
Michaelis, Assistent.
Nagel, Schneider
Pohlmann, Postschaffner
Reichelt, Handarb.
Reitz, Fleischer
Sprang, Schneider
Strube, Wittwe E
Weinrich, Wittwe
13 Eichelmann, Handarb.
Günther, Assistent E
Kircher, Rentier
Klauß, Posamentier
Knebel, Reg.-Assessor
Riemschneider, Oberstener-Controleur a. D.
Vogel, Schneider
14 Fischer, Gärtner
Keferstein, Gen.-Agent
Pfeffer, Buchhdlr. E
Schum, Dr. phil.
Gutschow & Barnieske, Kaufleute
Wagner, Handarb.
Zumpe, Wittwe
15 Diener, Ob.-Postkass.-Buchhalter
Diener, Wittwe
v. Heeringen, Rentier
v. Heeringen, Wittwe
Krause, Glaser E
Kurzweg, Kaufmann
Metzner, Coiffeur
Sommer, Maler
Trogisch, Assistent
16 Köke, Kastellan
Puls, Redakteur
Rummel, Kaufmann
Weiß, Kaufmann
Zeising, Banquier Eo
17 Arnhold, Banquier
Fiedler, Kassendiener
Zeising, Arnhold, Heinrich & Comp. E
18—20 Simon, Kfm. E
21 Francke, Dr. Apoth. E
21 am Marktplatz

Brunnengasse.

1 am Brunnenplatz.
1 Beyer, Hausknecht
Dewerzeny, Korbm. E
2 Bathe, Schriftgießer
Brömme, Wittwe
Deckert, Handarb.
Exner, Invalide
Giebelmann, Maschinist
Hülsner, Handarbeiter
Quappe, Handarb.
Rane, Handelsm.
Reiche, Zimmerm. Eo
Vogel, Handarb.
Warthenstedt, Sattler
3 Berger, Wittwe

Universitäts- und Landesbibliothek Sachsen-Anhalt
urn:nbn:de:gbv:3:3-62666/fragment/page=0188

Domann, Dienstm.
Lorenz, geschied. E
Schlotthauer, Wittwe
4 Döbel, Fabrikarb. E
Knobbe, Schlosser
Remm, Wittwe
Schrimpf, Handarb.
Tänzer, Handarb.
5 Biener, Lohndiener
Schlüter, Tapezierer E
Steude, Hutmacher
5 u. 6 an d. Luckenstrasse.
6 Pilling, Steinsetzer E
7 Berger, Handarb.
Hempel, Wittwe
Schmidt, Bahnbeamt. Eo
8 Felgenträger, Schuhm.
Feustel, Zimmerm.
Frauendorf, Ziegeldecker
Göhre, Wittwe E
Hartung, Handarb.
Hopfeld, Handelsm.
Lütke, Handarb.
May, Sattler
Schoch, Maurer
Thömsgen, Maurer
9 Kuhfahl, Vorarbeiter
Röhm, Nagelschmied E
10 Friedrich, Schneider
Klausmann, Steinh.
Küpp, Wittwe
Möbius, Roßschlächter E
Mörtz, Maurer
Rabe, Dienstm.
11 Arnhold, Lehrer
Eckardt, Buchdr.
Georges, Tischler
Koßmann, Wittwe
Leipziger, Aspirant
Lüders, Drechsler
Mansfeld, Handarb.
Reiche, Zimmerm. E
Ricks, Wittwe
Rüprich, Handarb.
12 Bernack, Wittwe
Damme, unverehel. E
Lohrengel, Wittwe
Schmunsch, Wittwe
13 Bennewitz, Postbeamt.
Eckstein K., Lohnkellner
Eckstein W., Lohnkellner
Hertel, Wittwe E
Hertel, Lackirer
Schachner, Schlosser
Steinbach, Nachtwächter
13 am Brunnenplatz

Brunnenplatz.

1 an der Promenade 21.
1 Fiedler, Drehorgelsp. E
Maruhn, Handarb.
Kühne, Bahnbeamter
Sondershausen, Maurer
2 Schellbach, Wittwe E
3 Kaiser, Dr. med. Eo
4 Hauck, Klempner
Kinne, Materialwaarenh.
Meinhardt, Tischler E
Neumann, Ziegeldecker
4 u. 5 a. d. Brunneng.
5 Wittstock, Bildhauer E
6 Heinrich, Wittwe
König, Polizeiserg.
Krüger, Kaufm. E
Meißner, Gefangenw.
7 Fischer, Tischler E
8 Büchel, Gelbgießer
Gansel, Hülfsprediger
Sellheim, Privatm. Eo
9 Fuchs, Kaufm. E
Richter, Schneider
Schneider, Kaufm.
10 Pommer, Wittwe E
Pommer, Schneider
11 Ernst, Klempner
Helbig, Handarb.
Hertel, Taxator E
May, Schuhm.
Schmidt, Wittwe
11 an der Promenade.

Brunoswarte.

1 an der Rannischenstrasse 14.
1a Brandt, Böttcher
Dünckel, Maschinenarb.
Finkgräf, Tischler
Hezoldt, Lehrerin
Hundt, Wittwe
Lützkendorf, Actuar
Michelmann, Wittwe
Schliack, Rentier Eo
Schöps, Lehrer
Steuer, Zeichenlehrer
1b Kellner, Zimmerm.
Redemann, Schlosser
Richter, Wittwe
Schulze, Schlosser
Strich, Comtoirdiener E
Weickardt, Schriftsetzer
2 Hendel, Geschwister E
3 Anders, Tischler E
Falcke, Conditor
Gabler, Böttcher
Maurer, Maurer
Raspe, Wittwe
4 de Dieu, Wittwe
Dürre, Expedient
Helfer, Handarb.
Hesse, Eilgutexped. a. D.
Hitschke, Wagenrevisor
Künniger's Erben Eo
Künniger, Handarb.
Quente, Wittwe
Schultze, Handarb.
Schulz, Telegraphist
5 Brumme, Buchdrucker
Lindenheim, Schlosser
Nagel, Former
Naumann, Handarb.
Rauchfuß, Geschwister
Scherbing, Böttcher
Schurig, Zimmerm. E
Tietze, Schmied
6 Beetz, Wittwe
Eichhorn, Maurer
Enke, Handarb.
Ernst, Messerschmied E
Hädicke, Maurer
Hübner, Schneider
Hüttenrauch, Fleischer
Rudloff, K., Handarb.
Rudloff, A., Handarb.
Seidel, Handarb.
Wölbing, Handarb.
7 Ehricht, pens. Salzsiedemeister E
Schache, Kanzlei-Insp.
Schmeil, Wittwe
8 Beyer, Wittwe
Frentzel, Handarb.
Frohberg, Wittwe
Goldschmidt, Zimmermann E
Hohmann, Handarb.
Mattha, Schneider
9 Fuchs, Schleifer
Grunert, Handarb.
Heine, Handarb.
Krug, Schuhm. E
Kühne, Briefträger
Wels, Schuhm.
Wiegand, Wittwe
10a Ehrlich, Cantor emer.
Fuchs, Tischler
Keller, Maler
Schurig, Bauführer E
10b Frauenheim, Schloss.
Hahne, Former
Kriele, Landwirth
Möbius, Wittwe
Paul, Schneider
Schaaf, Schmied E
Schumann, Maurer
11 Bindseil, Prof. Dr. Eo
Dönau, Schuhm.
Krassau, Bremser
Müller, Schuhm.
Romstedt, Schaffner
12 Helbig, Steindrucker
Knobloch, Actuar
Landmann, Maler
Schraplau, Hufschmied E
13 Baumeier, Wittwe
Böttcher, Kaufmann E
Plötz, Schneider
Stoye, Maurer
Vielett, Wittwe
Wymann, Wittwe
14 Beßler, Schneider
Garn, Wittwe
Kühne, Maurer
Otto, Böttcher E
Rosch gen. Fischmann, Fabrikarb.
Scherneck, Handarb.
Weise, Wittwe
15 Boruzky, Wittwe
Dietrich, Wittwe
Pohley, Sattler
Pohley, Wittwe
Potz, Wirthschafterin
Schlegel, Wittwe
Sommer, Schneider
Thieme, Restaurat. Eo
Wagner, Wittwe
15 u. 16 an d. Neustadt.
16a Kindermann, Eisenbahnbeamter
Kindermann, Wittwe
Pfitzmann, Droschkbes. E
Voigt, Droschkenkutscher
16b Bothfeld, Schneider
Gräbner, Kutscher
Knobloch, Wittwe
Schurig, Tischler E
17 Brandt, Dreher
Dewitz, Wittwe
Gabler, Wittwe
Händler, Wittwe
Kahle, Hausbes. E
Lehmann, Handarb.
Letius, Fabrikarb.
Moritz, Wittwe
Rothe, Böttcher
Schröter, Fuhrm.
18 Frommann, Schneider
Perziegel, Schmied
Scholz, Schlosser E
Winter, Schlosser
19 Bläsing, Handarb.
Böttger, Schneider
Ehricht, Wittwe
Ehrling, Maurer
Gnieß, Dienstmann
Hallupp, Pfannenschm. E
Hallupp, Maurer
Heinrich, Veteran
Pätz, Tischler
Rode, Werkführer
Rust, Schlosser
Schaaf, Kutscher
Seidel, Schlosser
20 Bäumler, Handelsm.
Gipser, Drechsler
Leinung, Former
Mensel, Ziegeldecker E
20 an d. Rannischenstrasse.

Canenaerweg.

1 Hensel & Müller, Holzhandlung Eo

Charlottenstraße.

1 an der Augustastrasse.
1 Besser, Kaufmann
Janicke, Schneiderin
Mehlitz, Wittwe
Peltz, Assistent
Schröpfer, Kutscher
Stoy, Kaufmann E

Universitäts- und Landesbibliothek Sachsen-Anhalt
urn:nbn:de:gbv:3:3-62666/fragment/page=0189

Dachritzgasse.

1 an d. gr. Ulrichsstr. 16
1 Held, Rentier
Lange, Kaufmann
Reißmann, Instrumentenmacher
Rose, Univ.-Secretär
Voigt, Kaufm. Eo
2 Schäfer, Gürtler E
Wächtler, Tischler
3 Kummer, Lehrer
Münzenberg, Lehrer
Pietzsch, sen., Schmied E
Pietzsch, jun., Schmied
4 Schulz, Handelsmann
Schumann, Wittwe
Strachauer, Schuhm. E
5 Briese, Wagenschreiber
Brömme, Kutscher,
Giesert, Bahnarb.
Halbe, separ.
Hommel, Schneiderin
Kamprath, Schneider
Lautenschläger, Zimmermann
Müller, Vict.-Hdlr. E
Prömper, Kutscher
Schlag, Maurer
6 Keßler, Näherin
Kühne, Schuhm.
Lane, Böttcher E
7 Eysell, Dr. med.
Meinel, Geschwister E
8 Bernhardt, Schlosser E
Domke, Schneider
Gade, Schuhm.
Müller, Wittwe
Riß, Schuhm.
Wettin, Schneider
9 zu kl. Ulrichsstr. 29
Haring, Tischler
Hoffmeister, Näherin
Lutscher, Schuhm.
Lutze, Maler
Nitzsche, Schiffer
Oehmicke, Fleischer Eo
Pannier, Wittwe
9 u. 10 an d. kl. Ulrichsstrasse
10 zu kl. Ulrichsstr. 31.
Reipsch, Maurer
Schneider, Buchbinder
Schulze, Seiler Eo
11 Jordan, Commissionär
Schoch, Oeconom Eo
Weickardt, Schneider
12 Kremkau, Schneider
Kutscher, Schuhm.
Meyer, Schneider
Schoch, Oeconom Eo
13 Arnold, Reisender
Behrend, Maurer E
Deubel, unverehel.
Frauendorf, Schuhm.
Hartding, Restaurat.
Hirsch, Schmied
Höhne, Schneiderin
Klingner, Dachdecker
Mann, Wittwe
Marquardt, Musikus
Paul, Arztgehülfe
Rau, Wittwe
14 Arndt, Gärtner
Büttner, Schlosser E
Carius, Steinhauer
Kaiser, Schneider
Plötz, Geschwister
15 Knapp, Buchhdlr. Eo
Thiele, Brennmeister
15 an d. gr. Ulrichsstrasse.

Delitzscherstraße.

Am Leipziger Platz 2a.
1—5 Magd.-Lpz.-Eisenb. gehörig
Giese, Inspect.-Assistent
Kugler, Bahnmstr.
Schultze, Güterverw.
Borchardt, Assistent
van Deel, Bremser
Gerth, Bauaufseher
Pimps, Secretär
Rast, Arbeiter
6a Reinicke, Maschinenf.
Stockhaus, Fuhrherr E
Wenk, Bodenmeister
6b Bester, Rollfuhrwerksbesitzer E
6c Mann, Kaufm. Eo
Recke, Handarb.
6d Kaltwasser & Co. Eo
Stoye, Werkführer
6e Kobe, Fabrikbes. Eo
Runge, Aufseher
6f Hildebrandt, Mühlenbesitzer Eo
7 Freitag, Telegraphist
Helmert, Portier
Korkhaus, Rentier
Mann, G., Kaufm. E
Mann, Wittwe

Dessauerstraße.

An der Wuchererstr. 10
1 Blaschke, Restaurat. E
Dölitz, Portier
Fischer, Locomotivführ.
Franke, Colporteur
Hanßen, Fabrikarb.
Herre, Bierverleger
Jacobi, Wagenschieber
1a Blaschke, Restaurat. Eo
Grieb, Walzmeister
Haake, Brunnenmacher
Kreßmann, Handarb.
Lübeck, Locomotivführer
Müller, Locomotivführ.
Urbach, Bremser
Vogel, Postbeamter
Worbs, Tischler
2/3 Gotsche, Tischler
Hullmann, Puddelmstr.
Jansen, Puddelmstr.
Linnemann, Puddelmstr.
Littmann, Maschinenf. E
Schneider, Polizeiserg.
4/5 Baustellen.
6 Sachße & Co., Eisengießereibes. Eo
7 Görlitz, Fabrikant E
Wilkens, Fabrikarb.

Deybolds gasse.

Am Hospitalplatz 10.
1 Jänicke, Maurer E
Zimmermann, Maurer
2 Sommer, Zieler E
Sommer, Bildhauer
3 Alicke, Wittwe E
Strietzel, Tischler

Domgasse.

1 am Domplatz 2.
1 Bleichert, Oberarbeiter
Dietsch, Tischler
Holzky, Lehrerin
Fiedler, Lehrerin
Lange, Schlosser E
Schmidt, Inspector
Sparmann, Krankenw.
2 Kathol. Predigerhaus
Woker, Pfarrer
Peter, Caplan
3 Hartwig, Wittwe
Hirsch, Steinhauer
Nitsche, Maurer
Raue, Wittwe
Rolle, Tischler E
Schimpf, Maurer
Wendt, Orgelbauer
4 Apelt, Steueraufseher
Bubendey, Wittwe E
Reuter, Handelsmann
Somburg, Bürstenfabrkt.
4 u. 5 an d. gr. Klausstr.
5 u. 6 Barnbeck, Karzeraufseher
Bierfreund, Hebamme
Brennecke, Dr. med.
Burchardt, Anat.-Wärt.
Küßner, Dr. med.
Lindner, Buchdrucker
Mintert, Lehrer
Müller, Oeconom

Domplatz.

1 an der Fluthgasse.
1 Königl. Ob.-Bergamt f. d. Prov. Sachs., Brandenburg u. Pommern
Böhm, Oberbergamtsd.
Gottschalk, Hausmann
Huyssen, Berghauptm.
2 Karbaum, unverehel.
Schweitzer, Rendant E
Zw. 2 u. 3 Domgasse.
3 Küsterwohn. zur Domk.
Fischer, Lehrer
3a Domhof
Fahrenberger, Organist
Neuenhaus, Conf.-Rath
Weber, Buchhändler
4 Medizinische Klinik
Dietlein, Wärterin
Frenkel, Dr. med.
Handwerg, Krankenwärt.
Herrmann, Krnkenwrtrin
Müller, Krankenwärterin
Neuendorf, Dr. med.
Oelze, Bureau-Assistent
Plenz, Krankenwärter
Pott, Dr. med.
Ranke, Dr. med.
Salzmann, Krknwrtrin
Sparmann, Krankenw.
Stange, Krankenwrtrin
Trautmann, Portier
Volkmann, Dr. med.
Wagner, Hausdiener
Weitz, Dr. med.
Zinneck, Krnknwärterin
Zw. 4 u. 5 Mühlgasse.
5 Bandermann, Zimmrm.
Goldschmidt, unverehel.
Gebhardt, Wittwe
Philipp, Kaufm.
Philipp, Wittwe E
Schirmer, Zimmerm.
6 Berthold, verehel.
Biesecker, Maler
Bräter, Schuhm.
Eisenschmidt, Wittwe E
Große, Fleischer
Hutans, Wittwe
Pfautsch, Messerschmied
Seidewitz, Maurer
Sichting, Barbier
7 Günther, Bahnarb.
Rümpler, Vict.-Hdlr. E
Treiber, Dienstm.
8 Kapps, Generalagent
Kind, Kaufm. E
Zw. 8 u. 9 Kanzleigasse.
9 Franke, Dr. med.
Stoye, Hausmann
Wagner, Kaufm. Eo
10 Gläser, Restaurat.
Götze, Tuchfabrikant E
10 an d. kl. Klausstrasse.

Dorotheenstraße.

1 Mende, Schuhm. Eo
2 Reinecke, Locomotivführer Eo
3 Loest, Unternehmer Eo
4 Skalweit, Abth.-Baumeister Eo
5/7 Baustellen
8 Henze, Portier E
9/11 Löwendahl, Rent. Eo

Elisenstraße.

Zu: am Geistthor 3 u. 4.
1 Kuhnt, Maurermstr. Eo
2 Kuhnt, Maurermstr. Eo

Feldstraße.

An der Wuchererstr. 7.
1 Hansen, Handarb.
Hoffmann, Handarb.
Krause, Restaurat.
Müller, Handarb.
Mindrup, Handarb.
Stange, Getreidehdlr.
Stöbe, Tischler
Zahn, Fuhrherr E
2/3 Baustellen
4 Bansen, Handarb.
Puff, Gärtner E
Puff, Handarb.
5 Berger, Handarb.
Beyer, Handarb.
Deutschbein, Ziegeldecker
Dietrich, Schuhm.
Krause, Handarb.
Kunze, Wittwe
Martin, Handarb.
Scheffler, Ziegeldecker
Schrader, Ziegeldecker E
Wien, Wittwe
Zwarg, Handarb.
6 Börner, Handarb.
Fiedler, Handarb.
Ulrich, Böttcher
Weiche, Handarb.
Probst, Handarb. E
Zorn, Handarb.
7 Große, Handelsm. E
8 Albrecht, Handarb.
Binneweiß, Maurer E
Burkhardt, separ.
Eppner, Wittwe
Gleitzmann, Handarb.
Gorgas, Schuhm.
Holland, Barbier
Krähnert, Handarb.
Kühne, Handarb.
Kunze, Handarb.
Mente, Ziegeldecker
Necke, Handarb.
Prozell, Klempner
Rudolf, Handfrau
9 Ernst, Schlosser
Hake, Aufseher
Juskowski, Handarb.
Lautenschläger, Handarb.
Lehnig, Handarb.
Oeljendiers, Arbeiter
Putze, Zimmerm. E
Seidel, Feuermann
Sievers, Zimmerm.
Steinbrecher, Bremser
Wildhagen, Gießer
9a Frauendorf, Tischler E
Reiche, Mechanikus
Schmidt, Kutscher
10 Kohl, Wittwe
Schärf, Schmied
Schmidt, Eisenbahnarb.
Trabert, Wittwe E
10a Hartnuß, Ziegeld. E
10b Erfurt, Zeugschmied
Jahnsen, Handarb.
Krug, Schmied
Schade, Handarb. E
11 Knoche, Handarb.
Stahl, Maurer Eo
12 Schnellinger, Wittwe E
Schnellinger, Kaufm.
13 Bräter, Handelsgärt. E
14 Breitschuh, Fabrikdirig.
König & Co. Eo
Sommerlatte, Kutscher

Fischerplan.

1 an der Herrenstr. 1.
1 Fritsche, Lohgerber E
Höpfner, Wittwe
2 Kästner, Wittwe
Matthesius, Gerber E
Scholz, Weißgerber
Schwarz, Mäkler
Teichert, Weißgerber
3 Fey, Schlosser
Heinemann, Bahnarb.
Krahmer, Wittwe E
Mahler, Diener
Neumann, Rentier
Philipp, Wittwe
Schmidt, Rangirer
Schwarzkopf, Secretär
4 Krahmer, Lohgerber E
5 u. 6 Lutze, Stärkefabr. E
7 Lutze, F. A., Stärkefabr. E
7 an der Herrenstr.

Fleischergasse.

1 an der Geiststr. 7.
1 Nietschmann, Kaufm. E
2 Aust, Tischler
Hoppe, Tischler
Lehmann, Wittwe E
Touchy, Wittwe
3 Christall, Fabrikarb.
Köcke, Wittwe E
Krumpe, Schuhm.
Major, Wittwe
Maruhn, Handarb.
Mettin, Schuhm.
Patzig, Handarb.
Schirmer, Schneider
4 Arper, Barbier E
5 Ecke, Wittwe E
Kaßler, Maurer
Knoche, unverehel.
Mente, Handarb.
6 Ertel, Dienstm.
Knoblauch, Bodenmstr.
Koch, Handarb.
Schröder, Handarb.
Steuer, Handarb.
Wittenberg, Tischler E
7 Kratsch, Wittwe
Schäffer, Oeconom E
8 Band, Schuhm.
Beyer, Cigarrenm. E
Schober, Steinsetzer
Uhlig, Näherin
9 Lippert, Fuhrherr Eo
10 Schultze, Böttcher E
11 Schultze, Böttcher E
12 Kästner, Tapezierer
Mädicke, Wittwe E
Schauer, Wittwe
13 Kiefer, Schneider
Wittig, Schuhm. E
14 Hammer, Wittwe
Hampe, Wittwe Eo
Harner, Wittwe
Helmsdorf, Zimmerm.
Höder, Wittwe
Otto, Wittwe
Plate, Wittwe
Schauer, Handarb.
Schilling, separ.
Thiele, Handarb.
15 Brauer, Näherin
Keim, Schlosser E
Kühne, Feuermann
Schacher, Klempner
16 Bode, Handarb.
Finck, Zimmerm.
Heinsdorf, Wittwe
Keßler, Wittwe
Kuhnt, Maurer
Lippert, Fuhrherr E
Nitzschke, Wittwe
Pabst, Näherin
Schulze, Conservator
17 Ehrhardt, Conditor
Fränzel, Zimmerm.
Fuhrmann, Wittwe E
Klaus, Handarb.
Lehn, Wittwe
18 Wiegand, Bäcker E
19 Debold, Maurer E
Fricke, Tischler
Hempel, Restaurat.
Strehl, Schmied
20 Fischer, Gärtner
Laue, Kaufm. E
21 Lehmann, Eisenb.-A.
Schertling, Fuhrm. E
Schertling, Wittwe
Schulze, Wittwe
22 Ackermann, Rentier E
23 Horn, Bahnarb. E
Mehl, Handarb.
24 Föhse, Knecht
Kitzing, Fabrikarb.
Nütze, Strumpfwirk. E
Schnurrbuß, Aufwärtrn.
Schüßler, Musiklehrer
24 u. 25 an d. Wallstrasse.
25 Büttinger, Fräulein
Freitag, unverehel.
Gruber, Wittwe
Ihring, Fräulein
Kircheisen, Gebr., Kaufl.
Rathcke, Kaufm. E
26 Behrendt, Musikus
Götze, Wittwe E
Hochmuth, Restaurat.
27 Blaschke, Wittwe
Fischer, Privatmann
Hummel, Wittwe
Naumann, Magistr.-Bote
Naumann, unverehel. Eo
28 Brauns, Secretär
Dönau, Fabrikarb.
Fröbe, Schuhm.
Fuhrmann, Werkmeister
Gellert, Zimmerm. E
Schmidt, Fabrikarb.
Schulze, Wittwe
29 Döling, Wittwe
Mäunicke, Wittwe E
Weitzmann, Wittwe
30 Eilenberg, Wittwe
Eilenberg, Maler E
Enke, Maschinenbauer
Faatz, Fabrikarb.
Lehmann, Schneider
Pfennigsdorf, Schriftf.
Rettig, Handelsm.
Späther, Polizeiserg.
Voß, Schuhm.
Winkelmann, Gärtner
31 Ertel, Tischler E
Geist, Stellmacher
Kühne, Wittwe
Pollack, Fabrikarb.
32 Blaschke, Lackirer
Krause, Tischler
Pfautsch, Kofferträger
Trautmann, Fleischer E
33 Abel, Wittwe
Damm, Handarb.
Eibes, Fabrikarb.
Pfannenberg, Wittwe E
Pötzsch, Schuhm.
Rödel, Handarb.
Schubert, Dreher
Valentin, Schlosser
Zimmermann, Handarb.
Züchner, Schuhm.
34 Blättermann, Wittwe
Eckart, Invalide
Henneberg, Maurer
Kaska, Wittwe E
Kohlemann, Handarb.
Machulka, Maurer
Mai, unverehel.
Naumann, Wittwe
Ritter, Schmied
Schmidt, Wittwe
Weber, Handarbeiter
35 Henze, Wittwe
Kanzler, Wittwe
Kanzler, Maurer
Mohr, Handarb.
Rößler, Postbote
Schön, Böttcher E

Universitäts- und Landesbibliothek Sachsen-Anhalt
urn:nbn:de:gbv:3:3-62666/fragment/page=0191

36 Thieme, Kaufm. Eo
37 v. Guérard, Wittwe E
Hoffmann, Ober-Postdirections-Secretär
Kühnast, Postsecretär
38 Barth, Böttcher
Brosé, Zimmerm.
Ebert, Veteran
Gebhardt, Wittwe
Großmann, Wittwe
Hoffmann, Fabrikarb.
Jänicke, Maurer
Kohl, Schmied
Linzmann, Maurer
Linzmann, Handarb.
Marschall, Handarb
Moldenhauer, Fabrikarb
Niemann, Siedereiarb.
Paul, Maurer
Pitzschke, Sattler E
Reuter, geschieden
Richter, Bahnarb.
Salomon, Zimmerm.
Schultze, Handarb.
Stummer, Wittwe
Trensinger, Handarb.
39 Böttcher, Handarb.
Brandt, unverehel. E
Brömme, Droschkenk.
Deutschbein, Maurer
Helmholdt, Maurer
Hesse, Fabrikarb.
Hintze, Gürtler
Kranz, Heizer
Krause, Wittwe
Kuhnt, Handarb.
Mischur, Maurer
Pabst, Wittwe
Röthling, Fabrikarb.
Schauer, Zimmerm.
Schermer, Maurer
Schiller, Cigarrenmach.
Stolpe, Fabrikarb.
Ulrich, Handarb.
Wittsack, Schmied
40 Dannenberg, Wittwe E
Dannenberg, Schuhm.
Dannenberg, Tischler
Dietrich, Wittwe
Florstedt, Zimmerm.
Hennig, Tischler
Mansfeld, Zimmerm.
Schaaf, Getreidehdlr.
Schneider, Maurer
Wanke, Fabrikarb.
41 Dettenborn, Wittwe
Fräntzel, Zimmerm.
Koch, Wittwe
Rechenberger, Wittwe
Rothe, Oeconom
Rudolph, Wittwe
Taatz, Oeconom Eo
Weiland, Lehrer
Weiland, Tischler
42 Halle, Wittwe E
43 Schulze, unverehel. E
44 Höft, Buchbinder
Thieme, Kaufm. Eo
45 Böhme, Invalide
Franz, unverehel.
Giebitz, Restaurat. E
Kniep, Gerichtsbote
46 zu Geiststraße 12
Bloßfeld, Bahnwärter
Fischer, Bauaufseher Eo
Friedrich, Schneider
Günther, Mäkler
Keller, unverehel.
Westfeld, separ.
Schwedler, Klempner
47 Wernicke, Bäcker E
47 an der Geiststrasse.

Fluthgasse.

An der gr. Klausstr. 22.
1 Kgl. Oberbergamt geh.
2 Beeck, Kaufm. Eo
Friedrich, Wittwe

Franckensplatz.

1 an d. neuen Promenade.
1 Die Franckeschen Stift.
Adler, Condirector
Bandermann, Erzieherin
Becker, Lehrer
Bertram, Administrator
Beschnidt, Inspector
Bilke, Inspector
Bobardt, Factor
Bobardt, Wittwe
Bohne, Kassendiener
Brandis, Lehrer
Brückner, Lehrer
Chemnitz, Handarb.
Dieck, Inspector
Diezel, Lehrer
Dreist, Lehrer
Drialsky, Portier
Dryander, Justizrath
Engelke, Wittwe
Friedel, Collaborator
Geist, Oberlehrer
Gräf, Factor
Greßner, Lehrer
Grotius, Hauptkassenrendant
Günther, Maurer
Haberkorn, Lehrer
Hahmann, Lehrer
Haun, Lehrer
Henheik, Lehrer
Höcklau, Lehrer
Hößler, Rendant
Hoffmann, Zimmermstr.
Jungcart, Lehrer
Kettner, Collaborator
Kirchner, Speisewirth
Klotzsch, Lehrer
Knorre, Portier
Krägel, Lehrer
Kramer, Dr., Dir. u. Prof.
Lange, Lehrer
Leßer, Buchhalter
Löffler, Lehrer
Ludwig, Wittwe
Männel, Lehrer
Mahrenholz, Lehrer
Monsé, Lehrer
Müller, A., Collaborator
Müller, Hausdiener
Nägler, Lehrer
Palm, Lehrer
Penkert, Lehrer
Petzold, Lehrer
Pfaffe, Prediger
Riedel, Lehrer
Rosenbaum, Lehrer
Schätzer, Lehrer
Schaller, Speisewirth
Schlippe, Schriftf.
Schotte, Gärtner
Schrader, Lehrer
Schultz, Inspector
Seidel, Lehrer
Städter, Pförtner
Storch, Lehrer
Streit, Lehrer
Tiemann, Lehrer
Ulrich, Lehrer
Wanke, Maurer
Weber, Wittwe
Welker, Dr. med.
Zander, Gärtner
2—5 d. Waisenhause geh.
2 Berger, Insp.
Kirchner, Rendant
3 Höpfner, Lehrer
Niemeyer, verw. Dir.
Oehler, Wittwe
4 Hornemann, Wittwe
5 Das Stift d. Waisenh.
Tangermann, Oberlehr.
Zw. 5 u. 6 Steinweg.
6 Franke, Wittwe
König, Wittwe
Lutze, Schlosser
Müller, Zimmerm.
Schatz, Schmied E
Schröter, Schuhm.
Weiße, Obertelegraphist
7 Drieselmann, Wwe. E
Drieselmann, Brückenwaagenbauer
Groß, Handelsm.
Hartig, Brückenwaagenbauer
7 an d. neuen Promenade.

Franckenstraße.

1 am Leipziger Platz.
1 Goldmann, Oberlehrer
Heime, Kaufmann
Hennicke, Tischler
Koch, Wittwe
Lorenz, Wittwe E
Rammelt, Hofmstr.
v. Rauchhaupt, Maj. a. D.
Schinkel, Kuppler
Schinkel, Handarb.
Vogel, Amtmann
Wernecke, Wittwe
Windesheim, Kaufm.
2 Corte, Kaufm. E
Götze, Kutscher
Leupold, Agent
Mette, Wittwe
3 Berger, Güter-Exped.
Berger, Handarb.
Handreck, Componist E
Hohndorf, Wittwe
Koch, Maurer
Kramer, Rentiere
Reinhardt, Bremser
Rulf, Telegraphenbote
Tänzer, Zimmerm.
Wenzel, Rentier
Zacharias, Rentiere
4 Meyer, Kaufm.
Pitzschke, Rentier E
Pöschel, Postschaffner
Sachse, Lehrer
Schurig, Postbeamter
5 Bausfeld, Tischler
Friedrich, Schneider E
Gorgas, Kaufm.
Hennig, Lehrer
Müller, Briefträger
Nolze, Bodenmstr.
Weise, Restaurateur
Weitzel, Buchhalter
6 Brandt & Loeloff, Kfl. E
Hensel, Kaufm.
Müller, Lehrerin
Teller, Obertelegraphist
7 Bönicke, Rentier
Krämer, Viehhalter E
Rummel, Geschw.
Schlegel, Tischler
v. Schlieben, Rentier

Freudenplan.

1 an der Rittergasse.
1 Grünewald, Wittwe
Seyfarth, Milchhdlr. E
2 Bandermann, Wwe. E
Brandt, separ.
Niemann, Schauspielerin
Pröhl, Feldwebel a. D.
Schaffner, Wittwe
3 Ehrentraut, Handarb.
Franz, Handarb.
Franz, Handarb.
Graue, Bahnarb.
Hoffmann, Schmied
Knöffler, Stellmacher E
Langhammer, Wittwe
Mennicke, Droschkenk.
Müller, Dienstm.
Näther, Schmied
Schröder, Schlosser
4 Fickweiler, Schlosser
Göde, Schneider
Hille, Handarb.
Klepzig, Maurer

Universitäts- und Landesbibliothek Sachsen-Anhalt
urn:nbn:de:gbv:3:3-62666/fragment/page=0192

Lindner, unverehel.
Rohde, Schneidemüller
Schöbe, Vogelhdlr. E
5 Frosch, Wittwe
Höpfner, Hausknecht
Leißling, Maurer E
Nette, Schuhm.
Niemann, Handarb.
Schröder, Handarb.
Strauch, Schneider
Trübiger, Ziegeldecker
5 u. 6 an der Halle.
6 Bloß, Schuhmacher E
Kielhorn, Handarb.
Schlurick, Handarb.
Ußfeller, Schuhm.
7 Brockhaus, Maurer
Faust, Hausdiener
Funck, Wittwe
Krause, Schneiderin
Lehmer, Fabrikarb.
Reisel, Handarb.
Reisel, Handelsfrau Eo
8 Kuckenburg, Kofferträger E
Meusch, Korbmacher
Rose, Maler
Schulze, Handarb.
Wollny, Dienstm.

Friedrichstraße.

vacat.

Gartengasse.

1 am Unterberg.
1–3 Städt. Grundstück
Barth, Schneider
Blume, Handarb.
Brendel, Handarb.
Erdmann, Poliz.-Serg
Erfurt, Handarb.
Faulmann, Schuhm.
Haack, Handarb.
Höpfner, Schuhm.
Hummel, Magistrats-Executor
Jacob, Schlosser
Jahn, Wittwe
Kirchner, Maurer
Klengel, Schneider
Kloß, Wittwe
König, Wittwe
Kloppe, Handarb.
Lange, separ.
Merker, Dienstm.
Metze, Wittwe
Möbius, separ.
Reichenberg, Wittwe
Rosch, unverehel
Schieck, Wittwe
Stummer, Wittwe
Thieme, verehel.
Selle, Wittwe
Westfeld, Zimmerm.
4 Fuß, Hausbesitzer E
Neubert, Fleischer
Recke, Schlosser
Schlotthauer, Töpfer
Töpp, Comptoirdiener
Uebe, Fabrikarb.
Zimmermann, Wittwe
5 Geier, Handelsm.
Günther, Handarb. E
Günther, Maurer
Schönfeld, Korbm.
6 Dießner, Glaser E
Drietchen, Bäcker
Gottschalck, Musikus
Müller, Handarb.
Renne, Böttcher
Rosenberg, Handarb.
7 Frommann, Wittwe
Selle, Kupferschmied
Selle, Wittwe E
7 u. 8 am Weidenplan.
8 Hellwig, Schuhm.
Otto, Wittwe
Vollmer, Brauer
Weber, Fleischer
Weber, Tapezierer
Weber, Wittwe E
9 Bandermann, Wittwe
Fiedler, Handarbeiterin
Händler, Handarb.
Schulze, Ziegeldecker
Strasser, Handarb.
Weber, Wittwe Eo
Zille, Schuhm.
10 Albrecht, Schuhm.
Faulmann, Restaur. E
Feist, Tischler
Matthäus, Schneider
10 am Unterberg.

Geiststraße.

1 a. d. gr. Wallstrasse.
1 David, Conditor E
2 Damm, Tischler
Hoch, Lehrer
Koch, Schneider
Wahl, Wittwe E
3 Büttner, Wittwe
Enke, Thierarzt
Fechtel, Handarb.
Reichert, Hausbesitzer E
4 Koch, Bäcker E
5 Dönitz, Mäkler
Größler, Bildhauer
Grund, Markthelfer
Huch, Schneider
Kloß, Uhrmacher
Reinbrecht, Gastw. Eo
Schmidt, Wittwe
6 Dietzel, Schlosser
Frenzel, Ober-Wachtm.
Kühne, Kreiskassenb. a. D.
Reinbrecht, Gastw. E
7 Dartsch, Wittwe
Freiberg, Zimmerm.
Stephan, Zimmermstr. E
Schotter, unverehel.
Teuscher, Gastwirth
Zw. 7 u. 8 Fleischerg.
8 Girard, Wittwe
Machetanz s., Hausbes. E
Machetanz j., Klempner
9 Felgner, Seiler E
10 Kegel, Wittwe
Wernicke, Becker E
Scheltermann, Actuar
11 Springstein, Töpfer E
12 Fischer, Baubeamt. E
13 Guckenberger, Rentier
Thieme, Kaufm. E
14 Sachß, Wittwe E
Sachß, unverehel.
Schaaf, Maler
15 Kirchner, Fleischer E
16 Gräfe, Sattler E
Isaack, Wittwe
Zw. 16 u. 17 Breitestr.
17 Burbach, Maj. a. D.
Teltz, Apotheker E
18 Mennicke, Rentier
Nothnagel, Fleischer E
19 Butthof, Handarb.
Göhre, Maschinenheizer
Lohrengel, Kutscher
Lüdecke, Dr. med. Eo
Theile, Wittwe
20 Bronisch, Oberstl. a. D.
Salomon, unverehel. E
Salomon F., unverehel.
Scabell, Prem.-Lieut.
21 Götter, Schneider
Götter, Zimmerm.
Hille, Kaufm. Eo
Hupe, Kaufm.
Krobitzsch, Landwirth
Kusenberg, Steinsetzer
Rüprecht, Rentier
Schaar, Bauer
Thiele, Tischler
Voigt, Tischler
Weidner, Geschw.
22 Koch, Lehrer
Krause, Restaurat.
Müller, Braueigner E
23 Bloßfeld, Geschäftsf.
Engert, Handarb.
Großer, Schneider
Henze, Handarb.
Hüttig, Kaufm.
Kraneis, Schneider
Liebeck, Handarb.
Marre, Kupferschmied
Metz, Handarb.
Oehring, Zimmerm. E
Schweizer, Dreher
Storch, Handarb.
Strenz, Wittwe
Weber, Tischler
24 Barth, Getreidehdlr.
Bebrendt, Schmied
Dettenborn, Tischler
Burghardt, Handarb.
Eurich, Schmied
Fink, Sattler
Gründler, Pantoffelm.
Krause, Drechsler
Nagel, Fuhrm.
Reichardt, Fleischer
Schmidt, Zeugschmied
Zatter, Dienstmann
Zeschmar, Kohlenhdlr. E
25 Krammisch, Stärkef. E
26 Dolcius, Rentiere
Krammisch, Stärkef. Eo
Reiff, Torffabr.
27 Adam, Conditor
Metz, Wittwe E
Weber, unverehel.
28 Eulenburg, Arbeiter
Haupt, Silberarbeiter
Heine, Fabrikarb.
Jänicke, Stellm. E
Knauth, Schneider
Metze, Schneider
Plathe, Tischler
Sandring, Kutscher
Stricks, Näherin
29 Beyer, Schmied
Böttcher, Korbmacher
Fiedler, Handarb.
Metzker, Handarb.
Mieth, Wittwe
Naumann, Zimmerm. E
Schröder, Klempner
Sievers, Wittwe
Tietzsch, Weber
Wallner, Maurer
30 Baumgart, Wittwe E
Baumgart, Metalldrhr.
Bornschein, Schlosser
Grützbach, Schlosser
Hahn, Handarb.
Bätz, Handarb.
Riedel, Korkschneider
Schmidt, pens. Bahnh.-Inspect.-Assistent
Volkmann, Schuhm.
Wolff, Tischler
31 Dittmar, Schuhm.
Nitschmann, Oeconom
Zschege, Rentier E
32 Faulwasser, Mäkler
Herrmann, Wittwe
Matthias, Kaufmann
Werner, Tischler E
33 Borlich, Tischler E
Borlich, jun., Tischler
Büschel, Böttcher
Hertel, Maurer
Taatz, Wittwe
34 Koch, Amtmann
Krause, Rentier E
Krause, Rentier
35 Körber, Wittwe E
v. Kleist, Maj. a. D.
36 Aßmann, Wittwe
Berendes, Past. emer.
v. Bröcker, Maj. a. D.

Universitäts- und Landesbibliothek Sachsen-Anhalt
urn:nbn:de:gbv:3:3-62666/fragment/page=0193

Heyne, Dr. phil.
Richter, Rentier E
Tiedtke, Handarb.
36 u. 37 am Geistthor.
37 Aust, Tischler
Büschel, Böttcher E
Buchmann, Kohlenhdlr.
Wagner, Näherin
38 Hanisch, Bahnarb.
Micklich, Schuhm.
Strödtke, Zimmerm.
Vogler, Tischler E
39 Bensdorf, Handarb.
Kitzel, Wittwe
Mädicke, Stellm.
Mitau, Schuhm.
Reinecke, Dienstmann
Reiff, Torfsabr. Eo
40 Hartmann, Wittwe
Hörpel, Zugführer
Trautmann, Fleischer E
Reinecke, Pastor emer.
Schwabe, Lehrer E
42 Bönhoff, Rentiere
Dilsner, Fuhrmann
Eichhorn, Maurer
Elsholz, Schuhm.
Gerstäcker, Bureau-Diät.
König, Buchdrucker
Krüger, Kaufm. E
Stöckler, Kupferschm.
43 Gruneberg, Oeconom E
44 Gruneberg, Rentiere
Gruneberg, Oeconom Eo
Wurm, Rentiere
45 Heinicke, Briefträger
Jahn, Dr. phil.
Möser, Wittwe
Rose, Kaufm. E
Rose, Rentier
Süße, Bodenmstr.
46 Degenhardt, Strfanst.-Aufseher a. D.
Höpfner, Schneider.
Meyer, Wittwe
Meyer, Wittwe
Scheffelmann, Tischler E
Schmidt, Mechanikus
Schmidt, Schuhm.
47 Bottig, Klempner
Dörrstock, Strafanstalts-Aufseher a. D.
Hamann, Topfstricker
Lehmann, Handarb.
Lehmann, Wittwe
Leuschner, Schuhm.
Leuschner, Tapezierer
Prosniewsky, Buchhltr.
Seifert, Bauunternehmer
Turner, Kunstschleifer E
Weise, Zimmerm.
48 Preßler, Rentier
Rothe, Geschwister E
49 Altmann, Schneider
Elitzsch, Bäcker E
Hühne, Handarb.
Müller, Photograph
Otto, Packträger
Rößler, Handarb.
Schröder, geschied.
Trebesius, Maurer
50 Alsleben, Handarb.
Brunkow, Privatsecretär
Hartmann, Seiler
Kyritz, Schlosser
Ludwig, Wittwe
Mühling, Invalide
Schmidt, Schneider
Schwarz, Schlosser
Viereck, Restaurateur
Werner, Fabrikant
Werner, Hausbes. E
Werner, Tischler
51 Beyer, Wittwe
Holland, Privatsecr.
Jänicke, Drechsler
Krenzien, Handarb.
Mischke, Handarb.
Wegewitz, Schuhm. E
52 Creutzmann, Schuhm.
Dewitz, Wittwe
Krause, Schuhm.
Riese, Schneider
Zimmermann, Schloss. E
53 Böhme, Schuhm. E
Rante, Barbier
54 Müller, Pfefferküchl. E
55 Ackermann, Rentier
Beese, Wittwe
Hammer, Garnhdlr.
Hempel, Registrator
Hesse, Maurer
Hüthel, sen., Glaser
Hüthel, jun., Glaser
Ludwig, Hausmann
Puff, Wittwe
Sander, Wittwe
Vogler, Holzhdlr.
Vogler, Holzhdlr. Eo
56 Brandt, Schmied
Gaßmann, Mechanikus
Ising, Posticonducteur
Kunze, Seiler E
Oeweiß, Glaser
Poschmann, Schmied
Reichenbach, Maler
Tänzer, Schneider
Auf'm Wasser, Böttcher
57 Fiederer, Schneider
Hellge, Handarb.
Herzer, Klempner
Mörtz, Postbeamter
Nohr, Kutscher
Schulze, Wittwe
Senff, Hausbes. E
Stoye, Schneider
Thielemann, Wittwe
Weiske, Schuhm.
Zwarg, Schneider
58 Beck, Zimmerm.
Gerlach, Ingenieur E
Hennicke, Tischler
Knauth, Uhrmacher
Pirl, Schuhm.
Ulrich, Wittwe
59 Biedermann, Bäcker E
Biermann, Zimmerm.
Döling, Rendant
Fritze, Musikus
Ködderitz, Schießb.-Bes.
Kühne, Handarb.
Losse, Handelsfrau
Rühlemann, Beamter
Schondorf, Maurer
Schondorf, Maurer
60 Dittmar, Kaufm. E
Hönicke, Wittwe
Lange, Wittwe
Schauer, Wittwe
Schlegel, Bahnarb.
61 Hummel, Gastw. E
62 Molle, Wittwe E
63 Bethmann, Kaufm. Eo
Gärtner, Tischler
Unterberg, Näherin
64 Metzner, Geschw. E
Naumann, Rentier
65 Grunert, Bict.-Hdlr. E
Karius, Zugführer
66 Pommer, unverehel.
Pommer, Klempner E
67 Dannenberg, Wollwaarenhdlr. E
Zw. 67 u. 68 Harzgasse.
68 Nothnagel, Wittwe E
69 Fischer, Dienstmann
Zöhler, Garnhdlr. E
70 Barth, Gerichtsactuar
Friedrich, Kohlenhdlr. E
Hoffmann, Wittwe
Walstorf, Getreidehdlr.
71 Hampke, Kaufm.
Hille, Kaufm. E
72 Conradi, Wittwe
Finck, unverehel.
Kyrian, Kaufm.
Schlüter, Kaufm. E
Schröder, Rendant
73 Zentzsch, Kaufm.
Zentzsch, Seiler E
Kellner, Stadtsecr. a. D.
73 an der Scharrngasse.

Geistthore (Am).

1 Brauer, Rentier E
Finger, Hausmann
1a Haase, Gärtner E
Ruhland, Wittwe
2b Mittler, Droschkenk.
Nitzschke, Rentier Eo
3 Berndt, Rentier
v. Ernest, Geh. Räthin
Schulz, Schuhm.
Seidel, Zimmermstr. Eo
3a Baustelle
Zw. 3a u. 4 Elisenstr.
4 Pommer, Klempner Eo
4a Köhler, Maurermstr. Eo
5 Wege, Rentier Eo
5a Brand, Färber
Dietz, Rentiere
Hauptmann, Schlosser
Heegewaldt, Wittwe E
Schumann, Expedient
Weßelhöft, Mechanikus
5b Bennecke, Rentier E
Bennecke, Wittwe
Mitreuter, Bremser
5c Sander, Rentier E
Sandring, Handelsfrau
Wagner, Oberbergrath
5d Bernstein, Prof.
Krauße, Rentier E
Schondorf, Maurer
5e Sträßner, Kaufm. E
Weise, Rentiere
5f Barrand, Pr.-Lieuten.
Biedermann, Wittwe
Borrdörfer, Privatm.
Düwert, Rentier Eo
Edner, Wittwe
Hesse, Wittwe
Müller, Maurer
Rennenpfennig, Wwe.
5g Döltz, Bergamts-Inspector a. D.
Löwendahl, Rentier E
Matthies, Baumstr.
5h Koenig, Maurer
Löwendahl, Rentier Eo
6 Brauer, Mechanikus
Löwendahl, Rentier Eo
6a Heydemann, Prof.
Kohlhardt, Rentier E
Peppmüller, Dr. med.
Schlichtweg, Gärtner
6b Achilles, Wittwe
Eisengräber, Fabrikbs. E
Hoffmann, Bict.-Hdlr.
Schmidt, Fabrikdirector
7 Henze, Bict.-Hdlr. E
Klepzig, Bahnarb.
Stemmler, Handelsm.
Strömer, Schuhm.
Uhde, Handarb.
Weise, Handarb.
Wilke, Diätar
8 Baumbach, Fabrikarb.
Braune, Wittwe
Henze, Bict.-Hdlr. Eo
Hoffmann, Handarb.
Klostermann, Handarb.
Krüger, Schaffner
Lauche, Handarb.
Lemnitz, Handarb.
Mühlenberg, Agent
Müller, Droschkenk.
Pietschmann, Fabrikarb.
Pötsch, Kesselschmied
Richter, Handarb.
Stöhr, Kesselschmied
Trümpler, Postschaffner
Weißhuhn, Fleischer
Wölbing, Handarb.

Universitäts- und Landesbibliothek Sachsen-Anhalt
urn:nbn:de:gbv:3:3-62666/fragment/page=0194

8a unbewohnt
8b Arbeiterwohnungen v. Gebr. Jentzsch.
Billert, Fabrikarbeiter
Eckert, Fabrikarb.
Feustel, Fabrikarb.
Giersch, Fabrikarb.
Hanitzsch, Fabrikarb.
Heischeidt, Drucker
Koch, Fabrikarbeiter
König, Fabrikarb.
Leißling, Fabrikarb.
Löchner, Fabrikarb.
Pätzold, Färber
Röhrig, Drucker
Schermer, Fabrikarb.
Schlegel, Fabrikarb.
Schmidt, Drucker
Schmidt, Fabrikarb.
Schmidt, Colorist
Schmidt, Wittwe
Schneider, Fabrikarb.
Schröder, Färber
Voigt, Fabrikarb.
Vogler, Färber
Winterstein, Fabrikarb.
8c Böck, Zimmermstr. E
9 Schuchardt, Kaufm. E
Stutzbach, Kaufm. E
10 Ehricht, Flurschütz E
Fiedler, Fabrikarb.
Hauck, Wittwe
Hubndorf, Schmied
May, Maurer
Witzel, Handelsmann
11 Döhler, Handarb.
Hartmann, Maurer E
Henning, Wittwe
Limbach, Wittwe
Miethling, Wittwe
12 Beyse, Apotheker E
Hartung, Hausmann
Thomas, Wittwe
13 Burkhardt, Rentier E
14 Deparade, Wagensch.
Keitel, Rentier E
Kühl, Rentier
v. Rahden, Edelm.
Voigt, Polizei-Commiss.
Weineck, Wittwe
Wißmann, Wittwe
15 Beyer, Tischler
Brandt, Bäcker E
Ehmer, Färber
Fest, Steuer-Aufseher
Mersch, Formermstr.
Pilarik, Wittwe
Röder, Zimmerm.
Schneider, Fabrikarb.
Schulze, Maurer
Trebes, Seiler
16 Edel, Director
Gebhardt, Fräulein
Krause, Fräulein
Müller, Controleur E
Schmidt, Wittwe
17 Billeter, Ingenieur E
Hottelmann, Fräul.
Thomas, Kaufmann
18 Nitschmann, Restaur. E
19 Brandt, Rentier Eo
v. Fritsch, Prof.
Wagener, unverehel.
20 Edeling, Wittwe
Illgenstein, Handarb.
Rudloff, Wittwe
Schnee, Kaufmann E
21 Scheune, Stößel Eo
22 George, Restaur.
Grimm, Zimmermstr. Eo
Hauptmann, Rentier
Zeller, Wittwe

Georgstraße.

Zw. Harz Nr. 23 u. 25. vacat.

Gerbergasse.

1 an d. Herrenstr. 16
1 gehört zu Herrenstr. 16
2 Naucke, Salzsieder E
3 Ebel, Kleidermacher
Eckardt, Maurer E
Fiedler, Handarb.
Walther, unverehel.
4 Müller, Kutscher E
Riehm, Klempner
Schwarzkopf, Maurer
5 Keim, Schlosser E
6 Becker, Maurer
Burkhardt, Steinhauer
Frosch, Tapezierer
Frosch, Handarbeiterin
Knauth, Maler
Knauth, Wittwe
Kramer's Erben Eo
Möbius, Handarb.
Saleße, Wittwe
Weniger, Wittwe
Zwarg, Lohgeber
7 Bernhardt, Kaufm.
Kramer's Erben Eo
8 Elle, Nachtwächter
Haack, Musikus
Kehl, Weichensteller
Koch, Tischler E
Lutzemann, Klempner
Reichmeister, verehel.
8 u. 9 an der Kellnergasse.
9 Höhne, verehel.
Mende, Mehlhdlr. E
Moritz, Invalide
Schlegel, Steinhauer
Steuer, Wittwe
Wolff, Gärtner
10 Arndt, Wittwe E.
Arndt, Schlosser
Bandermann, pns. Salzsiedemeister
Fritsch, Schuhm.
Kanzelberg, Schlosser
Naue, Wittwe
Vogel, Wittwe
11 Reitz, Fleischer E
Ruhs, Zimmerm.
12 Döbel, Wittwe
Kamp, Milchhdlr. E
Vondran, Wittwe
13 Röschel, Tischler
Schleusog, Stellmacher
Taatz, Tapezierer E
14 Bahn, Handarb.
Brandenberger, Hdarb.
Fehse, Handarb.
Fiedler, Schmied
Hellmund, Stellmacher
Jäger, Handarb.
Leißring, Handarb.
Michael, Bürstenmacher
Moritz, Hallore
Mustopf, Stellmacher
Neumärker, Hallore
Peltsch, Stellmacher
Reichardt, Wittwe
Schaaf, Schuhm.
Schäfer, Handarb.
Schwenke, Handarb.
Wegewitz, Schuhm. Eo
15 Baatsch, Böttcher
Dietrich, Handarb.
Donath, Sattler
Eckert, Handarb.
Schulze, Tischler
Schulze, Wittwe E
16 Gräfe, B., Schuhm. E
Gräfe, L., Schuhm.
Kohlberg, verehel.
Lenz, Handarb.
Naucke, Hallore
Spatzier, Handarb.
16 an der Herrenstrasse.

Glauchaische Kirche.

(An der)

1 am Moritzthor.
1 Bäntsch, Kaufm.
Beschnidt, Kaufm.
Fritsche, Wittwe
Hallupp, Kurzw.-Hdlr.
Kühne, Material-Verw.
Lange, Kaufmann E
Langeheldt, Magistrats-Registrator
Weißbeck, Reisender
Wernicke, Wittwe
2 Benze, Wittwe
Heine, Schieferdecker
Schuchardt, Wittwe E
3 Becker, Buchdrucker
Brecht, Klempner E
Brecht, Näherin
Brink, Obertelegraphist
Fricke, Wittwe
Richter, Schneider
Wilde, Fabrikarb.
Zeidler, Maler
4 Ecke, Barbier
Flade, Wittwe
Kästner, Barbier
Kohlmann, Vict.-Hdlr.
Merseburger, O.-Telegr.
Schild, Telegr.-Cand.
Schultze, Wittwe Eo
Stahl, Wittwe
Stolze, Handarb.
5 Bernhardt, Schriftf. E
Drechsler, Fabrikarb.
Heise, Wittwe
Leinung, Fabrikarb.
Meuli, unverehel.
Morgenweck, Schlosser
Noack, Maler
Reiche, Aufseher
Selle, Handarb.
Teichmann, Handarb.
6 Berger, Wittwe E
Hammer, Brunnenm.
Künstling, Handelsm.
Meyer, Wittwe
Münnig, Wittwe
Rudolph, Handarb.
Stahr, Steinhauer
Weise, Steinhauer
7 Ost, Schuhm. E
8 Hennig, Handarb.
Schönemann K., Tischl.
Schönemann A., Tischler E
9 Däumig, Küster
9 u. 10 am Hospitalplatz.
10 Buchwitz, Wittwe
Naumann, Wittwe Eo
Schwachtmann, Buchb.
Schwarz, Schlosser
11 Münz, Fleischer E
12 Bartels, Lehrerin
Busch, Schneiderin
Busch, Lieutenant a. D.
Fischer, Wittwe E
Wachholtz, Photograph
13 Ackermann, Restaur.
Eschke, Conditor
Jungmann, Näherin
Knauth, Wittwe
Naumann, Wittwe
Pällas, Conditor E
13 am Moritzthor

Gommergasse.

1 an d. Mittelwache 4.
1 Becker, Handarb. E
Eckstein, Wittwe
Metzke, Wittwe
2a Höhne, Schneider
Kahle, Musikus
Kusian, Gelbgießer
Mente, Pfannenschm. E
Morgenstern, Handarb.
Posern, Schmied
Schnabel, Handelsm.
Schröder, Handarb.
Ziegenhirt, Kupferschm.

2b Dreysig, Dienstm.
Kuhns sen., Maurer E
Kuhns jun., Maurer
Schoch, Wittwe
3 Wittwenhaus
Arnold, Wittwe
Gerth, Wittwe
Röder, Wittwe
v. Weißenbach, Wittwe
4 Kalze, Wittwe
Lahmert, Fabrikarb.
Mutterlose, Wittwe
Schrader, Wittwe Eo
Seifert, Maler
5 Albrecht, Wittwe
Gedat, Wittwe
Hoske, Ziegeldecker
Ketter, Handarb.
Schrader, Wittwe Eo
6 Schrader, Wittwe E
7 Borgmann, Fabrikarb.
Jänsch, Wittwe E
Kröber, Handarb.
Maurer, Mechanikus
Schlegel, Fabrikarb.
8 Wittwenhaus, dem Waisenhause gehörig
Abela, Wittwe
Hammer, Wittwe
Hiller, Wittwe
Rosenberg, Wittwe
9 Brandt, Droschkenk.
Kramer, Maurer Eo
Müller, Wittwe
Pfennigsdorf, Korbm.
Scheibe, Schneider
Schmohl, Kämmerb.a.D.
Sonnemann, Bureau-Vorsteher
10 Kinderbewahranstalt
Wagenknecht, Vorsteherin
11 Stöckchen, Torfsabr. E
12 Albrecht, Handarb.
v. Madai Eo
May, Handarb.
13 Berger, Maurer
Franke, Wittwe E
Franke, Schlosser
Krumpfer, Kupferschm.

Gottesackergasse.

1 am Töpferplan 3.
1 Der Judengemeinde geh.
Rothenstein, Gem.-Dien.
2 Hergesheim, Mechanik. E
Baccani's Reißzeugfabr.
Weichelt, Eisendreher
3 Dem Frauenver. geh.
4 Schultz, Aufseher des Stadtgottesackers
5 Anton, Buchhdlr. E
6 Brendel, Koppelknecht
Kuckenburg, Böttcher E
Lange, Handarb.
7 Reich, Wittwe
Reise, Bierverleger
Ude, Handelsm. Eo
Wagner, Maurer
8 Barthels, Wittwe
Gerstenberger, Böttcher
Linzmann, Handarb.
Schäfer, Näherin E
9 Brachwitz, Näherin
Scheibe, Maurer
Scheibe, Schuhm.
Scheibe, Steinsetzer E
10 Haring, Oberlehrer E
11 Köstler, Wittwe E
Leiter, Oeconom
12 Godehardt, Schuhm.
Hammer, Maurer
Kannegießer, Postschaffn.
Musche, Pantoffelm. E
Otto, Milchhändlerin
13 w. St.
14 Keller, Handarb.
Terpe, Wittwe E
15 Fischer, Wittwe
Grundmann, Hospitalit
Hoffmann, Rauchwaarenhdlr. E
Schröder, Rauchwaarenhändler E
Strauß, Wittwe
16 Beige, Maurer
Beige, Portier
Fister, Dienstm.
Friedrich, Feuermann
Hohlefleisch, Fabrikarb.
Lorenz, Dienstm.
Rechtenberg, Fabrikarb.
Rudloff, Zimmerm. Eo
Schimpf, Dienstm.
Ströbke, Tischler
16 am Töpferplan.

Grafeweg.

1 an der gr. Klausstr. 3.
1 Bräter, Wittwe
Flügel, Börsendiener
Franz, Hefenhändler
Halle, Musikdirector
Halle, Modistin
Hammelmann, Wittwe
Just, Fabrikarb.
Kohlbach, Handarb.
Pfohl, Wittwe
Schereschefski, Handelsm.
Schmidt, Rentier E
Stemmler, Wittwe
2 Ansinn, Schuhm.
Lösch, Handarb.
Schmidt, Rentier Eo
Schwarz, Böttcher
Zöllner, Handarb.
3 Denzau, Stuhlflechter
Domann, Wittwe
Röbel, Maurer
Rohde, Zinngießer
Schmidt, Rentier Eo
4 Engelman, Tischler
Engelman, Wittwe
Hirschfeld, Bremser
Langenhahn, Schnürleibf
Lingsleben, Lackirer
Rauchfuß, Schuhm. E
Rauchfuß, Exped.
5 Bratengeier, separ. E
Schmidt, Wittwe
Weimann, Bahnw.
6 Blank M., Ziegeldecker
Blank E., Ziegeldecker
Damme, Zimmerm. E
Dix, Wittwe
Jankowsky, Wittwe
Lange, Wittwe
Walther, Handelsm.
7 Billmeyer, Nagelschm. E
Erlecke, Klempner
Fister, Wittwe
Hauck, Handelsm.
Hertel, Wittwe
Hörig, Wittwe
Kitschmann, Maurer
8 Emanuel, Bäcker Eo
Hünicke, Bäcker
Hübner, Handelsm.
9 Emanuel, Bäcker Eo
Ilisch, Schneider
Pohle, Stellmacher
Römer, Hausknecht
10 Jänicke, Tischler
Mangelsdorf, Fabrarb E
Mangelsdorf, Wittwe
11 Eisner, Schuhm.
Hennig, Wittwe
Moritz, Wittwe E
12 Kanitz, Postbeamter
Kehl, Steinhauer
Kreutzkamm, Bauvoigt
Unger, Schlosser E
12 u. 13 an d. Kuttelpf.
13 Berbig, Handelsm.
Böger, Böttcher
Böger, Wittwe
Gröst, Maurer
Herm, Droschkenk.
Riedel, Wittwe
Waßmuth, Dienstm.
Wegeleben, Bäcker E
14 Kramer, Gelbgießer E
Päge, Rendant
15 Berghaus, Bahnarb.
Bethmann, Färber
Bloßfeld, Fleischer
Donndorf, Dienstm.
Ebert, Wittwe
Kranz, Schuhm.
Müller, Fleischer
Stollberg, Stellmacher
Tietz, Handelsm. E
16 Anton, Holzhändler
Anton, Wittwe
Bönig, Glaser
Engling, Handarb.
Engling, Wittwe
Fuß, Wittwe
Heine, Wittwe
Klemm, Fuhrmann
Muth, Maurer
Ringbauer, Brunnenm.
Schalling, Kupferschmied
Schmiljun, Maurer
Schulze, Schuhm.
Wilke, Wittwe
Zander, Böttcher Eo
17 Albrecht, Wittwe
Hartmann, Handarb.
Köhler, Dienstm.
Krippendorf, Wittwe E
Obst, Wittwe
Schetchen, Wittwe
Trautmann, Wittwe
Weckendt, Handarb.
18 Lippert, Buchhdlr.
Reuscher, Hausbesitzer E
Zwanzig, Schlosser
19 zu gr. Klausstr. 8
Blaschke, Tapezierer
Blaschke, Wittwe
Bohnert, Handarb.
Engler, Kohlenhdlr.
Fritsch, Kaufm. Eo
Häger, Schleifer
Heilemann, Bremser
Römhild, Schuhm
Schmidt, Schmied
Seifert, Schneider
Wirth, Handarb.
20 Becker, Glockengießer
Pönitsch, Wittwe E
21 zu gr. Klausstr. 7
Arnold, Seifenfabrik E
Hauptmann, Möbelfabr.
Helmrich, Schneider
Hesse, Restaurat.
Moosdorf, Tischler
Schmidt, Schneider
Schröder, Schneider
Scorna, Gerichtsbote
Scorna, Schuhm.
22 Hoffmann, Wittwe
Reifgerste, Tischler E
23 zu gr. Klausstr. 5
Grundmann, Cigarrenm.
Kellner, Locomotivführ.
Meinhardt, Steinhauer
Ochsenknecht, Schneid. E
Schröder, Büchsenm.
24 Flemming, Wittwe
Harre, Handarb.
Hugo, Kürschner
Prasse, Schuhm.
Thieme, Kutscher
Tötsch, Fabrikarb.
Zimmermann, Näherin
24 an d. gr. Klausstr.

Grünstraße.

Zw. v. d. Steinthor 1
u. Magdeburgerstr. 21
1 Frenzel, Stellm. E
Spieler, Handarb.
Trinkaus, Bereiter

Universitäts- und Landesbibliothek Sachsen-Anhalt
urn:nbn:de:gbv:3:3-62666/fragment/page=0196

2 Eckardt, Wittwe
Ehrenberg, Kaufm.
Grodian, Bahnbeamt.
Lasch, Buchhalter
Liefeld, Kaufmann
Müller, Zimmerm. E
Schultz, Locomotivführ.
3 Francke, Musiklehrer
Horn, Zimmerm. E
Kroog, Ingenieur
Musialick, Postsecretär
Weißenborn, Kaufm.

Gütchengrube (an der)

1 Lehmann, Privatm. E
2 Lehmann, Privatm. Eo

Hafen (Am).

1 Städt. Grundstück Gas-Anstalt
Gittermann, Magazinverwalter
Schäfer, Rendant
Schröder, Director
2 Dietrich, Actuar
Hecker, Zimmermstr. E
Hecker, Wittwe
Zwanziger, Getrdemäkl.
3 Klinkhardt & Schreiber Eo
Ruhmland, Oberarb.
4 Elitzsch, Ziegeleibes. Eo
Koch, Ziegelmeister
5 Nietsch, Fleischer Eo

Halberstädterstraße.

Zw. Berlinerstr. 4 u. 5.
1 Gotsch, Locomotivführ.
Hoffmann, Werkführer
2 Huckewitz, Güterverw.
3 Berendt, Gärtner
4 Lwowski, Maschinenfabrikant Eo
Sinn, Kutscher

Halle (An der).

1 an der Marktkirche.
1 Thalamt
Graßmann, Conditor
Heine, Maschinenwärt.
2 Doose, Handarb.
Feller, Eisendreher
Reißbach, Postschaffner
Schulze, Bodenmeister
Schulze, Schneider
Ulbricht, Tischler E
3 Michaelis, Böttcher
Sturm, Wittwe
Weber, Milchhdlr. E
4 Reisel, Vogelhdlr. E
Reisel, Obsthändlerin
5 Dem Kirchencolleg. geh.
Weidlich, Weber
6 Dem Kirchencolleg. geh.
Gundermann, Weber
Lebe, Lehrer
7/8 Baustelle
9 zu alter Markt 25
Böhme, Schuhm.
Eckert, Fuhrherr
Gerlach, Mäkler Eo
10 Mäder, Schmied
Opitz, Seiler Eo
11 am Moritzkirchhof
11 Jeglitza, Schmied
Kautzsch, Buchhdlr.
Naumann, Fabrikarb.
Reisebeck, Schuhm.
Teller, Salzsiedemstr. E
12 Günther, Bureaudien.
König, Wittwe E
13 Fröhlich, Tapezierer
Gröst, Handarb.
Lorenz, Handelsfr. E
Rölgen, Handarb.
14 Blume, Feuermann
Dietrich, Wittwe
Hagelgans, Handarb.
Hohmann, Schriftf. E
Hülse, Wittwe
Krebs, Handarb.
Kühne, Maurer
Küntzlin, Schneider
Mendorf, Wittwe
Mertens, Schneider
15 Arndt, Handarb.
Berner, Maurer
Blume, Feuermann
Haase, Armenkassend.
Hagelgans, Handarb.
Haumann, Schlosser E
Jähnert, Feuermann
Keil, Dienstm.
Küntzlin, Schneider
Nelle, separ.
16 Arnold, Kürschner
Grundmann, Näherin
Haumann, Schlosser Eo
Hesse, Böttcher
Klimpt, Handarb.
Röder, Handarb.
Wilke, Wittwe
17 Bausfeld, Tischler
Berner, Maurer
Zimmermann, Tischler E
18 Höse, Schneider
Köcknitz, Täschner E
Portius, Schuhm.
19 Bergmann, Dienstm.
Beyer, Schlosser
Ehricht, Wittwe
Erbs, Zeugarb.
Gieseler, Briefträger
Gittel, Barbier
Herre, Handarb.
Hunold, Schuhm.
Hilpert, Schieferdecker
Jung, Sergeant
Lehmann, Güter-Exped.
Lüttig, Maurer
Obst, Werkführer
Pfännerschaftl. Sal.- u. Bergw.-Verwalt. Eo
Rabitz, Schneiderin
Stitz, Schneider
Topf, Schneider
Weikhardt, Briefträger
19 an der Hallgasse.

Hallgasse.

1 am Graseweg.
1 Beindorf, Bremser
Rabitz, Korbmacher E
2 Berlin, Markthelfer E
Bernhardt, Diätar
Boß, Maurermstr.
Hübener, Polizeiserg.
Kästner, Locomotivführ.
3 Teubner, Handelsm. E
4 Bandermann, Wittwe
Büttner, Drehorgelspiel.
Köppchen, Hallore
Stammer, Droschkenkutscher E
Wenzel, Maurer
Wollmann, Wittwe
5 Clausing, Steueraufs.
Quittenbaum, Gastwirth Eo
6 Beckmann, Handarb.
Beyer, Maler
Bräter, Landrathsbote
Frauendorf, Schuhm. E
Preller, Tischler
Seifert, Handarb.
Sielaff, Wittwe
Wolf, Handarb.
6 am Marktplatz.
7 Bertram, Nagelschmied
Halle, Hofmstr.
Lorenz, Maurer
Pallas, Zimmerm.
Schöllner, unverehel.
Schreiber, Schuhm. E
Wagner, Lohnkellner
8 Bertram, Wittwe
Pönitsch, Wittwe
Rapsilber, Schlosser E
Schiel, Handelsm.
Tauer, Bote
Weickardt, Maurer
8 an der Halle.

Hallmauer.

An der Halle.
1 Pfännersch. Salin.- u. Bergwerks-Verw. Eo
Ebert, Wittwe
Franke, Wittwe
Frosch, Hallore
Lehmann, Salzsiedemstr.
Meikatt, Wittwe
Schwarzkopf, Maurer
Teller, Salzsiedemstr.
Stoye, Schuhm.
2 Dem Thalamte geh.
Sprung, Ziegeldecker

Hanfsack.

1 am Schülershof 11.
1 Cornelius, Schlosser
Franke, Schuhm.
Kulpe, Fabrikarb.
Markowski, Polizeiserg.
Schmeißer, Handelsm. E
Schneider, Kürschner
Scholz, Schmied
Wohlgemuth, Schuhm.
Zießler, Kammmacher
2 Naumann, Handelsm. E
Stock, Handarb.
3 gehört zu Trödel 7b
Bernhardt, Restaurat.
Dorenberg, Müller Eo
4 Bartsch, Schuhm.
Emsel, Schmied
Greilich, Maschinenführ.
Meinhardt, Schlosser
Schimpf, unverehel.
Spatzier, Bauuntern. E
Walter, Näherin

Harz.

1 an der Scharreng. 8.
1 u. 2 Böhme, Töpfer Eo
3 Keuffel, Geschwister
Lippert, Kaufm.
Michael, Wittwe
Vogler, Tischler Eo
4 Müller, Wittwe
Schütte, unverehel.
Vogler, Tischler
Vogler, Tischler E
5 Einfahrt zur Weintraube
6 geh. zu Geiststr. 60
Dittmar, Kaufm. Eo
Möbius, Fuhrm.
7 Vogler, Holzhdlr. Eo
8 Ernst, Wittwe
v. Glasenapp, Rittergbes.
Niewandt, Justizrath
z. Puttlitz, Baronin
Vogler, Holzhändler
Vogler, Holzhdlr. E
9 Gosche, Professor
Krause, Professor
Schulze, Wittwe
Straßer, Wittwe
Vogler, Holzhdlr. Eo
Zäper, Postillon
10 Brinner, Kanzlei-Insp.
Engler, Professor
Herold, Wittwe
Klincke, Kaufmann
Schrader, Director E
10a Gleitsmann, Privatmann E
Gutsmuths, Wittwe
Herbst, unverehel.
v. Ledebur, Maj. a. D.
Neumeister, Dienstm.
Oppendieck, Maler
Schulze, Cigarrenarb.

Universitäts- und Landesbibliothek Sachsen-Anhalt
urn:nbn:de:gbv:3:3-62666/fragment/page=0197

11 Berth, Rentier
Dreefs, Mechaniker E
Grempel, Schneider
Hartig, Zimmerm.
Kurtze, Wittwe
Lerche, Dr. med.
Schmutz, Wittwe
12 Eitner, Handarb.
Fehling, Auct.-Commiss.
Gaudig, Wittwe
Herold, Wittwe
Kuhnt, Maurermstr. Eo
Schnippel, Wittwe
Schuster, Mechanikus
13 Rose, Kaufm. Eo
14 Böning, Wittwe E
Hagedorn, Mechanikus
15 Gruneberg, Oecon. Eo
16 Krüger, Kaufm. Eo
17 Petri, Postpracticant
Walter, Kaufm. E
18/19 Grimm, Zimmermstr. E
20 Springer, Wittwe E
21 Brachwitz, Hausbes. E
Kalb, Wittwe
22 Hanff, Privatm. E.
Leidolph, Oberpostseer.
Sauerland, Postcomm.
23 Klinsmann, Privatm. E
Naumann, Näherin
Zw. 23 u. 25 Georgsstrasse.
25 Blom, Wittwe
Heinrich, Schneider
Klepzig, Hausbes. E
Lützgendorf, Stellm.
Rulf, Näherin
26 Dölitz, Sattler
Hermsdorf, Maler
Heßelbarth, Fabrikarb.
Kabisch, Werkmeister
Müller, Postschaffner
Quick, Tischler
Sauer, Wittwe
Ströfer, Zimmerm. E
Volk, Handarb.
27 Kaul, Fabrikarb.
Otto, Maurer
Ströfer, Wittwe E
Weisheit, Postbureaudnr.
28 Friedrich, Maurer
Müller, Handarb.
Schrader, Wittwe
Schubert, Handarb. E
29 Eichapfel, Wittwe
Friedrich, Wittwe
Heine, Handarb.
Möbius, Wittwe
Oehring, Handarb.
Schultze, Zimmerm.
Stahl, Wittwe E
Stahl, Maurer
30 Oeweiß, Fabrikarb. E
Oeweiß, Schuhm.
Schmidt, Wittwe
Urbach, Schneider
Zander, Ziegeldecker
31 Koch, Handarb.
Schötensack, Maurer
Weißhuhn, Zimmerm.
Zöllner, Maurer E
32 Braune, Wittwe
Dohle, Wittwe
Rembow, Mechanikus
Schütze, Maurer E
Trompter, Handarb.
Zech, Handarb.
33 Große, Schlosser
Schröder, unverehel.
Süße, Bahnarb.
Süße, Wittwe E
Stumpe, Schlosser
34 Gasquet, Ziegeldecker
Kötter, Wittwe
Möbius, Handarb.
Schaaf, Droschkenkutsch.
Schmidt, Buchdrucker E
35 Brauer, Wittwe
Deutschbein, Wittwe
Heike, Maurer E
Schnurbuß, Strumpfwirker
36 Föllner, Handarb.
Förster, Salinenarb. E
Hermenthal, Wittwe
Krause, Wittwe
Küpp, Böttcher
Reichenbach, Drechsler
37 Müller, Färber, E
Ploß, Wittwe
Reichenbach, Maler
Sturm, Wittwe
38 Bielig, Schuhm.
Dietz, Wittwe
Freiberg, Wittwe E
Hartmann, Steuerdiätar
Hesselbarth, Wittwe
Plahnert, Zimmerm.
Süße, Handarb.
Teetz, Wittwe
39 Haack, Kaufm.
Herbst, Kaufm. Eo
Wolf, Rentier
40 Neumarkt-Schützenh.
Hindersin, Kastellan
40a Herz, Gärtner E
41 Graf, Handarb.
Graf, Handarb.
Hippelt, Wittwe
Kohlmann, Handarb.
Pfennigsdorf, Schloss. E
Wetzestein, Handarb.
42 Grünhardt, Bäcker
Liche, Polizeiserg. E
43 Ecke, Wittwe
Fahr, Hausbes. E
Helfensteller, Maler
Hofmann, Wittwe
König, Handarb.
Schulz, Schuhm.
Senf, Handarb.
44 Fischer Wittwe
Haberer, Handelsm.
Hahndorf, Mühlenb. E
Höhne, Former
Kegel, Handarb.
Rentzsch, Handelsm.
Schröder, Pantoffelm.
45 Brendel, Näherin
Koch genannt Büschel, Maler
Leonhardt, Zimmerm. E
Möglich, Maurer
Pfeiffer, Zimmerm.
Schüßler, Hauptsteueramts-Assistent
46 Völkner, Maurer E
47 Fischer, Schuhm. E
Kulisch, Zimmermstr.
Schnabel, Gefangenw.
48 Eisenhart, Professor
Moritz, Restaurateur
Poppe, Braueigner
Poppe, Braueigner E
49 Kühne, Pianofortehändler Eo
49 an d. Scharreng.

Harz (Hinter dem).

(Städt. Grundstücke.)
1 Henze, Wittwe
Hirse, Tischler
Naundorf, Schuhm.
Tänzer, Handarb.
2 Hitschke, Handarb.
Hochbach, Handarb.
Klepzig, Tischler
Schech, Ziegeldecker
Teschner, Kesselschmied
3 Boenig, Tischler
Heger, Schneider
Müller, Droschkenk
Püchel, Maurer
Walther, Schuhm.
4 Brunow, Handarb.
Haase, Tischler
Heiser, Fabrikarb.
Neumann, Schuhm.
Steffen, Schuhm.
5 Beckmann, Wittwe
Jung, Wittwe
Kirchner, Fabrikarb.
Uebe, Droschkenk.
Wolgand, Schuhm.
6 Feistel, Wittwe
Flaschel, Schmied
Jäntsch, Handarb.
Schinkel, Schneider
Thielemann, Schuhm.
7 Kummert, Tischler
Otto, Rohrleger
Renneberg, Tischler
Riedel, Handarb.
Zwanzig, Handelsm.
8 Knauth, Schneider
Kollwig, Stellmacher
Nutsch, Schuhm.
Schimpf, Schlosser
Steinbach, Handelsm.
9 Albig, Nagelschm.
Baerwinkel, Schuhm.
Lösch, Steinhauer
Luft, Telegraphist
Moritz, Handarb.

Harzgasse.

1 an d. Geiststrasse 67.
1 Dannenberg, Wollwaaren-Händler Eo
Kohl, Barbier
2 Graue, Handarb. E
Malchert, Tischler
3 Rudloff, Wittwe
Thieme, Wittwe E
Tränkner, Wittwe
4 Nittritz, Registrator E
5 Müller, Actuar
Schliack, Rentier E
Schüttel, Wirthschaft.
6 Eberhardt, Diätar
Klingner, Restaur. E
Reise, Handarb.
7 Dietrich, Schuhm. E
Siebert, Tischler
8 Schmelzer, Zimmerm. E
8 und 9 am Harz.
9 Horn, Musiklehrer E
Meyer, Fabrikarb.
Mieschel, Oekonom
10 Kluge, Postbeamt. a. D.
Knoll, Schmied E
11 Halle, Schuhm. E
König, Wittwe
12 Benndorf, Fabrikarb.
Böttcher, Wittwe
Haase, Töpfer
Hermsdorf, Schneider
Hermsdorf, Wittwe
Künstling, Tischler
Spengler, Postschaffner
Steppin, Briefträger
Steppin, Landbriefstr. E
13 Hochmuth, Weichenst. E
13 an der Geiststrasse.

Hedwigsstraße.

1 an d. Sophienstr. 12
1 Dütschke, Wittwe
Metsch, Kreisrichter
Schade, Wittwe
Schulze, Wittwe
Westphal, Fräulein
Wolff, Wittwe E
Ziegler, Wittwe
2 Bach, Rentier
Beese, Material.-Verw.
Billhardt, Glaser E
Lehmann, Kaufm.
3 Kulisch, Kaufmann
Marx, Pastor emer.
Siebenhühner, Bremser
Sperling, Rentier E
4 Harnisch, Postbeamter
Laub, Zimmerm.

Universitäts- und Landesbibliothek Sachsen-Anhalt
urn:nbn:de:gbv:3:3-62666/fragment/page=0198

Ludewig, Postinspector
Opel, Oberlehrer
Troitzsch, Gutsbesitzerin E
5 Lübicke, Rentiere E
Pitsch-Schreiber, Rittergutsbesitzer
Schulze, Schneider
6 Emanuel, Bäcker E
Helm, Kaufmann
v. Jastrzembski, Oberst-Lieutenant a. D.
Ilgenstein, Handarb.
Lauber, Rentier
7 Hagemann, Rentier E
v. Rohr, Oberbergrath
8/9 Baustellen
10 Lözius, Pferdehdlr. Eo
11 Gollas, Wirthschafterin
Haase, Bauunternehm. E
Letsch, Zimmerm.
Richter, Musiklehrer
Veith, Oberbergrath
12 Bloßfeld, Lehrer
Carnatz, Wittwe
Hofmann, Bürgermeister a. D.
Horn, Zimmerm.
Mieth, Schuhm.
Schweppe, Maler E

Heinrichstraße.

vacat.

Henriettenstraße.

Zw. Breitestr. 25 u. 27.
1 Brämer, Strafanstalts-Aufseher
Schlüter, Sattler E
2 Thiemann, Zimmermann Eo

Herrenstraße.

1 an d. Moritzbrücke.
1 Beyer, Handarb.
Funk, Maschinenwärter
Haack, Wittwe
Hartmann, Bäcker E
Renneberg, Bahnarb.
Wille, Maurer
2 Bertram, Steuerauff.
Günther, Handelsm.
Kraußer, Schneider
Planert, Seiler E
Schernitz, Handarb.
Schmidt, Postsecretär
Theiring, Schiffer
Zander, Kirschner
Zöllner, Seiler
3 Walter, Kaufmann E
Walter, unverehel.
Zw. 3 u. 4 Bäckergässch.
4 Engelmann, Wittwe
Kösewitz, Rentier
Wegeleben, Sattler E
5 Beyer, Kaufm. E
Voigt, Wittwe
6 Bonge, Bote
Dietzold, Brauer
Francke, Tischler
Heinicke, Tischler E
Hohlefleisch, Wittwe
Jordan, Maler
Ködel, Handarb.
Ködel, Wittwe
Küster, Fabrikarb.
Lorenz, Steuerbeamter
Rabe, Wittwe
Schöbemann, Handarb.
Schönemann, Torffabr.
Schumann, Handarb.
Wolgandt, Wittwe
Zw. 6 u. 7 Paradiesg.
7 Dannenberg, Kaufm. E
Große, Bremser
Hoppensack, Schneider
Stöber, Postschaffner
Wendt, Bremser
8 Hochmuth, Fleischer E
Weigelt, Bahnarb.
9 Anton, separ.
Bloßfeld, Mäckler
Dietz, Wittwe
Gödecke, Fabrikwächter
Grauert, Maurer
Oehmicke, Getreidehändler Eo
10 Brauns, Schneider
Christ, Schaffner
Holzmacher, Handelsm.
Hund, Kaufm. E
Mohr, Schuhm.
Moritz, Hallore
Röder, Handarb.
11 Grubick, Handarb.
Joël, Handarb.
König, Lithograph
Köppchen, Handarb.
Löschke, Bildhauer
Penzel, Schneiderin
Püschel, Briefträger
Sachse, Fabrikarb.
Schader & C., Rohlederhandlung
Schirm, Fabrikarb.
Schmidt, Ziegeldecker
Schönleiter, Tischler
Swoboda, Kaufm. E
Wusterhausen, Restaur.
Zander, Handarb.
Zw. 11 u. 12 Werderg.
12 Breinig, separ.
Keferstein, Baumstr. E
Krauspe, Kanzleidirector
Martin, verehel.
Merkel, Wittwe
Mund, Lehrer
Rühlemann, Wittwe
Zw. 12 u. 13 Kuttelhof.
13 Preßler, Braueigner E
14 Glinecke, Stellmacher
Mohs, Schmied E
Müller, Steinhauer.
Schwarz, Dienstmann
Schweikart, Mechanikus
Simon, Näherin
Stein, Seiler.
Vörkel, Weißgerber
Zw. 14 u. 15 Kellnerg.
15 Fräntzel, Wittwe
Fräntzel, Stellm. E
16 Bilgenroth, Wittwe
Fehling, Wittwe E
Geyer, Tapezierer
Geyer, Wittwe
Götze, Assist.
Hilbrecht, Dachdecker
Kretschmann, Handarb.
Müller, Schuhm.
Paul, Handarb.
Zw. 16 u. 17 Gerbergasse.
17 Eder, Handarb.
Flügge, Locomotivführerlehrling
Glück, Bäcker E
Köppe, Handarb.
Köppe, Schuhm.
Müller, Seiler
Perlick, Telegraphist
Zöllner, Wittwe
18 Reinhardt, Getreidehändler E
19 Götze, Fleischer E
Götze, Wittwe
Hädicke, Näherin
Krenzien, Maurer
Zw. 19 u. 20 Liliengasse.
20 Abst, Kutscher
Ermisch, Wittwe
Hohndorf, Wittwe
Lippold, Maschinenführ.
Preßler, Stärkefabr. Eo
Thormann, Böttcher
21 Preßler, Stärkefabr. E
Preßler, Rentier
Teller, Hallore
21 an der Baderei.

Hirtengasse.

1 an Oberglaucha 9.
1 Berbig, unverehel.
Buchmann, Handarb.
Fischer, Handarb.
Goldschmidt, unverehel.
Hoppe, L., Zimmerm. E
Hoppe, A., Zimmerm.
Knoblauch, Wittwe
Knöchel, Wittwe
Kube, Fabrikarb.
Moritz, unverehel.
2 Buße, Wittwe
Geier, Tischler
Grabaum, Steinhauer
Gräfenstein, separ.
Kalze, Handarb.
Künstling, Zimmerm.
Künstling, Wittwe E
Mar, Handarb.
Schulze, Steinhauer
3 Finger, Handarb.
Frentzel, Handarb.
Haase, Tischler
Hirsch, Wittwe
Keindorf, Wittwe
Kohlmann, Schneider
Kupfer, Wittwe
Menzel, Wittwe
Rüprecht, unverehel.
Seidel, separ.
Spiegel, Wittwe
Voigt, Schuhm. E
4 Barr, Tischler
Beckmann, Zimmerm.
Beckmann, Wittwe
Enke, Wittwe
Knöchel, Wittwe
Koch, Handarb.
Löther, Schuhm. E
Rapsilber, Handarb.
Schwabe, Handarb.
5 Seidler, Zimmerm. E
6 Bachmann, Fabrikarb.
Hutzelmann, Handarb.
Körner, Handarb.
Sachse, Gärtner
Schmeil, Böttcher
Schröder, Handarb. E
7 Reichenbach, Handarb.
Schmidt, Amtsdiener E
Schmidt, Zimmerm.
Schönberg, Handarb.
8 Heine, Handarb.
Hoffmann, Schuhm.
Knittel, Schmied
Spatzier, Oekonom Eo
Stechhan, Wittwe
Stolberg, Handarb.
Wendt, Wittwe
Wernecke, Handarb.
9 Friedrich, Wittwe
Koch, Fabrikarb. E
Siege, Handarb.
Werner, Drehorgelsp.
10 Bunge, Handarb.
Röber, Fabrikarb.
Weise, Wittwe
11 Ackermann, Handarb.
Baasch, Maurer
Grätz, Fabrikarb. E
Volkmar, Arbeiter
Weber, Schuhm.
11a Bauermann, Dienstmann
Holtzhausen, Drechsler E
Müller, Locomotivführer
Rümpler, Buchbinder
12 Ebersbach, Wittwe
Kosch, Maurer
Leuchte, Handarb.
Neueroth, Kutscher
Prautsch, Handarb.
Schumacher, Maurer E

Holzplatz.

1 Grothum, Wittwe E
2 Keferstein, Baumstr. Eo
Werkstatt für Bildhauerei
Schulze, Aufseher
3 Kahtz, Kaufm. Eo
Mundin, Holzhdlr.
4 Hoffmann, Fischer E
Hoffmann, Fischer
5 Alsleben, Zimmergs. E
6 Meye, Tischler Eo
7 Fengler, Schneider E
8 Schmidt, Handarb. E
9 Naumann, Maurer E
10 Börbig, Gärtner E
11 Bestachowsky, Tischler
Tiefstrunk, Dr. med. Eo
12 Knabe, Handarb.

Hospital. (Am.)

Am Hospitalplatz.

1 Städtisches Hospital u. Krankenhaus
Arnold, Hospitalit
Bäumler, Hospitalitin
Berger, Hospitalitin
Böhmer, Hospitalitin
Böttcher, Hospitalit
Brandt, Hospitalit
Brieger, Hospitalitin
Dittler, Hospitalitin
Dockhorn, Hospitalit
Döling, Hospitalit
Ermisch, Hospitalit
Feldmann, Hospitalitin
Gabler, Hospitalit
Gansauge, Hospitalitin
Hanf, Hospitalit
Hauck, Hospitalitin
Heinicke, Hospitalitin
Hellemann, Hospitalit
Herrmann, Hospitalitin
Hoske, Hausmann
Humme, Hospitalitin
Jacob, Hospitalitin
Kaiser, Hospitalitin
Keller, Hospitalitin
Knöfel, Hospitalit
Krieg, Hospitalit
Lohse, Hospitalit
Michaelis, Hospitalit
Neumann, Hospitalitin
Nortzel, Hospitalit
Otto, Hospitalit
Pfannenberg, Hospitalit
Raschke, Hospitalit
Reich, Hospitalit
Rißmüller, Hospitalitin
Rinck, Insp. u. Oecon.
Roßner, Krankenwärter
Schlag, Hospitalit
Schmidt, Hospitalit
Schmidt, Hospitalit
Schmidt, Hospitalitin
Schöne, Wittwe
Schräpler, Hospitalit
Tardel, Hospitalit
Thomas, Hospitalitin
Urtel, Dr. med.
Wamsler, Hospitalitin
Wittig, Hospitalitin
Zwarg, Hospitalitin

Hospitalplatz.

1 an d. Glauch. Kirche.
1 Bachof, Oberamtmanns-Wittwe
Bertram, unverehel.
Bertram, Wittwe
Drosihn, Wittwe
Haase, Buchhalter
Heller, Wittwe
v. Kobylinska, Majors-Wittwe
Lippert, Ziegeldecker
Mertens, Kaufmann Eo
Wiese, Lehrerin
2 Apel, Handarb.
Berger, Fabrikarb.
Brode, Korbmacher
Flemming, Wittwe E
Hagelgans, Handarb.
Lösche, Maurer
Schütze, Zimmerm.
Staffelstein, Böttcher
Trobitzsch, Zimmerm.
3 Hartenstein, Wittwe
Köhler, Musikus E
Köhler, Bremser
May, Handarb.
Serbe, Handarb.
4 Hagemann, Tischler E
Jacob, Schneider
Schwarz, Metalldreher
5 Scharre, Wittwe Eo
6 Meißner, Schneider
Scharre, Wittwe Eo
Seidemann, Comtorist
7 Politz, Kaufm.
Scharre, Wittwe E
8 Donat, unverehel.
Heinemann, Obertelegr.
Korschewitz, Wittwe
Schütze, Bauunternehmer E
Sommer, Uhrmacher
Zander, Wittwe
9 Berndt, Kohlenhdlr. E
Brauns, Rentier
Jung, Fabrikarb.
Miedlich, Wittwe
Müller, Wittwe
Richter, Fabrikarb.
Rößler, Fleischer
Schiebenhöfel, Wittwe
Scholz, Wittwe
10 an der Deyboldsg.
10 Dietz, Maurer
Vandewe, Wittwe
Zwarg, Zimmerm. E
Zwarg, Kupferschm.
11 Zuckersied.-Comp. Graf, Comptoirbote
12 u. 13 Zuckersied.-Comp. Eo
Bolte, Fabrik-Direktor
Franze, Siedemeister
Walter, Fabrik-Director
13 an d. Glauch. Kirche.

Jägergasse.

Zw. d. gr. u. kl. Ulrichsstr.
1 Bähr, Kaufm.
Berthold, Kaufm.
Brömme, Rentier
Buschendorf, Bäcker
Hänchen, unverehel.
Voigt, Schmied
Wieschke, Schmied E
2 Physik. Inst. z. Univ. geh.
Kirchhoff, Instrumentm.
Knoblauch, Prof. Dr.
Stein, Strafanst.-Aufs.

Jägerplatz.

1 an der Wallstr. 6
1 Müller, Gärtner E
1a Baustelle
1b Beige, Dienstmann
v. Bünau, Wittwe
Heine, Wittwe
Hoffmann, Wittwe
Müller, Gärtner Eo
Polascheck, Wittwe
2 Heidelberger, Krsg.-Sec.
Herbst, Wittwe
Meinhardt, Organist
Meißner, Bäcker E
Zimmermann, Hdarb.
2a Meißner, Bäcker Eo
Kielstein, Kaufm.
Meyer, Amtmann
Michaelis, Wittwe
Schulze, Maurer
3 Hädicke, Zimmerm. E
Richter, Wittwe
4 Bär, Wittwe E
5 w. St. (Bär) Eo
6 Hädicke, Klempner E
Marscher, Wittwe
7 Schneider, Maler E
8 Wolff, Schuhm. E
9 Taubstummen-Institut
Klotz, Vorsteher E
10 Walter, Strumpfw. E
11 Hardegen, Musikus E
12 Küpp, Wittwe
Küpp, Versichrgsbeamt.
Ulrich, Gymnasiallehrer
Ulrich, Buchdrucker E
13 Hilpert, Ziegeldecker
Michaelis, Wittwe Eo
14 Brendel, Wittwe
Dietrich, Handelsm. E
Grüne, unverehel.
Hecht, Wittwe
Krypehne, Musikus
Pfau, Handarb.
Sakelofsky, Schneider
Wegewitz, unverehel.
15 Dähnert, Kaufm. E
16 Richter, Mechanikus E
17 Niemann, Hausbes. E
Wanke, Schriftf.
Wennhak, Wittwe
18 Lindner, Gürtler
Lindner, Wittwe E
19 Friedel, Gärtner E
19 an der Wallstr.

Johannesstraße.

vacat.

Kanzleigasse.

1 am Domplatz.
1 Albrecht, Handarb.
Bunge, Handarb.
Schmidt, Rentier Eo
Senftleben, Tischler
2 Gellhorn, Sattler
Mahn, Wittwe
Menge, Wittwe
Petzold, Weichenst.
Runge, Wittwe
Schmidt, Rentier Eo
3 Busse, Tischler
Ebert, Handarb.
Meinert, Nadler
Kunze, Handarb.
Lehnert, Handarb.
Möhring, Schuhm. E
Prautsch, Handarb.
Rademacher, Handarb.
Schmidt, Handarb.
Schmilgun, Maurer
Sondershausen, separ.
4 Breiting, Wittwe
Schirmer, Bäcker Eo
Wiemer, Schneider
4 an der kl. Ulrichsstr.

Kapellengasse.

4 a. d. Promenade 16a
1 Brieger, Vict.-Hdlr.
Gätzschmann, Töpfer
Huth, Zimmerm. E
Ulbricht, Näherin
2 Anderheiden, Handarb.
Brandenburger, Hdarb.
Christian, Zimmerm. E
Günther, Handarb.
Lösche, Wittwe
Röbitzsch, Zimmerm.
3 u. 4 Burgmann, Fleisch. E
Burgmann, Fleischer
5 Haring, Drechsler
Kohlschreiber, Gesindeverm. E
6 Grohl, Cichorienbrenner
Haring, Schmied
Rosch, Hausknecht E
Schöne, Handarb.
7 Hennig, Zimmerm.
Hertel, Handarb. E
Hoffmann, Schuhm.

Universitäts- und Landesbibliothek Sachsen-Anhalt
urn:nbn:de:gbv:3:3-62666/fragment/page=0200

Kaufhold, Handarb.
Kyritz, Maurer
Müller, Wittwe
Potz, Handarb.
8 Berger, Wittwe
Bode, Wittwe
Friedrich, Zimmerm.
Kirst, Handarb.
Reinhold, Handarb.
Reisel, Uhrmacher
Schatz, Maurer
Schimpf, Victualienhdlr.
Schmidt, Wittwe E
Schönbrodt, Handarb.
Schröder, Maurer
Zeuner, Musikus
9 Müller, Maurer
Schulze, Zimmerm.
Seidewitz, Handarb.
Seidewitz, Wittwe E
10 Heimann, Wittwe
Schiller, Vict.-Hdlr. E
11 Bellmann, Handarb.
Göhre, Maurer
Händler, Handarb.
Hoffmann, Kutscher
Koch, Wittwe
Krause, Näherin
Laue, Handarb.
Schnabel, Maler
Schneegaß, Portier E
Sondershausen, Wittwe
12 Ackermann, separ.
Hampe, Schuhm.
Herke, Posticonducteur
Schatz, Wittwe E
13 Franke, Zimmerm. Eo
14 Franke, Zimmerm. E
15 Böge, Wittwe E
Michael, Kaufmann
Pohlenz, Buchhdlr.
Rienäcker, Buchhdlr.
16 Haßler, Musikdir. E
17 Mulertt, Kaufm. Eo
Pätz, Bierverleger
17 an der Promenade.

Karlstraße.

1 an der Wuchererstr.
1 Schilling, Rentier Eo
2 Bestenbostel, Wittwe
Lehmann, Privatm. Eo
Riechers, Ober-Post-Kassen-Rendant.
Schütze, sen., Bauunternt.
Schütze, jun., Maurer
Schulze, Maurer
v. Stresow, Rittergtsbes.
3 Beyer, Bauunternt. Eo
Flügel, Schaffner
Schulze, Rentier
v. Trebra, Rentier
Wintzer, Bauinsp. a. D.
4 Beyer, Bauunternt. E
Gebhardi, Pastor
Hart, unverehel.
Koderisch, Inspect. a. D.
Lehmann, Wittwe
Paulenz, Wittwe
Ulrich, Zimmermann
5 Zier, Kaufmann Eo
6 Bartsch, Schriftsetzer
Hölzer, Wittwe
Krause, Bauuntern. E
Müller, Zimmermann
Zier, Kaufmann
7 Deckwarth, Dienstm.
Goetze, Fabrikarbeiter
Krause, Holzhdlr. Eo
Spieker, Maurer
8 Baustelle
9 Salomon, Assistent
Schütze, Eisenbahnarb.
Schubert, Wittwe
Stange, Wittwe E
10 Braeß, Bezirksfeldwbl.
Brückner, Polizeiserg.
Drescher, Sattler
Waage, Buchhalter E
11 Gerhardt, Schuhm.
Fietsch, Werkmeister
Ludwig, Handarb.
Pieglowsky, Locomotivf.
Reisel, Wittwe
Semm, Wittwe
Thielemann, Maurer
Thielemann, Wittwe
Ulrich, Maler, E
Ulrich, Wittwe
12 Bethge, Tischler E
Deckert, Former
Fehre, pens. Strfanst.-Ass.
Khern, Ingenieur
Meschke, Locomotivf.
Moritz, Färber
Müller, Schuhm.
Pagel, Universitäts-Bote
Reinicke, Maurer
Reuter, Schriftsetzer
Schwarz, Invalide
Sonnemann, Hdschuhm.
Zwanzig, Wittwe
13 Gerhardt, Vict.-Hdlr.
Kanzler, Bauuntern. Eo
Weigand, Rentier
Weigand, Wittwe
14 Baustelle.
15 Zander u. Glück Eo
Zehrfeld, Klempner
16/19 Baustellen
20 Gosche, Prof. E
21 Baustelle
22 Wille, Maurer Eo

Karzerplan.

a. d. Rathhausg. 11
1 Belling, Assistent
Bürger, Fabrikarb.
Große, Posticonducteur
Lange, Barbier
Laninger, Oebster E
Lippold, Wittwe
2 Hohmann, Näherin
Killies, Tischler
Simon, Schlosser
Stemmler, Viehhalter E
3 Böttger, Aufseher
Butzmann, Zimmerm.
Finger, Rentiere
Külper, Feldwebel
Langheinrich, Wittwe E
Schaarschmidt, Briefstr.
4 Dreyhaupt, Colporteur
Dreyhaupt, Wittwe
Elste, Wagenfabrikut. Eo
Naumann, Restaur.
Rudolph, Wittwe
Schneider, Wittwe
Schumann, Tischler
Sichting, Wittwe
Vollmer, Handelsmann

Kaulenberg (Am).

1 an der gr. Ulrichsstrasse 38.
1 Angermann, Klempner
Bandermann, Pedell
Hertz, Näherin
Schwarz, Restaur. E
2 Amey, Handarb.
Hennig, Bierverleger
Köpke, Wittwe E
Köpke, Tischler
3 Island, Wittwe
Lindner, Schuhm.
Quente, Maler E
Schmidt, Wittwe
Straubel, Wittwe
4 Naundorf, Mechanik. E
5 Fretzer, Tischler
Schaaf, Robproductenhändler E
Schaaf, Böttcher
6 Niederl., Wagner Eo
7 Brettmeyer, Schneider
Kober, Sattler E
8 der Universität gehörig
7 an der Promenade.

Kellnergasse.

An der Herrenstrasse 14.
1 Arndt, Kaufm.
Arndt, Rentier
Dönitz, Getreidehdlr.
Ehrhardt, Wittwe
Fuß, Oeconom E
2 Fischer, Schornsteinfegermstr.
Kahle's Erben Eo
3 Dohnschwitz, Stellm.
Henze, Bierverleger
Henze, Wittwe
Neuer, Kupferschmied E
Selle, Getreidehdlr.
Thielicke, Zimmerm.
Türk, Schneider
4 Fischer, Schuhm.
Peter, Wittwe
Reinhardt, Wittwe
Selle, Schmied
Vergerner, Oebster E
5 Mohr, Postschaffner
Moritz, Wittwe
Moritz, Hallore
Pitzschke, Müller
Rosche, Fuhrherr E
Tretropp, Handarb.
6 Billing, Handarb.
Günther, Bäcker
Günther, Wittwe E
Kloß, Fabrikarb.
Lösch, Handarb.
Luckow, Handarb.
Nickel, Fabrikarb.
Voigt, Handarb.
7a Thiele, Handarb.
Wagner, Getreidehdlr. Eo
7b Löther, Fleischer E
Spröer, Zimmerm.
Spröer, Maurer
Ziegler, Handelsm.
7c Günther, Böttcher E
8 Biesecker, Maler
Bosse, Uhrgehäusem.
Denzau, Schuhm.
Ebert, Hallore
Ehricht, Hallore
Grunert, Wittwe
Jahn, Handarb.
Meißner, Bäcker Eo
Müller, Seiler
Niens, Wittwe
Oehlmann, Schuhm.
Quandt, Schuhm.
Rosenhahn, Wittwe
Sachse, Schuhm.
Schild, Schiffbauer
Schulze, Handarb.
Wiemann, Vict.-Hdlr.
Wipplinger, Handelsm.
9 Matschke, Steuerdiätar
Pietzsch, Schmidt E
Schröder, Schaffner
Tettenborn, Polizeiserg.

Kirchthor (Am).

1 an der Breitenstrasse 20.
1 v. Helldorff, Rittergutsbesitzer E
2 Dietrich, unverehel.
Naumann, Zimmerm. E
Noah, unverehel.
Schmidt, Wittwe
Wege, Zimmerm.
3 Haring, Wittwe E
Haring, Böttcher
Krückemeyer, Handarb.
Stölzner, Wittwe
4 Gottesacker
5 Koch, Wittwe
Kuntze, Fabrikant E
6 Kuntze, Rentier E
Pannier, Kutscher

Universitäts- und Landesbibliothek Sachsen-Anhalt
urn:nbn:de:gbv:3:3-62666/fragment/page=0201

7 v. Beurmann, Oberbergrath a. D.
Girard, Professor
Roth, Rittergutsbes. E
8 v. Berg, Gen.-Lieut. z. D.
Conrad, Professor
Dzondi, Wittwe E
Haym, Professor
9 Bechstedt, Hausm.
Stadelmann, Oec.-R. E
10 Hohl, Wittwe
Kaiser, Hausm.
Puppel, Rentiere E
11 Beyschlag, Professor E
Müller, Cand. jur.
12 Hutier, Fräulein
Jentzsch, Fabrikbes. E
Leo, Professor
13 Jentzsch, Fabrikbes. Eo
Jentzsch, Kaufm.
Schmidt, Handarb.
14 Banse, Thorcontroleur
14a Fordemann, Kaufm.
v. Seckendorff, Fräul. E
Zobel, Kunstgärtner
15 Bachmann, Wittwe
Böttcher, Wittwe
Droysen, Professor
Diec, Wittwe
Eilers, Wittwe
Ewald, verw. Oberforstm.
Ewald, Privatdocent
Hefter, Wittwe
Kreye, s., Kreis-Comm. E
Kreye, j., Zimmermstr.
Krukenberg, Wittwe
Müller, Zimmerges.
Seidel, Zimmermstr.
Solle, Rechnungsrath
Ule, Dr. phil.
Voigt, Kutscher
Witte, Rentier
16 Königl. Strafanstalt
Beige, Aufseher
Berge, Aufseher
Berger, Aufseher
Bergunder, I. Werkmstr.
Brink, Aufseher
Damme, Aufseher
Engler, Aufseher
Eulau, Ober-Aufseher
Grundmann, Aufseher
Hammer, Aufseher
Henze, II. Werkmstr.
v. Heyden, Arbeits-Insp.
Hoffmann, Aufseher
Kade, Insp.
Kellner, Aufseher
Köhler, Aufseher
Kühne, Pförtner
Liebert, Aufseher
Müller, Aufseher
Naumann, Aufseher
Napmund, Prediger
Rogalla, Aufseher
Strich, Aufseher
v. Stuckrad, Director
Thiele, Aufseher
Wächter, Secretär
Wagner, Aufseher
Weber, Aufseher
Wießner, Hausvater
Zobel, Aufseher
17 Krukenberg, R.-Anw. E
Lochner, Maurer
18 Hochstetter, Obertelegr.
Schauer, Schuhm.
Schauer, Wittwe E
19 Friedrich, Sattler
Friedrich, Wittwe E
Stöber, Bauamtsbote
20 Gompf, Rentiere
v. Klinckowström, Oberst-Lieut. a. D.
Sintenis, Amtmann E
21 Brüggemann, Schuhmacher E
Lieders, unverehel.
Vorreiter, Wittwe
22 Kircher, Fabrik. Eo
23 Helm, Maurermstr. E
24 Brodkorb, Apotheker
Trappe, Maurermstr. E

Klausstraße, große.

1 am Marktplatz.

1 Mulertt, Kaufm. Eo
Schüler, Oberamtmann
Wille, Kleiderhändler
2 Mulertt, Kaufm. E
3 Buhle, Schnitthdlr. E
Buhle, M., Schnitthdlr. Zw. 3 u. 4 Graseweg.
4 Erlemann, Wittwe
Rapsilber, Tapetenhdl. E
Stollberg, Aufseher
Weise, Klempner
5 Berger, Stellmacher
Ernert, Goldarb.
Gnörk, Fleischer
Müller, Schuhm.
Nietsch, Schneider
Ochsenknecht, Schneider E
Ochsenknecht, Wittwe
Reichardt, Schlosser
6 Krause, Seiler E
Leist, Fräulein
Näfé, Wittwe
7 Arndt, Kaufm.
Arnold, Seifenfabr. E
Ehrhardt, Schneider
Hauptmann, Möbleur
Kondlack, Wittwe
Lehrmann, Schneider
Müller, Rentier
Noah, Schuhm.
Schmidt, Wittwe
Strey, Postsecretär
8 Bleeser, Volks-Anwalt
Fritsch, Kaufm. E
Peril, Kaufm.
Schulze, Klempner
9 Albertus, Actuar
Goltze, Wittwe E
Goltze, Hutfabrikant
Starke, Postassistent
10 Aßmann, Schaffner
Bunge, Schaffner
Fiedler, Kaufm. E
Heimann, Handelsm.
Mettin, Schriftf.
Schröter, Wittwe
Schröter, Zugführer
Steuer, Wittwe
11 Michaelis, Wittwe E
Michaelis, Lederhdlr.
Rawack, Wittwe
Voigt, Rentier
Zille, Schuhm.
12 Bierwerth, Wagenrev.
Ernst, Feuermann
Gawanke, Schriftf.
Geißler, Barbier
Herfurt, Schneider
Kuhnt, Handarb.
Lotz, Victualienhdlr.
Lorenz, Handarb.
Milter, Tischler
Richter, Polizeiserg.
Rößler, Zimmerm.
Schmidt, Schmied
Schmidt, Schuhm.
Seeburg, Eisenb.-Beamt.
Staude, Wittwe
Wehage, Handschuhm.
Wernecke, Tischler
Zander, Böttcher E
13 Franke, Posamentier
Heine, Tapezierer
Lincke, Maler
Kroppenstedt, Dienstm.
Rhäsen, Postconducteur
Weißenborn, Glaser E
14 Kühne, Kassen-Assist.
Spengler, Fleischer E
15 Mogk, Wittwe
Schröder, Fabrikarb.
Wäldner, Orgelbauer E
Zw. 15 u. 16 Thalgasse.
16 Düben, Kaufm. E
Herrmann, Kaufm. E
Olbricht, Wittwe
17 Küßner, Tischler
Lauterhahn, Wittwe E
Lauterhahn, Kaufm.
Wiesener, Bahnarb.
18 Bertram, Wittwe
Gläser, Kaufm. E
Klapproth, Wittwe
Klapproth, Lehrer
Krabel, Restaurat.
Seiffert, Wittwe
18 u. 19 a. d. Klausbrücke.
19 Eckert, Fuhrherr E
Taube, Mehlhdlr.
20 Schüler, Glashdlr. E
21 Beeck, Kaufm. Eo
Schwarz, Näherin
22 Beeck, Kaufm. E
Zw. 22 u. 23 Fluthgasse.
23 Erbe, Wittwe
Gottheil, Kaufm.
Kluck, Schneider E
Schöttler, Handarb.
24 Glaser, Zeugschmied E
25 Blau, Schneider
Hensel, Schneider
Hippe, Schmied
Kopf, Klempner E
Kopf, pens. Lehrer
Rößler, Fleischer
Ullmann, Schneider
26 Haaßengier, Gürtler
Haaßengier, Wittwe E
Stange, Wittwe
27 Brandt, Wittwe
Franke, Mehlhdlr. E
28 Schade, Restaurat. E
Schenke, Marktgefällp.
Teßmann, Receptor
Witzel, Handarb.
Wolfram, Diätar
Zw. 28 u. 29 Ellenbogeng.
29 Jentzsch, Kaufm. E
30/31 Burchardt, Teleg.
Ködderitz, Restaurat. E
Paschke, Postamts-Assist.
Rühle, Schuhm.
Wolff, Bremser
32 Carl, Schneider E
33 Cundius, Kürschner
Finck, Schlosser
Gottschalk, Friseuse
Nortzel, Kaufm. E
Stedefeld, Kurzw.-Hdlr.
34 Ebert, Dienstm.
Teutschbein, Wittwe E
Teutschbein, Hutmacher
35 Hammer, Kaufm. E
36 Wollmer, Posament. E
37 Riederich, Bürstenm. E
Rückwald, Zinngießer
38 Aßmann, Kaufm. E
Hagedorn, Geschw.
39 Hoppe, Hauptamts-Assistent
Keil, Kaufm. E
Zw. 39 u. 40 kl. Klausstrasse.
40 Ermisch, Wollhdlr.
Hugo, Mützenm. E
41 Gottwald, Restaurat.
Keerl, Gasthofsbes. E
Wolfenstein, Kaufm.
41 am Marktplatz.

Klausstraße, kleine.

1 a. d. gr. Klausstr. 39
1 Baaß, Tapezierer E
2 Schmalz, Schuhm. E
3 Gudat, Sattler
Reichert, Vergolder
Schröter, Wittwe
Wollmer, Kaufm. Eo

Universitäts- und Landesbibliothek Sachsen-Anhalt
urn:nbn:de:gbv:3:3-62666/fragment/page=0202

4 Hammer, Kaufm. Eo
Lang-Heinrich, Geschw.
Nitzschke, Agent
Salomon, Secretär
Stange, unverehel.
Voigt, Wittwe
Voigt, Kaufm.
Wolter, Kanzlei-Rath a. D.
5 Ehrhardt, Schneider
Hallen, Schneider
Hoske, Wittwe
Karsch, Klempner
Knöchel, Speisewirth
Raake, Schmied
Raspe, Wittwe
Wege, Schneider
Weidemann, Wittwe E
6 Festner, Cigarrenm.
Hagen, Bäcker E
Kögel, unverehel.
Köhler, Tischler
Lischke, Schuhm.
Michel, Dienstm.
Panse, Schuhm.
Spanier, Tischler
Stummer, Handarb.
Werche, Schneider
Wolff, Droschkenkutscher
7 Braune, Schneider
Grohmann, Siebmacher
Lösch, Näherin
Müller, Hausknecht
Richter, Wittwe
Scharlach, Bürstenm.
Schuster, Töpfer E
Troll, Schuhm.
Umbach, Schneider
Umbach, Schneiderin
Zw. 7 u. 8 Ellenbogengasse.
8 Artel, Schneider
Baumann, Zimmerm.
Böske, Fräulein
Feldmann, Fräulein
Holzapfel, Rendant
Manny, Wittwe E
Martin, Wittwe
Nietzschmann, Wittwe
Rockenschuh, Wittwe
Schenk, Universitäts-Zeichenlehrer
Weber, Fräulein
9 Bier, Lehrer
Glaser, Pfannenschm. Eo
Oemisch, Kaufm.
9 u. 10 am Domplatz.
10 Duchrow, Kaufm. E
Hofmann, Weinhdlr. E
11 Dill, Geschwister
Follenius, Oberbergrath
Küchler, Wittwe
Richter, Handarb.
Schede, Dr. med.
Ulrich, Kaufm.
Wagner, Kaufm. Eo
12 Kurze, Oberbergamtsd.
Neumärker, Handarb.
Peter, Glaser
Preuße, Castellan
Zander, Kaufm. E
13 Moritz, Wittwe
Müller, Kaufm. E
Neidholdt, Dr. med.
Ruprecht, Restaur.
Schmul, Kaufm.
Schumann, Wittwe
Zw. 13 u. 14 kl. Ulrichsstrasse.
14 Appenrodt, Schneider
Goldschmidt, Kaufm. E
Jacobi, Wittwe
Kopf, Handelsmann
Parnicke, Assistent
Schlüter, Schmied
Schmeil, Handarb.
Thurm, Restaur.
15 Agner, Wittwe
Luckemeyer, Geschwister
Schulze, Wittwe
Stoll, Rentiere
Struve, Weinhdlr. E
16 Schütz, Hotelbes. E
17 Hedler, Klempner E
18 u. 19 Friedrich, Kfm. E
19 a. d. gr. Klausstr.

Klausthor (Vorstadt)

1 an d. Schifferbrücke.
1 Schober, Steinhauermeister E
Thümmler, Werkführer
2 Weineck, Mühlenbes. E
Weineck, Rentier
3 Kupfernagel, Handarb.
Weineck, Mühlenbes. Eo
4 Edler, Schleusenmeister
5 Wolf, Aufseher
6 Bloßfeld, Wittwe
Domeratzky, Wittwe
Grothum, Steinhauer
Hoffmann, Handarb.
Kiesewetter, Zimmerm.
Kitscher, Steinhauer
Reinknecht, Markthelfer
Schaaf, Tischler
Thielicke, Restaur. E
7 Hartig, Kaufm. E
Hopfgart, Kaufm.
Kreitner, Maschinenwrt.
Schaaf, Kutscher
8 Detto, Hauptamtsassist.
Heßler, Steueraufseher.
9 Fischer, Holzhdlr. E
10 Kysow, Agent
Scharre, Wittwe Eo
Wastig, Nadler
11 Apel, Müller
Blosfeld, Kaufmann
Eberhardt, Zimmerpolier
Isensee, Pastor emer.
Kehse, Wittwe E
Naupold, Steinhauer
Pistorius, Ober-Bergamtssecret.
Sauer, Handarb.
Schlichter, Handarb.
Schwarz, Assistent
Söllinger, Steinhauer
12 Beßler, Kutscher
Loest, Zimmermstr. E
Petsche, Werkführer
13 Engelmann, Knecht
Franke, Oberpostcom.
Hohlefleisch, Kutscher
Röder, Maurermstr.
Schulze, Maurer
Stengel's Erben Eo
14 Schubert, Ziegelmstr.
Stengel's Erben Eo
Strähle, Maurer
15 Burghaus, Vict.-Hdl. E
17 Hallesche Salinen- u. Bergwerks-Gesellschaft „Pfännerschaft" Eo
Böhm, Salinenwächter
Brinck, Siedefactor
Fischmann, Tagewächter
Frosch, Materialienausg.
Frosch, Magazinauss.
Jacobey, Kanzlist
Leopold, Salinendirect.
Lindenstein, Bureaudien.
Melzer, Zimmerm.
Meyer, Rendant
Meyer, Salzsteuer-Einn.
Oesterreich, Sal.-Insp.
Pistorius, Buchhalter
Schubert, Maschinenwrt.
Schumann, Zimmerm.
Thier, Kutscher

Klausthorstraße.

1 an d. Klausbrücke.
1 Gothsch, Sattler E
2 Kloppmann, Näherin
Laßmann, Fabrikant E
3 Gerlach, Klempner E
Schramm, Mehlhdlr.
4 Liesgang, Seiler E
5 Grunicke, Schaffner
Knabe, Klempner Eo
Lobenstein, Restaur.
6 Grohmann, Siebmacher
Steineck, Seiler E
7 Beeck, Getreidehdlr.
Güttner, Seiler E
Karras, Drechsler
Moritz, Hallore
Thieme, Kunstformer
Zinke, Getreidehdlr.
8a Köppe, Uhrmacher
Potzelt sen., Rentier E
Straßke, Rentier
Thieme, Schneider
8b Lehmann, unverehel. E
9 Gebhardt, Pol.-Wachtmeister
10 u. 11 Mann, Kfm. Eo
Müller, Generalagent
Otto, Braumstr.
Potzelt, Börsenmäkler
Potzelt, Kaufm.
Reyher, Ingenieur
Schöllner, Gastwirth
12 Krimmer, Rentier E
Wintzer, Schmied
Zumpe, Wittwe
Zw. 12 u. 13 Ankerg.
13 Jacobine, Gastw. E
14 Thiele, Gasthofsbes. E
15 Albrecht, Kaufm.
Brandt, Tapezierer
Fritsch, Kaufm. E
16 Frenzel, Mäkler
Fritsch, Kaufm. Eo
Knabe, Klempner
May, Sattler
Sauer, Handelsmann
17 Kunde in Leipzig Eo
Voigt, Kaufm.
18 Bölcke Nachfolg., Cig.-Fabrik
Kühn, Kaufm. E
Schmidt, Kaufm. E
19 Berghold, Tischler
Corvinus, Vrlgs-Kunsthändler
Jablonski, Fleischer
Kämmnitz, Gasrohrleger
Oehmicke, Wittwe E
Oehmicke, Getreidehdlr.
Weinschenk, Zimmerm.
20 Masch, Pfefferküchler E
Tornow, Rentier
21 Gaudig, Nadler E
22 Spanniger, Wittwe E
Wesche, unverehel.
Wieprecht, Wittwe
23 Brauer, Fleischer
Felgenträger, Schuhm.
Haase, Lohnkellner
Klepzig, Kutscher
Riedel, Mäkler
Walter, Eisenwaarenhändler E
Walter, Zeugschmied
Woche, Aufseher
23 an d. Klausbrücke.

Kleinschmieden.

1 am Marktplatz 19.
1 Grohmann, Rentier E
Meyer, Restaur.
2 Elsässer, Goldarb. E
Gans, Kaufmann
3 Winzer, Kaufm. E
4 Merkwitz, Handschuhfabr. E
5 Berger, Drechsler E
Burkhardt, Kaufm.
6 Elsässer, Wittwe E
Pfotenhauer, Geschw.
Rühl, Goldarb.

Universitäts- und Landesbibliothek Sachsen-Anhalt
urn:nbn:de:gbv:3:3-62666/fragment/page=0203

7 Thieme, Wittwe E
8 Filiale d. Thür. Bank Eo
v. Boltenstern, Wittwe
Leopold, Kassendiener
Wippermann, Rechtsanwalt.
8 am gr. Schlamm.
9 an d. gr. Steinstr.
9 Papst, Apotheker E
10 Apfelstädt, unverehel.
Bodenstein, Kaufm. E
Korn, Kaufm.
10 am Marktplatz.

Königsplatz.

An d. Königsstrasse.
1 Gesellschaftsh. d. Stadtschützengesellschaft
Heinrich, Castellan
2 Olshausen, Professor
Plötz, Zimmermann
v. Voß, Oberbürgerm. E
3 Ahlers, Kaufm.
Eilfeld, Handarb.
Hänschel, Kaufm.
Köbke, Kaufm. Eo
Wegelin, Fabrikant
Winnerling, Wittwe
4 Funcke, Kaufm. E
Meißner, Wittwe
5 Boltze, Rentiere
Boltze, A., Rentiere
Gödecke, Rittergutsbes. E
6 Deetz, Wittwe
Lehmann, Postsecretär
Merzenich, Kaufmann
Pohlmann, Wittwe
Pommer, Rentiere Eo
Prätsch, Restaur.
Reiz, Director
Rothenburg, Diätar
Schliebs, separ.
Urbach, Wittwe
7 Hölzle, Oberlehrer
Rühlemann, Kaufm. E
Tippel, Lehrer

Königsstraße.

1 an d. Leipzigerstrasse 84.
1 Beyer, Kaufm. E
Stade, Kaufm. E
2 Böttger, Rentier
Engelbrecht, Wittwe
Haller, Stärkefabr. E
Schaal, Lehrer
Stolle, Kaufm.
Trothe, Schulinsp.-Ww.
Walter, Kaufm.
3 Friedrich, Wittwe E
Klimm, Telegraphist
Kösewitz, Kaufm.
Musmann & Meißner, Zucker-Comm.-Gesch.
Nitsche, Wittwe
Seiffert, Kaufm.
4 Bauermeister, Rentier
Türkheimer, J., Kaufm.
Türkheimer, A., Kaufm.
Weinert, Zahnarzt E
5 Dienemann, Handarb.
Fautscheck, Zimmerm.
Knoche, Bauwächter
Lippert, Dienstm.
Lippert, Aufwärterin
Müller, Wittwe
Puppendick, Glaser Eo
Römer, Schuhmacher
Schwarz, Wittwe
6 v. Boyneburgk, Freifrau
Finger, Kaufm.
Henning, Maurermstr. E
Krämer, Wittwe
Kramer, Handarb.
7 Gneist, Reg.-Rath a. D.
Heynisch, Kaufm.
Holländer, Dr. med.
Holzmacher, Privatm.
Hummelmann, Hausm.
Moll, Kaufm. Eo
Rödenbeck, Curat. d. Univ.
8 Bayer, Wagenrevisor
Kahlenberg, Berg-Insp.
Lindenhahn, Schlosser E
Schmidt, Postsecretär
Stahl, Handarb.
Weisbrod, Secretär
Weiß, Wittwe
Wolle, Locomotivführer
9 Krahmer, Geh. Medicinalrath E
Schröder, Handarb.
Woytasch, Staatsanw.
10 Hoffmann, Thorcontr.
11 Gesellschaftshaus der Stadtschützengesellschaft
12 Goldschmidt, Wittwe
Günther, Rentier E
Scharf, Geschwister
13 Kersten, Fleischer
Kilian sen., Kaufm.
Kilian, Paul, Kaufm.
v. Rango, Oberst z. D.
Schwarzburger, Rittergutsbesitzer
Seeliger, Rentier E
14 Bauer, Schneider
Bauer, Maler
Beyling, Rentier
Böttger, Rentier
May, Uhrmacher E
Mense, Major a. D.
Renkewitz, Stations-Assistent
15 Frommhold, Ober-Postkassen-Buchhalter
Funke, Garten-Direct.
Funke, Wittwe
Kahlenberg, Landwirth
Körner, Rentier E
Kolbe, Wittwe
Kommick, Kaufm.
Lickefett, Wittwe
Pippert, Restaur.
Schönemann, Wittwe
Töppe, Restaur.
Thielicke, Schuhmacher
Wolff, Rentier
Wolff, Rentier
16 Bernhardt, Schlosser
Bierbach, Wittwe
Glaser, unverehel.
Haack, Victualienhdlr.
Ruschke, St.-Insp. a. D.
Schondorf, Schneider E
Schondorf, Restaur.
Stade, Kaufm.
Thiele, Maurer
Triebel, Pastor emer.
Zorn, Wittwe
17 Amthor, Bäcker E
Blosfeld, Kaufm.
Busch, Buchhalter
Frenzel, Gensd'arm
Geiser, Schmied
Grunewald, Wittwe
Herms, Kaufmann
Klickermann, Kaufm.
Krähmer, Schlosser
Lehmann, Postamtsassist.
Mäder, Wittwe
Nackwitz, Kreisger.-Secr.
Staude, Kesselschmied
Weber, Schuhmacher
18 Bräger, Postsecretär
Damköhler, Kaufm.
Fiege, Handarb.
Gallrein, Handarb.
Gebhardt, Kaufm.
Gebhardt, Wittwe
Häußler, Fabrikant
Lindau & Winterfeld Eo
Meyer, Telegraphist
Nebert, Kaufm.
Panse, Postamtsassistent
Schreiner, Kaufm.
Urban, Cigarrenm.
Zietlow, Postsecretär
19 Schulze & Schreiner, Kaufleute E
20a Fister, Lehmsteinfabr.
Friedrich, Maurermst. Eo
Keller, Handarb.
Schmidt, Schneider
Stummer, Schneider
20b Bermig, Polizeiserg.
Capser, Wittwe
Harre, Handarb.
Lüttich, Kaufm.
Naumann, Wittwe
Presch, Buchhalter
Römer, Portier
Schmidt, Feilenfabr. E
Trotha, Oberlehrer
Zenschold, Kohlenhdlr.
20c Matte, Schriftsetzer E
21 Gruhl, Grubenbesitzer
Meininger, Hausmann
Voigt, Rentier
Wallstab, Apotheker E
22 u. 23 Bornemann, Böttcher
Brückner, Schuhm.
Freund, gen. Näther, Roßhaarspinner
Gräger, Fabrikant
Graf, Tischler
Heinrich, Schlosser
Kießler, Bäcker
Kreidner, Postamtsassist.
Kreße, p. Steuereinn. E
Lambert, Dr. phil.
Lindig, Locomotivführer
Michael, Locomotivführ.
Rabes, Steinsetzer
Strietzel, Tischler
Theilemann, Handelsm.
23a Politz, Fabrikant Eo
24 Hensel & Müller Eo
Kirmse, Aufseher
25 Bartsch, Postsecretär
Bierbrauer, Weichensteller
Camnitius, Maler E
Camnitius, F., Lackirer
Henze, Rentiere
Langheinrich, Schuhm.
Pabst, Kaufm.
Schob, Vers.-Insp.
Steude, Postsecretär
Troitzsch, Postsecretär
26 Kaps, Assistent
Kraft, Wittwe
Kuhl, Director
Pauly, Kaufm.
Riebeck, Commerzienr. Eo
Skalweit, Oberingenieur
27/28 Bernhardt, Postpdb.
Haring, Rentier
Haring, Kaufm. E
Voß, Oberlehrer
29 Märker, Kaufm. E
Nebert, Kaufm. Eo
30 Brohmer, Maurerm. E
vom Hagen, Rittergutsb.
Keller, Maurer
Preuster, Bremser
Schlevoigt, Schaffner
Steinle, Schuhm.
Zörn, Rentier
31 Steinhauf, Maurermstr. Eo (Baustelle)
32 Braune, Oeconom
Saxenberg, Kaufm.
Schrödel, Buchhdlr.
Steinhauf, Maurerm. E
33 Arnold, Postdirector
Günther, Rentier Eo
Kupper, Handelsfrau
Schröder, Wittwe
Vogel, Professor
34/35 Keferstein'sche Papierhandlung
Lüdicke, Kaufm. Eo
Riedel, Maschinenfabr.

Universitäts- und Landesbibliothek Sachsen-Anhalt
urn:nbn:de:gbv:3:3-62666/fragment/page=0204

Rottig, Polizeisergeant
Schäffer, Tischler
Selwig, Ingenieur
36 Bosse, Kreisger.-Rath
Fiedler, Versich.-Beamt.
Hartmann, Director
Herbst, Güteragent
Meyer, Kastellan
Pflaumbaum, Fräulein
Richter, Eisenbahnbeamt.
Teichler, Assistent
Lebens-, Pensions- und Renten-Versicherungs-Gesellsch. „Iduna" E
37 Busse, Wittwe
Helm, Zimmermstr. E
Langerhanns, Wittwe
Radwitz, Fabrikarb.
Wünschmann, Rentmstr. a. D.
Wurm, Obertelegraphist
38 Fürstenberg, Kaufm.
Knösel, Wittwe
Schwabe, Wittwe
Zorn, Rentier E
39 Fröhlich, Kaufm.
Müller, Lederhdlr. E
Röseler, Rentiere
40 Dörrstock, Geschwister
Dorgerloh, Schlosser
Gräper, Telegr.-Insp.
Kaiserl. Telegr.-Dir. E
Ludewig, Telegr.-Dir.
Spott, Wittwe
Wipplinger, Oberschaffn.
40a Baustelle
40b Jordan, Rittergutsbes.
Klinkhardt, Kaufm.
Loest, Zimmermstr. Eo
40c Hüllmann, Dr. med. E
40d Bönicke, Fabrikarb.
Otto, Rentier E
Ublig, Kaufm.
40e Drechsler, Kaufm.
Höpfner, Photogr. Eo
König, Fabrikbesitzer
Meinel, Kunstmstr.
Reinhardt, Postbureau-Assistent
Zeising, Gutsbesitzer
Zobel, Schuhm.
41 Waisenhaus-Apotheke
Cramer, Geh. Bergrath
Hornemann, Apotheker
Zilling, Hausmann

Kräm (hoher).

1 am Marktplatz 3.

1 Avenarius, Goldarb.
Berger, Korbm.
Dietz, Kürschner E
Lorenz, Maurer
Rechenberg, geschieden
2 Engelmann, Schleifer E
Hennicke, Handarb.
Webel, Wittwe
3 Röder, Schneider
Schech, Ziegeldecker
Wetterling, Schuhm.
Wetterling, Schuhm. Eo
4 Brendel, Fabrikarb. E
Seidewitz, Maurer
Wetzel, Fabrikarb.
5 Büchel, Gelbgießer
Kästner, Corsetfabrik..
Kästner, Mechanikus E
Marx, Fabrikarb.
Nilius, Schuhm.

Krausenstraße.

An der Magdeburgerstrasse 26.

1 Bracke, Polizeiserg.
Enghardt, Handarb.
Kießler, Rentier Eo
Schulze, Steinhauer
2 Freyberg, Rentiere E
Freyberg, Kaufm.
Friedrich, Restaurat.
Krause, Werkführer
3 Freyberg, Fabrikant Eo
4 Filiale der Gas-Anstalt

Kühler Brunnen.

Am Marktpl. zwischen 16 u. 17.

1 Keßler, Restaur.
Preßler, Brauerei. Eo
2 zu Marktplatz 18
Bierwerth, Handarb.
Friedel, Hausm.
Grünewald, Restaurat.
Hoffmann, Schuhm.
Jäger, Apotheker Eo
Kersten, Bierverleger
Müller, Restaurat.
Rohnstein, Schlosser

Kuhgasse.

1 an d. gr. Märkerstrasse 20.

1 Dettenborn, Meubl. Eo
2 Sonnenberg, Kaufm. E
3 Dettenborn, Schneider
Dietrich, Schuhm.
Jänicke, Schuhm.
Kreutzmann, Koffertr.
Lützkendorf, Handarb.
Schatz, Fleischer E
Schreiber, Schneider
Weishahn, Wittwe
Ziegler, Schuhm.
4 Alkan, Kaufm.
Finger, Maler E
Haase, Wittwe
Reinicke, unverehel.
Schick, Tapezierer
Schreiber, Schneider
Trespe, Tischler
5 Bachmann, Handelsfrau
Warmuth, Polizeiserg.
Weitzel, Tischler E
6 Kränkel, Wittwe
Mentzel, Wittwe E
Schurig, Musikus
7 Krüger, Fabrikarb.
Winter, Schuhm. E
7 an der Schmeerstr.

Kutschgasse.

1 an d. gr. Märkerstrasse 16.

1 Braun, Schlosser
Fröster, K., Fuhrherr
Fröster, Ferd., Fuhrherr
Giese, Telegr.-Candid.
Kühne, Kaufm.
Mangold, Rentier Eo
Schilling, Wittwe
2 Busch, Näherin
Horn, Handarb. Eo
Kaufmann, Kesselschmied
Krause, Näherin
Mühler, separ.
Pallas, Wittwe
Schulze, Fuhrherr
3 Biering, Maurer
Dietrich, Fräulein
Dietzel, Handarb.
Fischbeck, Böttcher
Hennig, Briefträger
Hintzsche, Bremser
Knoch, Maler
Ohme, Schuhm.
Rother, Böttcher E
Schmalenberg, Packmstr.
Schwarz, Fabrikarb.
Teller, Telegr.-Bote

Kuttelhof.

1 an der Herrenstr. 12.

1 Der Domkirche gehörig
Berger, Wittwe
Bethmann, Wittwe
Buchheim, Wittwe
Jungmann, Wittwe
Kilian, Wittwe
Letius, Wittwe
Lüttich, Wittwe
Pinquart, Wittwe
Schröter, Wittwe
Wassermann, Schneider
2 Berschmann, separ.
Brandt, Wittwe
Billhardt, Wittwe
Fuß, Maurer E
Henze, Wittwe
Linge, Wittwe
Pabst, Maurer
Pinquart, Kartenmaler
3 Albrecht, Maler
Albrecht, Wittwe
Enke, Handarb.
Hilbrecht, Wittwe
Koch, Wittwe
Lange, Handarb.
Lazar, Handarb.
Linge, Handarb.
Neumärker, Fabrikarb.
Schondorf, Milchhdlr. Eo
Stummer, Handarb.
4 Conrad, Schmied
Gräfe, unverehel.
Henschel, Wittwe
Krenzien, Wittwe
Müller, Schneider
Quehl, Handarb.
Reismann, Wittwe
Rudloff, Handarb.
Schondorf, Milchhdlr. Eo
Schröder, Handarb.
Schumann, Steinh.
5 Bartels, Wittwe E
Blechschmidt, Mäkler
Ursin, Weißgerber
Zwencker, Wittwe
6 Matthesius, Gerber E

Kuttelpforte.

1 an der Halle.

1 Barth, Hülfstelegr.
Rehfeld, Wittwe
Reiche, Zimmerm. E
Rewitzsch, Zimmerm.
Rosenbaum, Wittwe
Schöne, Schuhm.
Sturm, Schmied
Zweck, unverehel.
2 Brückner, Handarb.
Ebert, Ober-Siedemeister a. D. E
Ebert, Polizei-Comm.
Hottenroth, Handarb.
Karl, Wittwe
Lepchen, Tischler
Maurer, Wittwe
Muth, Wittwe
Rehfeld, Wittwe
Winkler, Wittwe
3 Gräfenstein, Wittwe E
Jänicke, Handarb.
Möwes, Schneider
Weise, Zimmerm.
4 Brandt, Vict.-Hdlr. E
Dörner, Handarb.
Ehrhardt, Handarb.
Nimski, Handarb.
5 Friedrich, Kaufm. Eo
Rötscher, Handarb.
Schauer, Wittwe
5 an d. gr. Klausstrasse.

Landwehr (hinter der).

1 Haase, Hofmeister
Heine, Futterknecht
Keil, Oeconomie-Insp.
Kuntze & Sohn Eo
2 Baustelle
3 Berger, Oberschaffner
Bräse, Packmeister
Liebau, Schmied E
Parrhisius, Locomotivs.
Roggatz, Locomotivs.

Universitäts- und Landesbibliothek Sachsen-Anhalt
urn:nbn:de:gbv:3:3-62666/fragment/page=0205

Weiße, Postschaffner
Werner, Packmeister
3a Mehlmann & Sülzner Eo
Trefftkorn, Werkmeister
3b Schmidt, Kaufm. Eo
4 Wasserthurm
Rusft, Maschinenwärt.
Schindler, Wittwe
5 Wegelin & Hübner Eo (s. Merseb. Chaussee 10b)
6 Bürger, pens. Postwagenmeister
Gebhardt, Handarb.
Hohndorf, Flurschütze
Rotheis, Wittwe
Schmidt, Steinhauer
Schreiber, Hofmeister
Stieme, Wittwe
Stieme, Gärtner E
7 Rettig, Gärtner E

Landwehrstraße.

Am Leipzigerplatz 3.
1 Britting, Wittwe
Finger, Kaufm. E
2 Bradke, Handarb.
Daßdorf, Schlosser
Dehmel, Kohlenfabrik. E
Heimberger, Lackirer
Herrmann, Restaurat.
Knörich, Oberschaffn.
Krüger, Wittwe
Schmidt, Schneider
Trümper, Assistent
3 Gerlach, Maurer Eo
Henze, Portier
Rey, Chemiker
Richter, Postbeamter
Rudolphi, Rentiere
Schwender, Schmied
4 Riebeck, Wittwe
Riebeck, Kaufm. E
Schmidt, Hausmann
5 Harnisch, Buchhalter
Plätzsch, Handarb.
Schulze, Klempner E
Stäglich, Bureauvorst.
6 Aßmann, Diätar
Krippendorf, Ob.-Teleg.
Lorenz, Mehlhdlr.
Schellert, Wittwe
Schulze, Klempner Eo
Wagner, Telegraphist
7 Dietrich, Kofferträger
Diethe, Lehrer
Freund, Fleischer
Friedländer, Kaufm.
Hoffmann, Wollwaarenhändler
Keindorf, Maurer
Laue, Zeugarbeiter
Lützow, Wittwe E
Merkert, Buchhalter
Schmidt, Schuhm.
Schönbrodt, Schlosser
8/9 Breitkopf, Kaufm. E
Fischer, Maurer
Gerhardt, Locomotivf.
Mickel, Hausm.
Müller, Wittwe
Poppe, Wittwe
Prahmer, Amtmann
Stockmann, Weinhdlr.
10 Breitfeld, Schlosser
Bühring, Kartenmaler
Klickermann, Schaffner
Ludwig & Schmidt, Fabrikbesitzer E
Müller, Wittwe
Schlott, Stabsarzt a. D.
Schmidt, Kaufm.
Schmidt, Procurist
11a Freyer, Stellm. E
Güldenberg, Postsecr.
Hartmann, Maschinenwärter
Heyn, Töpfer
Schaaf, Schlosser
Wismar, Oberschaffner
Zander, Glaser
11b Korn, Victualienh. E
Trenk, Oberschaffner
12 Hellwig, Werkzeugfabr.
Huth, Handelsm.
Keil, Restaur. E
Krebs, Gelbgießer
Langer, Wittwe
13 Kreutzberg, Locomotivf.
Mauroschatt, Böttcher
Müller, Arbeiter E
Wiedemann, Böttcher
13a Götze, Kaufm.
Wagner, Privatm. E
14 Ludwig, Kaufm. E
15 Benne, Postsecr.
Beyer, Weißwaarenhdlr.
Beyer, Wittwe
Bischof, Bergrath
Börner, Kesselschmied
Bunge, Kaufm.
Flügner, Sattler
Fürneisen, Schaffner
Habermann, Wagenwrt.
Heine, Handelsm.
Saatz, Drechsler
Stöpke, Particulier E
Ströhmer, Kaufmann
Weber, Schlosser
Zahn, Packmeister
Zogbaum, Schlosser
16 Böge, Zugführer
Florstedt, Ingenieur
Gabriel, Assistent
Geisel, Kofferträger
Puhlmann, Locomotivführer
Reuter, Schuhm.
Rothe, unverehel.
Schultze, Lehrer
Schunke, Handarb.
Scope, Bäcker E
17 Eisenschmidt, Rentier
Herz, Postsecr.
Horn, Rentier
Laue, Handarb.
Krüger, Getreidehdlr.
Meinicke, Schuhm.
Müller, Holzhdlr. E
Müller, Schmied
Preßler, Kaufm.
Schlüter, Kaufm.
18 Bergmann, Müller
Bornschein, Stellmacher
Brode, Zimmerm.
Burghardt, Schmied
Fritsche, Wittwe
Grosch, Packmeister
Laue, Handarb.
Laue, Wagenkoppler
Lorenz, Wittwe Eo
Pohley, Locomotivf.
Rothe, Wittwe

Langegasse.

1 am Lerchenfeld.
1 Eisenberg, Schmied
Finger, Kaufm. Eo
Jerichow, Wittwe
Kietze, Zimmerm.
Knöchel, Handarb.
Koch, Gärtner
Lehn, Droschkenbes.
Reuter, Kaufmann
Reuter, Tischler
2 Gellhorn, Handarb.
Hammer, Wittwe
Löwe, Handarb.
Müller, Handarb.
Müller, Wittwe
Schliebe, Zimmerm. E
Strenz, Maurer
3 Jänicke, Buchdrucker E
Nilius, Wittwe
4 Bartholomäus Postpacketträger
Hoppe, Oberlehrer
Loth, cand. med.
Möbius, Wittwe E
Schräpler, Polizeisecr.
5a Thiele, Viehhalter E
5b Franke, Tischler
Grabi, Kanzlist
Hülße, Drechsler
Schulze, Telegraphist
Seydel, Wittwe
Thiele, Techniker Eo
Tiebe, Postsecr.
Zöllich, Former
6 Apel, Fabrikarb.
Chemnitz, Handarb.
Emmrich, Handarb.
Haack, Dienstmann
Halle, Buchdrucker
Hammer, Zimmerm. Eo
Koch, Buchdrucker
Knöchel, Handarb.
Knöchel, Kirchendiener
Krause, Portier
Löwe, Fabrikarb.
Preuß, Packträger
Richter, Handarb.
Schade, Handarb.
Schnabel, Ziegeldecker
Schurig, Drechsler
Schwartz, Wittwe
Spengler, Wittwe
Sturm, Schmied
7 Aust, Schlosser E
Frahnert, Oberlehrer
8 Degenkolbe, Stärkef. E
9 Apel, Handarb.
Dennhardt, Handarb.
Fiedler, Maurer
Hanke, Handarb.
Hemme, Schuhm.
Reiche, Droschkenbes. E
Winkelmann, Gärtner
10/11 Schmidt, Stärkef. E
Blüthner, Müller
Mulertt, Stärkefabrik.
12/13 Haase, Stärkefbk. E
Holzapfel, Kaufm.
Jänicke, Maurer
Krause, Wittwe
14 Kölz, Schriftsetzer
Krenziehn, Lohgerber E
15 Brand, Böttcher E
Richter, Schneider
Schubert, Ziegeldecker
16 Becher, Wittwe
Beck, Handarb.
Blanck, Ziegeldecker E
Geschke, separ.
Möbius, Maurer
16a Achilles, Fabrikarb.
Prinz, Stärkefabr. Eo
16 u. 17 an Oberglaucha.
17 Hesse, Schneider
Körting, Wittwe E
Kosack, Schlosser
Wehmeyer, Wittwe
18 Brehme, Torffabrik. E
Krüger, Bäcker
Lincke, pens. Salzsieder
Schade, Droschkenk.
Schmidt, Droschkenk.
Wegner, Pastor emer.
19/20 Günther, Wittwe
Kramer, Director
Mertens, Kaufm. E
Mohr, Wittwe
Strechel, Kutscher
21 Haase, Rentier
Menzelius, Bahnbeamt.
Prinz, Stärkefabrik. E
22 Bierbach, Schneider
Bode, Handelsmann
Brode, Wittwe
v. Haußen, Maler
Heine, Maurer
Heinicke, Wittwe
Hüfner, Steinhauer
Hünsch, Bahnarb.

Universitäts- und Landesbibliothek Sachsen-Anhalt
urn:nbn:de:gbv:3:3-62666/fragment/page=0206

Kramer, Fabrikarb.
Kuthe, Polizeiserg.
Kutscher, Handarb.
Neumann, Bureaugeh.
Sachs, Wittwe
Schaffner, Wittwe
Sittig, Handarb.
Staude, Handarb.
Trautmann, Wittwe E
23 Bense, Wittwe
Erfurt, Wittwe
Flade, Tischler E
Luckian, Wittwe
Schreiber, separ.
24 Nebert, Stärkefabr. E
25 Flade, Wittwe
Hebekerl, Kaufm. E
Hoffmann, Wittwe
Knieling, Wittwe
Schlemmer, Wittwe
Wernicke, p. Salinenarb.
26 Scharre, Wittwe Eo
27 Jäger, Lehrer E
Weißborn, Rendant a. D.
28 Koch, Schlosser
Noah, Glaser
Noah, P., unverehel. E
Noah, A., unverehel.
29 Dötzschel, Secretär
Dreefs, Handarb.
Gittel, Maurer
Hoffmann, Rentier
Kielstein, Kaufm. Eo
Naubert, Telegraphist
Reiche, Wittwe
30 Brückner, Schuhm.
Damm, Rentiere
Fränkler, Wittwe
Hermsdorf, Maschinenb.
Herrmann, O.-B.-Secr.
Kielstein, Kaufm. Eo
Krüger, Näherin
Schumann, Zimmerm.
Sparr, Gerichtsbote
Steinert, Handelsfrau
Treiber, Wittwe
31 Bonndorf, Schaffner
Kielstein, Kaufm. E
Schramm, Secretär
32 Geist, Rentiere
Harweck, Lehrer
Heinemann, Eisendreher
Kielstein, Kaufm. Eo
Kösewitz, Techniker
Nebert, Buchhdlr.
Schmidt, Wittwe
Thiele, Botenmstr.
32 am Steg.

Leipzigerplatz.

Vor dem Leipzigerthore.
1 Eckert, Schlosser
Langenberg, Kaufm.
Mente, Rentier
Fischer, Hotelbes. E
Werner, Kaufm.
2a Koch, Gastwirth E
2b Riebeck, Comm.-R. E
Stumpf, Hausdiener
3 Kind, Kaufm. E
Lindner, Kaufm.
4 Brand, Kaufm.
Gerber, Restaur.
Hahn, Steuer-Insp.
Schellenberg, Schmied E
Voigt, Schmied

Leipzigerstraße.

1 am Marktplatz.
1 zu Marktplatz 1
2 Cohn, Kaufm.
Kieser, Restaurateur
Spieß, Schirmfabrkt
Wiebach, Kaufm. E
Wiebach, Wittwe
Wöpke, Wittwe
Zw. 2 u. 3 kl. Sandberg.
3 Klock, Wittwe
Lehmann, Kaufm. E
Philippi, Wittwe
Salym, Kaufm.
Schildbach, Salzsiedem.
Wiedenbeck, Schneider
4 Cohn, Kaufm.
Hensel, Kaufm. E
Krüger, Juwelier.
5 Haase, Uhrmacher Eo
Jacobi, Kürschner
Klos, Schneider
Knäusel, Bäcker
Kurze, Bau-Aufseher
Lutzemann, Handarb.
Marschhausen, Mineralwasser-Fabrikant
Messer, Schneider
Müller, Hutmacher
Ost, Schneider
Spatzier, Eisenbahnarb.
6 Bauchwitz, Kaufm.
Erfurth, Drechsler
Freytag, Kaufm.
Haase, Kaufm.
Jache, Kaufm.
Immermann, Kaufm.
Koch, Hut- u. Mützenf. E
Reibert, Wittwe
Scheibe, Schmied
7 Bahr, Wittwe
Bieber, Kaufm.
Cohn, Kaufm.
Jahn, Banquier.
Leutgeb, Kaufm.
Weber, Sattler
Weddy-Pönicke, Kaufmann Eo
Winkelmann, Kaufm.
8 Apelt, Kaufm. E
Fischbach, Schneider
Hahn, Schuhm.
König, Lithograph
Schöllner, Fabrikarb.
Werner, Wittwe
9 Bieler, Schneiderin
Griebel, Schaffner
Heine, Wittwe
Meyer, Uhrmacher
Müller, Kaufm.
Siebert, Handschuhfabrikant E
10 Göcking, Justizrath
Jentzsch, Fabrikbes. E
Kreuzmann, Hausmann
Lilienthal, Schlosser
Pfannenberg, Wittwe
11 Benemann, Orgelb.
Ehrenberg, Bürgermeister a. D.
Ehrenberg, Wittwe
Flechser, Ober-Bergrath
Flechser, Bürgerm. a. D.
Henning, Major a. D.
Henning, Papierhdlr. E
Kranig, Lederhdlr.
Pietzsch, Goldarb.
Schmidt, Lehrer
Zehne, Wittwe
Zwischen 11 u. 12 kl. Sandberg.
12 Groll, Wittwe
Hädicke, W., Tischler
Hädicke, C., Tischler
Hennicke, Packmeister E
Huhn, Maurer
Kallenberg, Schuhm.
Kyritz, Barbier
Pfahl, Hutmacher.
Reichenbach, Maler
Schondorf, Droschkenkutscher
Tauerschmidt, Schlosser
13 Abelmann, Tischler
Baumann, Gold- und Silberarb. E
Hagedorn, pens. Gerichtsbote
Lehmann, Wittwe
Rabes, Wittwe
Rudloff, Oberschaffner
Schieferdecker, Schmied
Schmidt, separ.
Wetzel, Kaufm.
14 Bunge, Wittwe
Feldmann, Conditor E
Hasse, Kaufm.
Schondorf, Handelsm.
Wetzel, Schneider
15 Carlo, Seiler E
Fratscher, Maler
Kaufmann, Kaufm.
Nitschke, Schmied
16 Kurtzke, Kaufm.
Lange, Wittwe E
Lange, Haupt-Agent
Zw. 16 u. 17 gr. Sandberg.
17 Burghardt, unverehel.
Geier, Wittwe
Langrock, Sattler E
Langrock, Sattler
Meyer, Kaufm.
Schulz, Director
Weiße, Rentiere
18 Blau, Conditor
Frank, Kaufm.
Stephan, Dr. med. E
19 Gerlach, Bäcker E
Krüger, Schaffner
20 Schwarz, Buchb. E
21 Brauer, Locomotivf.
Dopleb, Bremser
Gumprecht, Bahnarb.
Kertzscher, Bandagist
Knauf, Schlosser
Kotte, Wittwe
Leonhardt, Rentier
Müller, Schuhm.
Reinhardt, Rentiere
Schulze, Delicatessh. E
Thomas, Schneider
22 Hudemann, Maurer
Mischke, Klempner E
Strube, Schneider
23 Göricke, Fleischer E
24 Herrig, Posamentier
Hübner, Locomotivf.
Jungblut, Tischler E
Püschel, Oeconom
Schmidt, Wittwe
Weyland, Klempner
25 Haase, Goldarb.
Hoffmann, Wattenfbrt. E
26 Andre, Wagenschieber
Bernhardt, Bremser
Hobusch, Sattler E
Langner, Locomotivf.
Schade, Bremser
27 Pielstein, Schuhm.
Spierling, Kaufm. E
Werner, Packm. a. D.
29 v. Rohr, Strafanstalts-Director a. D.
Wernicke F., Bäcker
Wernicke, Conditor E
30 Brülloph, Klempner E
Fritsch, Wittwe
Schuppe, Postamtsassist.
31 Abelmann, Sattler E
Conrad, Glashändler
Worch, Kunstgärtner
32 Becker, Kaufm. E
Lorenz, Stärkefabr. E
33 Bräter, Glaser
Classe, Lithograph
Dienst, Wittwe
Eichler, Stellmacher
Gerns, Wittwe E
Müller, Handarb.
Naumann, Wittwe
Rauchfuß, Wittwe
Schörken, Wittwe
Welz, Schuhm.
34 Bamme, Schlosser
Becker, Schmied E
Hartmann, Diätar
Lange, Handarb.

Universitäts- und Landesbibliothek Sachsen-Anhalt
urn:nbn:de:gbv:3:3-62666/fragment/page=0207

35 Börner, Restaur.
Eisfeld, Locomotivführ.
Schwemmler, Weichensteller
Werner, Wollhdlr. E
36 Coccejus, Wittwe
Jacoby, Techniker E
Kellner, Wagenmeister
37 Keller, Kaufm. E
38 Klauß, Kaufm.
Krone, Bäcker E
39 Dönitz, Kaufm. E
Dönitz, Wittwe
Täubricht, Wittwe
40 Barth, Getreidehdlr. E
Barth, Kaufm.
41 Büchel, Restaurat.
Danneil, Rentier Eo
42 Beck, Wittwe E
43 Naumann, Vict.-H. E
44 Ballin, Schuhm.
Cauße, Gen.-Agent
Dettenborn, Meubl. Eo
Großmann, Wittwe
Hofmann, Agent
Knoche, Schuhm.
45 Förster, Wittwe
Junkelmann, Kaufm. Eo
Keil, Kaufm.
Keil, Wittwe
Keil, unverehel.
Vollmer, Kaufm.
46 Gansen, Barbier E
Kasch, Packmeister
Kiehl, Uhrmacher
Reyher, Actuar
47 Hohl, Gasthofsbes. E
48 Kinne, Geschw. E
Schmidt, Kaufm.
49 Laue, Seiler E
50 Deutschbein, Handarb.
Wege, Bäcker E
51 Engling, Schlosser
Pätzold, Getreidehdlr. E
Schirmer, Schaffner
52 Schmidt, Kaufm. E
53 Lamprecht, R.-R. a. D.
Rummel, Kaufm. E
54 Kirmß, Wittwe
Tombo, Kaufm. E
Weber, Rentier
55 Ballin, Barbier
Eigendorf, A., Kaufm.
Eigendorf, Fr., Kaufm.
Lehmann, Rentier E
Staub, Schlosser
Thiele, Kaufm.
Tintel, Wittwe
Winter, Wittwe
56 unbewohnt
57 Frommann, Beamter
Glanert, Schuhm.
Hollbach, Weichenst.
Hudemann, Kofferfr.
Knoche, Wittwe E
Knoche, A., Kofferträger
Knoche, W., Bahnarb.
Knoche, H., Restaurat.
König, Arbeiter
Kuhnert, Kofferträger
Teurich, Schaffner
Tümmel, Fleischer
Voelack, Schmied
58 Bernstein, Handelsmann
Gerlach, Restaur. E
Grundmann, Lieut. a. D.
Horn, Wittwe
Klose, Kaufm.
59 Bauermeister, Rentier
Pfaffe, Kaufm. Eo
Reinstein, Handelsm.
60 Pfaffe, Kaufm. E
Strensch, Kaufm.
61 Schüler, Wittwe E
62 Bamme, Bremser
Faulhänel, Restaur.
Hartmann, Böttcher
Köster, Kohlenhdlr. E
Lehmann, Dienstm.
Rosch, Schmied
Vollmer, Bremser
Vollmer, Schuhm.
Vopel, Tischler
Weihmann, Kaufm.
Weihmann, Kaufm.
Wittmann, Schneider
63 Vollmer, Kaufm. E
64 Adam, Conditor
Kobe, Kaufm. E
Lösch, Kaufm.
Mencke, Kaufm.
Werner, Schaffner
65 Herrmann, Sattler E
Richter, Wittwe
Vater, Kaufm.
66 Bock, Wittwe
Frisch, Schriftsetzer
Herrmann, Wittwe E
Herrmann, Wittwe
Werner, Barbier
67 Herrmann, Sattler E
Wahl, Ob.-Postcommiss.
Zimmermann, Rentier
68 Karmrodt, Buchhdlr.
Werther, Dr. phil. E
69 Ebert, Wittwe
Henze, Schneider
Weise, Tischler
Werther, Dr. phil. Eo
70 Puppendick, Glaser E
71 Comptoir und Niederlage von Kind und Besser Eo
72 Scheune, Haase Eo
73 Cauße, Ob.-Postsecret.
Daniel, Fleischer E
Rühlemann, Wittwe
74 Möritz, Gastw. E
75 Nietsch, Fleischer E
Nietsch, Rentier
76 Wagner, Fleischer E
77 Hübner, Kaufm.
Zimmermann, Kaufm. E
78 Grune, Schaffner
Engling, Kaufm. E
Engling, Wittwe
Hildebrand, Nadler
Schreiber, Handarb.
Starke, Tischler
79 Wehr, Handelsm. E
80 Haase, Oeconom E
Heß, Telegraphist
Lehmann, Kaufm.
Nücken, Postsecretär
81 Boltze, Getreidehdlr.
Brauer, Wittwe E
Hertel, Restaurateur
Petersen, Former
Richter, Schneider
Schütz, Maurer
Wolff, Handarb.
82 Brandt, Rendant a. D.
Knoblauch, Wittwe
Lambadeur, Buchhalter
Puppendick F., Drechsl. E
Puppendick H., Drechsler
Sioli, Güter-Agent
83 Haller, Stärkefabr. Eo
Pilz, Wittwe
v. Rohrscheidt, Wittwe
Stude, Briefträger
Wahl, Tuchappreteur
Weddy, Kaufm.
84 Beyer, Kaufm. E
Stade, Kaufm. E
Zw. 84 u. 85 neue Prom.
85 Danneberg, Kaufm. E
Hoffmann, Kaufmann
86 Falcke, Wittwe E
Fischer, Schuhm.
Zw. 86 u. 87 gr. Brauhausgasse.
87 Herzau, Stiefelfabr. E
88 Klose, Seifenfabr. E
Stauch, Postamtsassist.
89 Bose, Buchhalter
Düwert, Rentier E
Durhold, Wittwe
Enterlein, Bahnarb.
Flöthe, Maler
Funk, Kesselschmied
Hamel, Schaffner
Hentschel, Schaffner
Kaul, Pfefferküchler
Kopf, Wittwe
Lauterhahn, Kaufm.
Listing, Handarb.
Meinel, Maschinenbauer
Richter, Handarb.
90 Elkan, Handelsm. E
Schönthal, Handarb.
Wünsch, Fabrikarb.
91 Beige, Leistenmacher
Berger, Drechsler E
Gebhardt, Wittwe
Hartisch, Wittwe
Jübel, Kaufm.
Kobelt, Packmeister
Kohl sen., Restaur.
Kohl jun., Restaur.
Krause, Schmied
Seiler, Wittwe
Stellmacher, Schuhm.
92 Geisel, Wittwe
Kohlig, Glaser E
Kohlig, Tischler
Walter, Kaufm.
93 Most, Pfefferküchler E
Schwer, Geschwister
94 Brandt, Handarb.
Felix, Assistent
Frantz, Kaufm. E
Frantz, Wittwe
Hennig, Wittwe
Sickel, Referendar
95 u. 96 Ballin, Coiffeur
Bauchwitz, Kaufm.
Bernstein, Schmied
Braune, Maler
Gebhardt, Schlosser
Giesen, Schneider
Jänicke, Stellmacher
Karsch, Wittwe
Kathe, Rentier E
Kathe j., Wagenfabrik.
Kluge, Drechsler
Niemeyer, Buchhdlr.
Oehlschläger, Schuhm.
Schober, Kaufm.
Scholl, Oberschaffner
Scholl, Lehrer emer.
Schulze, Sattler
Seering, Kaufm.
Sültzner, Fabrikbes.
97 Ochse, Kaufm. E
Tambach, Wittwe
98 Lösche, Kürschner
Rummel, Uhrmacher E
99 Barth, Kreissecret.
Hartte, Buchhdlr.
Röhrig, Kaufm.
Zw. 99 u. 100 kl. Brauhausgasse.
100 Mennicke, Kaufm. E
101 Friedrich, Uhrm. E
Güldenfuß, unverehel.
Güldenfuß, Wittwe
Markert, Kaufm.
102 Blau, Posamentier Eo
Haller, Wittwe
Jache, Kaufm.
Kühl, Weinhdlr.
Markert, Putzgesch.
103 Dehne, Kaufm.
Erbß, Kaufm.
Junkelmann, Kaufm. E
v. Rozynski, Postmstr. a. D.
Rudnick, Zugführer
Steinwachs, Wittwe
Storz, Kaufm.
104 Dreßner, Gastwirth
Francke, Maurer

Universitäts- und Landesbibliothek Sachsen-Anhalt
urn:nbn:de:gbv:3:3-62666/fragment/page=0208

Gröhe, Kaufm.
Junkelmann, Kaufm. Eo
Schmitz, Quartieramtsbote
Zw. 104 u. 105 kleine Märkerstrasse.
105 v. Bieren Wittwe
Hoffmeister, Wittwe
Lehmann, Conditor E
106 Kegel, Kaufm. E
107 Kurzhals, Restaur.
Lauffer, Bäcker E
Lauffer, C., Sattler
Lauffer, G., Privatm.
108 Heidefuß, Kaufm.
Herzheim, Kaufm. E
109 Helmbold, Kaufm. E
110 Niemann, Kaufm. E
Stecher, Kreisgerichtsr.
110 an d. gr. Märkerstrasse 1.

Leitergasse.

An der Breitenstr. 2.
1 Bäumler, Bildhauer
Putzsche, Fleischer E
2 Baader, Mehlhdlr. E
Freudenberger, Aufseher
3 Börner, Wittwe E
Hintzsche, Wittwe
Huth, unverehel.
Lorenz, Wittwe
Rothe, Rentier
Säger, Wittwe
Schondorf, Maurer
Wittenberg, Tischler

Lerchenfeld.

An der Langengasse.
1 Ehrlich, Fleischer E
Keitel, Maurer
Nonnewitz, Packträger
Staps, Handarb.
2 Becker, Ziegeldecker
Ehrlich, Fleischer Eo
Große, Wittwe
Hennig, Wittwe
Kretschmann, Handarb.
3 Flade, Realschullehrer
Hildebrandt, pens. Factor
Leopold, Lehrer
Roth, Wittwe
Schöppe, Wittwe E
Stolze, Gärtner
Uhlmann, Assistent

Liebenauerstraße.

1 vor d. Rann. Thore.
1 Preßler, Bergmeister a. D. Eo
2 Böttcher. Rentier E
Hoffmann, Schriftf.
3 Preßler, Brauereibesitzer Eo
Richter, Wittwe
4 u. 5 Baustellen

5a Bergholz, Maler
Böttche, Fabrikarb.
Rader, Töpfer E
Rader, L., Töpfer
Rader, M., Töpfer
5b Döring, Buchdrucker
Schramm, Korbmacher E
Treiber, Bremser
5c Henze, Wittwe
Meyer, Kartenmacher
Raue, Zimmermann E
Zöllner, Zimmerm.
6 Asmus, Dr. phil.
Asmus, Wittwe
Küster, Bodenmstr.
Leibrich, Kutscher
Thon, Pastor emer.
Tittel, Lehrer Eo
7 Frantz, Dr. med.
Lüttich, Zimmerm.
Tittel, Lehrer E
Voigt, Obertelegraphist
8 Ebert, Zimmerm.
Hahnemann, Bremser
Möhring, Bremser
Müller, Handelsm. E
9 Burgmann, Schlosser
Edner, Maurer
Ferdinand, Schuhm.
Schmidt, Schlosser
Vötzsch, Schneider
Zschäpe, Schankw. E
10 Achilles, Maurer E
Brode, Handarb.
Döhler, Droschkenk.
Geßner, Former
Sauer, Fabrikarb.
Schellenberg, Schmied
11 Rennecke, Handarb.
Schauer, Maurer
Schulze, Feuermann
Schulze, Maurer E
Sonneberg, Feuerm.
12 Bauer, Handarb.
Camnitius, Handarb.
Lüttich, Zimmerm. E
Lüttich, A., Zimmerm.
Raue, Handarb.
Ströfer, Schuhm.
13 Ambrosius, Assistent
Bolland, Handarb.
Förster, Former
Glaser, Zimmerm. E
Scharf, Dreher
Voigt, Stuhlm.
14 Albrecht, Zimmerm. E
Keller, Maurer
Popiel, Schmied
Scheibe, Eisenbahnb.
Schildhauer, Wittwe
Zeising, Handarb.
15 Baustelle
16 Fürstenberg's Erben Eo
Löther, Wittwe
Schulze, Brauereibes.
Winkler, Wittwe

Liliengasse.

1 an d. Herrenstrasse 19.
1 Abelang, Handarb.
Biehle, Handarb.
Peltsch, Stellm. E
Zimmermann, Handarb.
2 Haubold, Tischler
Hausburg, Bauunternehmer E
Maurer, Steinhauer
Radestock, Stuhlflechter
Schnurbus, Klempner
Tretrop, Wittwe
3 Brückner, Stellm.
Brühl, Bremser
Keßler, Schneider
Küchler, Handarb.
Kürschner, Fabrikarb.
Pohle, Zimmerm.
Pohle, Wittwe
Rappmann, Handarb.
Ratzsch, Schuhm. E
Schimpf, Schuhm.
Schneegaß, Handarb.
Wendt, Zimmerm.
4 Albrecht, Maurer
Dreysig, Maurer
Ecke, Barbier
Jungmann, separ.
Körting, Handarb.
Musculus, Handelsm.
Musculus, Dienstm.
Nebershausen, Wittwe
Pfeiffer, Handarb.
Schondorf, Handelsm. Eo
Weser, Handarb.
Zwanzig, unverehel.
5 Glaser, Handelsm.
Glaser, Tischler E
Günther, Steinhauer
Kunze, Handarb.
Lange, Steinhauer
Otto, Handarb.
Peters, Cigarrenmacher
Schmidt, Handarb.
Wenk, Glaser
6 Brauer, Schuhm.
Fister, Maurer
Hanke, Wittwe
Riemer, Wittwe
Teubner, Maurer E
Venediger, Fabrikarb.
Weise, Maurer
7 Diesing, Dienstm.
Dohnschwitz, Eisendreher
Hampe, Drechsler E
Herzog, Former
Mergell, Wittwe
Mieth, Wittwe
Schreiber, Zimmerm.
Wiedemann, Maurer
8 Moritz, Former
Nonniger, Wittwe
Semmler, Zimmerm.
Wösack, Steinhauer
Wahlmann, Schlosser E
9 Bormann, Fuhrherr E
Eurich, Wittwe
Kathner, Wittwe
Schmidt, Kutscher
10 Cammerath, Th., Lohgerber E
Cammerath, W., Rentier
11 Burghardt, Handarb.
Burghardt, Wittwe
Decker, Silberarb.
Hirsch, Schneider
Hennig, Schuhm.
Kämpfer, Bildhauer
Kröschel, Maurer
Müller, Maler
Ohmann, Wittwe
Riedrich, Handarb.
Richter, Handarb.
Röder, Handarb.
Rothe, Schuhm.
Schaaf, Fuhrmann E
Schaaf jun., Fuhrm.
Schmiljun, Handarb.
Schreiber, Knecht
Ziese, Handarb.
12 Gille, separ.
Helbig, Fleischer
Jäger, Handarb.
Kunsch, Wittwe E
Opfermann, Wittwe
Puppe, Salzsiedemstr.
Schäfer, Wittwe
Schmidt, Wittwe
Zöllner, Handarb.
13 Apel, Lohgerber E
Matthesius, Wittwe
14 Fuge, Cigarrenm.
Herrmann, unverehel. E
Koch, Wittwe
Reichardt, Bahnarb.
Schild, Wittwe
Serner, Fuhrherr
Strömer, Fleischer
15 Hohndorf, Schaffner
Köhler, Cigarrenmacher
Richter, Handarb.
Schurig, Dienstm. E
15 an der Herrenstr.

Lindenstraße.

An der Königsstr. 25.
1 Böttcher, Fabrkt. E
Böttcher, Fabrikant
2 Müller, Kaufm.
Ohme, Wagenschieber
Schumann, Wittwe E
Tänzer, unverehel. E
3 Holtze, Kreisger.-Rath
Kramer, Oeconom
Müller, Kaufm. E
4 Dietel, Kaufm.
Drieselmann, Assistent
Ganse, Assistent
Hertel, Schmied

Universitäts- und Landesbibliothek Sachsen-Anhalt
urn:nbn:de:gbv:3:3-62666/fragment/page=0209

Köddericzsch, Zimmerm.
Krümmling, Assistent
Lorenz, Zimmerm.
Meysick, Stellmacher
Rein, Former
Risch, Postschaffner
Schröder, Wittwe E
Weiher, Kupferschmied
5 Amann, Eisendreher
Braunß, Handelsm. E
Dalitz, Bremser
Fiedler, Bremser
Gläßer, Bremser
Herrmann, Schaffner
Hoffmann, Schaffner
Liesmann, Former
Linicke, Thorcontroleur
Ludwig, Tischler
Maasch, Zimmerm.
Meier, Bureaudiener
Ruppert, Schaffner
Weißleder, Zeugschmied
6 Berger, Postsecr.
Frank, Packmeister
Görner, Telegraphist
Götze, Wittwe
Herbst, Schlosser
Martini, Eisendreher
Marx, Handarb.
Müller, Milchhdlr. Eo
Probst, Schaffner
Rißland, Mechanikus
Schiborr, Telegraphist
Weidner, Wagencontrol. a. D.
Wolfram, Bahnarb.
7 Brockhaus, Kupferschm.
Hamann, Handarb.
Pohl, Maschinenbauer
Quehl, Postamts-Assist.
Rüffer, Agent E
8 Baustelle
9 Schwarzwäller, Fabrkt.
Schulz, Kaufm. E
Wulff, Kaufm.
10 Grünhagen, Rentier E
11 Winkler, Schlosser
Zeising, Rentier E
12 Berner, Maurerm. Eo
13/16 Baustellen
17 Ermes, Restaur.
Müller, Brauerei. Eo
18/19 Baustellen
20 Gräfe, Professor E
21 Preßler, Bergmeister a. D. E
22 Götze, Schmied
Lösche, Ziegeleibes. E
Lösche, Ziegeleibes.
Schön, Postschaffner
Kirsten, Kaufm.
23 Schwarzwäller, Fbr. Eo
24 Aust, Wittwe
Beyer, Obertelegraphist
Hüllemann, Schmied E
Kuhne, Obertelegraphist
25 Berg, Locomotivf.
Hamann, Kunstgärtner
Hoffmann, Wittwe
Kämmerer, Secr.
v. Kaiserlingk, verw. Maj.
Kellner, Schaffner
Rümenapp, Zugführer
Schmidt, Wittwe
Wedekind, Bremser
Wießner, Sattler
Wilhelm, Locomotivf.
Wolff, Ingenieur
26 Eckardt, Locomotivf.
Grabs, Werkführer
Kleiner, Obertelegraphist
Mehlig, Zimmerm.
Portius, Actuar
Reiche, Tischler
Reiche, Zimmerm. E
Weihrauch, Handarb.
Weihrauch, Zimmerm.
Wildhagen, Formermstr.

Louisenstraße.

1 an d. Sophienstr. 9.
1 Heine, Professor E
2 Walter, Rentier E
3 v. Krosigk, Wittwe
Zeising, Banquier E
4 Eggert, Pastor emer. E
Hertzberg, Professor
5 Baustelle
6 v. Schlegell, Hptm. a. D. E
v. Seckendorff, Gräfin
7 Ständehaus des Saalkr.
Görlitz, Landrathsbote
v. Krosigk, Landrath
7 Aßmann, Kaufm. E
Brunner, Kaufm.
Köppe, verehel.
Schreiber, Schneider
9 Franz, Musikdirector
Fuhrmann, Handarb.
Herzog, Rentier E
10 Fleischer, Sattler
Lehmann, Banquier E
Preßler, Wittwe
Wulff, Bankbuchhalter
11 Brieger, Professor
Fitting, Professor E
Rinke, Bremser
12 Dochow, Professor
Gebhardt, Handarb.
Giebelhausen, Sanitätsrath a. D.
Lange, Rentier E
Lange, Geschwister
13 Fischer, Oberamtm.
Förste, Postbeamter
v. Seckendorff, Gräfin
v. Seebach, Wittwe
Tausch, Buchhändler E
14/15 Baustellen
16 Hebecker, Rentier
Krause, Wittwe E
Stroß, Maurer
17 Bock, Markscheider
Ulrich, Concertmeister E
Wieske, Wittwe
Wolter, Wittwe
18 Enke, Wittwe
Fischer, Wittwe
Lichtenfels, Teleg.-Dir.-Rath
Riebeck, Commerz.-R. Eo
Stolze, Markscheider
19 Grulich, Gymn.-Lehrer
Hauß, Wittwe
Neitsch, Bergmeister
Riebeck, Commerz.-R. Eo
Sondershausen, Hausw.

Luckengasse.

1 am Brunnenplatz 5.
1 Claußwitz, Kürschner
Seifert, Maurer
Voigt, Wittwe E
2 Breitfeld, Rentiere
Heinrich, Maurer
Hertel, Schneider E
Hintsche, Schuhm.
Kelle, Wittwe
Vater, separ.
3 Brokuf, Schneider
Cramer, cand. theol.
Göhre, Maurer E
Göhre, Wittwe
Hube, Telegraphenbote
Losse, Stellmacher
4a Schmidt, Postpachtr. E
Wilde, Wittwe
4b Coccejus, unverehel. E
Schmidt, Wittwe
5 Ettler, Schneider
Schaaf, Schneider Eo
Voigt, Maschinenschl.
6 Beyer, Wittwe
Gläser, Bremser
Hucke, Bahnarb.
Lutsche, Buchbinder Eo
Maye, Handarb.
Sauerwein, Näherin
Schmidt, Handarb.
Weinberg, Handarb.
Wilsdorf, Wittwe
7 Günther, Wagenwärter
Stroß, Wittwe E
Stroß, Handarb.
8 Helmreich, Maurer
Stroß, Handarb. Eo
9 Franke, Arbeiterin
Knäusel, Rentier E
Oertel, Secretär
Seidler, Diener
Zenner, Kaufm.
10 Böhme, Handarb.
Kunschmann, Wittwe
Pitzler, Metalldreher
Probstbein, Schneider
Rulf, Secretär
Thieme, Wittwe
Winter, Fabrikarb.
11 Kreutzberg, August, Maurer
Kreutzberg, Al., Maur. E
Lehn, Näherin
Pommer, Schuhm.
Zipprich, Glaser
12 Dittmar, Kohlenhdlr. E
Götze, Fabrikarb.
Neumann, Dachdecker
Schaaf, Bauunternehm.
Schröter, Handschuhm.
13 Hesse, Bahnarb.
Leban, separ.
Renne, Böttcher E
14/15 Jänicke, Maurer
Krössler, Locomotivf.
Rejall, Restaur.
Zander, Ziegeldecker E
16 Arbeiter, Handarb.
Arndt, Bankbuchhalter
Bachmann, Wittwe
Berger, Schlosser
v. Below, Major a. D.
Christian, Wittwe
Dreßler, Schuhm.
Dreyhaupt, Postillon
Fischer, Postamtsassist.
Hoffmann, Tischler
Krone, Schuhm.
Meinhardt, Wittwe
Naumann, Dienstm.
Renner, Tischler
Schäge, Wittwe
Sellheim, Privatm. E
Tetzner, Wittwe
Wüst, Professor
Zeising, Wittwe
17 Brandin, Handarb.
Ehricht, Invalide
Lindner, Maurer E
Lindner, Schuhm.
Meyer, separ.
Quasebarth, Fabrikarb.
Ulrich, Fabrikarb.
17 am Brunnenplatz.

Ludwigsstraße.

Am Böllberger Wege.
1 Deubel, Kaufm.
Jahn, Handarb.
Luther, Handarb.
Rauschenbach, Vergolder
Richter, Fabrikarb.
Sommer, Handarb.
Suhle, Fabrikbes. E
2 Kloppe, Handarb.
Luley, Fuhrmann E
3 Büttner, Bäcker
Plötz, Dienstm.
Reuter, Maurer E
Reuter, Wittwe
4 Baustelle
5 Forberg, Zimmerm.
Hille, Wittwe
Ufer, Zimmerm.
Weiland, Zimmerm. E

Weiland, Zimmerm.
Will, Schuhm.
6 Barthelmann, Schuhm.
Berbig, Handarb.
Böhme, Handarb.
Dunse, Handarb.
Rötscher, Handarb. E
Sondershausen. Hndarb.
7 Bandelmann, Schmied
Brandt, Handarb.
Grabinsky, Handarb.
Olsen, Kutscher
Schulze, Handarb.
Zieke, Fabrikarb. E
8 Beck, Wittwe
Fienhold, Eisendreher E
9 Haase, separ.
Hendrich, Tischler E
Standop, Handarb.
10 Böhme, Eisendreher
Eilenberg, Zimmerm.
Haase, Handarb.
Hanß, Bremser
Hinkeldein, Handarb.
Jankowitz, Bahnwächter
Lingelbach, Schneiderin
Nebelung, separ.
Otto, Handarb.
Schmidt, Bremser
Spatzier, Kaufm. E
Thorhauer, Zimmerm.
11 Heinrich, Bäcker
Hemer, Maurer
Kriebel, Pfefferküchler
Meinhardt, Handarb.
Schaffernicht, Handarb.
Taag, Maurer E
12 Fuß, Oeconom Eo
13 Bonicke, Steuerauff.
Schäfer, Fleischer Eo
Spaar, Handarb.
14 Heerdegen, Bürstenm. E
Walther, Messerschmied
15 Döpelbener, Handarb.
Fuß, Oeconom Eo
Keilhof, Handarb.

Märkerstraße, große.

1 an d. Leipzigerstr. 110.
1 Albrecht, Kaufm.
Francke, Postsecr.
Luckow, Kaufm. E
2 Schnabel, Kaufm. E
3 Berndt, Kaufm.
Graff, Modistin
Immermann, Privtm. E
4 Bendheim, Kaufm.
Naundorf, Glaser E
Teuchert, Dr. phil.
5 Bauchwitz, Kaufm.
Kroppenstädt, Tischler E
Marschner, Prediger
Schneider, Drechsler
6 Jahn, Kaufm.
Jentzsch, Kutscher
Keuffel, Wittwe
Pfotenhauer, Kreisg.-R.
Schmeißer, Kaufm. E
Ziegler, Kaufm.
7 Braune, Wittwe E
Braune, Lackirer
Deparade, Mag.-Bote
Grund, Wittwe
Hedler, Cantor emer.
Jüdel, Wittwe
Lucht, Schlosser
Priese, Näherin
Schilling, Schuhm.
Villaret, Thierarzt
8 Friebel, Hebamme
Kathe, Kaufm. E
v. d. Schulenburg, Reichsgraf
Zw. 8 u. 9 kl. Märkerstr.
9 Apitz, Güterbegleiter
Blau, Posamentier E
Hesse, Wäscherin
Kaatz, Kaufm.
Neumann, Buchbinder
Püschel, Restaur.
Scharncke, Wittwe
Wiersbitzky, Bandagist
10 Thiele, Rentier
Thiele, Oeconom E
11 Fischer, Expeditionsgeb.
Schwetschke, Dr. phil. E
12 Frenkel, Kaufm. E
Flade, Arbeiter
Jodefahrt, Wittwe
13 Ehrenhauß, Wittwe
Hahn, Wittwe
Jahn, Dr. med. E
Range, Fabrikant
Rowohl, Dr.-Wittwe 13 am gr. Berlin.
14 Börner, Weinhändler
Broich, Weinhändler Eo
15 Baalsz, Schuhm.
Baalsz sen., Privatm.
Dümke, Dr. med.
John, Musiklehrerin
Mangold, Rentier Eo
16 Mangold, Rentier E
v. Seydewitz, verw. Generalin
Zw. 16 u. 17 Kutschgasse.
17 Bott, Wittwe
Gräfenhain, Kaufm.
Pitzschke, Bäcker E
Seyffart, Kaufm.
18 Ahrens, Schuhm.
Baumgärtel, Buchhdlr.
Binneweiß, Gesindevermietherin
Böhme, Wittwe
Burkhardt, Wittwe E
Carl, Zimmermann
Finger, Bauunternehm.
Haase, gen. Bollmann, Kutscher
Heinig, Formstecher
Keck, Rangirer
Köhler, Schiffer
Krütgen, Wittwe
Maruhn, Kaufm.
May, Wittwe
Metzger, Schuhm.
Mittler, Wittwe
Seidel, Posamentier
Thiele, Wittwe
Thielicke, Wittwe
Ulrich, Tischler
Zenker, Weichensteller
19 Arnold, Wittwe
Büttner, Wittwe
Franke, Handarb.
Frommelt, Handarb.
Kittelmann, Schmied
Klostermann, Handarb.
Recke, Tischler
Reuter, Wittwe
Rüpsch, Handarb.
Schöllner, Seiler E
Sendke, Tapezierer
20 Klinz, Wittwe E
Zw. 20 u. 21 Kuhgasse.
21 Cerf, Kaufm.
Dusart, Wittwe
Ebel, Tischler
Hochheim, Dr. med.
Klar, Dienstm.
Schlitte, Restaur. E
Taag, Schneider
22 Apel, Kaufm. E
Betzing, Wittwe
Hammer, Diätar
Starke, Staatsanwalt
23 Barth, Handarb.
Blanckenburg, Wittwe
Colbatzky, Buchdruckereibesitzer in Burg Eo
Hinze, Zimmermstr.
Ihring, Schriftf.
Knöchel, Krankenwärter
Lastig, Rentiere
Lastig, Professor
Pfeiffer, Handarb.
Reichenbach, Zimmerm.
Sailer, Handelsm.
Sasse, Schuhm.
Schöfer, Werkzeugm.
24 Dettenborn, Meubl. E
25 Dornstein, Zeichner
Dornstein, Conditor
Dupuis, Wittwe
Schreiber, Wittwe E
Schütze, Maurer
26 Ziegler, Wittwe E
Ziegler, Geschw.
Ziegler, H. u. P., Kaufl.
27 Gygas, Rentier E
Hertel, Kaufm.
Neumann, Kaufm.
28 Weber, F., Klempner E
Weber, Frz., Klempner
28 an d. Leipzigerstrasse.

Märkerstraße, kleine.

1 an d. Leipzigerstr. 104
1 Blumentritt, Tischler
Henze, Wittwe E
Küster, Pianist
2 Gabler, Mechanikus
Gericke, Handarb.
Hauck, Wittwe
Koppe, Böttcher E
3 Fuchs, Mechanikus
Hennig, Handarb.
Mittag, Wittwe E
Nagel, Stellmacher
Sagersky, Fabrikarb.
Schiebenhöfel, Wittwe
Schmidt, Droschkenk.
Wedding, Hutmacher
4 Alicke, Schneider
Hauck, Fabrikarb.
Lindermann, Agent E
Stolle, Fabrikarb.
5 Hänert, Kaufm.
Hensel, Kaufm. E
Mahler, Wittwe
Plötz, Näherin
6 Hensel, Kaufm. Eo
6 u. 7 an der kl. Brauhausgasse.
7 geh. zu gr. Märkerstr. 11
Schwetschke Eo
8 geh. zu gr. Märkerstr. 7
Braune, Wittwe Eo
Engling, Wittwe
Grandke, Sattler
Rudloff, Wittwe
8a Schmeißer, Kaufm. Eo
9 Herrmann, Wittwe
Hitzschke, Zimmerm.
Kohlmann, Handarb.
Kramer, Wittwe
Krause, Milchhändler
Kutscher, Cigarrenm.
Rotheis, Maurer
Weber, Restaurateur
Weißenborn, Schlosser E
10 Seifert, Handarb.
Uhlig, Uhrmacher E
10 an der Leipzigerstrasse.

Magdeburgerstraße.

1 am Leipzigerplatz.
1 Beyer, Restaur. E
2 Deichmann, Kaufm.
Emig, Techniker
Heimann, Bremser
Heinicke, Invalide
Keller, Wittwe E
Kraneis, Restaurateur
Pott, Professor
Preller, Monteur
Schaaf, unverehel.
Schober, Wittwe
Wolff, Kreisbaumstr.
3 Finsterbusch, Lehrer

Universitäts- und Landesbibliothek Sachsen-Anhalt
urn:nbn:de:gbv:3:3-62666/fragment/page=0211

Freiberg, Tischler
Pröpper, Kaufm.
Schacht, Kaufm. E
Schoch, Maurer
4 Bock, Bremser
Fänger, Schlosser
Falkenberg, Eisenbhnarb.
Ganßange's Erben Eo
Kutschbach, Bremser
Laukus, Restaurateur
Münter, Ingenieur
Pöhnitzsch, Pol.-Secretär
Scheller, Amtmann
Ströbde, Zimmerm.
Weghenkel, Zugführer
Weise, Polizei-Commiss.
5 Erlecke, Maurermstr. E
Haase, Wittwe
Kabisch, Arbeiter
Michaelis, O.-Postcommissar
Michaelis, A., Clavierlehrerin
Michaelis, Th., Lehrerin
Müller, Wittwe
Schulze, Landwirth
6 Küpp, Schmied
Schadeberg, Redacteur
Thiel, Locomotivführer
Vester, Rentier E
7 Fischer, Ober-Insp. E
Seidel, Versich.-Beamt.
Spielberger, Wittwe
Wilke, Schmied
8 Frank, Viehhdlr. E
Meyer, Viehhdler. E
9/10 Baustelle
11 Fiscus
Kuntze, Chaussee-Aufs.
12/20 Baustellen
21 Rockstroh gen. Draxdorf, Steinhauer
Wengler, Handarb.
Wohlfeil, Schmied E
22 Hesse, Getreidehdl. E
Lwowski, Maschinenfb.
Schiergott, Kutscher
23 Brügert, Zimmermstr E
Bückardt, Wittwe
24 Anders, O.-Postsecr.
Brügert, Tischler E
Camnitius, Postsecret.
Illhardt, Handarb.
Rückert, Wittwe
25 Böttcher, Oeconom E
Thiele, O.-Steuercontr.
26 Eichler, Rentier
Huckewitz, Güter-Verwalter Eo
Kanzelberg, Ziegeldecker
Lambert, Hauptmann
v. Rantzau, Amtm. a. D.
Wisselinck, Kaufmann
27 Fetting, Techniker
Gänsicke, Registrator
Gensicke, Schmied
Kruspe, Zimmerm. E
Kübler, Maurer
Künzel, Architect
Lindermann, Restaurat.
Sawall, Kofferträger
Schuster, Restaurateur
v. Tiedemann, Baumstr.
28 Gaede, Brunnenbaumeister E
29 Haaßengier, Fabrik. Eo
30 Franke, separ.
Günzel, Tischler
Herbst, Nagelschmied
Haaßengier, Fabrik. Eo
Kaske, Werkführer
Kathert, Wagenschieber
Krause, Schmied
Malchow, Schlosser
Oehlschläger, Handarb.
Peters, Schirrmstr.
Rost, Schlosser
Schultz, Schaffner
Stengel, Handarb.
31 Faulwasser, Rentier
Keiser, Buchhalter
Köppen, O.-Steuercont.
Fuhrmann, Bauunternehmer E
32 Gente, Restaur.
Hardegen, Kaufm.
John, Postsecretär
Salomon Nachf., Lackfb.
Zimmermann, Maschinen-Fabrikt. Eo
33 Fiscus
34/40 Baustellen
41 Baum, Kaufmann
Korte, Eisengeschäft
Richter, Handarb.
Zimmermann, Maschinen-Fabrikt. Eo
42 Fritsch, Fabrikant E
43 Bischof, Former
Brederlow, Zeugschm.
Leser, Fuhrmann
Pitschke, Monteur
Reinhardt, Handarb.
Schmidt, Handarb.
Steinert, Kaufm. E
44 Meßmer, Kaufm. Eo
Knaack, Zimmerm.
45 Böger, Handarb.
Bönicke, Wittwe
Blanckmeister, Wittwe
Dießner, Tischler
Fröhling, Assistent
Haeßler, Assistent
v. Jacob, Wittwe
Kalms, Schmied
Lichtenfeld, Stellmacher
Mangold, Diätar
Monetti, Maschinenfbkt.
Raschick, Wittwe
Richter, Zimmermstr. E
Schmidt, Rittergutsbes.
Stedefeld, Schaffner
Stutzbach, Schmied
Ulrich, Eisenbahnbeamt.
46 Behr, Pferdehändler
Buschendorf, Assistent
Göbre, Tischler
Lözius, Wittwe
Lüttich, Kaufm.
Ockel, Locomotivführer
Rummel, unverehel.
Schliack, Wittwe
Schliack's Erben Eo
Schurbert, Schuhm.
Seiffart, Locomotivs.
Utrott, Maler
Wolff, Holzhändler
47 Bauer, Weichensteller
Beer, Stellmacher
Haase, Kaufmann
Hartmann, Viehhdlr.
Heiland, Drahtw.-Fabr.
Heiser, Maurermstr.
Schatz, Stellmacher
Schliack's Erben Eo
48 Hofmeister, Kaufm.
Hofmeister, Wittwe E
Seidel, Kutscher
49 Beyer, Gutsbesitzer E
Spaar, Bodenmeister
50 Barth, Rentier E
51 Braune, Kaufm. E
Eulner, Kaufm.
Friedmann, Viehhdlr.
Herrnleben, Ger.-Agent
Kern, Schaffner
Koch, Civil-Ingenieur
Martini, Kaufm.
Pötsch, Handarb.
Schubert, Kaufm.
Thiemann, Postsecretär
52 Görisch, Procurist
Jänisch, Kaufm. E
52 am Leipzigerplatz.

Margarethenstraße.

1 an der Louisenstrasse.
1 v. Bismarck, vw. Oberst-Lieutenant E
Danneel, Kaufm.
Hertel, Maurer
Laute, Weber
2 Annecke, Buchdlr.
Heinrich, Banquier
John, Wittwe
Schlegel, Rentier E
3 Erdmann, Rentier E
Müller, Tischler
4 Aßmann, Wittwe
Bröcker, Drahtzieher
Speerreuter, Maurermeister E

Marienkirche (An der).

Am Marktplatz 13.
1 Predigerhaus
Franke, Dr. u. Prof.
Gebhardt, Fabrikarb.
2 Predigerhaus
Pfanne, Diaconus
3 Predigerhaus
Benold, Kaufm.
4 Prediger-Wittwenhaus
Köppe, Stadtsecretär
Röhr, Postamts-Assistent
5 Nicolai, Kaufm. Eo
6 Budenhaus (Magistr. Eo)

Marienstraße.

Zw. Magdeburgerstr. 1 u. 2
1 Wächter, Kaufm. E
2 Naumann, Kaufm. Eo
3 Callm, Gelbgießer Eo

Markt, alter.

1 an der Schmeerstr. 23.
1 Hesse, Lederhdlr.
Höpfner, Photograph
Kölbel, Kaufm.
Lohse, Lehrer
Martick, Tischler E
Wärneke, Postsecretär
Ziesler, separ.
2 Böttger, Wittwe E
Klapproth, Klempner
Reinicke, Oberlehrer
3 Beyer, Kaufm. E
Burg, Wittwe
Kühne, Arbeiter.
Lamm, Tapezierer
Langer, Diener
Merten, Schuhm.
Pabst, Controleur
Schulze, Schneider
Stolze, Schneider
Tränkner, Wittwe
Wagner, Wittwe
Wehrholdt, Schuhm.
4 Ackermann, Handarb.
Becker, Schuhm.
Boog, Kutscher
Cellarius, Handarb.
Erlecke, Klempner
Fiedler, Böttcher
Georgi, Bäcker
Krause, Ziegeldecker
Miersch, Handarb.
Mühlhahn, Fabrikarb.
Puppe, Handarb.
Puppe, Salzsieder
Reinhardt, Rentier E
Schreck, Tischler
Zw. 4 u. 5 Rannischestr.
5 Loebeling, Buchbinder
Sanneg, Dr. phil. Eo
Schäfer, Wittwe
Sockel, Wittwe
Töpfer, Tischler
Weidlich, Wittwe
6 Dähne, Dr. Prof.
Eugling, Maschinenfabt.
Keil, Kupferwaarenfabt.
Keil, Wittwe E
Sockel unverehel.

7 Giesemann, Buchhalter
Gilbert, Buchhalter
Kästner, Buchhalter
Kirschke, Wittwe
Kohlbach, Dienstmann
Muchau, verehel.
Riebeck, Comm.-R. Eo
Schlotte, Fabrikarb.
Wiese, Musiklehrer
8 Beckmann, Wittwe
Beckmann, Maler
Fiebiger, Wittwe
Fiebiger, Retoucheur
Hanisch, Actuar
Lagemann, Corrector
Laninger, Oebster E
Michaelis, Wittwe
Thönert, Salzsiedemstr.
Vollmer, Wittwe
9 Gurland, Schuhm.
Henze, Schneider
Koch, Tischler
Müller, Wittwe E
10 Debicke, Privatlehrerin
Lincke, Seifenfabrikant E
Loeber, Kaufm.
11 Allenstein, Viehhdlr. E
Arnicke, Gastwirth
Görke, Heringshandl.
Görke, Landrathsbote
Knauth, College an der Realschule
Lutze, Hallore
Schimpf, Tischler
Schneider, Viehhdlr. E
Wecks, Gardinensteckerin
12 Eckardt, Wittwe
Müller, Oberger.-Assess. a. D. E
13 Amelang, Handarb.
Kämmerer, Wittwe
Löffler, Wittwe Eo
Neubarth, Wittwe
Ohme, Wittwe
14 Grützbach, Wittwe
Hartung, Wittwe
Schlee, Klempner
Schneider, Kutscher
Schranck, Klavierlehrerin
Schranck, Postsd. a. D.
Schwabe, Wittwe
Uhlig, Wittwe E
15 Eulzer, Kaufmann
Fruhnert, Barbierherr
Gebhardt, Handelsm.
Mierisch, Handelsm.
Seebnrg, Protocollf. Eo
16 Beck, Glaser
Braune, Maler
Degenhardt, Wittwe
Fischer, Zimmerm.
Kellner, Handarb.
Krause, Wittwe
Krause, Glaser Eo
Nader, Wittwe
Schilling, Graveur
Schondorf, Tischler
Schulze, Victualienhdlr.
Tintel, Wittwe
Tzschachmann, Schneider
Wittschonke, Tischler
Zenker, Wittwe
17 Blume, Buchhalter
Peter, Fleischer E
18 Band, Handarb.
Eurich, Schiffer
Förkel, Handarb.
Friedrich, unverehel.
Friedrich, Barbier
Friedrich's Erben Eo
Friedrich, Wittwe
Gebhardt, Handarb.
Handke, unverehel.
Hellwig, Schuhm.
Hutzelmann, Wittwe
Ködel, Maurer
Kopp, Wittwe
Kottwitz, Handarb.
Kyritz, Maurer
Müller, Sattler
Rohne, Handarb.
Rosch, Handarb.
Schülbe, Wittwe
Schütz, Wittwe
Schumann, Wittwe
19 Arnold, Schuhm.
Gröber, Tischler
Lohmeyer, Schuhm.
Rößler, Briefträger
Schröder, Wittwe
Schröder, Wittwe
Schurig, Tischler Eo
Speck, Wittwe
Weckerle, Fabrikarb.
20 Döring, Wittwe
Ebert, Schneider
Hartmann, Schlosser
Hertel, Steindrucker
Lang-Heinrich, Kaufm.
Mönnig, Wittwe
Mohrenz, Schuhm.
Schmidt, Wittwe
Wanke, Maschinenwärter
Zeschmar, Wittwe E
20 u. 21 an d. Moritzkirche.
21 Dusart, Tapezierer
Eisenhuth, Wagenschieb.
Gittel, Maurer
Jaculi, Bürstenmacher
May, Maschinenführer
Muth, Schuhm.
Schubert, Schuhm.
Taubert, Wittwe E
Tauchert, Packmeister
Unger, Kaufm.
22 Günther, Tischler
Röder, Wittwe E
Röder, Schneider
Wiese, Kammmacher
23 Bischoff, Müller E
Kroh, Tischler
Kummer, Drehorgelsp.
Meyer, Schneider
Töpfer, Bremser
24 Dobritz, Fuhrmann
Hammer, Fabrikarb.
Sack, Fuhrm. E
Stoß, Rentiere
Wittig, Wittwe
25 Büttner, Director
Gerlach, Getreidehdlr. E
Greßler, Apotheker
26 Opitz, Seiler
Weber, Rentier Eo
27 Schulze, Wittwe E
28 Bär, Fabrikarb.
Frosch, Conservator
Kirsten, Schlosser
Kühn, Wittwe
Küntzlin, Trödlerin E
Marx, Maurer
Meyer, Kaufm.
Müller, Geschwister
29 Rhenius, Schneider E
30 Beyer, Handarb.
Fuchs, Schuhm.
Henze, Handarb.
Rümpler, Handelsfrau
Schnabel, Locomotivführerlehrling
Schulze, Cigarrenmach.
Wassermann, Sattler E
31 Lincke, pens. Salzsiedemeister E
Lincke, Kaufm.
32 Gelhaar, Wittwe
Homann, Lederzurichter
Homann, Tapezierer E
Homann, Schuhm.
Rudolph, Schneider
Sachse, Handarb.
Vibeau, Barbier
33 Brandt, Schaffner
Engelhardt, Schuhm.
Franke, separ.
Friedrich, Handelsm.
Gehrig, Kleiderhdlr.
Pax, Schuhm. E
Störmer, Färber
34 Martinius, Agent E
Martinius, Referendar
Kösewitz, Kaufm.
Schütze, Gschftsführerin
35 Götzinger, Wittwe
Henning, Wittwe
Lehmann, Wittwe
Mentzel, Mehlhdlr. E
36 Albrecht, Wittwe
Hanitzsch, Kunstgärtner
Meßmer, Kaufm. E
Meßmer, jun., Kaufm.
Meyer, Wittwe
Müller, Kaufm.
Münnich, Fräulein
Winkler, Zimmerm.
36 an der Schmeerstrasse.

Marktplatz.

1 an d. Rathhausg.
1 Rathhaus
Pfützner, Mag.-Secret.
Schäfer, Kastellan
Zw. 1 u. 2 Leipzigerstr.
2 Rathskeller
Adams, Kastellan
Güttner, Restaurateur
Haase, Restaurateur
Lutze, Restaurateur
Zw. 2 u. 3 Hoher Kräm.
3 Pfännerstube
Dönicke, Rentier
Steinacker, Kaufm.
Zw. 3 u. 4 Schmeerstr.
4 Lewin, Kaufm. E
Zw. 4 u. 5 Bechershof.
5/6 Baentsch, Kaufm. E
v. Lessel, Lieutenant
7 Föse, Kaufm.
Föse, Hausbes. E
8 Gutschow, Kaufm.
Hoffmann, Fabrikant
Steckner, Wittwe E
9 Fuhst, Kaufm.
Kaufmann, Stadtrath a. D. E
Mickler, Wittwe
Zw. 9 u. 10 Trödel u. Schülershof.
10 Scharre, Hotelbes. E
11 Körting, Kaufm. E
Mohs, Dienstm.
Reitz, Fleischer
12 Berger, Restaurat. E
Vollmer, Handarb.
13 Marienbibliothek
Ebers, Geh. Berg.-R. a. D.
Francke, unverehel.
Karbaum, Custos
Zw. 13 und 14 an der Marktkirche.
14 Hausmanns-Thürme
Kachel, Thürmer
Zw. 14 u. 15 Hallgasse.
15 Feistel, Wirthschafterin
Gabriel, Schuhm.
Gottschalk, Schneider
Grosser, Lehrerin
Hedderroth, Tischler
Meißner, Wittwe
Polascheck, Handarb.
Rauchfuß, Schuhm.
Rost, Kutscher
Scheiding, unverehel.
Simon, Kaufm. E
Zenner, Wundarzt
Zw. 15 u. 16 gr. Klausstr.
16 Nicolai, Kaufm. E
Zw. 16 u. 17 Kühler Brunnen.
17 Aßmann, Kaufm.
Aßmann, Kaufm. Eo

Universitäts- und Landesbibliothek Sachsen-Anhalt
urn:nbn:de:gbv:3:3-62666/fragment/page=0213

Bungenstab, unverehel.
Dabronz, Eisenbahnh.
Mädel, Schmied
Schraidt, Uhrmacher
Thelemann, Musikus
18 Jäger, Dr. Apoth. Eo
Quenzel, Gefangenw.
Theinert, Schlosser
Wunderlich, Schneider
19 Jäger, Dr. phil., Apotheker E
Zw. 19 u. 20 Kleinschm.
20 Steckner, Banquier E
21/22 Werther, Kaufm. E
Werther, H., Kaufm.
Zw. 22 u. 23 Brüderstr.
23 Agricola, Rentier
Böttcher, Wittwe
Elkner, Schuhm.
Müller, Schneider
Schaaf, Schneider
Stove, Wittwe E
24 Friedländer, Particul.
Köppe, Kaufm.
Köppe, Putzhandlung
Köppe, Wittwe
Muff, Oberlehrer
Pintus, Kaufm. E
Pintus, Kaufm.
Pintus, Kaufm.
25 Hellvoigt, Armenkassd.
Schütz, Handelsm.
25 an d. Rathhausg.
26 Rother Thurm
Magazin d. ver. Tischler
Hauptwache

Martinsberg.

1 an d. gr. Steinstr. 53.
1 Pudor, Postamtsassist.
Wolff, Wittwe E
2 Schulze, Wittwe Eo
3 Blümler, Rentier E
Troll, Schriftsetzer
4 Budach, Kreisricht. a. D.
v. Cammuri, Baronin
Herzfeld, Justizrath E
Meyer, Maurer
5 Baustelle
6 Jordan, Stadtrath E
7 Rabe, Siedemstr.
Voigt, Rentier E
8 Meißner's Erben Eo
9 Lehmann, Banquier Eo
10 Moritz, Kaufm. E
11 Banse, Handarb.
Biedermann, Braum. E
Dohle, Rentier
Engling, Frachtkassirer
Hertzberg, Wittwe
Hildenhagen, Assistent
Hornbogen, Handarb.
Jasper, Wittwe
Kühne, Ob.-Berg.-Secr. a. D.
Kunze, Handarb.
Müller, Geschwister
Nicolai, Wittwe
Schweppe, Photograph
Spielmann, Assistent
Winzer, Wittwe
12 Föllner, Rentier
Steckner, Banquier Eo
Steckner, E., Banquier
Thomas, Dienstm.
13 Geiß, Rentiere E
14 Dem Frauenverein geh.
Weber, Vorsteherin
Weber, Lehrerin

Martinsgasse.

1 am Töpferplan.
1 Biehle, Wittwe
Freise, Wittwe
Grohmann, Masch.-Mstr.
Sonnabend, Barbier E
2 Dressel, Messerschmied
Wendt, Schmied E
3 Arnold, Wittwe Eo
Eisfeld, Schlosser
Leuschner, Schuhm.
Meyer, unverehel.
Schwabe, separ.
Wernecke, Gärtner
4 Arnold, Wittwe E
Henschel, Fabrikarb.
Reißhauer, Locomotivf.
Theile, Weichensteller
Waldmann, Kohlenhdlr.
Weißborn, Knappschafts-Secretär
5 Erdmann, Wittwe
Franke, Postillon
Keßler, Handarb.
Kunth, Schreiber
Kunth, Wittwe E
Stech, Handarb.
6 Geese, Handelsm. E
Hennicke, Wittwe
Reinicke, Schlosser
Rößler, Schlosser
Teuchert, Stellmacher
7 Böhme, Rentier
Hoffmann, Fuhrherr E
Römer, Rentier
Rüdiger, Glaser
Taatz, Tapezierer
8/9 Albrecht, Fleischer
Büschel, Bahnhofsw.
Gläser, Schmied
Grenzendorf, Schlosser
Grimm, Locomotivführ.
Herrmann, Fabrikarb.
Herrmann, Schmied
Heßler, Schuhm.
Linde, Maler
Mischur, Schmied
Nerre, Steuerbeamter
Poley, Handarb.
Rimkus, Kupferschm.
Rosenkranz, Schirrmstr.
Rudloff, Zimmermstr. E
Schaar, Tischler
Schläger, Schmied
Stiebitz, Maurer
Weiche, Schmied
Winter, Zimmerm.
10 Barth, Getreidehdlr. Eo
Bode, Actuar
Reisig, Hausmeister
11 König, Güter-Expedit.-Vorsteher
Reiband, Seiler E
Schild, Steuer-Aufseher
Stade, Wittwe
12 Dieling, Schuhm.
Hammer, Kutscher
Heinrich, Dienstm.
Hoffmann, Weichenst.
Kyritz, Schlosser E
Reiße, Handarb.
Riemann, Schlosser
Schöllner, Schuhm.
Schubert, Wittwe
Schurig, Wittwe
Seidel, Schlosser
Stephan, Victualienhdlr.
Völkerling, Zimmergef.
Wohlleben, Lohnkellner
Würzburg, Maurer
13 Eckhardt, Böttcher E
Grawitz, Klempner
Gründig, Bahnarb.
Höhne, Wittwe
Rost, Wittwe
Zschiesing, Colporteur
14 Laue, Getreidehdlr. E
15 Barth, Bureaudiener
Berger, Wittwe
Brömme, Hausknecht
Hesse, Korbmacher E
16 Eckardt, Stellmacher
Franke, Handarb. E
Franke, Wittwe
Roth, Heizer
Rathke, Schlosser
17 Jacobi, Glaser
Ludwig, Schlosser
Maß, Schmied
Menzel, Schlosser
Müller, Fleischer E
Schildbach, Salzsieder
18 Bock, Zugführer
Böhme, Drechsler
Dietrich, Schuhm.
Engling, Arbeiter
Fleischhauer, Bahnarb.
Koch, Drechsler
Kraneis, Restaurat. Eo
Meyer, Schaffner
Schultze, Buchhalter
Straßburg, Schmied
Strobel, separ.
Spatzier, Zimmerm.
Voigt, Schmied
19 Fuchs, Schmied E
Kopf, Stellmacher E
Rausch, Sattler E
20 v. Brixen, Wittwe
Lessig, Schaffner
Pröschel, Kaufm.
Schernitz, Handarb.
Wiede, Zimmermstr. E
21 Familienhaus
Augerstein, Weichenst.
Brode, Handarb.
Deege, Bahnarb.
Drechsel, Bahnarb.
Gutjahr, Schuhm.
Henze, Handarb.
Lehmann, A., Handarb.
Lehmann, H., Handarb.
Rümmler, Handarb.
Saße, Comtoirdiener
Schubert, Dienstm.
Schulze, Wittwe
22 Familienhaus
Aleithe, Wittwe
Dilsner, Handarb.
Dix, Maurer
Klar, Dienstm.
Krähnert, Wittwe
Max, Former
Riegenring, Schmied
Rost, Wittwe
Schneider, Handarb.
Steuer, Handarb.
Weißenbeck, Ziegeldecker
Winkler, Handarb.

Mauergasse.

1 am Franckensplatz 6.
1 Schäcke, Rentiere
Schulze, Baumstr. E
Spilling, Rentier
Sußmann, Rentiere
2 Grunewald, unverehel.
Schimpf, Oberlehrer E
Selzer, Telegraphist
3 Bretschneider, Papierhändler E
4 Burger, Mechanikus
Burger, Schneiderin
Fritsche, Glaser E
Giesemann, Wittwe
Moisel Schuhm.
5 Kleemann, Mechanik. E
Kleemann, Lehrerin
Sparfeld, Buchdr.
6 Hebekerl, Kaufm. Eo
Junker, Telegr.-Direct.-Secretär
Lehmann, Hausvater
Schiemenz, Wittwe
Schnabel, Wittwe
7 Berger, Bauunternehm.
Fricke, Wittwe
Guericke, Dr. u. Prof. der Theologie
Kittel, Telegraphist
Nehmiz, Wittwe
Nehmiz, Lehrerin
Scharff, Tischler

Universitäts- und Landesbibliothek Sachsen-Anhalt
urn:nbn:de:gbv:3:3-62666/fragment/page=0214

Schlenker, Oberlehrer
Zabel, Wittwe E
8 Bätz, Factor
v. Madai, Eo
9 Fröster, Steinhauer
Koch, Steinsetzer
Laßmann, Handarb.
Leopold, Korbm. E
Voigt, Drechsler
10 Ackermann, Kaufm.
Eichhorn, Wittwe
Friedrich, Uhrmacher
Hartmann, Baunnter. Eo
Kohleis, Markthelfer
Lange, Schneider
Schultze, Rentier
11 Bohley, Buchdr.
Enger, Kaufm.
Felgner, Rentier E
Scheffler, Post-Conduct.
Schlegel, G., Fuhrm.
Schlegel, K., Fuhrm.
Schröder, Kartenm.
Simon, Wittwe
12 Ernst, Tischler
Rabe, Bahnwärter
Richter, Handarb. E
13 Elste, Schneider
Korn, Schaffner
Limbach, Schneiderin
Nebershausen, Wittwe
Nebershausen, unvereh. E
13 an der Mittelwache.
14 Aehle, Schriftf.
Dohndorf, Wittwe
Knäusel, Milchhdlr. Eo
Kaufmann, Maler
Laue, Maschinenbauer
Rödiger, Wittwe
Rönick, Schmied
Ströfer, Schneider
15 Crystall, Lehrer
Gelhaar, Buchdr.
Knäusel, Milchhdlr. E
Spyngenberg, Corresp.
16 Döring, Müller
Gehse, Geschwister
Laue, Hausbes. E
Nethe, Wittwe
Seeburg, pens. Gensd.
16 am Franckensplatz.

Merseb. Chaussee.

Am Bahnhofe.
1 Reitsch, Ingenieur
Rolle, Dr. phil. E
2 Damm, separ.
Mertens, Kaufm. E
Sauft, Kaufm. E
3 Mohr, Kutscher
Rummel, Kaufm.
Schönleben, Wittwe
Zimmermann, Fabrikant Eo
4—7 Baustelle

7a Wolff, Thorcontrol.
Wuthnau, Steuer-Aufs.
7b Jäckel, Bierbrauereibesitzer E
Röder, Restaurat.
7c Albrecht, Restaurat. E
Heber, Telegraphist
Iker, Stellmacher
Knoche, Handarb.
Mittag, Diätar
Moser, Bremser
Rose, Maler
7d Herzog, Werkführer
Paul, Handarb.
Zimmermann, Fabrikant Eo
8a Hörning, Fabrikarb.
Lattermann, Kaufm. E
Lorbeer, Handarb.
8b Fischer, Fabrikant E
8c Neumann, Werkmstr.
Schneider, Werkmstr.
Taatz, Fabrikbes. E
9 Donner, Restaurat. E
Jungmann, Kaufm.
9a Heim, Zimmermstr. Eo
10 Chausseehaus
Bloßfeld, Chausseeaufs.
Möbius, Chausseearb.
10a Wernicke, Fabrikbesitzer E
Wernicke, Fabrikbeamter
10b Becher, Portier
Greifeld, Dreher
Holzhausen, Modellmstr.
Kühne, Werkführer
Lohrengel, Kutscher
Rabitz, Gießmeister
Stollberg, Kutscher
Wegelin & Hübner Eo
11 Hallesche Maschinenfabrik u. Eisengieß. Eo
Donner, Werkmstr.
Jung, Ober-Ingenieur
Meinecke, Kutscher
Neugeborn, Formermeister
Püschel, Modellmstr.
Schardey, Werkmstr.
11a Reitsch, Techniker Eo
11b Dönitz, Zimmermeister E
Hübner, Fabrikant
Kiesewetter, Kaufm.
Kramer, Zimmerm.
Schmidt, Kaufm.
12 Pursche, R., Kaufm. E
13 Hering, Postinspector
Pursche, H. A., Kaufmann E
v. Schenkendorff, Telegr.-Dir.-Rath
Stockmann, Viehhdlr.
Trenkmann, Wittwe
14 Landrath, Lieut.
Schäfer, Pensionär
Schlüter, Fabrikant E
Stollberg, Kaufm.
15 Amphlett, Locomotivf.
Bretschneider, Ingenieur
Friederici, Locomotivf.
Kellner, Hausbes. E
Koven, Kaufm.
Koven, Kreisger.-Secr.
Krögel, Schaffner
Pinkwart, Bremser
Wohlfeld, Bremser
16 Eberhardt, Schmied
Fischer, Steueraufs.
Franke, Schlosser
Kopf, Zimmerm.
Matte, sen., Schriftf. E
Müller, Former
Schmidt, Wittwe
Wehrmann, Wittwe
17 Bode, Kaufm.
Brinner, Wittwe
Kirsten, Kaufm.
Kehl, Wittwe E
Schlickeisen, Bremser
Sturm, Fräulein
Taatz, Wittwe
18 Beeck, Director E
Triest, Kaufm.
Westphal, Kaufm.
19 Grebin, Restaur. E
20 Heiling, Restaur.
Just, Kaufm.
Riebeck, Commerz.-R. Eo

Mittelstraße.

1 an der gr. Steinstrasse 13
1 Gebenroth, Postbeamter
Küpp, Schlosser E
Schmidt, Speisewirthin
Schröder, Schneider
2 Seeligmüller, Justizr. E
3 Hermann, Wittwe
Peglow, Schneider E
Waldmann, Postsecr.
4 Böhme, Wittwe
Demme, Wittwe
Grauert, Kutscher
Große, Handarb.
Heber, Kaufm.
Heber, Leinwandhdlr.
Hennig, Wittwe
Köhler, Handarb.
Krumhaar, Gürtler E
Müller, Schlosser
Naundorf, Stiefelw.
Naundorf, K., Maurer
Naundorf, J., Maurer
Nauendorf, Schuhm.
Ostwald, Lehrer
Pernitzsch, Knopfm.
Schneider, Wittwe
Schwarz, Schlosser
Ziegler, Lohnkellner
5 Blüschke, Schneider
Friedrich, Schuhm.
Hübner, Musikus
Kolbe, Handarb.
Oppermann, Schlosser E
6 Fuß, Pol.-Assess. a. D. E
Kästner, Berg-Assessor
Sennewald, Wittwe
Wittkowski, Bank-Kassirer
7 Anz, Actuar
Brömme, Schneider E
7 u. 8 an d. Schulg.
8 Angermann, Wittwe
Aschenbach, Wittwe
Falke, Stadtpostbote
Kaschner, Schriftf.
Linke, Schriftf. E
9 Müller, Hausm.
Saalfeld, Landbriefstr.
Tholuck, Dr., O.-Consist.-Rath Eo
10 Tholuck, Dr., O.-Consist.-Rath E
11 Körner, Hausm.
Tholuck, Dr., O.-Consist.-Rath Eo
12 Merlein, Wittwe Eo
Reinhardt, unverehel.
13 Beeck, Schneider
Brömme, Fleischer E
Brömme, Wittwe
Großmann, Sattler
Klempe, Wittwe
Ziller, Dienstm.
14 Gräbner, Korbm.
Kahlenberg, Agent
Rausch, Böttcher E
Rausch, Buchbinder
15 Brockhaus, Schuhm.
Günther, Gelbgießer
Leirich, Schneider
Lübers, Metalldreher E
Petzsche, Buchbinder
16 Georgis, Wittwe
Höder, Oeconom E
Höder, Wittwe
Krahl, Rentier
Pohlmann, Secret.
Sommer, Lehrer
17 Schmidt, Wittwe E
18 Herrmann, Steuerbeamter
Kluge, Briefträger
Meyer, Restaurat. E
19 Heyne, Rentier E
20 Abramsohn, Correct. E
21 geh. zu gr. Steinstr. 14
Bürger, Buchb. Eo
21 an d. gr. Steinstr.

Mittelwache.

1 an der Mauergasse.
1 Castedello, Bäcker
Gleitsmann, Steindruck. in Leipzig Eo
Langner, Wittwe
Orling, Wittwe

Salzer, Maurer
Wilke, Drechsler
Winkler, Glaser
2 Gräbner, Wittwe
Japp, Wittwe
Lulei, Ziegeldecker
Taatz, Zimmermstr. E
Taatz, Fuhrherr
3 Bornschein, Handelsm.
Dönitz, Schuhm.
Eckardt, Maurer
Knabe, Schuhm.
Landgraf, Wittwe
Michaelis, Hofmeißer
Schaaf, Maurer
Schulze, Klempner E
Strenz, Handarb.
4 Finger, Zimmerm.
Mädel, Schlosser
Zw. 4 u. 5 Gommerg.
5 Gelhaar, Täschner
Götze, Fleischer E
Harty, Wittwe
Köhler, Cigarrenm.
Richter, Gelbgießer
Schondorf, Schneider
6 Böhme, Handarb.
Elitzsch, Torfhdlr. E
Freund, sen., Zimmerm.
Freund, jun., Zimmerm.
Kindervater, Zeugarb.
Kutscher, Aufseher
Lemcke, Postschaffner
Quandt, Schuhm.
7 Pastoratswohnung
Seiler, Pastor
8 Ornold, Wittwe E
Zw. 8 u. 9 am Steg.
9 Dimde, Handarb.
Grotius, Schuhm. E
Neumann, Schmied
Pfennigsdorf, Handarb.
Thielemann, unverehel.
10 Apel, Bäcker E
Breitschuh, Wittwe
Fister, Handarb.
11 Borrmann, Fabrikarb.
Kain, Böttcher E
Schilling, Steuerauff.
12 Keil, Schuhm.
Kramer, Maurer E
Kuhn, Maler
Landgraf, Schneider
Merseburger, Agent
13 geb. zu An d. Gl.-Kirche 4
Dreefs, Näherin
Dreßler, Maurer
Müller, Maurer
Müller, Wittwe
Nicolaus, Zimmerm.
Nicolaus, Wittwe
Oertel, Schmied
Schönemann, Maler
Schulze, Wittwe E
Schumann, Handarb.
Schumann, unverehel.
Weber, Wittwe
Weise, Militäranwärter
Zwarg, Ziegeldecker
14 Gräfe, Baumeister
Pietzsch, Wittwe
Rapsilber, Privatm.
Schäfer, Kastellan Eo
Sonnemann, Wittwe
15 Kuhnt, Maurer
Weißenbeck, Dachdecker
Wiebach, Kohlenhdlr. E
16 geh. z. An d. Gl.-Kirche 1
Knöchel, Maurer
Lange, Kaufm. Eo
17 Gaumitz, Schuhm. E
Müller, Handarb.
Walter, Klempner
17 an der Mauergasse.

Mötzlicher Weg.

1 an d. Berlinerstr. 2.
1 Kempin, Stations-Assist.
Rodemann, Handarb.
Schwalbe, Zimmerm.
Werther, Zimmermstr. E
Werther, Geschw.
2 Mgd.-Halb. Eisenb. geh.
Behrends, Bureau-Assist.
Döring, Koppler
Elsner, Bremser
Hagendorf, Vorarbeiter
Jahn, Locomotivführer
Jung, Schaffner
Kesselring, Telegraphist
Max, Wittwe
Muthig, Bodenmstr.
Toepfer, Zugbegleiter
Voigt, Maurer
Wagner, Locomotivf.
Weise, Arbeiter
3 Magd.-Halberst. Eisenbahn gehörig
Baxmann, Locomotivf.
Blettermann, Stations-Vorsteher
Golombek, Bureau-Ass.
Rohde, Werkführer
Schramm, Güter-Exped.
Stoye, Wagen-Revisor

Moritzkirche (An der).

1 am Moritzkirchhof.
1 Crain, Kassenbote
Hoffmann, Obertelegr.
Peupelmann, Posticond.
Reußner, Oebster Eo
Stübing, Kaufm.
2 Keßler, Rentier E
Möbuß, Fleischer
Weserling, verehel.
3 Denke, Schuhm.
Kolze, Wittwe
Liebegott, Buchbinder
Pfeiffer, Porzellanhändler E
Wagner, Schuhm.
4 Hugo, Bäcker
Koch, Maurer
Koltzsch, unverehel.
Marx, Wittwe
Roy, Kupferschmied
Stöckel, Musiklehrer
Wernicke, Steinhauer
Wintzer, Wittwe E
5 Wintzer, Gelbgießer
Baetz, Handarb.
Baetz, Schneider
Bandelmann, Schuhm.
Falke, Stadtpostbote
Finger, Handarb.
Geduhn, Tischler
Haucke, Handelsm.
Hausburg, Bauuntern.
Heine, Ziegeldecker
Henze, Handarb.
Herbst, Weichensteller
Loth, Wittwe
Lüdecke, Rentiere E
Petsche, Briefträger
Petsche, Wittwe
Schaaf, Kofferträger
Schlegel, Arbeiter
Seifarth, Bauuntern.
Springer, Wittwe
Stauch, Güterbodenarb.
Stoye, Sattler
Voigt, Maler
Voigt, Wittwe
Weiß, Schuhm.
Wolff, Former
5 u. 6 am Moritzthor.
6 Küsterwohnung
Weber, Custos
7 Diakonatswohnung
Nietschmann, Diakonus
7 am Moritzkirchhof.

Moritzkirchhof (Am).

1 an der Moritzkirche.
1 Predigerhaus
Saran, Oberprediger
2 Breiting, Schriftgieß. E
Neumann, Gelbgießer
3 Fischer, Polizeiserg.
Jung, Rentier
Kleeblatt, Näherin
Krümmling, Handarb.
Krümmling, unverehel.
Teller, Hallore E
Teller, Hallore
Teller, Hallore
4 Bielert, Schneider
Buchner, Fabrikarb.
Frisch, Wäscherin
Kruspe, Tischler E
Oehring, Wittwe
Senft, Schneider
5 Döring, Gerichtsbote
Götze, A., Tuchfabrikant E
Götze, F., Tuchfabr.
Götze, G., Tuchfabr.
Spott, Wittwe
Werner, separ.
Wurlitzer, Wittwe
6 Niederlage (Thal-Zimmerhaus)
7 Häuert, Wittwe E
Stitz, Maler
Zw. 7 u. 8 an d. Halle
8 Klemm, Kutscher
Klemm, Kutscher
Rößner, Wittwe E
9 Bandermann, pens. Salzsiedemstr.
Hampel, Hausdiener
Mangold, unverehel. E
Nelle, Steuerauff.
Wernicke, Schuhm.
10 Billhardt, Maurer
Cäsar, Wittwe
Forberg, separ.
Jänicke, Handarb.
Lehmann, unverehel.
Müller, Zimmerm. E
Pfeffer, Schneider
Pillsing, Schuhm.
Preuße, Fabrikarb.
Rammelt, Handarb.
Schnerr, Wittwe
Schumann, Salzsiedem.
Tille, Fabrikarb.
Urner, Schuhm.
Werth, Telegr.-Cand.
Zw. 10 u. 11 an der Halle.
11 Boller, Bahnhofswächt.
Ehricke, Barbierherr
Ehricke, Wittwe
Fröster, separ.
Schuster, Wittwe
Zincke, Steinkohlhdlr. E
12 Hauschild, Stellm.
Kappauf, Wittwe
Kunze, Handarb.
Leuscher, Schuhm. E
Müller, Aufwärterin
Richter, Wittwe
13 Linke, Geschwister
Linke, Kgl. Baumstr. Eo
14 Clement, Wittwe
Clement, Lehrerin
Jänichen, Pfannenschmied E
Jansen, Wittwe
Riemer, Wittwe
15 Gothsch, Haupt-Agent E
15 am alten Markt.

Moritzthor (Am).

1 an d. Moritzkirche.
1 Böhr, Schmied
Haase, Wittwe
Herfter, Uhrmacher
Herfter, Wittwe E
2/3 durch Abbruch eingeg.
4 an d. Glauchaischen Kirche.

Universitäts- und Landesbibliothek Sachsen-Anhalt
urn:nbn:de:gbv:3:3-62666/fragment/page=0216

4 Ackermann, Handarb.
Köppchen, Hallore
Rein, Rohprod.-Hdlr. E
Rein, Kaufm.
Rein, Kaufm.
5 Hauschild, Wittwe
Hildebrand, Schnittwaarenhdlr. E
Hörichs, Lehrerin
Hörichs, Wittwe
Müller, Lehrerin
6 Thurm, Fleischer E
6 an d. Moritzkirche.

Moritzzwinger (Am).

1 am Moritzthor.
1 Kohl, Seiler E
2 Dietrich, unverehel.
Liebmann, Wittwe
Thieme, Restaur. E
3 Baustelle
4 Baustelle
5 Bindseil, Prof. Dr. E
Koch, Rentier
Schlott, Kreisger.-Secr.
Vogel, Sattler
6 Schaaf, Schmied Eo
Schondorf, Schlosser
7 Bremer, Rentier
Fröhlich, Rabbiner
Jahn, Kaufm.
Koch, Wagenbauer E
Mentzel, Schuhm.
7a Köbke, Wittwe
Ludwig, Kaufmann
Noth, Telegr.-Bote
Rinck, Hospitalinsp. Eo
Rinck, Wittwe
Rudloff, Täschner
Schmidt, Telegr.-Dir.-Rath
Ulrich, Hauptsteueramts-Rendant
8 Hoffmann, Rentier
Keller, Wittwe
Löwe, Major a. D.
Riebeck, Commerzienrath Eo
Sachße, Pr.-Lieut. a. D.
9 Hertzberg, Dr. med. E
9a Hertzberg, Dr. med. Eo
Rummel, Wittwe
10 Barnieske, Kaufm.
Berbig, Lehrer
Fritsche, Telegr.-Secr.
Janke, Rentier Eo
Kleinschmidt, Klempner
11 Achtel, Wittwe
Heiland, Telegraphist
Plötz, Wittwe
Plötz, Rentier E
12 Hendel, Verlagsbuchhdlr. u. Buchdr.-Bes. E
13 Schliack, Rentier Eo (Baustelle).
13 am Franckensplatz.

Mühlberg.

1 an d. kl. Ulrichsstr.
1 zu Mühlgasse 5
Bandermann, Hallore
Boße, Anstreicher
Behle, Wittwe
Fögen, A., Mechanikus
Fögen, J., Mechanikus
Fögen, Wittwe
Franke, Handarb.
Göcke, Tischler
Grober, Wittwe
Grundmann, Fleischer
Hättler, Uhrmacher
Hartmann, Schuhm.
Hauck, Handarb.
Hayn, Schneider
Herzog, Wittwe
Kramer, Maurer
Kritzinger, Handelsm.
Laue, Kutscher
Michaelis, Handarb.
Reimer, separ.
Rembow, Kaufm. E
Reuter, Handarb.
Rothe, Wittwe
Schulze, Droschkenk.
Schwarz, Schneider
Thörmer, Wittwe
Trebes, Schneider
Walter, Kaufm.
2 Ebert, Böttcher
Iwan, Handarb.
Miethe, Hauswirth E
Schmidt, Handarb.
Weisbeck, Wittwe
3 Ballin, Wittwe
Dahlke, Lohnkellner
Danneil, Schlosser
Handwerg, Krankenw Eo
Kreer, Handarb.
Schäfer, Poliz.-Serg.
Schnurbuß, Schneider
Schulze, Schneider
Zw. 3 u. 4 an der Mühlgasse.
4 Fischer, Wittwe Eo
Hetzenröder, Goldarb.
Otto, Lohnkellner
Schulze, Restaur.
5 Ebert, Böttcher
Hühn, Schneider
Minnich, Schuhm. E
Näser, Schneider
Vogel, Arbeiter
6 Augustin, Handarb.
Bachmann, Victualienhändler E
Deparade, Wittwe
Engelhardt, Maurer
Griesacker, Müller
Henschel, Töpfer
7 Bölecke, Diätar
Merker, unverehel.
Stäps, Tischler E
8 zu gr. Schloßgasse 3
Ellersdörfer, Handschuhmacher
Hachtmann, Wittwe Eo
Hagemann, Handarb.
Rohne, Wittwe
Wanke, Maurer
9 Weitzel, J. W. u. L. F., Tischler E
9 an d. gr. Schlossg.

Mühlgasse.

1 am Schlossberg.
1 Apel, Schneider
Berbig, Lehrerin
Kummer, Musiklehrer E
Ohneforge, Wittwe
2 Bahling, Handarb.
Ehser, Fabrikarb.
Gröschner, Handarb.
Kröschel, Tapezierer
Meinhardt, Handarb.
Rümpler, Vict.-Hdlr. Eo
Terre, Handarb.
Tietz, Wittwe
3 Fröhlich, Handschuhm.
Häuser, Handarb.
Klepzig, Maurer E
Maudrich, Schlosser
Platow, Zimmerm.
Schade, Fuhrm.
Winter, Leihamtsdiener
4 Heinicke, Handarb.
Külper, Kreisgerichtsbote
Mustopf, Handarb.
Mustopf, Fr., Handarb.
Schmidt, Tischler E
Schreck, Handarb.
Thiele, Schneider
Zille, Maurer
5 Beyer, Handarb.
Hennemann, Handarb.
Hiller, Schuhm.
Kneisel, Handarb.
Rembow, Kaufm. Eo
Schmidt, Bäcker
Steitz, unverehel.
6 Bunge, Fuhrm.
Genderer, Wittwe
Lehmann, Wittwe
Lutzemann, Korbm.
Lutzemann, Maurer
Merten, Putzmacherin
Merten, Pol.-Secret.
Rohmer, Wittwe
Schulze, Schuhm.
Statsmann, Kassen-Assistent
Teichmann, Tischler
Tittel, Tischler
Vogel, Steinhauer
Voigt, Drechsler E
7 Dettenborn, Fleischer E
8 Höhne, Fabrikarb.
Leonhardt, Röhrmstr. E
Liebezeit, Schneider
Riedel, Tischler
Rödler, Müller
Schneider, Klempner
Teutsch, Fabrikarb.
8 am Domplatz.

Mühlgraben (Am).

1 am Packhof.
1 Blume, Kaufm.
Lipke, Buchdruckereibes.
Mann, Kaufm. E
Moritz, Hallore
Panse, Handarb.
Schulze, Wittwe
Stötzel, Hptamts-Contr.
Stolle, Handarb.
Töpfer, Magazin-Verw.
2 Büttner, Direct. Eo
3 Kyritz, Ziegeleibesitzer
Schaaf, Ziegeleibesitzer
Schaaf, Geschäftsführer
Trübe's Erben Eo
4 Hunold, Gärtner
König, Kaufmann
Löbeling, Univ.-Fechtmeister
Panse, Schiffseigner
Peter, Restaurateur
Weineck, Rentiere
Zabel, Zimmerm. E
5 Hensel & Müller, Kaufleute Eo
Weiser, Handarb.
5a Pfälzer Schießgraben
Schröder, Restaurateur
5b Bornschein, Wittwe E
Timpel, Drechsler
6 Fischer, Wittwe
Küstner, Wittwe Eo
Stötzel, Rentier
Stötzel, Fräulein
5 u. 6 an d. Mühlen.
7 Küstner, Mühlenbesitzerin E
Küstner, Fräulein
8 Ronneburg, Mühlenbesitzer E
9 Musche, Handelsm. E
Noack, Dienstm.
Pitschke, Bahnarb.
Ratsch, Handarb.
Reuter, Glaser
10 Mäder, Wittwe
Rottig, Restaur.
Schwartz, Steinsetzer E
10a Altenbrandt, Handarbeiter
Deutschbein, Schneider
Mentzel, Schuhm.
Thieme, Fuhrmann E

Mühlpforte (An der).

1 an der Mühlgasse.
2 Fehse, Portier
Heintz, Prof. Dr.
Kirchhoff, Postamts-Ass.

Universitäts- und Landesbibliothek Sachsen-Anhalt
urn:nbn:de:gbv:3:3-62666/fragment/page=0217

Schmidt, Privatdocent
Vieth, Assistent
3 Ronneburg, Mühlbes. Eo
4 Die Bäckermühle
Jung, Mühlenbes. Eo
5 Jung, Mühlenbes. Eo
6 Aehle, G., Zirkelschleif.
Aehle, H., Zirkelschleif.
Augustin, Schleifereibes.
Jung, Mühlenbes. Eo
Wagner, Schleifer
7 Die Neumühle
Jung, Mühlenbes. Eo
8 Jung, Mühlenbes. E
9 Jung, Mühlenbes. Eo
9 am Schlossberg.

Mühlweg.

1 vor dem Kirchthore.
1 Gesenius, Wittwe
Markgraf, Schuhm.
Meyer, Gymnasiallehrer
Welcker, Professor E
2 Cubelius, A., Rentiere E
Cubelius, E., Rentiere E
Hüthel, Handarb.
Schaaf, Wittwe
Schlottmann, Professor
3 Heßler, Kreisrichter
Ramann, Oberaufseher
Werther, Zimmermst. Eo
Wolters, Professor
4/5 Stadelmann, Oeconomierath Eo
6 Diaconissenanstalt
Jordan, Pastor
Riebes, Oberin
Zw. 6 u. 7 Advocatenweg.
7 Buschmann, Maurermeister E
Eichler, Postinspector
Hammer, Handarb.
Kolligs, Rentiere
Stahl, Handarb.
8 Buschmann, Bauunternehmer E
Draxdorf, Handschuhm.
Fesca, Wittwe
9 Boretius, Professor
Erfurt, Rentier E
Georgii, Pol.-Insp. a. D.
Habermann, Strafanst.-aufseher
10 v. Borck, Wittwe
Köhler, Maurermstr. E
11 Cosack, Wittwe E
Kötter, Steinsetzer
Reger, Dr. med.
12 Buschmann, Gbr., Bauunternehmer Eo
Koch, Mechanikus
13 Berndorf, Handarb.
Buschmann, Gebr., Bauunternehmer Eo
v. Hellwig, Rittmeister a. D.
Kittel, Fuhrmann
Ziemann, Rentier
14 Bode, Hausdiener
Bollmann, Rentier
Buschmann, Gebr., Bauunternehmer Eo
Gille, Waschfrau
Reuter, Lieutenant a. D.
15 vom Hagen, Bürgermeister E
Letius, Hausmann
Sander, Oberst a. D.
16 Bothe, Rentiere
Schlurick, Hausmann
Waldmann, Oberstabsarzt a. D. E
17 Cantor, Professor
Demuth, Kaufm. E
Jänicke, Handarb.
18 v. Redei, Maj. a. D. E
Schmidt, Hofemeister
19 Blume, Architect
Kilburger, Bauinspector
Kolbenach, Rentier Eo
20 Dänziger, Handarb.
v. Heister, verw. Generalin
Köbel, Krankenwärter
v. Nordhausen, Oberstlieut. E
21 Aurbach, Pastor emer.
Freund, Kreisg.-Rath
Richter, Briefträger
Stolle, Rentier E
22 Hädicke, Handarb.
Nehmiz, O.-B.-A.-Sec. E
23 Böhmer, Wittwe
Wege, Gebr., Kaufl. E
Winter, Tischler
24 Wege, Gebr., Kaufl. Eo
25 Hildebrand, Postschffn.
Peters, Zimmerm. E
Wege, Rentier
26 Bielig & Lindenhahn Eo
Hagemann, Mechanikus
Helm, Eisendreher
Meistring, Schlosser
Papmeyer, Postamtsass.
26a Finger, Zimmerm. Eo
Jung, Handarb.
Leimung, Locomotivf.
Luther, Wittwe
Meyer, Hilfslocomotivf.
Rantysek, Feuermann
Stahl, Maurer
Teichmann, Wittwe
26b Gräfe, Aufseher
Sickert, Agent E
26c Schulze, Bauunternm. E
27 Dietz, Bauunternm. Eo
28 Bader, Eisenbahnarb.
Dietz, Bauunternm. Eo
v. Klöden, Bankassist.
Müller, Wittwe
29 Dietz, Bauunternm. E
Linné, Wittwe
Pleßke, Postsecr.
Schröder, Premierlieut.
Tod, Wittwe
30 Kirsten, Weber
Knauth, Stellmacher E
Knauth, Wittwe
Lehmann, Postschaffner
Putzi, Schmied
Schreyer, Wittwe
31 Köhler, Maurermst. Eo
Rönsch, Pastor emer.
Ziemann, Rentier
32/43 Baustellen
44 v. Linger, Oberst a. D.
Seyffert, Frau Direct. E
45 Kirchhoff, Professor
Thiele, Dr.
Ulrich, Wittwe E
Wiede, unverehel.
Zeiger, Handarb.
46 Baustelle.
47 Heckert, Kaufm. Eo
Reibert, Handarb.
48 Heckert, Kaufm. Eo
Knorre, Hausm.
Knorre, Handarb.

Am Mühlraine.

An d. Berlinerstrasse.
1 Greiner, Schlosser
Heimanns, Handarb.
Kahlmann, Bremser
Michler, Bremser
Pabst, Zimmerm. E
Voigt, Handarb.
Wendt, Handelsm.
2 Bartig, Bremser
Dittmar, Maurer
Grupe, Bremser
Jürgens, Handarb.
Köppe, Schlosser
Lange, Schachtmeister
Merker, Handarb.
Müller, Bremser
Rapsilber, Tischler E
Schneider, Schlosser

Neugasse.

1 an der Brunoswarte.
1 Gerlach, Wittwe
Haumann, Bierhdlr. E
Schimpf, Wittwe
2 zu Moritzzwinger 9
3 Damm, Arbeiter E
Eisenschmidt, Handarb.
Eisenschmidt, Handarb.
4 Anders, Tischler E
5 Ecke, Korbmacher E
6 Kesselh. geh. zu Moritzzwinger 12
7 Pätz, Zeugschmied
Plötz, Rentier Eo
8 zu Moritzzwinger 10
9/10 zu Moritzzwinger 9
11/12 zu Moritzzwinger 9
13 zu Moritzzwinger 8
14 Hermsdorf, Maurer
Speck, Schlosser E
15 Blume, Wittwe
Görlitz, unverehel.
Rothe, Krankenwärter
Schumann, Salzsiedemeister E
16 Heine, Wittwe
Hintzsche. Handarb. E
Meier, Handarb.
16 an d. Brunoswarte.

Neunhäuser.

1 an der Brüderstr. 2.
1 Heynemann, Kaufm. E
2 Haase, Kaufm.
Weiske, Wittwe
Weiske, Uhrm. E
Zw. 2 u. 3 gr. Steinstr.
3/4 Winkelmann, G. A., Kaufm. E
Winkelmann, K. F., Kaufm. E
5 Keil, Uhrm. E
6 Friedrich, unverehel. E
Friedrich, Wittwe
6 an der Brüderstr.

Neustadt.

1 an der Moritzkirche.
1 Biehl, Schuhm.
Billhardt, separ.
Göhre, Maurer
Lohmeyer, Näherin
Ruhland, Wittwe E
2 Huske, Maurer
Mathäus, Maurer
Neumärker, Wittwe
Thalmann, Mechanikus
Thalmann, Siedem. E
Wolfram, Wittwe
3 Lehmann, Oeconom
Schurig, Tischler E
4 Griebsch, Victualienh. E
März, Wittwe
Münnich, Musikus
Schinkel, Postschaffner
Weidner, Marktheifer
5 Gräbner, Handarb.
Günther, Handarb.
Jung, Schuhm.
Kämpfe, Maler
Kutscher, Handelsfrau
Plötz, Lohndiener
Reinel, Schuhm.
Rüdiger, Maschinist E
Rümpler, Handelsfrau
6 Bölke, Fabrikarb.
Hertzberg, Feilenhauer E
Lindner, Wittwe
Petzold, Kofferträger
Sadewasser, Schmied
Schmidt, Gerichtsbote
6 u. 7 an d. Brunoswarte.
7 Dietlein, Zimmerm.
Falke, Wittwe

Universitäts- und Landesbibliothek Sachsen-Anhalt
urn:nbn:de:gbv:3:3-62666/fragment/page=0218

Kohl, Seiler Eo
Preil, Wittwe
Riemer, Handarb.
8 Voigt, Sattler E
9 Aust sen., Schlosser E
Aust jun., Schlosser
9 an d. Moritzkirche.

Riemeyerstraße.

Am Königsthore.
1 Huth, Sattler E
Koderisch, Assistent
Meinel, Werkführer
2 Bruchhardt, Handarb.
Colla, Kaufm. Eo
Hörstel, Kaufm.
Rabe, Wittwe
Sauerbier, Kaufm.
3 Colla, Kaufm. E
Schmidt, Oeconom
4 Bienau, Kaufm.
Merkwitz, Maurer
Müller, Wittwe
Pfeiffer, Kaufm.
Rottmann, Wittwe
Zander, Maler E
5 Römer, Steuer-Insp.
Robitzsch, Rentier
Rudloff, Rentier E
Schirmer, Colporteur
6 Bormann, Postamtsass.
Born, Postamtsassist.
Conrad, Stellmacher
Haase, Eisenbahnarb.
Hohndorf, Eisenbahnarb.
Huhn, Handarb.
Kaumann, Zahlm. a. D.
Keil, Wagenfabr. E
Kurtz, Postverwalter
Lincke, Buchhalter
Müller, Packmeister
Oswald, Kaufm.
Rauwald, Lehrer
Recke, Wittwe
Rönsch, Packmeister
7 Jacobi & Zimmermann Eo
8 9 Kohlig, Glaser Eo
Schulze, Kaufm.
10 Bieler, Wittwe
Gerhardt, Schuhm.
Halspap, Secr.
Klotz, Versich.-Inspect.
Kuhn, Mühlenbaum. E
Lenck, Zugführer
Noack, Wittwe
Schmidt, Eisenbahnb.
Stock, Wittwe
Unfug, Former
11 Dörge, Schmied
Hüttner, Schaffner
Jentzsch, Handelsm.
Kaßler, Maurer
Peßler, Postschaffner
Seeliger, Rentier Eo
Stühler, Schlosser
12 Große, Wittwe E
Jacobi, Kaufm.
Koch, Schneider
13 Baustelle
14 Kunze, Handarb.
Liebau, Kaufm. E
Reinecke, Amtmann
15 Busch, Wittwe
Hochheim, Telegraphist
Keil, Kaufm.
Kirsten, Rentier E
Köcher, Bäcker
Lerche, Versich.-Beamter
Mäder, Rentier
Meier, Kaufm.
Schmidt, Inspector
Wilke, Rentier
16 Baustelle
17/18 Lüdicke, Kaufm. Eo
19/24 Helm, Zimmermeister Eo

Oberglaucha.

1 an der Langeng. 16
1 Schulhaus
Knöchel, Kastellan
2 Althen, Fabrikant E
Mende, Fabrikant
3 Althen, Fabrikant Eo
Knöchel, Brennmstr.
Rösner, Maschinenmstr.
4 Gebes, Rentier E
Rückardt, Victualienhdl.
5 Finger, Kaufm. Eo
Hartnuß, Wittwe
Hilpert, Factor
6 Brandt, Fleischer
Brode, Wittwe E
Kahle, Wittwe
Klopfer, Maurer
Kuhnt, Musikus
Nebershausen, Wittwe
Pretsch, Handarb.
Spengler, Maurer
7 Lehmann, Wittwe
Scharr, Lehrer emer. E
Walker, Handarb.
8 Elste, Handarb.
Grabaum, Handarb.
Schmidt, Restaurat. E
Schulze, Handarb.
9 Müller, Lehrer
Ohme, Wittwe E
Ohme, Lehrer
Zw. 9 u. 10 Schützengasse.
10 Bageritz, Lohnkellner
Bunge, Maurer
Händel, Metalldreher
Kersten, verehel.
Köcke, Schmied
Küster, Handarb.
Ohms, Bäcker E
Schulze, Schuhm.
Schwarze, Schneider
Stittrich, Telegr.-Bote
11 Brode, Restaurat. E
Giesecke, Handarb.
Reichenbach, Maler
Zwarg, Handarb.
12 Hollburg, Handarb.
Leinung, separ.
Manteufel, Schmied
Rößler, Fleischer
Zwarg, Wittwe E
13 Großmann, Korbm. E
Kösewitz, Kaufm.
Radegast, Handarb.
Raspe, Handarb.
Reifgerste, Victualienhdl.
Weickardt, Handarb.
Wolff, Maurer
14 Bernstein, Seiler E
Pohley, Wittwe
Reppin, Kaufm.
15 Baasch, Geschirrführer
Dorbritz, Fabrikarb.
Heine, Wittwe
Nitzschke, Schlosser
Müller, Handarb.
Müller, Wittwe
Schulze, Schuhm.
Stolze, Fabrikarb.
Vester, Zimmerm. E
16 Bauer, Wittwe
Biegelsten, Handarb.
Butzmann, Fabrikarb.
Butzmann, K., Fabrikarb.
Kleinschmidt, Maurer
Kleinschmidt, Wittwe
Krause, Maschinenarb. E
Kühne, Maurer
Nicolai, Maurer
Täntzer, Polizeiserg.
Trobitzsch, Polizeiserg.
17 Aurnhammer, Schneid.
Giesecke, Handarb.
Graßmeier, Handelsm.
Großmann, Schuhm.
Horlach, Ziegeldecker
Jacob, Aufseher
Kolb, Handarb.
Lincke, Wittwe
Nitzert, Handarb.
Rast, Handelsmann
Schade, Wittwe
Schmiljun, Seiler
Stener, Maurer
Stephan, Zimmerm.
Zeidler, Wittwe
Zeidler, Musikus E
18 Schubert, Ziegelmstr.
Stengel's Erben Eo
Wanke, Maurer
19 Donath, Executor
Raue, Wittwe E
20 Schreck, Schuhm. Eo
Schreck, Maurer
Schulze, Maurer
Stützer, Wittwe
21 Schmidt, Thor-Contr.
21 u. 22 am Hamsterthor.
22 Siechenhaus
Haase, Gärtner
23a Alsleben, Fabrikarb.
Alsleben, Wittwe
Hallupp, Wittwe
Knöchel, Wittwe E
Sander, Kutscher
Walther, Handarb.
23b Danneberg, Handarb.
Jäger, Maurer E
24 Berbig, Nachtwächter
Denkewitz, Maurer
Heine, Handarb.
Kohlmann, Handarb.
Müller, Handarb.
Nicolai, Maurer
Schreck, Handarb.
Schreck, Schuhm. E
Tornauer, Handarb.
25 Blaszkiewitz, Schmied
Dietrich, Zimmerm. E
Langbein, Handarb.
Olsen, Handarb.
26 Emmerich, Posticonduc.
Rauchfuß, Brauereib. Eo
27 Eberhardt, Handarb.
Krosse, Handarb. E
Wagner, Handarb.
Zöllner, Wittwe
28 Härtel, Bote
Theuerkauf, Maurer E
29 Schubert, Wittwe E
30 Fahlberg, Kaufm. E
31a Fischer, Handelsfrau E
Gerstung, Tischler
Grosch, Korbmacher
31b Blaszkiewitz, Schmied
Elsner, Handelsm. Eo
Loße, Ziegeldecker
Schmidt, Handarb.
Seidel, Zimmerm.
Zw. 31 u. 32 Saalberg.
32 Fischer, Kaufm. E
Hildebrandt, Schuhm.
Sänger, Steuerauss.
Walther, Tischler
Wolff, Fabrikarb.
33 Bierende, Näherin
Fröhlich, Wittwe
Kupper, Schiffer
Peter, Handarb.
Teller, Salzsieder E
34 Brendel, Fabrikarb.
Huth, Handarb.
Stiesler, Glaser
Venediger, Handarb.
Zwarg, Fleischer E
35 Ecke, Korbmacher
Friedrich, Handarb.
Kolbe, unverehel.
Künniger, Klempner E
Pfeiffer, Schuhm.
Schulze, Maurer
Vandewe, Handarb.
36 Beck, Weichenst. E
Beck, unverehel.

Universitäts- und Landesbibliothek Sachsen-Anhalt
urn:nbn:de:gbv:3:3-62666/fragment/page=0219

Dittmann, Wittwe
Lehmann, Handarb.
Rost, Mechanikus
Rudloff, Dienstm.
Springer, Handarb.
Weinrich, Handarb.
Wilke, Handarb.
37 Bohn, Wittwe
Schmeil, Böttcher
Weber, Bäcker E
38 Henze, Wittwe
Halle, Handarb.
Keck, Handarb.
Schreiber, Wittwe E
Schreiber, Schlosser
39 Friedrich, Handarb.
Henze, Maurer
Japp, Handarb.
Maye, Handarb.
Naumann, Schuhm. E
Naumann, Maurer
Wagner, Wittwe
40 Panse, Handarb.
Schröder, Fleischer E
41 Hupe, Wittwe
Neubert, Bäckermstr. E
42 Berg, Fabrikarb.
Friedrich, Materialwaarenhändler E
Gebhardt, Wittwe
Hellermann, Kanzlist
Scherz, Wittwe
Böckler, Handarb.
42 am Unterplan.

Paradeplatz.

1 an der Berggasse.
1 Blauel, Wittwe
Grahn, Wittwe
Kobelius, Postsecretär
Leuscher, Zimmerm.
v. Malachowski, Wittwe
Neumann, Kaufm.
Saft, G., Restaur. E
Saft, J., Privatm.
Wöller, Mechanikus
2 Beyer, Feldwebel
Fuß, Wittwe
Kunze, Feldwebel
Lauber, Schneider
Niens, Maurer
Seidel, Zimmermstr. E
2 am Schlossberg.
3 Moritzburg
Heßler, Büchsenmacher
Wernecke, Feldwebel
4 Freimaurerloge
Gente, Kastellan
5 Wagner, Kaufmann E
Wagner, Rentier
6 Hundrich, vw. A.-G.-R.
Jacob, Kr.-G.-R. a. D.
Kersten, Kaufm., Stadtrath a. D. E
7 Kgl. Univ.-Bibliothek
7 an der Berggasse.

Pfännerhöhe.

An der Liebenauerstrasse.
1 Hübner, Markscheider
Klar, Restaurat.
Klein, Schaffner
Korkhaus, verehel.
Wendenborn, Handarb.
Wiehe, Gärtner
Wilsdorf, Former
Wurmstich, Böttcher E
Zeyß, Schneider
2 Bönicke, Gärtner E
Döpke, Eisenbahnbeamt.
Keller, Handarb.
Knauth, Schmied
Reitz, Fleischer
3 Lincke & Co. Eo
Meier, Maschinenmstr.
Schmidt, Kaufm.
Schulze, Werkmeister
4 Schultze, Kaufm. E
Weber, Werkmstr.
5 Sioli, Maschinenfabr. E
6 Baustelle
7a Bauer, Feuerm.
Bogenhardt, Schlosser
Elzemann, Locomotivführer
Kummerow, Tischler
Lathan, Maurer E
Mehl, Maurer
Stecher, Locomotivführ.
Thieme, Zimmerm.
7b Auerbach, Handarb.
Beyer, Schlosser
Berger, Packmstr. E
Gatzmanga, Schmied
Herber, Assistent
Krost, Böttcher
Muschke, Bremser
Schrumpf, Bremser
8 Hackenberg, Handarb.
Will, Schmied E
9 Buchspies, Invalide
Gläthe, Bremser
Köster, Bahnarb.
Rapsilber, Tischler E
Schmieder, Eisendreher
Wetzel, Gärtner
10 Deege, Klempner
Habermann, Vorarb.
Handschuh, Wittwe
Hoffmann, Weichensteller a. D. E
Hoppe, Schlosser
Keller, Bremser
Meißner, Locomotivf.
Seebald, Packmstr.
11 Becker, Handarb.
Crimmon, Handarb.
Eichhorn, Böttcher
Hinzdorf, Böttcher
Knothe, Maurer E
Naumann, Wittwe
12 Alt, Buchhalter
Hender, Handelsm.
Hoffmann, Eisendreher
Köcke, Restaurateur
Menz, Zeugschmied
Müller, Maschinenbauer
Schwalbe, Zimmerm.
Selle, Maurer E
Splinter, Schmied
Strunz, Lieutenant a. D.
Tell, Eisendreher

Pfännerhöhe
(Nach der).

1 Arnold, Tischler
Hilpert, Wittwe
Laue, Seiler E
Schatz, Zimmerm.

Poststraße.

1 Stephan, Dr. med. Eo

Promenade, alte.

An der grossen Steinstrasse 19.
1 Klein-Kinder-Bewahranstalt
Kegel, Buchhändler
Kegel, Wittwe
Zw. 1 u. 2 Schulgasse.
2a Graeger, Buchhdlr. E
Gravenhorst, Kaufm.
2b Königl. Bankgebäude
Eichert, Bankdirector
Rose, Kassendiener
Schartmann, Bank-Rendant
2c Bunge, Rentier E
2d Buschmann, Geb. Eo
3 Kühne, Kaufm.
Reißbach, Post-Insp.
Lüttich, Restaur. E
4 David, Conditor Eo
Petzold, Restaur.
5 zu gr. Ulrichsstr. 34
Erfmann, Rechnungsr.
Mertens, Wittwe E
5 an der gr. Ulrichsstrasse.
6 Kleinschmidt sen. Bäcker E
Kleinschmidt jun., Bäcker
7 Mädicke, Schuhm. E
8 Liebert, Wittwe
Mehner, Wittwe
Meyer, Rittergutsbes. E
Spitzner, Handarb.
9 Baldeweg, Wittwe
Brauer, Maler
Diethe, Wittwe
Heede, Handarb.
Lehmann, Hallore
Tausch, Thierarzt E
10 Städt. Grundstück
Marold, Polizei-Commissar
11 Rothe, Maurer E
12 Besser, Holzbildh. Eo
Hoffmann, Rentier
Klauer, Getreidehdlr.
Ströfer, Kaufm
13 Hädicke, Rentiere E
Kuntze, Rentier
Henze, Rentier
14a Barfels, Handelsm.
Blanck, Wittwe
Gröper, Rentier
Mampe, Postsecretär
Pitzschke, Stellm. Eo
Siegert, Rendant a. D.
14b Klamann, Wittwe
Müller, Postsecretär
Nabel, Bremser
Pitzschke, Stellm. E
15 Gründig, Schriftf. E
Lösche, Lohndiener
Stierwald, Schneider
Thielemann, Wittwe
16a Dittler, separ.
Kösewitz, Wittwe
Krüger, Handelsm. E
Schmidt, Schuhm.
Trautmann, Fleischer
Walther, Wittwe
16b Hildebrand, Rentier
Jacobson, Dr. med., pr. Arzt E
Müller, Ob.-Bergr. a. D.
Paproth, Kaufm.
16c Fritsch, Dr. med.
Mukertt, Kaufm. E
17 Schauspielhaus
18 v. Hansen, Major a. D.
Jürgens, Restaur.
Kayser, Dr. med. E
Kayser, Kindergärtnerin
19 Böge, Schneider E
Kircheisen, Advoc. a. D.
Stahlschmidt, Oberamtmann
20 Brauer, Bergamts-Assistent
Kirchhübel, Schreiber
Menzel, Tischler E
21 Berger, Hausm.
Erdmann, Prof. Dr. E
22 Weber, Prof. E
23 Erdmann, Wittwe E
24 Buchholz, Dr. med.
Dietlein, Geschw.
Eiselen, Wittwe E
Hertzsch, Wittwe
Thilo, Wittwe
Zeschmar, Wittwe
Zeschmar, unverehel.
25 Zwanziger, Apotheker
Zwanziger, Wittwe E
26 Bornmüller, Wittwe
Hennicke, Lackirer E
Wolff, Fräulein
27 Berger, Wittwe
Bredow, Diac. a. D.
Noack, Wittwe E

Universitäts- und Landesbibliothek Sachsen-Anhalt
urn:nbn:de:gbv:3:3-62666/fragment/page=0220

28 Gebser, Tischler
Goldschmidt, Wittwe
Haberstroh, Theater-Dir.
Volk, Seiler E
28 an der gr. Steinstr.

Promenade, neue.

Am Frankensplatz.
1 Meckel v. Hemsbach, Wittwe Eo
2 Biermann, Kaufm. Eo
3 Pernice, Wittwe Eo
4 Thamhayn, Dr. med. E
Sander, Rentiere
5 Lorenz, Kaufm.
Polster, Kaufm. Eo
6 Günsch, Kaufm. Eo
7 Döhler, Fleischer Eo
8 Nesse, Restaur.
Reubke, Musiklehrer
Rocco, Tanzlehrer E
9 Sachse, Wittwe Eo
10 Ackermann, Maschnwrt.
Köpp, Versich.-Inspect.
Kohlig, Wittwe
Landmann, Bildhauer Eo
Märker, Wittwe
Maye, Wittwe
Schlegel, Obertelegraph.
Zander, unverehel.
11 Rähse, Gymnasiallehr.
Rauchfuß, Brauereibs. Eo
12 Klinkhardt & Schreiber Eo
13 Städt. Volksschule
Becker, Schuhm.
Marschner, Rector
14 Gubsch, Stellm. Eo
15 Schmidt, Banquier
Schönermarck, Wittwe
Schönlicht, Banquier
Thüringische Discontobank Schmidt & C. E
16 Krammisch, C. A., Rentier
Krammisch, C., Kaufm. E
16 an d. Leipzigerstr.

Pulverweiden.

1 Boehme, Steinhauer
Camnitius, Handarb.
Kaiser, Actuar Eo
Koch, Wagenschieber
Landmann, Bildhauer
Leonhardt, Seiler
Männicke, Schmied
Meyer, Zimmerm.
Michels, Ziegelmeister
Nattermann, Stellm.
Schimpf, Maurer
Schmidt, Schneider
Stolze, Restaur.

Rannischestraße.

1 an der Kutschgasse.
1 Schmidt, Buchhdlr. E
2 Blau, unverehel.
Hanson, Buchbinder E
Schmidt, Wittwe
3 Barth, Schneider
Henning, Buchbinder
Kopf, E. G. und A. O., Kaufl. E
Pitschke, Lehrer
Sack, Rentier
4 Becker, Canzlist
Höhne, Kupferschmied
Huth, Geschwister E
Juncker, Wittwe
Kohlberg, Agent
Müller, Musikus
Poppe, Wittwe
Ratsch, Hausknecht
5 Koch, Schlosser
Michael, Schaffner
Müller, Rentiere
Schäfer, Kaufm. E
Trautmann, Wittwe
6 Bailleu, Kaufm.
Busch, Wittwe
Ebeling, Wittwe
Höpfner, Wittwe
Müller, Wittwe
Neuber, Particulier E
Wedel, Wittwe
7 Gober, Rentier E
Keil, Pfefferküchler
Reiche, Handarb.
Wagner, Steinhauer
Wirth, Lehrer
8 Albrecht, Wittwe
Fritsch, Schirrmeister
Mollnau, Schlosser E
Schröder, Wittwe
9 Bachmann, Maler
Elste, Bäcker
Lauterhahn, Sattler
Schäfer, Rentier E
Schwesler, Postschaffner
Thiele, Kaufm.
10 Abraham, Mechaniker
Bohmeyer, Kaufm.
Bandermann, Wittwe
Falkner, Kaufm.
Gibs, Wittwe
Günther, Wittwe
Klär, Maurer
Müller, Buchbinder
Müller, unverehel.
Püchel, Handelsm.
Puppendick, Buchbind. E
Salzer, Maurer
11 Engert, Schuhm.
Göhre, Wollwaarenhändler
Kluge, Schneider
Lippold, Handarb.
Pätz, Fabrikarb.
Reich, Lehrer
Schliack, Conditor
Schliack, Rentier Eo
Seiffart, Handarb.
12 Schultze, Rentier
Stöckicht, Bäcker
Stöckicht, unverehel. E
13 Ermisch, Wittwe
Gaudig, Handarb.
Graefe, Kaufm.
Graetzel, Schneider
Schwendler, Wittwe
Weinack, Kaufm. E
13 u. 14 an der neuen Promenade.
14 Böhm, Schlosser
Bürger, Schneider
Henkelmann, Schneiderin
Kaselitz, Buchbinder
Keilhack, Wittwe
Kegel, unverehel.
Sauer, Obertelegraphist
Schliack, Rentier E
Siebert, Schneider
Voigt, Fleischer
Voigt, Kupferstecher und Zeichenlehrer
15 Fabian, Pastor emer.
Herbst, Kaufm. E
Möttig, Wittwe
Nebe, Wittwe
16 Börner, Korbmacher
Brüning, Maschinenfabr.
Henze, Schlosser
Herbst, Maschinenfabr. E
Krause, Gelbgießer
Müller, Lederhdlr.
Must, Rentier
Wilke, Gastwirth
17 Berger, Fabrikant E
Dreckmann, Dr. phil.
Jäger, Seiler
Schuchert, Lehrer
Wöller, Wittwe
18 Dammann, Kaufm.
Hahnemann, Professor
de Lalande, Wittwe
Lehmann, Postpackträger
Voigt, Diak. emer. E
Zwanzig, Tischler
19 Schwarz, Buchbinder E
Wohlfahrt, Reg.-Hauptkassen-Buchhalter a. D.
20 Böttcher, Schuhm.
Hartmann, Gasthofsb. E
Mucha, Handarb.
Reise, Wittwe
Röder, Wittwe
Schulze, Wittwe
21 Hartig, Blumenfabrik.
Müller, Zimmerm.
Peter, Kaufm.
Schwendler, Wittwe
Troll, Wittwe E
22 Jacobi, Bäcker E
23 Biertümpel, Barbier E
Friedrich, Buchhalter
Fuchs, Tischler
Hufziger, Telegraphist
Jähne, Wittwe
Kötter, Schuhm.
Krüger, Handelsm.
Lehmann, Schlosser
Rosenfeld, Wittwe
Vogel, Portier
24 Götze, Dr. phil.
Rouvel, Fabrikant E
24 am alten Markt.

Rathhausgasse.

1 am Marktpl. zw. 25 u. 1.
1 Graul, Wittwe
Gröber, Wittwe
Krinke, Wittwe
Kröbel, Maurer
Legel, Steinsetzer
Näumann, Wittwe
Schaaf, Drechsler
Schaaf, Schlosser E
2 Grün, Weinhdlr. E
Gothsch, Mehlhdlr.
3/4 Bauer, Brauereibes. E
Herrmann, Restaur.
Pöge, Uhrmacher
Silberberg, Kaufm.
5 Ackermann, Restaur.
Bergner, Böttcher
Blüthgen, Mehlhdlr.
Starck, Feilenhauer
Starck, Wittwe E
Weickardt, Producthdlr.
Zw. 5 u. 6 kl. Steinstrasse.
6 Fiebiger, Justizrath E
Thümmel, Kreisger.-R.
7 Buch, Tischler
Dettenborn, Meubl. Eo
Müller, Koch
Müller, Restaur.
Munkwitz, Tischler
Wahn, Geschwister
Weber, Tischler
8 Brandt, Schuhm.
Braumann, Kaufm. E
Cerf, Kaufm.
Hoyer, Pferdehändler
Lehmer, Bierhändler
Neander, Eisenbahnb.
Schade, Lehrer
9 Günsch, separ.
Holzhausen, Rendant
Hunold, Handelsm.
König, Klempner
Schaal, Schuhm. Eo
Weber, Wittwe
10 Schaal, Schuhm. E
11 Böhme, Tischler
Büchner, Handarb.
Fitzner, Postbeamter
Leidloff, Schlosser E
Preißer, Bremser
Preußer, Uhrmacher
11 u. 12 am Karzerplan.
12 Finck, Restaurateur
Hahn, Kreiskassenbote
Lutze, Hausbesitzer E

Universitäts- und Landesbibliothek Sachsen-Anhalt
urn:nbn:de:gbv:3:3-62666/fragment/page=0221

Lutze, Salzsieder
Reuter, Schneider
13 Bieber, Schneider
Böhmelt, Restaur. E
Petz, Schneider
Rennert, Schneider
14 Eberwein, Glockeng. E
Grunewald, Bremser
Jannowsky, Schneider
Knäusel, Restaurateur
Krüger, Schmied
Lehmann, Schuhm.
Lennartz, Wittwe
Schunack, Wittwe
Taag, Schneider
15 Linge, Kofferträger
Dambrodt, Möbelpolier
Lose, Kr.-Steuer-Einn.
Mertens, Restaurat.
Müller, Wittwe
Naumann, Möbelfbr. Eo
Nolte, Tapezierer
16 v. Jenaisches Frl.-Stift
v. Bönigk, E., Stiftsdame
v. Breitenbauch, Stiftsd.
v. Dresky, Stiftsd.
v. Groneseld, Stiftsd.
v. Jena, A., Stiftsd.
v. Jena, J., Stiftsd.
v. Madai, A., Stiftsd.
v. Seelhorst, E., Seniorin
17 Beyer, Wittwe
Bieler, Friseurin
Graff, Postsecretär
Grahn, Böttcher
Hensel, L., unverehel. E
Karf, Händler
Karf, Wittwe
Keller, Kreis-Gerichts-Secretär a. D.
Krause, Stellm.
Lautenschläger, Wittwe
Mettin, Wagenschieber
Müller, Schuhm.
Pritzschke, Arbeiterin
Sturm, Handarb.
18 Böttcher, Oberlehrer
Butzmann, Putzmacherin
Dreszer, Musiklehrer
König, Handarb.
Küpp, Schuhm.
Marx, Mechanikus E
Schondorf, Fabrikarb.
19 Hennicke, Barbier
Krause, Buchbinder E
20 Polizei-Gebäude
Bock, Gefangenaufseher
Schmidt, Kastellan
20 am Marktplatz.

Rathswerder.

An der Herrenstrasse.
1 zu Herrenstraße 9
Eckelmann, Schneider
Oehmicke, Getreidehdr. Eo
Steinhauf, Wittwe
2 zu Herrenstraße 3
Bormann, Handarb.
Göbicke, Schuhm.
Hammer, Wittwe
Hennig, Handarb.
Klepzig, Wittwe
Löffler, Maurer
Meinhardt, Handarb.
Neumann, Schmied
Schulze, Zimmerm.
Stolze, Bademeister
Walther, Kaufm. Eo
3 Grauert, Milchhdlr.
Krahmer, Lohgerber Eo
Stolze, Schleifer
3a Ablung, unverehel. E
Ablung, Kaufm.
Baunach, Wittwe
Hartte, Buchhändler
Karnagel, Lehrer
Schwenke, Wittwe
Steingräber, Apotheker
4 Damm, St.-A.-Contr. a. D.
Lutze, Stärkefabr. Eo
Meißner, Restaurat.
Reuter, Maler
5 Buchen, Handarb.
Gillus, Schuhm.
Herre, Wittwe
Schlunicke, Böttcher
Schlunicke, Stellmacher
Schlunicke, Wittwe E
6 Barth, Maler
Brauft, Handarb.
Haring, Wittwe
Kuhn, Wittwe
Kummer, Maler
Linde, Fellhdlr. E
Schulze, Wittwe
7 Anton, F., Handelsmann E
Anton, Schuhm.
Anton, Näherin
8 Hennig, pens. Kastellan
Lorenz, Wittwe
Pauly, Lehrer E
Börkel, Näherin
9 Bolte, Wittwe
Ermisch, Wittwe E
Kaiser, Getreidehdlr.
Kosahl, Steuer-Aufs.
Moritz, Salzsiedemstr.
Moritz, Schlosser
Müller, Telegraphenb.
Müller, pension. Berghautboist
Wanke, Maler
9a Meßmer, Kaufm. Eo

Rittergasse, große.

1 am alten Markt.
1 zu alter Markt 25
Gerlach, Getreidehdlr. Eo
Heinicke, Handelsm.
Hentschel, Schneider
Pallas, Fuhrm.
Seipt, Handarb.
2 Arnold, Barbier
Breter, Schneider
Esper, Wittwe
Grunert, Wittwe
Kirsch, Schneider
Lorenz, Musikus
Meißner, Bahnw. a. D.
Mühlmann, Tischler
Münzel, unverehel.
Müller, Maurer
Muth, Schriftsetzer
Muth, Wittwe
Reisebeck, Schuhm.
Säuberlich, unverehel.
Schubert, Lehrerin
Schwalbe, Näherin
Stegmann, unverehel.
Thieme, Wittwe
Wesifeld, Bote
Winckler, Sattler
Winckler, Wittwe E
3 Bärwinkel, Privatsecr.
Dietlein, Fuhrm.
Dietze, Mechanikus
Gippert, Bäcker
Hönicke, Handarb.
Keller, Ziegeldecker
Köppe, Wittwe
Lippold, Fuhrherr
Pfennigsdorf, Schriftf.
Raab, Bolzenschütze
Rudolph, Tischler E
Schmeißer, Metalldreher
4 Böttcher, Handelsgärt. E
Brünner, Schneider
Deutschbein, Schuhm.
Eilenberg, Zimmerm.
Falke, Schneider
Fuchs, Handarb.
Greve, Schneider
Lorenz, Wittwe
Richter, Wittwe
Sauerwein, Schuhm.
Schmidt, Kupferschm.
Stock, Obsthdlr.
Tham, Wittwe
Ziegler, Handarbeiterin
4 u. 5 an d. kl. Ritterg.
5 Ehrenkönig, Wittwe E
Ehrenkönig, Buchb.
6 Blumenthal, Handelsmann E
Graf, Schneider
7 Mennigke, Schuhm. E
8 Huske, Wittwe
Keil, Oebster E
Keil, Zimmerm.
Pfeil, Handarb.
Radtke, Schneider
Schulze, Schuhm.
Schulze, Wittwe
9 Cammerath, Markthelf.
Gräfe, Instrumentenst.
Günther, Maurer
Hasenbruch, Maurer
Heike, Wittwe
Hübner, Handarb.
Leibe, Tapezierer
Lösch, Buchdr.
Marx, Schuhm. E
Mettin, Wittwe
Paul, Schmied
Rabe, Näherin
Seifert, Aufseher
Spigaht, unverehel.
Töpfer, Wittwe
Ziegner, Gelbgießer
10 zu alter Markt 36
Kleemann, Wittwe
Kluppe, Victualienhdlr.
Meßmer, Kaufm. Eo
Wiede, Procurist
Zehler, Lehrer
11 zu alter Markt 36
Borgmann, Wittwe
Ermisch, Schneider
Hose, Handarb.
Jänicke, Wittwe
Janecke, Zimmerm.
König, Maurer
Meßmer, Kaufm. Eo
Müller, Schuhm.
Polter, Schuhm.
Rossin, Drechsler
Schaaf, Wittwe
Schröder, Handarb.
Zenner, Handarb.
12 Ebert, Hallore
Herbst, Wittwe E
Wagner, Drechsler
13 Blumenthal, Maurer
Ermes, Glaser
Kuhnke, Instrumentenm.
Peter, Handarb.
Rüprich, Kutscher
Schön, unverehel. E
Seiffert, Wittwe
Teubner, Handarb.
Teubner, Wittwe
14 Albrecht, Wittwe
Daute, Fleischer E
Kunze, Maurer
Schlicht, Tischler
Wähmer, Bureau-Assist.
15 Schubarth, Bäcker E
16 Fiedler, Böttcher E
Fiedler, Wittwe
Großpietsch, Schneider
17 Reußner, Oebster E
Richter, Schmied
18 Berbig, Maurer
Blank, Schneider
Ehricht, Hallore
Großmann, Zimmerm.
Günther, Instrumentenmacher E
Hörhold, Dienstm.
19 Rudloff, Kohlenhdlr.
Weber, Rentier Eo
19 am alten Markt.

Universitäts- und Landesbibliothek Sachsen-Anhalt
urn:nbn:de:gbv:3:3-62666/fragment/page=0222

Rittergasse, kleine.

An der Halle.

1 Böge, Wittwe
Fichte, Böttcher E
Höhne, Schneider
Kirchner, Seiler
Stöbke, Tabaksspinner
Wanzlöben, Handelsm.
Wucherer, Wittwe
2 Friedrich, Handarb.
Göhre, Steinsetzer
Illgen, Arbeiter
Mißmann, Schlosser
Perschmann, Schmi
Schillinger, Tuchm.ed
Schuster, Lackirer
Schülbe, Wittwe E
Suhle, Schneider

Saalberg.

1 an Oberglaucha 31.
1 Hagenbüchner, Schuhm.
Zinsly, Wittwe E
2 Abendroth, Böttcher
Barth, Wittwe
Berger, Fabrikarb.
Boye, separ.
Dehnst, Stellmacher
Erbus, Torffabr. E
Fischer, Dienstm.
Hoffmann, Goldleistenarbeiter
Kunze, Wittwe
Landtag, Handarb.
Lichtenfeld, Schuhm.
Mühlner, Handarb.
Nebelung, Fabrikarb.
Röhnsch, Nagelschmied
Rudolph, Eisenbahnarb.
Schrammeck, Handarb.
Siebert, Wittwe
Winkler, Handelsm.
3 Blume, Fabrikarb. E
Müller, Handarb.
Stiebitz, Maurer
4 Hollburg, separ.
Lehmann, Handarb. E
Lehmann, Maurer
Lippert, Maurer
Zabel, Wittwe
5/6 Becker, Handarb.
Flentge, Handarb.
Heinitz, Handarb.
Heinzel, Postschaffner E
Heinzel, Bat.-Schreiber
Klingner, separ.
Lenz, Kammmacher
Morge, Kutscher
Nitsche, Maurer
Reiche, Schuhm.
Schörner, Böttcher
Ulrich, Tischler
Wels, Klempner
Weßling, Wittwe
Zimmer, Stellmacher
7 Butzmann, separ.
Butzmann, Fabrikarb.
Klemm, Ziegeldecker
Kloppe, Handarb.
Nicolai, Wittwe
Schramm, Wittwe
Schreiber, Schiffer
Schwenke, Fabrikarb.
Stolze jun., Maurer
Stolze sen., Maurer E
8 Burkhardt, Bureaugeh.
Knöchel, Maurer
Löcher, Maurer E
Neubauer, Handarb.
Pretsch, Maurer
Wiegand, Handarb.
9 Beßler, Ziegeldecker
Henze, Handelsm.
Huch, Drechsler
Inzer, Maurer
Lange, Handarb.
Naumann, Handfrau
Rappsilber, Handarb. E
Rappsilber, Maurer
Voigt, Handarb.
Zinke, Wittwe
10 Becker, Wittwe
Greulich, Wittwe
Söllner, Orgelbauer E
Söllner, gen. Wels, Orgelspieler
11 Bloßfeld, Maurer
Förstemann, Fleischer E
Hartmann, Seiler
Knoblauch, Fleischer
Reiche, Schlosser
Schneider, Schneider
12 Knöchel, W., Fischer E
Knöchel, F., Fischer
Knöchel, G., Fischer
13 Billhardt, Handarb.
Gebhardt, Fischer E
Leitloff, Tischler
Mumme, Wittwe
Noack, Restaur.
Schiertz, Wittwe
13 u. 14 am Unterplan.
14 Engelhardt, Zimmerm.
Hoffmann, Fischer
Lehmann, Zeugarbeiter
Ohms, Maurer
Schräpler, Fischer Eo
14a Gans, Müller
Horlach, Handarb.
Schräpler, Fischer E
14b Haas, Assistent
Biedermann, Assistent
Hoff, Invalide
Isbaner, Eisenbahnarb.
Mundt, Assistent
Schräpler, Fischer E
Spiller, Schaffner
Thieme, Steinhauer
15 Diemert, Korbmacher
Elitzsch, Geschäftsfhr. Eo
Weickardt s., Zimmerm.
Weickardt j., Zimmerm.
16 Barth, Fabrikarb.
Dreßler, Tischler
Hammelmann, Hndarb.
Huske, Handarb. E
Köhler, Handarb.
Scharge, Tischler
Völkner, Handarb.
Weise, Drehorgelspieler.
17 Beck, Ziegeldecker E
Beck, Maurer
Berger, Wittwe
Bruchhardt, Wittwe
Kosch, Ziegeldecker
Meinhardt, Wittwe
Sandring, Wittwe
Schulze, Maurer
Seidewitz, Maurer
Seidewitz, Ziegeldecker
Stolze, Dienstm.
18 Franke, Handarb. E
Henze, Fabrikarb.
Hanson, Schlosser
Jung, Handarb.
Schmidt, Wittwe
Seeliger, Wittwe
Sommer, Handarb.
Sprung, Schiffer
Sprung jun., Schiffer
Triptow, Handarb.
Zwarg, Wittwe
19 Dahlheim, Maurer
Brien, Wittwe
Enke, Handarb.
Köhler, Handarb.
Meinhardt, Schuhm.
Sänger, Postschaffner E
Schäge, Schuhm.
Schreiber, Wittwe
20 Altendorf, Wittwe
Beyer, Handarb.
Fischer, Handarb.
Graue, Handarb.
Hammer, Wittwe
Hechtfischer, Handelsm.
Hechtfischer, Wittwe
Heidicke, Drehorgelspiel.
Heinrich, Fabrikarb. E
Kaiser, Handarb.
Lennig, Handarb.
Möbius, Maurer
Nilius, Wittwe
Pfau, Schneider
Weber, Wittwe
21 Bruchhardt, Wittwe
Bunge, Wittwe E
Dieskau, Handarb.
Haberkorn, Wittwe
Hildebrandt, Schuhm.
Lochbaum, Fabrikarb.
Naucke, Fabrikarb.
Schröder, Handarb.
Tippel, Arbeiterin
22 Grauert, Wittwe
Jungmann, Wittwe
Kloppe, Handarb.
Kranert, Handarb.
Langrock, Wittwe
Märker, Wittwe E
Meyer, Handarb.
Mente, Wittwe
Merlin, Wärter
Weiland, unverehel.
23 Becker, Schlosser
Fischer, Handarb.
Kraft, Wittwe
Linne, Handarb.
Möbius, separ.
Müller, Maurer E
Vandewe, Handarb.
Wilde, Handelsm.
Zwarg, Ziegeldecker
23 an der Bäckergasse.

Sandberg, großer.

2 am Karzerplan 4.
2 Schulgebäude
Sachse, Hausmann
Scharlach, Schuldirect.
3 Brendel, Weichensteller
Gäbler, Handarb.
Kuhlmann, Lackirer E
Lehmann, Handarb.
Maye, Handelsm.
Naumann, Diätar
Neumärker, Wittwe
Pabst, Zimmerm.
Pfeiffer, Bremser
Schmidt, Schuhm.
Thümmel, Handarb.
Urban, Handarb.
4 Gröper, Packmeister
Held, Photograph E
Held, Hebamme
Hühn, Schaffner
Lieschke, Kofferträger
Schütz, Agent
Wiedenbein, Maler
5 Siedler, Schuhm. E
6 Bestachowsky, Wittwe
Braune, Wittwe
Göhre, separ.
Grauert, unverehel.
Hahmann, Schlosser E
Heidenreuter, Bremser
Henning, Plätterin
Lindig, Stellmacher
Mandrich, Wittwe
Röhm, Handarb.
Thürmer, Kutscher
7 Domeratzky, Wittwe
Kathe, Wagenbauer Eo
8 Greve, Schneider
Ohme, Zimmerm. E
Ritter, Feilenhauer
Schirrmeister, Schlosser
Schmidt, Wittwe
Säger, Wittwe
Weidlich, Maler
9 Blau, Conditor
Eberhardt, W., Maurer
Eberhardt, Fr., Maurer

Universitäts- und Landesbibliothek Sachsen-Anhalt
urn:nbn:de:gbv:3:3-62666/fragment/page=0223

Hübner, Eisenbahnarb.
Stephan, Dr. med. Eo
9 u. 10 an d. Leipzigerstr.
10 zu Leipzigerstr. 13
11 Behrndt, Secretär
Brandt, Wittwe
Weickardt, Bauunternehmer E
12 Bombach, Bict.-Hdlr.
König, Schuhm. E
Recke, Wittwe
13 Bachmann, Wittwe
v. Förster, Wittwe
Hauptner, Geschwister
Jske, Rentier E
Kulisch, Wittwe
Steinecke, Wittwe
13a Seebe, Restaur. Eo
14 Döring, Schneider
Eichler, Diätar
Heuer, Magistr. Regist.-Assistent
Mähnert, Schlosser
Neumeister, Expedient
Nietzschmann, Kutscher
Rejal, Handarb.
Stephan, Schlosser E
Stephan, Monteur
Vincenz, Kassenbote
14 am kl. Sandberg.

Sandberg, kleiner.

1 an d. Leipzigerstrasse 2.
1 Göricke, Restaur.
Götter, Maurer
Haberland, Schuhm.
Wiebach, Kaufm. Eo
Wiebach, Stellmacher
2 zu Rathhausgasse 15
3 Brämer, Restaur.
Koch, Zugführer
Ohrlepp, Schlosser E
Schmidt, Stellmacher
Schröder, Bäcker
Wolter, Oberpacker
4 zu Rathhausgasse 14
5 Berger, Wittwe
Hardegen, Schriftsetzer
Herrmann, Schuhm.
Pfeiffer, Schuhm.
Pinner, Handelsm.
Rinckleben, Drechsler
Sander, Wittwe
Schmidt, Handarb.
Stephan, Schlosser Eo
Steuer, Tapezierer
6 Leutgeb, Kaufm.
Müller, Gastwirth
Seebe, Restaur. E
7 Basch, Actuar
Lammert, Schneider E
Trautmann, Postmtsass.
8 Patzsch, Kutscher
Traxdorf, Tapezierer E
9 Spangenberg, Lackirer E
10a Thomas, Restaur. E
10b Häbicke, Getreidemäkler E
11 Becker, Handarb.
Bennemann, Dienstm.
Engel, Wittwe
Haupt, Dienstm.
Kreuzmann, Maurer
Machemehl, Maschinist
Strömer, H., Schuhm. E
Strömer, O., Schuhm.
Zeugner, Brauer
12 Baumgarten, Schuhm.
Rembow, Mechanikus
Saalfeld, Steinsetzer
Stoye, Handelsm. E
13 Wiese, Lehrer E
Zuber, Kürschner
14 Nebel, Pol.-Wachtmst.
Schröder, Färbereib. E
Wiesel, Schmied
15 Beyer, Versich.-Beamt.
Borlich, Tischler E
Darnstedt, Wäscherin
Freiberg, Wittwe
Gottschalk, Handarb.
Jauch, Maschinenarb.
Müller, gesch.
Petz, Wittwe
Schöbel, Schuhm.
Süße, Maschinenbauer
Voigt, Musikus
16 Knoche, Wittwe
Kuckenburg, Privatsecr.
Moritz, Stuhlflechter
Schmidt, Wittwe E
Schuster, Wittwe
17 Beige, Portier E
Dannenberg, Postpktr.
Funk, Handarb.
Gellert, Wittwe
Hammer, Aufseher
Köster, Assistent
Küpp, Wittwe
Röder, Stadtpostbote
Seibelt, Schuhm.
Walter, Bahnwärter
Wilde, Handarb.
Wöhlmann, Restaur.
18 Ammenhäuser, Schlosser
Barthel, Handarb.
Brückner, Eisendreher
Dorgerloh, Schlosser
Großmann, Handarb.
Heinrich, Dienstm.
Hennicke, Schneider
Kerst, Wittwe
Klein, Schmied
Kreisel, Maurer
Müller, Weichensteller
Nietsch, Schneider
Rehfeld, Maler
Rohnstein, Fabrikarb.
Schönberg, Handarb.
Sichting, Handarb.
Thieme, Wittwe E
Ulbrich, Handarb.
Ulbrich, Wittwe.
19 Müller, Schlosser
Pätz, Former E
Schmidt, Buchdrucker
Schröter, Waschfrau
Schulze, Wittwe
Seiffart, Maurer
Teller, Schneider
20 Adlung, Tuchappret. E
Albrecht, Schuhm.
Grobrian, Näherin
Gundermann, Kaufm.
Schmidt, Privatm.
21 zu Leipzigerstr. 5
Dießner, Kutscher
Eichler, Schneider
Haase, Uhrm. Eo
Irmisch, Handarb.
Kramer, Geschäftsreis.
Lindenhahn, Wittwe
Linde, Handelsm.
Maul, Schaffner
Scheibe, Handarb.
Schreiber, Fabrikarb.
Schwenke, Kürschner
Wilde, Maurer
21 an d. Leipzigerstr.

Scharrngasse.

1 an d. Geiststr. 73.
1 Schnitzker, Rentier
Spelling, Kunstgärtner
Ströhmer, Kaufm. E
2 Geschke, Schmied E
3 Grohmann, Wittwe
Grzezkowiak, Wittwe
Kerl, Schuhm.
Körner, Wittwe E
Kümmel, Wittwe
4 Drechsler, Wittwe E
5 Kürschner, Geschwist. E
6 Andres, Schneider E
7 Anders-Paltzow, Maler
Colberg, Kreisger.-Rath
Hildebrand, Dr. phil.
Nietzsche, Wittwe
Seeligmüller, Dr. med.
Walter, Goldarb. E
8 Böhme, Ofenfabr. E
Böhme, unverehel.
8 u. 9a am Harz.
9a Kühne, Pianofrthdlr. E
Kühne, Rentier
zur Linde, Postrath
8b Achilles, Wittwe E
Achilles, Kämmereiassist.
Berger, Wittwe
10 Müller, Tuchfabr. E
Zipfel, Uhrenhdlr.
Zipfel, Wittwe
11 Bode, Fräulein E
12 Böhme, Ofenfabr. Eo
Pötsch, Stellm.
13 Rapsilber, Gymnasiallehrer a. D.
Schönfeld, Schmied E
Schwenke, Schmied
14 w. St. Walter Eo
14 an der Promenade.

Schimmelgasse.

1 an d. gr. Steinstr. 48.
1 Städt. Grundstück
Meyer, Gärtner
Wolfshagen, Kunstgärtn.
2 Hebestreit, Steuerauss.
Stuhlträger, unverehl. E
3 Ackermann, Posteleve
Faust, Schneider E
Görlitz, Kaufm.
Peneder, Postsecr.
Wiegand, Posteleve
4 Städt. Grundstück
Breiting, Postbeamter
Weiß, Tischler
5a Deißner, Kaufm.
Koch, Rentier
Triest, Kaufm. E
5b Klincke, Rentier
Wuttke, Prof.-Wittwe E
6 Berger, Tischler
Dehne, Fabrikbes. E
Dehne, Wittwe
Dietze, Wächter
Holland, Dreher
Jungk, Tischler
Listing, Mechaniker
Probsthain, Kutscher
Rahm, Gießmeister
Söhlmann, Buchhalter
v. Stölting, Fräulein
7 Dümmler, Prof. Dr. E
Schatz, Maurer
8 unbewohnt
9 Jordan, Stadtrath Eo
10 Scheune [Schoch Eo]

Schlamm, großer.

1 an Kleinschmieden 8.
1 Arnold, Kaufm. E,
Händler, Kaufm.
2 Knabe, Steinguthdlr. E
Walter, Schuhm.
3 an d. kl. Klausstr.
3 Fuß, Kaufm. E
Huhold, Rentier
4 Beckert, Rentier
Berger jun., Schneider
Bormann, Canzl.-Secr. a. D.
Lucke, Kaufm.
Mende, Schuhm.
Metzner, Schuhm.
Meyer, Steindruckereibes.
Schröder, Wittwe
Schwarz, Wittwe
Semmler, Hausm.
Winzer, Kaufm. Eo
Wüstefeld, Lederzurichter
5 Breitkopf, Schuhm. E
Dorendorf, unverehel.

Universitäts- und Landesbibliothek Sachsen-Anhalt
urn:nbn:de:gbv:3:3-62666/fragment/page=0224

Lange, Musikus
Löbeling, verehel.
Maue, Postpackmeister
Naumann, Handarb.
Zw. 5 u. 6 kl. Schlamm.
6 Pfeiffer, Gebr., A., R. u. Ad., Fleischer E
7 Gruner, Schneider
Linde, Wittwe
Linde, Hutmacher
Meye, Wittwe
Rosch, Wittwe E
Wagner, Postschaffner
8 Eilenburg, Zimmerm.
Hennicke, Handarb.
Körding, Schuhm. E
Kurze, Klempner
Prosniewsky, Schneider
Rechler, Handarb.
9 Hirschfeld, Handelsm.
Hofmann, Mostrichfabr.
Loest, Zimmermstr. Eo
Osborg, Drechsler
Schütz, Restaur.
10 Kühling, Kaufm. Eo
Pinko, Weinküfer
Schmidt, Getreidemäkl.
Scholle, Wittwe
10a Deparade, Gesindevermietherin
Deparade, Schuhm.
Henckel, Kaufm.
Krüger, Oeconom
Kühling, Kaufm Eo
Reuter, Reg.-Secr. a. D.
Schaarschmidt, Fbrkarb.
Teichmann, Goldarb.
Wiesel, Tischler
Wiesel, Hebamme
11 Schröder, Casanstaltsdirector Eo
Unbekannt, Mechanikus
11 an d. gr. Ulrichsstr.

Schlamm, kleiner.

1 am gr. Schlamm 5.
1 Burkel, Tischler
Dann, Schaffner
Hammer, Wittwe
Matthai, Wittwe
Rejal, unverehel.
Runge, Lehrerin
Schmidt, Fräulein E
Schmidt, Leihbibliothek.
Schöppe, Schlosser
Senff, Wittwe
Wagner, Wittwe
2 Dietz, Händlerin
Hörhold, Wittwe
Lenke, Schneider
Meckenhäuser, Restaur.
Nebel, Ziegeldecker
v. Wittkowsky, Wittwe E
3 Fleckinger, Gesindevermietherin
Fleckinger, Kammmacher
Herdt, Wittwe
Rodewald, Wittwe
Uebe, Wittwe
Ulrich, Former
Völkner, Schuhm.
v. Wittkowsky, Wittwe Eo
4 Altrock, Wittwe
Bertram, Dienstm.
Friedrich, Schuhm.
Schiller, Handarb. E
Schröder, Handarb.
Weiße, Handarb.
Wilde, Handarb.
5 Schneider sen., Buchb. E
Schneider jun., Buchb.
6 Plier, Schneider E
Renner, Tischler
Selig, Musikus
7 Baalß, Schuhm. E
Elnitzky, Wittwe
7 u. 8 an d. Dachritzg.
8 zu Dachritzg. 5
Müller, Vict.-Hdlr. Eo
9 Franke, Handarb.
Kühn, Hausbes. E
Springer, Wittwe
Vogel, separ.
10 Franke, Wittwe
Heinecke, Handarb.
Hollbach, Wittwe
Rühlemann, Zmmrm. E
Zach, Zimmerm.
Zachger, Tischler
11 Hohmann, Bahnarb.
Kriedemann, Schneider
Mann, Kaufm. Eo
Rodeck, Fabrikarb.
Zachäus, Knecht
12 Dähne, Schneider
Masius, Wittwe E
Pitzschke, separ.
Schaaf, Handelsm.
13 Quirin, Wittwe E
Wahl, Gürtler
Würzburg, Schuhm.
13 am gr. Schlamm.

Schleuse (An der).

Bei Gimritz.
1 Wolf, Schleusenmstr.

Schloßberg.

1 an der Mühlpforte.
1 Feige, Buchbinder
Gumbiel, Wittwe
Schiepe, Restaurat.
Vollert, Wittwe
Wegner, Rentier E
Wegner, Hebamme
2/3 Militär-Lazareth
Iserhorst, Laz.-Insp.
Kuhnert, Krankenwärter
3 am Paradeplatz.
4 Fischer, Wittwe E
Töpfer, Wittwe
Zander, Wittwe
5 Schmidt, Wittwe E
5 am Mühlberg.

Schloßgasse, große.

1 am Mühlberg.
1 Blank, Schneider
Hilpert, Tischler E
Höbald, Maurer
Jäger, Weber
Mönnig, Wittwe
Wagner, Wittwe
2 Schäge, Schuhm. E
3 Hachtmann, Wittwe E
Hachtmann, Buchbinder
Krüger, Wittwe
4 Bechmann, Briefträger
Bernsdorf, Wittwe E
Winkler, Gelbgießer
5 Bäumler, Ober-Bergamts-Secretär
Erlecke, Maler E
Erlecke, Hebamme
Schmidt, Handarb.
Tschentscher, Wittwe
6 Baumann, Schuhm.
Bucerius, unverehel.
Dunkel, Wittwe
Felger, Wittwe
Hauk, Handarb.
Helmreich, Wittwe
Legel, Handarb.
Kupfernagel, Handarb.
Müller, unverehel.
Pannach, Wittwe
Schaar, Schuhm.
Schärff, Wittwe E
Schade, W., jun., Fuhrm.
Schade sen., Fuhrm.
Stahlmann, Tischler
Walther, Wittwe
7a Briese, Schneiderin
Briese, Kassen-Control.
Pallas, Kr.-Ger.-Secret.
Schaal, Lehrer
Seidel, Zimmermstr. Eo
Vogel, Tischler
7b Haserich, Packmstr.
Riechmann, Hauptamts-Assistent
Röder, Schiffsprocur. E
Voigt, Kaufm.
7 u. 8 am Schlossberg.
8 Carius, Handarb.
Löffler, Former
Salzmann, Schmied
Schröder, Handarb.
Wagner, Handarb.
Wagner, Maurer Eo
9 Albrecht, Wittwe
Genthe, Wittwe E
Knüpfer, Wittwe
Lüttich, Wittwe
10 Damm, Wittwe
Fischer, Markthelfer
Huth, Maurer
Reuter, Kaufm.
Scheidig, Wittwe E
Seidewitz, Ziegeldecker
11 Hilpert, Zimmerm.
Lerche, Wittwe E
12 Hempel, Fabrikarb.
Meister, Steinhauer
Pfennigdorf, Factor
Polenz, Zimmerm.
Tümmler, Schneider E
13 Meyer, Lehrer E
Poppendieck, Wittwe
13 am Mühlberg.

Schloßgasse, kleine.

1 an d. kl. Ulrichsstr. 13.
1 zu gr. Schloßgasse 13.
2 Herzau, Steinhauer
Lösch, Wittwe
Schulze, Schneider
Tümmler, Schneider Eo
Walther, Zimmerm.
3 Huth, Maurer E
Krause, Tischler
Lüttich, Böttcher
Reuter, Schmied
Schmidt, Müller
4 Fehling, Wittwe
Hammer, Handarb.
Rothe, Schuhm.
Schade, Wittwe E
5 Günther, Schmied E
Hartwig, Wittwe
Holzhäuser, Nagelschm.
Klammer, Handarb.
Kohlbach, Handarb.
6 zu gr. Schloßg. 8
Donner, Handelsm.
Trebesius, Rentier
Vollmar, Lehrerin
Wagner, Maurer E
Wülknitz, Lehrer
6 u. 7 am Paradeplatz.
7 zu Paradeplatz 1
Blauel, Wittwe
Neumann, Kaufm.
Saft, Restaurat. Eo
8 zu Berggasse 4
Fischer, Schuhm.
Füller, Klempner
Lange, Expedient
Lüders, Zeugschmied
Reuter, Rentier
Rümpler, Schneider Eo
Zöllmer, Schornsteinf.
9 zu Berggasse 3
Bloßfeld sen., Böttcher
Bloßfeld, Böttcher E
Gräfe, Wittwe
Wosnick, Brauer
9 an d. kl. Ulrichsstr.

Schmalegasse.

1 an d. gr. Klausstr. 10
1 zu Graseweg 18
Arsand, Schneider
Kuhlow, Handarb.

Universitäts- und Landesbibliothek Sachsen-Anhalt
urn:nbn:de:gbv:3:3-62666/fragment/page=0225

Oehmigke, unverehel.
Reuscher, Hausbes. Eo
Weber, Zimmerm.

Schmeerstraße.

1 am Marktplatz 3.
1 König, Schuhm. Eo
Nothdurft, Zinngießer
Röhling, Kupferschmied
Ulrich, Wittwe
Wein, Schneider
2 Eder, Klempner
Eder, Privatmann E
Zimmermann, pens. Eisenbahnbeamter
3 Seyfert, Uhrm. E
4 Brüggemann, Schuhm E
Köhn, Schneider
5 Paul, Kammmacher E
6 Ellrich, Geschw. E
7 Heckner, Schuhm. E
Müller, Schlosser
8/9 Bauch, Wittwe
Müller, Goldarb.
Sondershausen, Maurer
Wetterling, Schuhm. E
10 Ernst, Wittwe
Kästner, Mechanikus Eo
Sparmann, Uhrmacher
11 Godow, Kaufm.
Haase, Taxator
Ochse, Postbeamter
Schüler, Tapezierer
Winckler, Bäcker E
12 Böttger, Wittwe
Gericke, Schneider
Reiling, Drechsler E
Tyrroff, Schneider
13 Berger, Schneider E
Beßler, Schirmfabrikt.
Heller, Wittwe
Körner, Wittwe
14 Barth, Posamentier
Runge, Sattler E
15 Berger, Korbm. E
Goßmann, Schneider
König, Korbm.
Krause, Wittwe
Küntzlin, Schneider
Otto, Böttcher
16 Schulze, Schlosser E
Sickel, Wittwe
Wetterling, Schuhm.
17 Brömme, Maurer
Denkewitz, Dienstm.
Gallasch, Sattler
Gippert, Kutscher
Glorch, Wittwe
Huch, Vict.-Hdlr.
Krüger, Kutscher
Kühne, Barbier
Lauschk, Handarb.
Leirich, Handarb.
Leirich, Tischler
Rabe, Tischler E
Rabe, Rentier
Schaller, Wittwe
Schiebenhöfel, Wittwe
Schulze, separ.
Sommer, Wittwe
18 Lehmann, Strohhutfbr.
Lehmann, Handelsm.
Rabe, Tischler Eo
Stange, Kutscher
Steuer, Maurer
Uhlmann, Schmied
19 Herrmann, Schuhm.
Wenzel, Messerschm. E
20 Calm, Wittwe
Grunewald, Buchbinder
Herzog, Klempner E
Nelkenbrecher, Secretär
Reinitz, Steinsetzer
Schöllner, Böttcher
Wernicke, Schneider
20 u. 21 an der Kuhgasse.
21 Berger, Wittwe
Diedering, Tischler
Falcke, Coiffeur E
Weniger, Schlosser
22 Kesche, unverehel.
Reitz, Fleischer E
23 Hiller, Handarb.
Holzhausen, Agent
Kötzsche, Kutscher
Kramer, Handschuhm.
Müller, Wittwe
Ramm, Schuhm.
Reinelt, Kreisgerichtsbote
Trothe, Opticus E
Zw. 23 u. 24 alt. Markt.
24 Leibner, Zinngießer
Lenzner, Mützenm.
Mattick, Glaser
Pressewall, Schneider
Recke, Klempner E
Reich, Weißnäher
Schmidt, Wittwe
Zschäge, Schuhm.
25 Bitterlich, Mehlhdlr.
Hauch, Hauptamts-Assist.
Uhlig, Nadler E
26 Beßler, Handarb.
Fritze, Tischler
Meye, Tischler E
Schaaf, Schlosser
Stöber, Barbier
Vespermann, Schuhm.
27 Bock, Pfefferküchler E
Kitzing, Chemiker
Pflaumer, Controleur
Wilde, Näherin
28 Horn, Actuar
Krause, Kaufm. E
Romey, Wittwe
29 Booch, Privatsecret.
Lucke, Buchhalter
Nocker, Mechanikus E
Schmidt, Mechaniker
Schmidt's mechan. u. optisches Institut
30 Gruneberg, Kaufm. E
Häuber, Kaufm.
31 Casper, Wittwe
Ketscher, Maschinenb.
Kröning, Handelsfr. E
Kröning, Sattler und Meubel-Hdlr.
Meyer, Kaufm.
32/34 Remmler, Kaufm.
Voigt, Handschuhfabr. E
35 Franke, H., Schuhm. E
Franke, F., Schuhm. E
Winkler, Buchb.
36 Hentze, Kaufm. E
37/38 Dietze, Schuhm. E
Hennig, Uhrmacher
Zw. 38 u. 39 Bechershof.
39 Lüderitz, Wittwe E
Ritter, pens. Pol.-Beamt.
40 Strich, Schuhm. E
41 Gundermann, Kaufm.
Tangermann, Schuhmacher E
42 Becker, Kaufm.
Becker, Rentier E
Scheiding, Tischler
43 Heuber, Kaufm.
Kitzing, Wittwe E
44 Berger, Maurer
Boyde, Wittwe
Grohmann's Erben Eo
Schmidt, Kaufm.
Tradt, Wittwe
44 am Marktplatz.

Schülershof.

1 am Marktplatz 9
1 Fiedler, separ.
Hirsch, Schlosser
Röthling, Schuhm. E
Saatz, Drechsler
2 Koch, Wittwe E
3 Friedrich, Uhrmacher E
Kreutzmann, Maurer
Schumann, Wittwe
4 Ehricht, Wittwe E
Lorenz, Postbeamter
Lorenz, Hebamme
Saalbach, Kutscher
5 Urban, Handelsm. E
6 Biehle, Schneider
Erlecke, Maurer
Haring, Oberbergamts-Canzlist
Kölz, Wittwe
Müller's Erben Eo
Silberberg, Kaufm.
7 Müller, Conditor E
Witthuhn, Schuhm.
8 Hartmann, Steinhauer
Klemm sen., Schloss. E
Klemm jun., Schlosser
9 Hallupp, Wittwe
Lange, Mützenmacher
Protzewitz, Auszügler
Protzewitz, Maurer E
10 Jahn, Wittwe E
Lichtenberger, Postamts-Assistent
11 Seydewitz, Ziegeldeck. E
Treumer, Metalldreher
11 u. 12 am Hanfsack.
12 Försterling, Kaufm E
Henze, Locomotivführer
Illge, Locomotivführer
Koch, Buchhdlr.
Lange, Bote
Müller, Wittwe
13 Friedel, Schriftgießer
Klose, Wittwe E
Müller, Schriftf.
Tornow, Böttcher
Ziermann, Wittwe
14 Solfrian, Wittwe E
15 Beeck, Handarb.
Jose, unverehel.
Kämpfer, Wittwe
Kempiak, Schmied
Schramm, Stellmacher
Wiesel, Hausbesitzer E
16 Böge, Wittwe
Bretschneider, Handarb.
Denzau, F., Tischler E
Denzau, W., Tischler
Erfurt, Wittwe
Fricke, Ziegeldecker
Hammer, Handarb.
Karbaum, Wittwe
Maß, Schmied
Mörtz, Maurer
Nilius, Schuhm.
Oswald, Handarb.
Pultz, Kesselschmied
Rapsilber, Handarb.
Scheel, Tischler
Scherner, Böttcher
Stübner, Weichensteller
Wiersel, Schneider
17 Böttger, Schneider E
Gießler, Tischler
Keil, Wittwe
Krause, Schneider
Müller, Koch
18 Heine, Drechsler
Naucke, Wittwe E
Richter, Factor
Riedrich, Wittwe
19 Lorenz, Nagelschmied E
Schäfer, Nagelschmied
Werther, Tischler
20 Horn, Schuhm.
Knauth, Salzsieder E
21 Bachmann, Rohprod.-Hdlr. E
Böttcher, Bahnarb.
Steuer, Schriftf.
Wiepershagen, Drechsler
22 Hagelberg, Kaufm. E
22 am Marktplatz.

Universitäts- und Landesbibliothek Sachsen-Anhalt
urn:nbn:de:gbv:3:3-62666/fragment/page=0226

Schützengasse.

1 an Oberglaucha 9.
1 Hallupp, Schlosser E
Reinhardt, Invalide
Söffner, Näherin
1a Aschenbach, Bureaugeh.
Kleinsorge, Handarb. E
Leißring, Handarb.
Löffler, Handarb.
Meinhardt, Handarb.
Moritz, Handarb.
Müller, Handarb.
Rennert, Handarb.
Rost, Handarb.
Sachse, separ.
2 Flade, Schriftf.
Frosch's Erben Eo
Pallas, Schriftf.
Püschel, Fabrikarb.
3 Fischer, Schieferdecker E
Franke, Maurer
Gebhardt, Maurer
Heuschkel, Handarb.
Noack, Handarb.
Witte, Handarb.
Bierende, Zimmerm. E
Hagenbüchner, Maurer
Kreiter, Eisendreher
Lippold, Arbeiterin
Ludwig, Wittwe
Mähnert, Handarb.
5 Dammköhler, Handarb.
Erbus, Torffabr. Eo
Fink, Handarb.
Frauendorf, Wittwe
Glöckner, Handarb.
Müller, Handarb.
Rudolph, Wittwe
Schmidt, Handarb.
Schneider, Maurer
Weiße, Drehorgelspieler
Worm, Schneider
6 Hädrich, Zimmerm.
Häußer, Drehorgelsp.
Schmelzer, Handarb.
Schwenkhammer, Wwe.
Serbe, Handarb.
Theuerkauf, Wittwe E
7 Belger, Wittwe
Holzhausen, Drechsler Eo
Mummelthei, Wittwe
Wachsmuth, Wittwe
Wille, Wittwe
8 Andrä, Steinhauer
Anton Schneider
Bierende, Wittwe
Fritsch, Handarb.
Hädrich, Wittwe E
Schulze, Korbmacher
Schulze, Fabrikarb.
Schwenke, Schuhm.
9 Haack, Ziegeldecker
Kersten, Handarb.
Meißner, Handarb.
Niewerth, Schuhm.
Patzsch, Wittwe E
Salzer, Sandfuhrm.
Schaffernicht, Handarb.
Schlegel, Fuhrm.
Werther, Zimmerm.
Wilde, Handarb.
10a Forberg, Maschinenb.
Jaukus, genannt Gütig, Handarb.
Oehring, Wittwe
Salzer, Handarb.
Schöne, H., Handarb.
Schöne, Chr., Handarb.
Schulze, Wittwe E
10b Böhme, Former
Gäbler, Versicherungsbeamter
Hupe, Gärtner
Leonhardt, pens. Steiger
Nerge, Rentier E
Sanow, Steuerauff.
Wolff, Eisendreher
11 Plötz, Zimmerm.
Thusius, Privatm.
Wagner, Gärtner E
12 Glauch. Schützenhaus
Arndt, Kastellan
13 Knöchel, Maurer E
Müller, Eisenbahnarb.
Thomas, Zimmerm.
Tretropp, Handarb.
14 Bennemann, Fabrikarbeiter E
Ellrich, Handarb.
Ellrich, Wittwe
Haring, Eisengießer
Lutze, Cigarrenmacher
15 Albrecht, Maurer
Häuser, Drehorgelsp.
Hirschelmann, Wittwe
Jentzsch, Schuhm.
Söffner, Ziegeldecker
Theuerkauf, Wittwe Eo
16 Bau, Handarb.
Feldmann, Handarb.
Friedrich, Dienstm.
Große, Handarb.
Janicke, Wittwe
Jänicke, Arbeiter
Just, Handarbeiter
Klingner, Handarb.
Linde, Handarb.
Müller, Schneider
Ohme, Wittwe
Schmidt, Handarb.
Schneider, Kartenm.
Schumann, Handarb.
Sondershausen, Fleischer
Stockhausen, Former
Thiele, Schlosser
Thurm, Roßschlächter Eo
Walther, Eisendreher
Winkler, Handarb.
17 Dietrich, Wittwe
Naue, Handarb.
Schumann, L., Handarb.
Schumann, Chr., Handarbeiter E
18 Blieske, Bahnbeamt.
Junghans, Wittwe
Reichenstein, Handarb.
Schräpler, Wittwe E
Teichmann, Wittwe
Voigtmann, Wittwe
19 Ahrenswald, Wittwe
Böttcher, Musikus E
Gebhardt, Handarb.
Grabaum, Handarb.
Heinrich, Handarb.
Kummer, Wittwe
Leuckfeld, Wittwe
Pentzke, Handarb.
Pitschke, unverehel.
Schaffernicht, Wittwe
Scheibner, Wittwe
20 Fischer, Handarb.
Hambusch, Cigarrenm.
Hein, Handarb.
Herrmann, Handarb.
Heinemann, Wittwe
Mason, Handarb.
Nicolai, Maurer
Schimpf, Tischler
Schwarz, Weichensteller
Schwenke, Handarb.
Stiefel, Handarb.
Ufer, Torffabrikant E
Wächtler, Schuhm.
20 an Oberglaucha.

Schulberg.

1 an der Schulgasse.
1 Gabelmann, Hebamme
Günther, Dr. College E
Hartenfeld, Fabrikant
Heinrich, Tischler
2 Faldix jun., Brauherr
Guischard, Wittwe
Hädicke, Hausbes. E
Hädicke, Schneider
Hädicke, Mechanikus
Hädicke, Telegraphist
Leißring, Geh. Rechn.-Rath a. D.
Mühlmann, Wittwe
Weber, Geschwister
3 Grabenhorst, Kaufm.
Lippert, Wittwe
Mäler, Wittwe
Mennicke, verehel.
Müller, Oekonom Eo
Rauhe, Wittwe
Stengel, Architekt
4 Böttcher, Schreiber
Koll, separ.
Löwe, Buchdrucker
Sommer, Wittwe E
5 Gunkel, verehel.
Heinicke, Zimmerm.
Krause, Galanteriearb.
Krause, Mag.-Canzlist
Schaller, Eisendreher
Sommer, Wittwe Eo
6 Boltze, Control.
Jüling, Oeconom
Kobert, Seifenfabr. Eo
Müller, Eisendreher
Schmelzer, Wittwe
6 u. 7 an d. Spiegelgasse.
7 Kunzemann, Bürstenfabr. E
Reiwand, Tischler
Schiller, separ.
Schulze, Schuhm.
Trebes, Friseuse
Zimmermann, Wittwe
8 Borchert, Wittwe
Brauer, Wittwe
Harweck, Packträger
Ibe, Restaurat.
Jungblut, Tischler E
Neumärker, Salzsieder
Oberländer, Wittwe
Olbricht, Droschkenk.
Schikalla, Schuhm.
Wolfram, Schuhm.
9 Universitätsgebäude
Schultz, Kastellan
10 an der Promenade.
10 Der Universität geh.
Kohlschütter, Dr. med.
Peters, Comtorist
11 Koch, Getreidehdlr. E
12 Elste, Auct.-Comm. E
13 v. Haussen, Lackirer E
14 Wegner, Privatgel. E
15 Liesch, Kupferschm. E
16 Hirschelmann, Musik. E
Schöllner, Lehrerin
17/18 Petersen, Buchhdl. E
19 Bageritz, Restaurat.
Bölke, Schaffner
Pupke, Wittwe
Schmidt, Maschinist E
20 Blumtritt, Vict.-Hdlr.
Venediger, Kaufm. E
20 an der Schulg.

Schulgasse.

1 am Schulberge 20.
1 Becker, Handarb.
Beyer, Schlosser
Müller, Maurer
Röttger, Agent E
2a Ackermann, Zimmerm.
Frauendorf, Tapezierer E
2b Grotius, Hauptkassen-Rendant Eo
Grotius, Rentiere
Jurick, Stadtpostbote
Krause, Holzhdlr.
Krause, Wittwe
Reinsdorf, Lehrer
Wieschke, Schneider
Wolff, Postsecretär
3a Grandam, Wittwe
Paltzow's Erben Eo
Sachße, Wittwe

Universitäts- und Landesbibliothek Sachsen-Anhalt
urn:nbn:de:gbv:3:3-62666/fragment/page=0227

3b Junge, Wittwe
Mann, Wittwe E
3c Graeger, Buchhdlr. Eo
3c u. 4 a. d. Promenade.
4 Büchner, Schlosser E
Edler, Maurer
Günther, Wittwe
Hoppensack, Schneider
5 Mühlmann, Wittwe Eo
6 Becker, Schuhm. E
Delius, Gen.-Secret.
Kahlenberg, Calculator
Schaaf, Seiler
Schulze, Schuhm.
7 Janeck, Buchbinder E
8 Rabes, Fleischer E
8 an d. gr. Ulrichsstr.

Schwemme (An der).

1 Heckert, Wittwe
Lehmann, Restaur.
Müller, Brauereibes. E
Müller, Wittwe
2 Riecke & Peitel, Kaufl. Eo
3 Hoffmann, Ziegeleibes. E
Hoffmann, Wittwe
Prinz, Ziegelmstr.
Stich, Wittwe

Sophienstraße.

Am Brunnenplatze 6.
1a Zander, Ziegeldecker E
1b Gottschalg, Postcom. E
Köcke, Handarb.
Meyer, Wittwe
Sockel, Kaufm.
2 Bräuning, Gymn.-Lehr.
Bräuning, Wittwe
Hummel, Lehrer E
Nitzschke, Wittwe
Peppmüller, Gymnasial-Lehrer
3 Gutsche, Rechn.-Rath E
Löw, Rechnungsrath
Rößler, Wittwe
4 Becker, Rentier
Schütte, Calculator E
5 Boer, Kaufm.
John, Musikdir. E
Wollmann, Kanzleirath
Wollmann, Musiklhrin.
6 Engelhardt, Bahnbeamt.
Engelhardt, Wächter
Lutsche, Buchbinder E
Thiemann, Wittwe
7 Aehle, Handarb.
Friedel, Kaufm.
Hofmeister, Dr. med.
Jänicke, Walzer
ange, Handarb.
Reichardt, Steuerauff. E
Schiffmann, Rendant a. D.
8 Eisfeld, Locomotivf.
Hartmann, Bäcker E
Kuntze, Rentier
Pochhammer, Geh. Ob.-Finanzräthin
Weber, Bäcker
Zeugner, Briefträger
9 Bieler, Rentier Eo
Hellwig, Schuhm.
Kohl, Assistent
Kosack, Tischler
Semple, Lehrerin
Stange, Lehrerin
Süvern, Wittwe
9a Bieler, Rentier E
Dittenberger, Professor
Frauendorf, Stellm.
10 Landwirthschaftl. Inst.
Berthold, Assistent
Holdefleiß, Assistent
Leipe, Stallwärter
Meye, Diener
v. der Ohe, Thierarzt
Oldag, Diener
Pagel, Assistent
Vetter, Stallwärter
11 Städtisches Gymnas.
Kupfer, Hausmann
Nasemann, Professor
12 v. Bassewitz, Landrath a. D. E
v. d. Schulenburg, Fanny, Comtess.
v. d. Schulenburg, Hermine, Comtess.
Wirth, Hausmann
13 Berger, Fabrikant E
Berger, Schneider
Knüpfer, Musiklehrer

Sperlingsberg.

An der Zapfenstr.
1 Becker, Handarb.
Bitzmann, Bahnarb.
Ecke, Korbm.
Heinrich, Handarb.
Nolte, Schuhm.
Teichgräber, Handelsmann E

Spiegelgasse.

1 an d. gr. Ulrichsstrasse 47.
1 zu gr. Ulrichsstr. 47
Glatz, Coiffeur Eo
2 zu gr. Ulrichsstr. 46
Querner, Kaufm. Eo
3 zu gr. Ulrichsstr. 45
Berge, Schneider
Halbrecht, Postschaffner
Zander, Wagenfabrkt. Eo
4 Bachmann, Rentiere Eo
Gramm, Schneider
Höpfner, Wittwe
5 Ritter, Kaufm. Eo
6 zu gr. Ulrichsstr. 41
Kobert, Seifenfabr. Eo
7 zu gr. Ulrichsstr. 39
7 u. 8 am Kaulenberg.
8 Becker, Handarb.
Beuche, Schmied
Bieling, Schlosser
Blume, Drechsler
Geißler, Fleischer
Kloppe, Dienstmann
Kutscher, Tischler E
Kutscher, Wittwe
Lehmann, Wittwe
Löbert, Handarb.
Reuscher, Maurer
Schaaf, Tischler
Statsmann, Schriftf.
Tannrath, Wittwe
Walter, Handarb.
Zöllner, Zeugschmied
9 Poppe, Waschfrau
Pröve, Stellmacher E
Redlich, Kr.-Gen.-Secr. a. D.
Schwibbe, Instrumentenmacher
10 Karras, Schuhm. E
Voigt, Restaur.
11 Kastner, Schuhm.
Krause, Maurer
Moritz, Markthelfer
Schwarz, Schlosser E
12 Schmidt, Wittwe E
13 Riecke, Kaufm. E
Wolls, Wittwe
13 an der gr. Ulrichsstr.

Spitze.

1 an der Kellnergasse 6.
1 Bauch, Wittwe E
Bauch, Schlosser
Lichner, Kutscher
Löffler, Maurer
2 Ansinn, Schneider
Brüggemann, Gensdarm
Herrmann, Handarb.
Keitel, Schuhm.
Kopp, Zimmerm.
Neubert, Seiler
Schreck, Böttcher
Stolle, Dienstm.
Wehrmann, Strafanst.-Aufseher a. D.
Zepf, Handarb.
Zwanziger, Getrdehdlr. E
3 Berger, Schlosser
Birke, Stellm.
Erbert, Handarb.
Grundmann, Rentiere E
Leiter, Kaufm.
Victor, Schmied
Wagner, Maurer
Zwarg, Former
4 Gottschalk, geschied.
Grundmann, Rent. Eo
Moritz, Siedemstr.
5 Becker, Maler
Berger, Wittwe
Grundmann, Rent. Eo
Lutze, Fr., Hallore
Lutze, E., Hallore
Olm, Steinhauer
6 Bandermann, Handarb.
Grapentin, Handarb.
Hammer, separ. E
Lochner, Dienstm.
Mock, Handarb.
Richter, Handarb.
7a Eckert, Zimmerm.
Engers, Schmied
Föllmer, Bremser
Friedrich, Schlosser
Sichting, Brauer
Spath, Kutscher
Welsch, Polizeiserg. E
Wetterling, Briefträger
Ziegler, Hausknecht
7b Daum, Brauer
Dippolt, Gerichtsbote
Döbert, Briefträger
Fehse, Mechanikus
Große, Maurer
Höfer, Hausbes. E
Kölling, Briefträger
Krüger, Schneider
Lüders, Steuerauff.
Moritz, Hallore
Rühlemann, Wittwe
Schulz, Schneider
Tänzer, Steinhauer
8 Fuß, Oeconom Eo
Tischer, Fuhrmann
9 Brandt, Maurer
Bauch, Wittwe
Busch, Müller
Damski, Handarb.
Koch, Wittwe
Leckscheidt, Mühlenzeugarbeiter
Marx, Buchhalter
Meißner, Weißgerber
Pohle, Steinhauer
Schondorf, Milchhdlr. E
10 Bartels, Wittwe
Damm, Maler
Finger, Bodenverwalter
Hammer, Wittwe
Hauschild, Wittwe
Schumann, Handarb.
Walther, Wittwe E
11 Adam, Steuerauff.
Hänsch, Drechsler E
Hartwig, Wittwe
Plötz, Schneider
Schulze, Schuhm.
Venediger, Weichensteller
Weise, Steinhauer
Winter, Steinhauer
12 Herrmann, Lohnkellner
Kiesewetter, Zimmerm.
Keitel, Rentier Eo
Ronne, Schuhm.
Wilke, Wagenrevisor
13 Gärtner, Weißgerber E
14 Becker, Handarb.
Peßler, Handarb.

Universitäts- und Landesbibliothek Sachsen-Anhalt
urn:nbn:de:gbv:3:3-62666/fragment/page=0228

Fischer, Handarb.
Hilpert, Maurer
Kloppe, Handarb.
Kutscher, Drehorgelsp.
Linne, Handarb.
Rudloff, Handarb.
Schlegel, Handarb.
Serbe, Wittwe
Spanneberg, Wittwe E
Walther, Wittwe
Wetzestein, Handarb.
15 Gräfe, Buchhdlr.
Trillhaase, Wittwe E
16 Teichert, Weißgerber E
17 Grauert, Wittwe
Lützner, Proclamator
Riemer, Schuhm.
Schröder, Zimmerm.
Seebach, Maschinenmst.
Strietzel, Tischler
Wille, Bauunternehmer E
18 Annaberg, Kürschner
Göbel, Handarb.
Löwenberg, Fabrikarb.
Sondershausen, Flschr. E
19 Brauer, Fleischer E
Gebhardt, Handarb.
Heinicke, Büreaubeamt.
Hennig, Zimmerm.
Lehmann, Handarb.
May, Wittwe
Rudat, Schneider
Stierwald, Kutscher
Wünsche, Bremser
20 Dille, Bremser
Ehring, Tischler
Eschner, Müller
Hellbach, Bremser
Heymann, Barbier
Koch, Privatmann
Landgraf, Steuerdiätar
Schulze, Lohndiener
Wurmstich, Böttcher E
20 u. 21 an d. Kuttelbrücke.
21 Alband, Bremser
Beck, Fabrikarb.
Heinze, Maler
Podschadly, Schmied
Funk, Actuar a. D. E
22 Beyer, Buchdruckereibesitzer
Brunhöber, Ob.-Bergamts-Canzlist
Frenkel, Gerber E
Rau, Schneider
Schöbe, Wittwe
23 Ehricht, Wittwe
Fischer, Handarb.
Graul, Handarb.
Hecht, Schuhm.
Lehmann, Wittwe
Selle, Handarb
Trabert, Silberarb.
Wolff, Korbmacher E
24 Saalfeld, Schuhm. E
25 Arnold, Kürschner
Gebhardt, Fuhrherr E
Große, Kaufm.
Hilpert, Maurer
Jacobs, Tischler
Lauenstein, Polizeiserg.
Römer, Wittwe
Schlie, Handarb.
Treptow, Handarb.
Vollmer, Former
26 Heinert, Bremser
Koch, Handarb.
Lampe, Tischler E
Rödler, Handarb.
27 Barth, Handarb.
Hagemann, Maurer
Hartig, Oebster E
Krüger, Handarb.
Meinhardt, Handarb.
28 Bacher, Rentier
Brandt, Lederfärber
Cammerath, Lohgerb. Eo
Frosch, Lohgerber
Heinze, Wittwe
Löscher, Wittwe
Otto, Böttcher
Schütze, Schlosser
Wepner, Büreaugehülfe
29 Döring, Wittwe E
Döring, Reifshdlr.
Gerhardt, Schuhm.
Hilpert, Maurer
Igel, Handarb.
Packbusch, Handarb.
Pommnitz, Gerichtsbote
Schmalz, Seiler
Schröder, Wittwe
Schulze, Wittwe
30 Fehling, Maler
Georgi, Handarb.
Grundmann s., Fleischer
Grundmann j., Fleischer
Kümmel, Stellm.
Schröder, s., Maurer E
Schröder, j., Maurer E
Stahl, Bahnarb.
Stolberg, Veteran
Thielicke, Wittwe
Zwarg, Tischler
31 Brüggemann, sen., Schuhm. E
Brüggemann, j., Schuhm.
Fischer, Handarb.
Kitzel, Handarb.
Thürmer, Handarb.
32 Born, Restaurat. E
Reyher, Kr.-Ger.-Secr.
Victor, Former
33 Berger, Böttcher
Eilenberg, Maler
Hammer, Hallore
Hoffmann, Fuhrherr E
Krause, Packträger
Lange, Maurer
Martini, Bürstenmacher
Retzner, Postschaffner
Schmidt, Schriftsetzer
Schurig, Postschaffn. a. D.
Simon, Schuhm.
Voigt, Schuhm.
Zabel, Steinhauer
34 Hoffmann, Handarb.
Nauert, Maler
Reuter, Handarb. E
Sachse, Wittwe
Stock, Wittwe
Wolter, Schuhm.
34 an der Gerbergasse.

Steg (Am).

1 an der Mittelwache 8.
1 Carl, Kassen-Assistent
Ehricht, Salzsieder
Hartmann, Steindrucker
Heinicke, Wittwe
Herker, Schuhm. E
Hoffmann, Restaurat.
Kilian, unverehel.
Kleinschmidt, Wittwe
Pape, Wittwe
Schöneburg, Zimmerm.
Staub, Steinhauer
Stude, Obertelegraphist
2 Bauch, Handarb.
Blieske, Schreiber
Quente, Drechsler E
3 Arnold, Waschfrau
Becker, Schmied E
Grabow, Korbmacher
Graul, Handarb.
Große, Handarb.
Hamann, Handarb.
Hegenscheid, Drahtzieher
Helmke, Stellmacher
Schaaf, Wittwe
Schmohl, Handarb.
Sinner, Wittwe
Vetter, Brauer
Ziem, Wittwe
4 Ebel, Telegr.-Bote
Graeb, Fabrikant Eo
Müller, Wittwe
Teubner, Kürschner
Wegel, Wittwe
5 Graeb, Fabrikant Eo
Wacker, Schuhm.
6 Bock, Tischler
Knauth, Oberlehrer E
Taschenberg, Professor
7 Graeb, Fabrikant Eo
Kittelmann, Handarb.
Müller, Handarb.
Naumann, Tischler
Töppe, Fabrikarb.
Vester, Handarb.
Zander, Handschuhm.
8 Natho, Wittwe E
Wagenknecht, unverehel.
9 Löwe, Handarb.
Reinsch, unverehel.
Saalfeld, Wittwe E
Schüler, Bremser
Teller, Maurer
Wagner, Handarb.
10 Elitzsch, Bäcker E
Hädicke, Schriftsetzer
Leuscher, Zimmerm.
Simon, Bierverleger
11 Berghaus, Holzhändler Eo
Berghaus, Glaser
Fiedler, Zimmerm.
Gehre, Handarb.
Kreutzmann, Handarb.
Lützkendorf, Handarb.
Moisel, Schneider
Rösner, Buchhalter
Schubart v. Kleefeld, Majors-Wittwe
Schulze, Fabrikarb.
Zimmermann, Wittwe
11 u. 12 an d. Taubengasse.
12 Berghaus, Holzhändhändler Eo
Bühring, Wittwe
Gühne, Rentiere
Heise, Kr.-Ger.-Secretär
Höder, Zimmerpolier
Keil, Kaufm.
Köhler, Wittwe
Lehmann, Näherin
Listing, Wittwe
Mohr, Wittwe
Moritz, Drechsler
Rüdiger, Wittwe
Schultz-Völker, Wittwe
Wünsch, Handarb.
Zander, Fabrikarb.
13 Berghaus, Holzhändler Eo
14 Berghaus, Holzhändler E
Berghaus, Kaufm.
Böhme, Wittwe
Helm, unverehel.
Hülle, unverehel.
Sommer, Dr. phil.
15 Brandt, Wittwe E
Hammer, Handarb.
Jäntsch, Wittwe
Liche, Gelbgießer
Schack, Handarb.
Schüler, Hülfstelegraph.
16 Schulze, Wittwe E
17 Angermann, Buchb.
Berner, Schlosser
Göttmann, Schneider
Herzog, Wittwe
Hüniche, Kaufm. E
Klahre, Schriftsetzer
Müller, Restaurat.
Pirschky, Tischler
Reer, Tischler
Schuh, Polizeiserg.
Schumann, Wittwe
18 Lorenz, Böttcher
Lorenz, Wittwe E

Universitäts- und Landesbibliothek Sachsen-Anhalt
urn:nbn:de:gbv:3:3-62666/fragment/page=0229

Naundorf, Wittwe
Riemer, Hallore
19 Ackermann, Pastor Eo
Marth, pens. Eisenbahnbeamter
Uhle, Wittwe
20 Bandelmann, Fabrikarbeiter
Drebinger, Wittwe
Körting, Wittwe
Matta, geschieden
Pescht, Fabrikarb.
Pohle, Eisendreher
Saalmann, Zimmermann E
Scherner, Böttcher
21 Billhardt, Schneider
Brehling, unverehel.
Franke, Wittwe
Hechtfischer, Papparb.
Meerbach, Handarb.
Moritz, Salzsieder E
Obst, A., Handarb.
Obst, Ed., Handarb.
Pfennigsdorf, Korbmacher
Remm, Wittwe
Sauer, Wittwe
Schaaf, Handarb.
Schoch, Dienstm.
Trabitzsch, Schuhm.
Ulrich, Handarb.
Wiegleb, Handarb.
21 an d. Glauchaischen Kirche.

Steinbocksgasse.

An der Halle.

1 Böttcher, Stellmacher
Breitenborn, Schneider
Fiedler, Fabrikarb. E
Jordan, Wittwe
Rauchhaupt, Schmied
2 Hagemann, Schuhm.
Kluge, Schneider E
König, Maurer
Krafft, Wittwe
Oyn, Handarb.
Rockert, Wittwe
Schaaf, Handarb.
3 Eichapfel, Schneider
Enke, Wittwe E
Hotze, Nachtwächter
Metzner, Wittwe
Voigt, Schneider
4 Dreyhaupt, Wittwe E
Dreyhaupt, Wittwe
Gaudig, Schlosser
5 Biehle, Schneider
Derouveaux, Schlosser
Möbius, Bauunternehmer Eo
Ranneberg, Handarbeiter
Zieger, Wittwe

Steinstraße, große.

1 an der gr. Ulrichsstrasse 62.

1 Franke, Kürschner
Hänschel, Kaufm. E
Hilbrecht, Schlosser
Jahn, Putzgeschäft
2 Schubert, Kaufm. E
3 Schultze, Kürschner E
Schultze, Kürschner
4 Dau, Handschuhm. E
Dau, Wittwe
Huß, Postsecretär
5 Lehmert, Kaufm.
Stephany, Wittwe E
6 Hille, Kaufm.
Kantzleben, Wittwe
Lauprecht, Wittwe
Probst, Kaufm.
Schlüter, A., Kaufm. E
7 Pfautsch, Conditor E
Schütze, Kaufm.

Zw. 7 u. 8 Barfüsserstrasse.

8 Meinhardt, Invalide
Schlieckmann, Rechtsanwalt E
9 Birr, Fräulein
Eberhardt, Victualien-Händler
Fildebrandt, Fräulein
Lindner, Wagenfabrikant E
Menz, Stellmacher
Riemer, Justizrath
Rudolphi, Postrath a. D.
10 Barthel, Buchhdlr.
Dreßler, Kürschner
Flemming, Kaufm.
Günther, Schmied
Haaßengier, P., Kaufm.
Haaßengier, A., Rent. E
Levy, Kaufm.
Salym, Kaufm.
11 Köppe, Kaufm.
Krantz, Conditor E
Lutze, Rentiere
Sernau, Kreisger.-R.
Zickel, Pferdehdlr.
12 Achilles, Kaufm. E
Augustin, Holzbildh.
Häuser, Stadtpostbote
Hörhold, Porzellanmal.
Hohenhausen, Pastor em.
Hüllemann, Schneider
Kahle, Kaufm.
Keller, Böttcher
Krostewitz, Schuhfabr.
Rabsch, Sattler
Schröder, Geschwister, Modistinnen
Schulze, Handarb.
Westfeld, Handarbeiter
13 Kneisel, Zahnarzt
Landschaftlicher Credit-Verband der Provinz Sachsen E
Lippold, Kaufm.
Meyer, Maurer
Scheidelwitz, Rendant
Zw. 13 u. 14 Mittelstrasse.
14 Bürger, Buchbinder E
Bürger, Buchbinder
Dörfer, Rentier
Huthmann, Wittwe
Leibe, Handarb.
Siebeck, Dr., Oberlehrer
Siebeck, Lehrerin
Tischner, Wittwe
Wiedemann, Wittwe
Wiener, Coiffeur
15 Ehrenberg, Wittwe E
v. Korff, Rentiere
v. Radecke, Justizrath
v. Reiche, Wittwe
16 Benold, Kaufm.
Giesebrecht, Wittwe
Weiser, Restaur.
Wilke, Justizrath
Wilke, Dr. med. E
17 Altermann, Vergolder
Beige, Schuhm.
Ehrlich, Wittwe
Föhre, Wittwe
Gebhardt, Gelbgießer
Giebel, Professor
Goldmann, Handelsm.
Grothum, Musikus
Hartmann, Schuhm.
Meißner, Kutscher
Reymann, Schneider
Riebeck, Commerzienrath Eo
Schultze, Schuhfabr.
Wahlstab, Dr. med.
18 Ernst, Klempner E
Meßmer, Rentiere
Ohme, Restaurat.
Steinberg, Buchhändler
19 Bethcke, Banquier
Kohlmann, Hausmann
Lehmann, Banquier E
Zietzschmann, Procurist
Zw. 19 u. 20 Promenade.
20 Haase, Wittwe Eo
Noack, Gastwirth
21 Kögel, Rentier
Kögel, Fleischer E
Seidler, Kaufm.
22 Kayser, Seifenfabr. E
23 Beyer, Bäcker E
Faust, Schuhm.
Fleck, Handarb.
Hanisch, Handarb.
Herbst, Stellmacher
Hoffmann, Maurer
Hoffmann, Schuhm.
Kohlmann, Schneider
Riehl, Handarb.
Schönherr, Postschaffner
24 Beil, Gastw. E
Pöschl, Bettfedernhdlr.
25 Beil, Gastw. Eo
Volkmann, Handelsm.
Volkmann, Wittwe
26 Angermann, Kaufm. E
Heye, Wittwe
Mitsching, Weichensteller
Seitz, Techniker
27/28 Ehrhardt, Schneider
Falkenthal, Schneider
Forberg, Schlosser
Güstel, Kaufm. E
Heinrich, Dienstm.
Kluge, Sattler
Mahlo, Postpackmstr.
Mahlo, Schuhm.
Oehme, Getreidehdlr.
Pretsch, Tischler
Pretsch, Wittwe
Richter, Arbeiter
Schirm, Maurer
Schläger, Schmied
Schober, Schuhm.
Schramm, Mehlhdlr.
Schünemann, Kutscher
29 Grothum, Steinhauer
Pirl, Seiler E
Zeising, Wittwe
Zeising, Assistent
30 Pallas, Rendant
Rosch, Oeconom E
31 Krickmeier, Gastwirth
Lischke, Schneider
Lischke, Glaser
Schmidt, Droschkenbes.
Schuhmann, Holzhdlr.
Schuhmann, Wittwe E
32 Ackermann, Droschkenbesitzer
Bruder, Wittwe
Lohrengel, Postillon
Mohs, Wittwe E
Plato, Schmied
Probst, Handarb.
Rosch, Wittwe
Troitsch, Wittwe
32a Hause, Bauunternehmer Eo
Wunsch, Restaurat.
33 Demant, Schaffner
Hartung, Commis.
Hennig, Fabrikarb.
Köhler, Professor
Ludwig, Wittwe
Mannhardt, Stabshorn.
Statsmann, Secretär
Stitz, Hausbesitzer E
Trambowsky, Conditor
Wilke, Rentier
34 Arbeitshaus
Hänert, Inspector
34 u. 35 am Steinthor
35 Borrmann, Thorcontrolleur

Universitäts- und Landesbibliothek Sachsen-Anhalt
urn:nbn:de:gbv:3:3-62666/fragment/page=0230

36 Bachmann, Handarb.
Blümel, Schmied
Bönicke, Wittwe E
Bönicke, Handarb.
Fischer, Kupferschmied
Nilius, Handarb.
Stietz, Handarb.
Wiedemann, unverehel.
37 Holthener, Wittwe
Kirsten, Lehrer emer.
Kreßmann, Seiler Eo
May, Schlosser
38 Kreßmann, Seiler E
39 Vormann, Wittwe E
Cammerath, Handarb.
Isaack, Handarb.
Timm, Handarb.
40 Baath, Hauptmann
Bauer, Maurer
Loest, Zimmermstr. Eo
Mekus, Dr. med.
41 Driesemann, Stadtbaurath E
Meyer, Maurer
Niemeyer, Stadtr. a. D.
42 Niederl., Bertram Eo
42a Städt. Schule
Trabert, Wittwe
43 Fiedler, Böttcher E
44 Dankwarth, Wittwe
Ernst, Schuhm. E
Hackert, Wittwe
Meißner, Rohproductenhändler
Pabst, Wittwe
45 Thielicke, Tischler E
46 Buchmann, Wittwe
Fröhlich, Schmied
Gievitt, Handarb.
Gneist, Wittwe
Landmann, Stubenm.
Trebesius, Handelsm. E
47 Föhre, Bureaudiener
Isaack, Schneider
Trautmann, Fleischer E
Weckerle, Schuhm.
Zenner, Restaurat.
48 Cammerath, Böttcher
Grießmann, Dienstm.
Grießmann, Wittwe E
Korneck, Kupferschmied
Werner, Fleischer
Zw. 48 u. 49 Schimmelgasse.
49 Bode, Wittwe
Thür. Disconto-Bank, Schmidt & Co. Eo
Wagner, L., Oeconom
Wagner, Stadtältester
50 v. Czettritz, Maj. a. D.
Pannewitz, Wittwe E
51 Schulze, Wittwe Eo
Vollrath, Gastwirth
52 Giebeler, Bäcker E
Herrmann, Schneiderin
Köhnlein, Marmorlager
Lippmann, Agent
Weinhold, Klempner
53 Moritz, Kaufm.
Pflug, Rentiere
Städter, Maurer
Wolff, Wittwe E
Zw. 53 u. 54 Martinsberg.
54 Oberpostdirection
Braune, Oberpostdirect.
Kuban, Postschaffner
Ritter, Postdirector
Zinke, Postschaffner
Zw. 54 u. 55 Poststrasse.
55, 56 u. 57 Achtelstetter Hotelbesitzer E
Loose, Major
58 Kirsten, Kaufm. E
59 Clemens, Restaurat.
Danziger, Rentier
Kersten, Wittwe
Simon, Wittwe
Zickel, Pferdehdlr. E
Zw. 59 u. 60 kl. Steinstrasse.
60 Böttger, Wittwe
Leue, Lehrerin
Schelling, Rentier
Schultze, Bäcker E
Zeller, Wittwe
61 Fruhnert, Barbier E
Mentz, Stellmacher
62 zu Brüderstraße 8
Rathcke, Kaufm. Eo
63 Bethmann, Kaufm. E
Tausch & Behrens, Buchhändler
64 Böhme, Wittwe
Heilfron, Kaufm. E
Röhl, Conditor
65 Falk, Kofferträger
Kunsch, Fleischer E
Trosiener, Schuhm.
66 Albrecht, Dienstm.
Duvinage, Kaufm.
Duvinage, Geschw.
Löwenthal, Kaufm.
Nasse, Professor
Niemeyer, Buchhdlr.
Risel, Dr. med. E
Schmul, Kaufm.
Voigt, Wittwe
67 Gieseke, Kaufm. E
Graf, Kaufm.
68 Ebermann, Kaufm. E
69 Lenhard, Goldarb.
Sorge, Horndrechsler E
Zw. 69 u. 70 Neunhäuser.
70 Bendix, Kaufm.
Jäckel, Wittwe E
Ries, Kaufm.
71 Göbel, Seifensieder
Jäckel, Wittwe Eo
Linde, Hutmacher
Müller, Bäcker
72 Greger, Kaufm.
Herold, Kaufm. E
Mendershausen, Kaufm.
73 Cohn, Kaufm. E
Gundermann, Kaufm.
Koch, Uhrmacher
Rickelt, Schirmfabrikt.
Tost, Schneider
74 Papst, Apotheker Eo
Winter, Kaufm.
Ziemann, Postconduct.
74 am Kleinschmieden.

Steinstraße, kleine.

1 an der Rathhausg. 5
1 Beck, Wittwe
Schneider, Wittwe
Thieck, Polizeisecret.
Wiesert, Maler E
2 Kunzemann, Bürstenm.
Remmert, Hausbes. E
Suder, Wittwe
Tetzner, Wittwe
3 Fiedler, CommissionärE
Halbfaß, Polizeisergeant
4 Golle, Schriftst.
Hoffmann, Speisew. E
Müller, Modistin
Reimann, Arbeiter
Zeise, Seidenknopfm.
5 Breinig, Schneider
Hertel, Zimmerm.
Schultze, Bäcker Eo
Schultze, Wittwe
Wolff, Wittwe
5 u. 5a an d. gr. Steinstrasse.
5a Hallescher Bankverein von Kulisch, Kämpf & Comp. E
Böttcher, Kaufm.
Köhler, Kassenbote
Mayer, Sanitätsrath
Meier, Professor
Schaaf, Hausmann
6 Anschütz, Wittwe
Elste, Wagenfabrikt.
Haferland, Hausmann
Volkmann, Geh. Med.-Rath E
7 zum Kreisgericht
v. Hornemann, Kr.-Ger.-Director
8 Kreisgericht
Ackermann, Gefangenw.
Körner, Gefangenwärter
Rabe, Kastellan
Baaß, Gefängniß-Inspector
9 Ackermann, Kaufm.
Fiebiger, Justizrath Eo
Heinze, Wittwe
Kießler, Handarb.
Köhler, Bandagist
9 an der Rathhausgasse.

Steinthor (Vor dem).

1 Bechstedt, Handarb.
Faßbender, Schmied
Grauert, Wittwe
Hellwig, Wittwe
Jentsch, Musikus
Nitzert, Getreidehdlr.
Pommer, Wittwe
Rosche, Fuhrherr
Schmidt, Rentier Eo
Schulze, Schuhm.
Walther, Schlosser
Wege, Restaur.
2 Gebhardt, Rentier E
Schmelzer, unverehel.
Zscheyge, Wittwe
3 Fubel, Stadtrath a. D. E
Gödecke, Wittwe
v. Radecke, Wittwe
4 Müller, Wittwe E
5 Ehrhardt, Getrdehdlr. E
Ehrhardt, Maler
Herre, Bierverleger
Kothe, Locomotivf.
Kühme, Postsecr.
Schondorf, Maurer
Meyer, Locomotivführ.-Lehrling
6 Böhm, Tischler
Habekus, Möbeltransporteur
Haase, Wittwe
Hildebrandt, Lederzurichter
Matthes, Sattler E
Stange, Stationsassist.
Vorrath, Näherin
Wagner, Waschfrau
Weißwange, Wittwe
Werkmeister, Tischler
Wiebach, Schneider
7/8 Reitbahn von Lözius, Pferdehdlr. Eo
9 Lözius, Pferdehdlr. E
Stange, Wittwe
10 Berkner, Weichenst.
Drehsel, Bodenmstr.
Fischer, Schuhm.
Hackemesser, Restaur.
Küpp, Restaur. E
Linke, Kaufm.
Meißner, Schmied
Müller, Fabrikarb.
Ochse, Bodenmst.
Pohland, Stellm.
Rosowsky, Auszügler
Schmidt, Kutscher
Schnabel, Weichenstell.
Schuster, Wittwe
Stöbe, Eisenbahnw.
11 Hennicke, Näherin
Lippert, Fabrikant
Lippert, Wittwe Eo
Welsch, Pferdehdlr.
Welsch, Pferdehdlr.

Universitäts- und Landesbibliothek Sachsen-Anhalt
urn:nbn:de:gbv:3:3-62666/fragment/page=0231

12 Krüger, Handelsm.
Lippert, Wittwe E
13 Buggert, Restaur. E

Steinweg.

1 am Franckensplatz 5.
1 Fricke, Klempner E
Hilpert, Maurer
Michaelis, Vorsteher d. apostol. Gemeinde
Schumann, Handarb.
Zahn, Fleischer
2 Hellfeld, Wittwe E
Niemeyer, Particulier
Oemler, Wittwe
3 Dettenborn, Stärkefabrikant E
4 Bätcher, Postdir. a. D.
Bergner, Bremser
Elze, Rendant
Engel, Wittwe E
Sanno, Ob.-Post-Commissar a. D.
5 Anschütz, Kaufm. E
6 Anschütz, Kaufm. Eo
Bielig, Kutscher
Römer, Näherin
Täge, Geschw.
Voigt, Wittwe
Zabel, Handarb.
7 Eppner, Stärkefabr. E
8 Franke, Locomotivf.
Kain, Sattler
Nettig, Telegr.-Bote
Schacher, Briefträger
Sträble, Weißwaarenh. E
Thalheim, Locomotivf.
Zenner, Schriftf.
Zenner, Wittwe
9 Helbing, Schornsteinf. E
Krickemeyer, Droschkenkutscher
Reichenbach, Postschffn.
Trinks, Zimmerm.
Trinks, Droschkenk.
10 Rudolph, Gebr. E
11 Bertram, Wittwe
Gaul, Fräulein E
Isermann, Rentiere
Lange, Handarb.
Reichardt, Fabrikarb.
Schöttler, Fabrikarb.
12 Eydner, Wittwe
Gebhardt, Stellm.
Jahn, Wittwe
Kuhnt, Maurermstr. Eo
Kuhnt, Tischler
Lindner, Schneiderin
Marosky, Obertelegr.
Neugebauer, Schlosser
Weber, Steinhauer
13 Hecker, Bergmeister
Janke, Rentier E
v. Löwenklau, Kreisger.-Rath
Schiborr, Wittwe
14 Beiche, Wittwe
Hammer, Zimmerm. E
Heinicke, Wittwe
Koch, Schriftf.
Moritz, Maurer
Molke, Wittwe
Nicolai, Maler
Rübiger, Schriftf.
15 Gebhardt, Stellm.
Gebhardt, Kaufm. E
16/17 Heinrich, Stärkefabrikant E
18 Schönbrodt, Tischler E
19 Haring, Maurer
Kurz, Colporteur
Lehmann, Handarb.
Packbusch, Handarb.
Pötsch, Böttcher
Plötz, Zimmerm.
Seidel, Schuhm. E
Stoye, Kutscher
Wehle, Tischler
20/21 Nebert s., Stärkefabrikant Eo
Nebert j., Stärkefabr.
22 Kirchhoff, Wittwe
Rifel, Rentiere
Troitzsch, Rentiere E
23 Buhle, Schnitthdlr. Eo
Lachmund, Privatm.
Wiele, Packmeister
24 Karras, Buchdruckereibesitzer E
Lutze, Schneiderin
Schultze, Schriftf.
25 Schwartze, Prof. Dr. E
26 Berger, Arztgehülfe
Gräfe, Prof. Dr. Eo
Höfer, Krankenwärter
27a Görner, Thorcontr.
27a u. b. am Rannischen Thore.
27b Bieler, Wittwe
Horn, Steuersecr.
Kaak, Wittwe
Kronberg, Locomotivbeamter
Rosch, Gärtner E
28 Röder, Gärtner E
29 Anton, Geschw.
Gadau, Gärtner E
Gellhorn, Zimmerm.
Heim, Rentier
Knoth, Schneider
Näser, Schlosser
Sonntag, Bäcker
Wendenburg, Rentier
Wolff, Tischler
30 Grotjan, Dr. phil. E
31 Deparade, Rentier E
Rappsilber, Heilgehülfe
32 Erbert, Handarb.
Nebert sen., Stärkefabrikant E
33 Kuhnt, Maurermstr. E
v. Zamory, Pr.-Lieut.
34 Bertram, Tischler
Lindner, Wittwe
Selle, Wittwe
Wagner, Zimmerm. E
35 Engler, Locomotivf.
Felsch, Wittwe E
Felsch, Kaufm.
Steinborn, Schaffner
36 Fabrig, Wittwe
Hädicke, Schneider
Kegel, Kaufm.
Kunze, Schuhm.
Ludwig, Buchhalter
Rothhardt, Kaufm. E
Zw. 36 u. 37 Taubeng.
37 Schmidt, Stärkefabr. E
38 Behrens, Steueraufs.
Ehrhardt, Wittwe
Hammer, Handarb.
Schmidt, Stärkef. Eo
Schöbel, Zimmerm.
Winkler, unverehel.
39 Hund, Stärkefabr. E
40 Schiller, Wittwe
Seiler, unverehel.
Weber, Bäcker E
41 Bloßfeld, Schuhm.
Dietz, Schuhm.
Exner, Aufwärter E
Harre, Böttcher
Keller, Böttcher
Mittler, Schmied
Müller, separ.
Schäfer, Wittwe
Trautmann, Fleischer
Wilde, Zimmerm.
42 Erdmenger, Wittwe
Hartkopf, Hausknecht
Laas, Bahnarbeiter
Lane, Böttcher
Reinhardt, Wittwe
Richter, Wittwe
Scharfe, Wittwe
Schulze, Kupferschmied
Schulze, Schornsteinf.
Steingräber, Handarb.
Stutzer, Tischler
Tempel, Schuhm.
Vorpahl, Wittwe E
43 Dänziger, Bahnarb.
Haebicke, Tischler
Knorre, Schuhm.
Rümpler, Wittwe Eo
44 Burckhardt, Wittwe
Franke, Kutscher
Hildebrandt, Conditor
Kummer, Droschkenk.
Lange, Wittwe
Marpert, inv. Unteroff.
Rümpler, Wittwe
Rümpler, Wittwe E
45/46 Blume, Handarb.
Briese, Maurer
Braun, Obertelegr.
Eisengarten, Telgr.-Bote
Eisentraut, Kaufm. Eo
Fahlberg, Kaufm.
Grützbach, Glaser
Keller, Wittwe
Lichte, Zugführer
Schlegel, Telegraphist
Spieß, Wittwe
Stange, Drechsler
Wamsler, Lehrer emer.
Wendt, Tischler
47 Berbig, Wittwe
Blume, Handarbeiterin
Haener, Wittwe
Huhn, Handarb.
Schaufuß, Lehrer E
Schuchardt, Locomotivführerlehrling
Tamm, pens. Steuereinn.
48 Bemme, Kaufm. Eo
Janke, Ober-Wachtmstr. a. D.
Kirchhoff, pens. Obersteig.
Krebs, Bäcker
Kümmel, pens. Musikdir.
49 Koch, Tischler
Schmidt, Tischler E
49 am Franckensplatz.

Sterngasse.

Zw. gr. Berlin 18 u. gr. Märkerstr. 14.
vacat.

Taubengasse.

1 am Steinweg 36.
1 Bruder, Maschinenb.
Göttert, Schmied
Hoffmann, Obertelegr.
Mitlacher, Wittwe
Röbel, Mechanikus
Schorsch, Handarb. E
Wernicke, Actuar
2 Fleischer, Rentier E
Gebhardt, Handarb.
Große, Buchbinder
Helfensteller, Formstchr.
Hendreich, Steueraufs.
Köhler, Drechsler
Reuter, Handarb.
Röder, Rendant
Stölzner, Tapezierer
3 Bechmann, Hofmeister
Brünner, Restaur.
Diesing, Dienstm.
Döbel, Handarb.
Ebert, Handarb.
Gorgas, Steinhauer
Gothsche, Hausbes. E
Koch, Schlosser
Kuhl, Postschaffner
Krückemeyer, Drhorglsp
Lorenz, separ.
Martini, Kohlenhdlr.
Rau, Handelsm.
Reiche, Kesselschmied
Rocke, Bierverleger
Steitz, Milchhdlr.

Universitäts- und Landesbibliothek Sachsen-Anhalt
urn:nbn:de:gbv:3:3-62666/fragment/page=0232

Struppert, Lohnkellner
Thormann, Wittwe
4 Klär, Böttcher
Körner, Müller
Rein, Schlosser E
Sagrorski, Handarb.
Schaffernicht, Handarb.
Schöne, Schmied
Wagner, Handarb.
5 Märker, Pianofortef. E
6 Dietzemann, Schneider
Glück, Postsecr.
Langbein, Telegr.-Stat.-Vorsteher E
Weddy, Kaufm.
7 Berner, Zimmerm.
Pötsch, Böttcher
Stock, Wittwe E
Wollmann, Lehrerin
8 Gundlach, Wittwe
Gundlach, Lehrerin
Sänger, Schneider
Schmidt, Eisendreher
Stock, Wittwe Eo
9 Berner, Wittwe
Böhme, Schmied
Brunke, Postschaffner
Facius, Packmeister
Gelhaar, Bibelcolport.
Gericke, Handarb.
Gottschalk, Maurermst. E
Heine, Handarb.
Hüllmann, Handarb.
Kohlrausch, Assistent
Selle, Mäkler
Vollrath, Locomotivführerlehrling
10 Dewerzeni, unverehel.
Hupe, separ.
Preßler, Kaufm. Eo
Schöne, Zimmerm.
11/12 Gerth, Telegraphist
Klein, Handarb.
Küchler, Handarb.
Naumann, Former
Römer, Handarb.
Schumann, Zimmerm. E
Strödicke, Böttcher
12 u. 13 am Steg.
13 Gräb sen., Rentier
Gräb, C., jun., Fournierfabrikant E
Gräb, A., Fournierf. E
Zehne, Versich.-Beamter
Ziervogel, Bergw.-Dir.
14 Bauer, Schlosser
Capito, Schneidemüller
Ehrenberg, Handarb.
Fehse, Handarb.
Geist, Wittwe
Herz, Drechsler
Hoppe, Auct.-Comm. E
Kaufmann, Aufseher
Marx, Wittwe
Rauchfuß, Wittwe
Renner, Gelbgießer
Runzler, Handarb.
Stein, Handarb.
Stoye, Geschw.
Wünnemann, Schlosser
15 Berner, Wittwe
Berner, Locomotivf. a. D.
Jecht, Schmied
Klinger, Eisendreher
Leonhardt, Kofferträger
Maye, Vorarb.
Nagel, Markthelfer
Schaaf, Wittwe E
Schaaf, Zimmerm.
Schimpf, Handarb.
Schuchardt, Postschaffner
Späth, Former
Wagner, Locomotivf.
16 Albrecht, Wittwe
Apel, Hausknecht
Hoske, Dachdecker E
Knöchel, Zimmerm.
Krüger, Zimmerm.
Nicolai, Wittwe
Schröter, Tischler
17 Dietz, Wittwe
Evers, Wagenschieber
Frische, Cigarrenm.
Mente, Zimmerm.
Römer, Former
Römbild, Zimmerm. E
Schillinger, Glaser
17a Hupe, Secretär
Lohmann, Rentier E
Mehlmann, Kaufm.
Scholtze, Wittwe
17b Fritsche, Kaufm.
Lehmann, Realschullehr.
Lohmann, Rentier Eo
Paul, Kutscher
Wendenburg, Rentier
18 Lohmann, Rentier Eo
Rettig, Gärtner
Voigt, Schuhm.
18 am Steinweg.

Thalgasse.

1 am Graseweg.
1 Grunsfeld, Handelsm.
Krahl, Instrumentm.
Lange, Näherin
Paul, Kupferschmied
Pechar, Kupferschmied
Schwager, Schuhm.
Tornau, Büchsenm. E
Weidlich, Kirchendiener
2 Düben & Herrmann Eo
Krieger, Handschuhm.
Schwenkhammer, Maur.
2 u. 3 an d. gr. Klausstr.
3 Lehmann, Rentier
Mennigke, Schuhm.
Müller, Milchhdlr. E
Weickardt, Musikus
4 Cramme, Hebamme
Lohse, Schuhm. Eo
Lohse, Gürtler
5 Bandermann, Handarb.
Krause, Schneiderin
Lindner, Maurer
Weise, Handarb. E
6 Berger, Wittwe
Haberkorn, Kupferschm.
Jacob, Kürschner
Köhler, Mühlenbauer
Linge, Cigarrenm.
Maslowski, Tischler
Sperhake, Schuhm. E
Stange, Tischler
Volk, Näherin
6 am Graseweg.

Thorstraße.

1 am Rannischen Thore.
1 Baustelle
2 Bornschein, Handarb.
Schmidt, Wittwe
Wanke, Architect
3 Peucker, Rendant
Uhlemann, Buchhdlr.
4 Ebert, Siedemstr.
Thiele, Lehrer
5 Klose, Wittwe
v. Krafft, Ober-Steuer-Control. a. D.
6 Rudloff, Schuhm.
Tille, Kaufm.
7 Fischer, Professor
8 Zachariae, Pastor-Wwe.
9 Zesch, Wittwe
10 Köhler, Oberbergamts-Assistent
11 Baustelle
11a Knöchel, Maurer Eo
12 Schwetschke, Dr. Eo
Schwetschke, Rentier
Sioli, Gärtner

Töpferplan.

1 am Martinsberg.
1 Blumenthal, Kaufm.
Blumenthal, Kaufm.
Britting, Kaufm.
Camnitius, Maler E
Ecke, Eisenbahnbeamter
Hermsdorf, Rentier
Meyer, Lehrer
Mitsching, Kutscher
Pannach, Schuhm.
Schöllner, Postschaffner
Switalsky, Polizeiserg.
2 Döring, Fleischer E
Franke, Schlosser
Tuchscheerer, pens. Locomotivführer
Zenner, Commissionär
3 Brandt, Wittwe
Braune, separ.
Krieger, Wittwe
Riemer, Metalldreher
Wilhelm, Schneider E
3 u. 4 an d. Gottesackergasse.
4 Grasewurm, Restaur.
Großmann, Pferdehdlr. E
Hanson, Vers.-Beamt.
Salomon, Pferdehdlr. E
Schneider, Locomotivf.
5 Block, Schirrmstr.
Völkerling, Näherin
Wieprecht, Handarb. E
6 Meier, Former
Ude, Handelsm. E
Woche, Lackirer
7 Leiter, Victualienhdlr. E
Utech, Kartenmacher
8 Albrecht, Briefträger
Dietzmann, Schlosser E
9 Grunewald, Bahnarb.
Heike, Wittwe
Herrmann, Wittwe
Heyer, Briefstr. E
Mitsching, Markthelfer
Mitsching, Weichensteller
10 Arnold, Glaser
Bischoff, Lackirer
Dietrich, Kutscher
Oehlschläger, Schaffner
Pfaul, Zimmermstr.
Rath, Schaffner
Schill, Schmied
Wegner, Schlosser E
11 Bischoff, Tischler
Hartig, Schlosser
Kuhnt, Kutscher
Muschert, Schlosser
Wegner, Schlosser Eo

Trödel.

1 am Marktplatz zwischen 9 u. 10.
1 Wagner, Geschwister E
2 Hauck, Handarb. E
Kreuzmann, Bahnarb.
Lehrmann, Schneider
Mandel, Schneider
Rödel, Handarb.
3 Kyritz, Kaufm. E
4 Birkenfeld, Putzmacherin
Colberg, Kaufm.
Klose, Wittwe E
Meyer, Lehrer
5 Aßmann, Markthelfer
Riese, Handelsm.
Schaaf, Polizeiserg.
Steingraf, Schneider E
Wolff, Schnittwaarenhändler
6 Obstfelder, Wittwe E
7a Gebhardt, Schneider
Grundmann, Handarb.
Rühlemann, Zimmermann E
Seyfarth, Handarb.
Söffner, Handelsm.
7b Bernhardt, Restaur.
Dorenberg, Müller E
8 Höbel, Schneider Eo
Rohnstein, Bote

Universitäts- und Landesbibliothek Sachsen-Anhalt
urn:nbn:de:gbv:3:3-62666/fragment/page=0233

9 Bettermann, Wittwe
Wendler, Buchhalter E
10 Ernst, Messerschm. E
11 Elias, Schuhm.
Müller, Gefangenaufs.
Talgenberg, Fuhrherr E
11 u. 12 an der Halle.
12 Angermann, Handarb.
Denzau, F.u.G., Schndr.
Leopold, Schuhm. E
Quick, Wittwe
Röcke, Postschaffner
Werner, separ.
13 Bär, Bahnarb.
Dümmler, Schuhm. E
Föhre, Hausknecht
Graf, Stellmacher
Lüders, Schneider
14 Huhn, Executor
Kreutzmann, Handarb.
Leopold, Schuhm. Eo
Seidenschnur, Hausknecht
Sparre, Wittwe
Troll, Schuhm.
15 Eley, Schuhm.
Elitzsch, Zimmerm.
Fleischhauer, Schneider
Gondermannjun., Weber
Gondermann sen., Weber Eo
Kohlemann, Wittwe
Sandring, Wittwe
Seifert, Bürstenmacher
16 Bilfing, Wittwe
Borgmann, Lackirer
Elze, Schneider
Frosch, A., Hallore
Frosch, C., Hallore
Herbst, Bäcker E
Hoyer, Barbier
Lieber, Wittwe
Maye, Handarb.
Mennicke, Droschkenk.
Moritz, Hallore
Naucke, Salzsiedemeister
Schulze, Handarb.
Wanke, Drechsler
Weber, Stellmacher
17 Böttger, Wittwe E
Jenicke, Rentiere
18 Krug, Oeconom E
19 Deißner, Eisendreher
Ehrhardt, Böttcher
Gräbner, Wittwe
Kießling, Wittwe
Kopp, Zimmerm.
Kopp, Zimmerm. Eo
Scholle, Commissionär
20 Köcknitz, Wittwe E
König, Wittwe
Töpfer, Wittwe
21 zu Marktplatz 12
22 zu Marktplatz 11
22 am Marktplatz.

Ulrichskirche.
(Hinter der).

An d. kl. Märkerstr. 8.
1 Prediger-Haus
Sickel, Pastor
2 Prediger-Haus
Schmeißer, Diakonus

Ulrichsstraße, große.

1 am gr. Schlamm 11.
1/2 Hampke, Kaufm. E
Hüttner, separ.
3 Beyer, Handelsm.
Fischer, Näherin
Koch, Tischler
Niedermann, Coiffeur
Schmuckler, Kaufm.
Sievert, Kaufm.
Zeiz, Wittwe
Zeiz, Gebr., Kaufl. E
4 Franke, Zimmerm.
Linke, Kaufm.
Loest, Zimmermstr. Eo
Metzner, Dr. med.
Metzner, Wittwe
Salomon, Gebr.
Wipplinger, Schlosser
Wipplinger, Tanzlehrer
Zacher, Dr.
Zacher, Professor
5 Falkenberg, Postschaffn.
Kroner, Wittwe
Lüders, Schneider
Müller, Schneider
Richter, Leop., Kaufm. E
6 Franck, Kaufm.
Gebser, Wittwe
Schaaf, Schnittwhdlr.
Senff, Wollwaarenhändler E
7 Balljé, Uhrmacher E
Itzko, Geschwister
Köhler, Wittwe
Kröschel, Maurer
Nitzschke, Rentier
8 Bach, Wittwe
Beseler, Kaufm.
Butze, Goldarb.
Pfabe, Rentiere
Voigt, Kaufm.
Winter, Kaufm. Eo
9 Maseberg, Tapezierer E
Weber, Wittwe
Wendenburg, Schriftf.
10 Baumgart, Mechanik.
Fischer, Buchbinder
Kegel, Klempner E
Kitzing, Rentier
Mühlbach, Schuhm.
11 Bärenklau, Colporteur
Donner, Sattler
Eisemann, Modistin
Krost, Sattler
Mann, Kaufm. Eo
Schurig, Schlosser
Seebach, Wittwe
Stier, Wittwe
Wagner, Restaurateur
12 Ferber, Kaufm.
Glück, Bildhauer E
Hirsch, Wittwe
Thomas, Rentier
13 Predigerhaus d. reform. Gemeinde
Beyer, unverehel.
Ehrhardt, Wittwe
Focke, Domprediger
Hammer, Kirchhüter
Herrmann, Zahnarzt
Jacob, Fräulein
Wahl, Wittwe
14 Ebert, Corsetfabr.
Schlunk, Wittwe E
15 Stümpfel, Klempner E
16 Hofstetter, Buchhdlr.
Markendorf, Wittwe
Voigt, Kaufm. E
Zw. 16 u. 17 Dachritzgasse.
17 La Barre, Kaufm.
Fordemann & Co., Kaufl.
Knapp, Buchhdlr. E
Sommer, Kaufm.
18 Böttcher, Papierhdlr. E
Böttcher, Maurer
Metzner, Sattler
Straube, Rentiere
19 Heime, Kaufm. Eo
Manns, Schuhm.
Nietschmann, Buchdr.
Plötz'sche Buchdruckerei
Riedel, Schuhm.
Zw. 19 und 20 Bölbergasse.
20 Fritzsche, Kaufm. E
Heine, Schieferdecker
Kempte, Rechnungsrath
Keulmann, Mechanik.
Keuntje, Posamentier
Köppel, Wittwe
Leidenfrost, Postsecretär
Stippius, Apotheker
21 Bauer, Diätar
Berndes, Wittwe
Boltz, Wittwe
Bose, Handarb.
Drescher, Horndrechsler
Franke, Lohnkellner
Helling, Sattler E
Hilpert, Wittwe
Leiser, Färber
Rosenberg, Steindruckereibesitzer
Schulze, Steinhauer
Terl, Schaffner
Thiele, Schneider
Trautmann, Rentier
Wiese, Schnitthdlr.
22 Dietz, Wittwe E
Haase, Böttcher
Lachner, Fleischer
Rausch, unverehel.
Remm, Wittwe
Schade, Hausknecht
Zwickert, Handelsm.
23 Arlt, Steinsetzer
Günther, Kaufm.
Heine, Stättegelderh.
Modler, Inhaber des Dienstmann-Institut. E
Müller, Wittwe
Schmidt, unverehel.
Schulz, Wittwe
24 Ballin, Schuhm.
Germer, Schneider
Goldschmidt, Kaufm. E
Haack, Wittwe
Nölte, Schneider
Sachs, Kaufm. E
Zw. 24 u. 25 Jägerg.
25 Fischer, Fleischer E
Kohlmann, Lehrer
Lindenlaub, Lehrer
Stoye, Wittwe
Vogel, Schlosser
26 Böttig, Schneider
Damm, Maler
Hammer, Kupferschm. E
Heller, Musikus
Schärff, Klempner
Winkler, unverehel.
27 Fischer, Wittwe
Görtz, Kaufm.
Kaßler, Friseur
Nitzschke, unverehel.
Nitzschke, Rentier Eo
Winter, Bäcker
28 Aßmann, Delicatessenhändler
Benckert, Photograph E
Duncker, Oberbergrath
29 Brandt, Wagenfabr. E
Felgner, Rentier
Hintze, Kaufm.
Knoche, Diener
Weber, Handelsm.
30 Apel, Musikdir.
Beegen, Kaufm.
Kluge, Kohlenhdlr.
Näumann, Kaufm. E
Zw. 30 u. 31 kl. Ulrichsstrasse.
31 Cikron, Schuhm.
May, Metalldreher
Pönicke, Wittwe
Reuter, unverehel.
Schlegel, Barbier
Schulze, Kaufm. E
32 Haaßengier, Kaufm.
Hoch, Rentier
Hoffmann, Bäcker E
33 Königl. Universitäts-Reitbahn
André, v. Arleben-Magnus, Stallmstr.
33 u. 34 an d. Promenade.

Universitäts- und Landesbibliothek Sachsen-Anhalt
urn:nbn:de:gbv:3:3-62666/fragment/page=0234

34 Hartmann, Wittwe
Hartmann, Buchhalter
Mertens, Kaufm.
Mertens, Wittwe Eo
Risel, Pastor emer.
Schader, Wittwe
35 Bernhardy, Dr., Prof.
Blasius, Geh. Med.-Rath
Haym, Schulvorsteherin
Heckert, Glaser E
Hendrich, Vict.-Hdlr.
Springer, Zimmerm.
36 Stößel, Decon. E
37 Hannemann, Lehrerin
King, Wittwe
Reinicke, Fabrikant
Schmidt, Kaufm. E
Schönebeck, Schneider
Stolle, Tischler
38 Bauer, Kaufm. E
Möhring, Kaufm.
Zw. 38 u. 39 am Kaulenb.
39 Große, Wittwe
Grunenberg, Kaufm. E
40 Wagner, Kaufm. E
41 Hoffmann, Wittwe
Kobert, Rentier E
Kobert, Seifensabrikt.
42 Ritter, Kaufm. E
43 Bachmann, Rentiere E
Jäger, Bankbeamter
44 Jahn, Wittwe E
45 Rienäcker, L. und A., unverehel.
Rost, Handelsfrau
Zander sen., Hausbes. E
Zander jun., Wagensabr.
46 Querner, Kaufm. E
47 Barck, Kaufm.
Berbig, Tröbler
Besser, Handarb.
Glatz, Coiffeur E
Köcher, Rentier
Krampf, Wittwe
Meyerheim, Handelsm.
Pohl, Major's Wittwe
Rudolph, Buchbinder
Schulze, Schneider
Walter, Uhrmacher
Weiße, Handschuhfabrikant
Zw. 47 u. 48 Spiegelg.
48 Buchalla, Schuhm.
Kettner, Wittwe
Schulze, Schaffner
Börner, Kürschner E
49 Best, Secretär
Faldix, Brauereibes. E
Kuhne, Restaur.
Winter, Wittwe
Zw. 49 u. 50 Schulg.
50 Heinzmann, Täschner
Hübenthal, Wittwe
Hüniche, Musiklehrer
Keferstein, Wittwe
Kitschmann, Garnhdlrin
Pfannenberg, Wittwe
Schimpf, Bäcker E
Schmidt, Handschuhfabr.
Schmidt, Schaffner
51 Horenburg, Telegr.
Kolbe, Kaufm.
Krause, Buchbinder
Mittreiter, Comptoirist E
Rappack, Handarb.
Rümpler, Schuhm.
52 Aberhold, Privatm. E
Bennemann, Dienstm.
Brand, Glaser,
Brohmer, Rendant
Feistkorn, Vict.-Hdlr.
Hindemith, Schuhm.
Homann, Tapezierer
Kolbe, Handarb.
Löwenthal, Kaufm.
Petzerling, Agent
Pfeiffer, Zugführer
Pospichal, Strohhutfabr.
Sichler, Cigarrenfabr.
Sparenberg, Schneider
Uhlig, Kaufm.
Wagner, Tischler
Wagner, Schuhm.
Weyland, Sattler
Zuber, Kürschner
53 Büchner, Böttcher
Büchner, Hebamme
Meißner, Restaur. Eo
Seise, Restaur.
54 Bethge, Bäcker
Gebes, Wittwe
Mochau, Posamentier E
Nolte, Schuhm.
Pabst, Schuhm.
55 Böttger, unverehel.
Conradi, Wittwe
Gennert, Wittwe
Hieronymus, Wittwe
Müller, Locomotivf.
Sachs, Kaufm.
Sachs, Rentier
Schede, Wittwe Eo
Schwarz, Zimmerm.
Stephan, Wittwe
56 Behrens, Buchhdlr.
Beyer, Wittwe E
Enke, Conditor
Hartung, Goldarb.
Thieme, Organist
57 Blau, Conditor E
Blau, Rentier
Herbst, Uhrmacher
58 Engert, Weißnäherin
Ertel, Klempner E
Hesse, Schuhm.
Jahn, Agent
Koch, Maurer
Pauly, Fabrikant
Robbert, Schneider
Schmuckler, Kaufm.
59 Friedrich, Wittwe
Heckert's Erben Eo
Holtorff, Kaufm.
Lerche, Schlosser
Sievert, Kaufm.
Tauer, Eisendreher
Zogbaum, Wittwe
60 Heckert, Eisenwaarenhändler E
Heckert, Kaufm.
61 Bergner, Wäscherin
Martin, Schneider
Marcus, Schneider
Mendershausen, Kaufm.
Salomon, Kaufm.
Schliack's Erben Eo
Schmidt, Locomotivf.
Schmidt, Aufwärterin
Schwer, Obertelegraphist
Sonntag, Wittwe
Taatz, Sattler
Weddy-Pönicke, Kaufm.
62 zu gr. Steinstr. 1
Hänschel, Kaufm. Eo 62 an der grossen Steinstrasse.

Ulrichsstraße, kleine.

1 an d. kl. Klausstr. 13.
1a Hedler, Garnhdlr.
Koppe, Sattler
Wagner, Garnhdlr. E
1b Boltze, Delicateßhdlr.
Helbig, Kaufm.
Krumpe, Wittwe
Müller, Kaufm. Eo
Petzold, Gürtler
Thiele, Schneider
Zw. 1 u. 2 Kanzleig.
2 Schirmer, Bäcker E
Schirmer, Bäcker
3 Meyer, Handarb.
Stolze, Schmied E
4 Abramowitz, Handelsm.
Barth, Wittwe
Brink, Handelsfrau
Grürmann, Wittwe
Gleisenring, Bäcker
Götze, Strumpfw.
Halbe, Schuhm.
Hennig, Tuchmacher
Hennemeyer, Drechsler
Hoyer, Wittwe
Hundrackt, Schuhm.
Kamprath, Schneider
Lausch, Wittwe
Meidenbauer, Wittwe
Möbius, Handarb.
Mörtz, G., Maurer
Mörtz, K., Maurer
Panse, Drehorgelsp.
Pötsch, Wittwe
Reichardt, Heizer
Schade, F., Fuhrm.
Schanze, Mäkler
Schindler, Wittwe
Schmidt, Rentier Eo
Schräber, Wittwe
Schubert, Wittwe
Stange, Restaurat.
Stolze, Wittwe
Thiele, Glaser
Zwarg, Ziegeldecker
5 Baumgartel, chir. Instrumentenmacher E
Baumgartel, Wittwe
Karbaum, Lehrer
6 Eckardt, Restaurat.
Engling, Maurer
Heinrich, Wittwe
Häusler, Hausbes. E
Klostermann, Fuhrm.
Knoche, Schneider
Markgraf, Tischler
Martin, Barbier
7 Bäumler, Maler
Bernhardt, Fabrikarb.
Engelhardt, Schlosser
Finsch, Gymnasiallehrer
Jost, Wittwe
Littmann, Wittwe
Menzel, Musikdir.
Moritz, Handarb.
Müller, Kaufm. E
Naumann, Lackirer
Noack, Schmied
Schaaf, Kutscher
Stock, Wittwe
Thieme, Wittwe
Wandkowsky, Schmied
Willet, Kaufm.
Willet, Vorsteherin,
Zander, unverehel.
Zwarg, Wagenschieber
8 Beyer, Handarb.
Bieler, Handarb.
Eckelmann, unverehel.
Grunewald, Wittwe
Hennig, Fabrikarb.
Herrmann, Maurer
Klostermann, Tischler
Ponath, Färber E
Truppe, Böttcher
Uhlig, Veteran
Zander, Glaser
9 Meyer, Kaufm.
Meyer, Wittwe Eo
Nicolai, Kaufm.
Zw. 9 u. 10 Mühlberg.
10 Bouillier, Dreher
Frenzel, Schneider
Groh, Wittwe
Haring, Restaurat.
Hartig, Schneider
Klostermann, Fuhrm.
Söllinger, K., Steinhauer
Sommerweiß, Dienstm.
Urban, Privatm. E
11 Bäumler, Maler
Henning, Schuhm.
Schmidt, Mechanik. E
Teller, Salzsieder
12 Burgmann, Fleischer E
Neithold, Rentiere

Schulze, Dienstm.
Schumann, Handarb.
13 Bölicke, Buchdrucker
Friedrich, Steinhauer
Frommann, Handarb.
Grießmann, Handarb.
Haase, Wittwe
Hahndorf, Handelsm. E
Hoffmann, Kutscher
Hoffmann, Wittwe
Kreideweiß, Dienstm.
Männicke, Schuhm.
Männicke, Markthelfer
Reichenbach, Zimmerm.
Rose, Feuermann
Scheele, Wittwe
Zw. 13 u. 14 kl. Schlossg.
14 Zimmermann, Fleischer E
15 Dannhauer, Bezirksfeldwebel
Karsch, Schneider
Koch, Kofferträger E
Köhler, Wittwe
Neuhäuser, Wittwe
16 Bertram, Gh.-RäthinE
Bertram, Kr.-Ger.-Rth.
Zw. 16 u. 17 Berggasse.
17 Dryander, verw. Justizräthin E
Dryander, Consistorialr.
v. Schrötter, verw. App.-Ger.-R.
Zinke, Maurer
18 Lauber, Schneider Eo
Stahlmann, Restaurat.
19 an d. gr. Ulrichsstr.
19 zu gr. Ulrichsstr. 30
Brandt, Wagenbauer Eo
Brodkorb, separ.
Lehmann, Wittwe
Meyer, Rentiere
Strauß, Schmied
20 zu gr. Ulrichsstr. 27
Dryander, Professor
Jeworowski, Wittwe
Nitzschke, Rentier E
21 zu gr. Ulrichsstr. 26
Hammer, Kupferschm. Eo
22 Aßmann, Zimmerm.
Berth, Rentier
Jost, Weinküfer
Kreßmann, Schuhm. E
Lieberoth, Diätar
Stölzner, Dienstm.
Zw. 22 u. 23 Jägergasse.
23 Busch, Tischler
Kretschmann, Wittwe E
Riedewald, Lehrer
Seyring, unverehel.
24 Eckardt, Schneider
Friedrich, Maurer
Kuberka, Mechanikus E
Moosdorf, Bierverleger
Röhrig, Handarb.
Schwarz, Schuhm.
Taschow, Kattundrucker
25 Herrmann, Barbier E
Hupe, Wittwe
26 Colberg, Kaufm.
Gottschalck, Schneider
Henning, Kr.-Ger.-Bote
Hoffmann, Instrumentenmacher
Klinge, Tischler
Pröller, Wittwe
Weise, Torfhdlr. E
Zw. 26 u. 27 Bölbergasse.
27 Korn, Kaufm.
Mörtzschke, unverehel.
Schoch, Oeconom E
Tischmeyer, Kämmerer
28 Fritsch, Schlosser E
Koch, Wittwe
Kreßmann, Buchbinder
Kreßmann, Wittwe
Zabel, Drechsler
29 Dewitz, Mechanikus
Ebert, Handarb.
Halle, Wittwe
Hartmann, Wirthschaft.
Heidemann, Gelbgießer
Huske, Schuhm.
Klaus, Lohnkutscher
Köllner, Handarb.
Krüger, Schneider
Liebecke, Handarb.
Oemisch, Rentier E
Oritz, Getreidehdlr.
Stöbe, Schuhm.
Ulrich, Agent
30 Runkewitz, Glaser E
Schöppe, Schneider
31 Emphinger, Getrhdlr.
Schöppe, Schneider
Schulze, Seiler E
Zw. 31 u. 32 Dachritzg.
32 Bauer, Wittwe
Kosch, Schneider
Oehmicke, Fleischer E
33 Fuchs, Schuhm.
Hilpert, Wittwe
Kyritz, Schlosser E
Rudolph, Wäscherin
Schmidt, Schuhm.
Weiße, Bürstenmacher
Wittenbecher, Handarb.
34 Fritsch, Particulier
Hauptmann, Möbelf. Eo
Hennig, Schneider
Kirchgeorg, Gastwirth
Köhler, Weichensteller
Märker, Droschkenbes.
Seeliger, Wittwe
Stutzbach, Schmied
Tschöpe, Maurer
Zwarg, Schuhm.
35 Fischer, Kaufm.
Geßner, Schneider
Görnemann, Buchbind.
Hoffmann, Restaur. E
Hundrackt, Schuhm.
Martin, Schriftsetzer
Queitsch, Putzmacherin
Roth, Mundkoch

Unterberg.

An der Promenade 16a.
1 Jungmann, Geschw.
Kuske, Wagenrevisor
Rabitz, unverehel. E
2 Hohmann, Müller
Kreutzmann, Handarb.
Naumann, Wittwe
Rabitz, unverehel. Eo
3 Behrens, Schaubudenbes.
Both, Handarb.
Busch, Wittwe
Christian, Handarb.
Hartwig, Maurer
Helm, Wittwe
Schlüter, Tuchm. E
Stockhaus, Wittwe
4/5 Becker, Bahnwärter
Götschel, Gärtner
Hammer, Handarb.
Jecht, Postschaffner
Kittelmann, Wittwe E
Klein, Gärtner
Langenberg, Schmied
Lehmann, Wittwe
Reinicke, Invalide
Richter, Wittwe
Schöbel, Mechanikus
Weidemann, Steinhauer
Zache, Braumeister
6 Golle, Wittwe
Golle, Trödlerin
Hinsch, Handarb.
Krebs, Ziegeldecker
Naumann, Rentier E
7 Hohndorf, separ.
Naumann, Rentier Eo
Prätsch, separ.
Prost, Restaur.
Wege, Schaffner
Wernecke, Fabrikarb.
8 Pfeiffer, G., Handarb. E
Pfeiffer, F., K. u. A., Handarb.
9 Bernhardt, Wittwe
Klingner, Handarb.
Köchlin, Maurer
Schilling, Klempner
Steingrüber, Weichensteller E
Ulrich, Koppelknecht
10 Damm, Näherin
Freitag, Tischler
Metzker, Wittwe
Pretsch, Wittwe
Renne, Böttcher E
Zabel, Wittwe
11 Bielig, Zimmerm. E
Dohndorf, Handarb.
Günther, Kutscher
Jäger, Maurer
Thormann, Handarb.
12 Domke, Kesselschmied
Herrmann, Maler
Müller, Tischler
Schüler, Waffenschmied
Scorna, Tischler
Stahl, Wittwe
Stahl, G., Handarb. E
13 Christel, Briefträger
Heinrich, Wittwe
Hennig, Buchdrucker
Pritschke, Wittwe
Schaaf, Wittwe
Schlüter, Tapezierer E
Schmalle, Töpfer
14 Berkmann, Maurer
Keller, Wächter
Kloppe, Wittwe
Lerche, Handelsm. E
Salzer, Zimmerm.
Schaaf, Droschkenk.
15 Klopfer, Gelbgießer
Märker, Handarb.
Salomon, Wittwe E
16 Böttcher, Droschkenbes.
Krüger, Wittwe
Kummer, Bäcker E
Reisel, separ.
Schauer, Maurer
17 Cilobacki, Nagelschm. E
Helm, Maurer
Nilius, Wittwe
Trebesius, Handarb.
Voigt, Handarb.
18 Bose, Handelsm. E
Parade, Former
18 u. 19 a. d. Kapellengasse.
19 Bräsick, Schneider
Emmrich, Handarb.
Jacob, separ.
Keller, Schuhm.
Krenzien, Handarb.
Schoch, Maurer E
Stange, Schmied
Tetzner, Handarb.
20 Burghaus, Restaur.
Fritsch, Handarb. E
Hilbrecht, Maurer
König, Wittwe
21 Dönitz, Maurer
Felsberg, Handarb.
Hobusch, Handarb.
Hunold, Maurer
Hunold, Maurer
Hunold, Wittwe E
Schurig, Handarb.
Sondershausen, Wittwe
Viehweg, verehel.
22 Herrmann, Schneider
Kannegießer, Wittwe
Richter, Dienstm.
Siegel, Schlosser E
Wolff, Schmied
23 Fischer, Clavierstimm. E
Mitsching, Handarb.
Lehmann, Bahnarb.

Universitäts- und Landesbibliothek Sachsen-Anhalt
urn:nbn:de:gbv:3:3-62666/fragment/page=0236

Reichmeister, Maurer
Reichmeister, Wittwe
24 Giebler, Zimmerm.
Höder, Fuhrmann
Plahnert, Zimmerm.
Scherf, Buchhalter Eo
25 Ehrhardt, Schuhm.
Hanf, Schneider
Lehngut, Vict.-Hdlr. E
Merkel, Wittwe
Ohms, Schuhm.
Schreiber, Wittwe
Tantmann, Unv.-Beamt.
26 Baustelle
27 Niendorf, Steinf. E
28 Schmidt, Maurer
Thürmer, unverehel. E
Thürmer, unverehel.
28 an der Promenade.

Unterplan.

1 Finger, Handarb.
Pallas, Schuhm.
Röder, Wittwe
Schmidt, Wittwe E
Schulze, Handarb.
2 Bieler, Schuhm.
Küpp, Schmied E
Rohne, Telegraphist
Schneider, Tischler
Stöltzner, Handarb.
3 Dittmar, Tischler E
Gerlach, Maurer
Gerlach, Wittwe
Knöchel, W., Maurer
Knöchel, K., Maurer
Knöchel, Bäcker
4 Büchel, Gelbgießer
Dannenberg, Arbeiter
Franke, Steinhauer
Hennicke, Vorarbeiter
Ruhmland, Handelsm. E
Weiß, Handarb.
Wennhack, Feuermann
5 Arndt, Steuerauff. a. D.
Prätorius, Nagelschm. E
Prätorius, C., Invalide
Prätorius, Th., Zimmermann
6 Baasch, Maurer
Burghardt, Handarb.
Fabian, Handarb.
Fischer, Kaufm. Eo
Greßler, Schuhm.
Haack, Handarb.
Helm, Handarb.
Hennersdorf, Wittwe
Hoske, Wittwe
Köppe, Handarb.
Kränkel, Dienstm.
Lampe, Handarb.
Moritz, Salzsieder
Nagel, Schmied
Richter, Handarb.
Schumann, Zimmerm.
Schwarz, Schlosser
Schwenkhammer, Maur.
Voigt, Handschuhm.
Weber, Handarb.
Wehnert, Handarb.
7 Beck, Wittwe E
Beck, Zimmerm.
Fischer, Wittwe
Jänicke, Handarb.
Losse, Fr., Ziegeldecker
Oertel, Cigarrenm.
Salzer, Maurer
Schoch, Maurer
Sonder, Wittwe
Töpp, Eisenwalzer
Voigt, Handarb.
8 Augustin, Bahnarb.
Portius, Maurer E
Zinke, Schuhm.
9 Brecht, Assistent
Schaal, Rentier E
10 Köbke, Kaufm. E
Reichard, Kutscher
Sauer, Kutscher
Schwarz, Wittwe

Grundstücke des Halle'schen Wohnungs-Vereins.

1. Vereinsstraße.

1/2 Geiger, Schmied
Schneemann, Schlosser
Schneemann, Wittwe
Weßling, Wittwe
3 Glahn, Bremser
Müller, Schneider
4 Herker, Schuhm.
Höschel, Versich.-Beamt.
Ludwig, Handarb.

2. Vereinsstraße.

1 Selle, Mechanikus
2 Eidemüller, Zimmerm.
Eidemüller, Wittwe
3 Keitel, Bäcker
4 Hillmer, Handarb.
Strickroth, Assistent
Zachäus, Maurer
5 Schmidt, Buchbinder
Wenckel, Schneider
Wiener, Mechanikus
6 Borgmann, Schriftf.
Schröder, Schriftf.

3. Vereinsstraße.

1 Orlob, Dreher
Rosch, Buchdrucker
Rosch, Wittwe
2 Lehmann, Stellmacher
3 Klingebeil, Tischler
Pfennighaus, Wittwe
Wilke, Seiler
4 Lehne, Schriftf.
Halle, Schuhm.
Schumann, Handarb.
5 Barth, Handarb.
Koch, Handarb.
Meye, Tischler
6 Kropeit, Schmied
Kuhn, Bremser
7 Koderisch, Packmeister
Leban, Aufseher
Seifarth, Maurer
8 Geißenhöner, Fabrikarb
Schondorf, Wittwe
9 Beck, Schriftf.
Kreutzmann, Diener
10 Coqui, Weichensteller

4. Vereinsstraße.

1 Fernitz, Putzmacherin
Fließ, Former
2 Laue, Eisenbahnbeamter
3 Birnkraut, Wittwe
Hoffmüller, Tischler
Schittinger, Schuhm.
4 Leißling, Wittwe
Wernicke, Schriftsetzer
Zöllner, Wittwe
5 Beidt, Schmied
6 Dauer, Restaurat.
Fichtler, Schlosser
7 Siebicke, Sattler
8 Reuter, Tapetendrucker
9 Schmidt, Nagelschmied
10 Muckert, Steuer-Aufseher a. D.
Richter, Kupferschmied
11 Reuter, Alterthumshändler
12 Neumann, Bahnbeamt.
13 Franke, Ober-Telegr.
Friedrich, Wittwe
14 Brebeck, Schlosser
Hennicke, Wittwe
Keller, Böttcher

5. Vereinsstraße.

1 Dietzel, Bergmann
Gäbler, Dreher
Reuschel, Schmied
2 Schöne, Schaffner
Staudte, Telegraphist
3 Heinicke, Sattler
4 Mäne, Handarb.
Schulze, Handarb.
5 Hohndorf, Stellmacher
6 Golsche, Mechanikus
7 Schöne, Schuhm.
8 Ahlheit, Instrumentm.
Koch, Zimmerm.
9 Just, Fuhrmann E

Wallstraße, große.

1 an der Geiststr. 1.
1 Berendes, Hülfsprediger
Brandt, Auctions-Commissar E
Crüger, Oberstlieut.
Molle, Seiler
Ludwig, unverehel.
2 Böhme, Wundarzt E
Meißner, Steuercontroleur a. D.
3 Röder, Maurer E
Schlurick, Rentier
4a Hering, Wittwe
Hölzer, Wittwe
Rüffer, Rentier E
4b v. Kaltenborn, Fräulein E
Lüdecke, Wittwe
4c Rühlmann, Wittwe E
5 Heinichen, Musikus E
Moosdorf, Wittwe
Schmidt, Privatmann
6 Franke, Wittwe
Freyberg, Post-Comm.
Krienitz, Wittwe E
Meyer, Lehrer
Rappold, Bureau-Vorsteher
Zw. 6 u. 7 Jägerplatz.
7 Bude, Böttcher
Kürbis, Factor
Soldmann, Böttcher E
8 Göhre, Steinsetzer
Schlegel, Wittwe E
9 Kertzinger, unverehel. E
10 Bärmlich, Handarb.
Banse, Handarb.
Bernhardt, Nagelschm.
Deutsch, Böttcher
Genehr, Wittwe
Hagemann, Drechsler
Jäckel, Handarb.
Kroßdorf, Handarb.
Walther, Schuhm.
Winkler, Wittwe
Zimmermann, Wwe. E
11 Busch, Wittwe
Dietrich, Kesselschmied
Hindermann, Schneider
Krause, Bierverleger
Moritz, Maler
Rudolph, Wittwe
Schmidt, Tischler
Schmidt, Wittwe E
12 Selle, Handelsm. E
13/14 Fiebiger, Bäcker
Meißner, Rentier E
Meißner, Wittwe
15 Braune, Fräulein E
16 Herrmann, Ziegeldecker
Metze, Schuhm.
Ohnstedt, Maler
Ohnstedt, Tischler E
Taatz, Tischler
Walther, Schuhm.
17 Becker, Maler E
Buchholz, Factor
Linke, Wittwe
Rudolph, Lehrer
Weise, Maurer
Wichmann, Zimmerm.

Universitäts- und Landesbibliothek Sachsen-Anhalt
urn:nbn:de:gbv:3:3-62666/fragment/page=0237

18 Becher, Korbm. E
Keller, Former
Teller, Fabrikarb.
19 Günther, Tischler
Kerger, Tischler
Keller, Schuhm. E
Schilling, unverehel.
Schubert, Commissionär
20 Gräbner, Wittwe E
21 Wennhak, Zimmerm. E
22 Ebner, Factor E
23 Botanischer Garten
Kraus, Dr., Professor
Paul, Garten-Inspector
Paul, Wittwe
Rauchfuß, Pförtner
Rosenberger, Dr., Prof.
23 u. 24 an d. Fleischergasse.
24 Aehle, Wittwe
Fischer, Handarb.
Gebe, Kesselschmied
Jugel, Tischler
Miethe, Handarb.
Nestler, Galanteriearb. E
Starke, Fabrikarb.
Thielemann, Mechanikus
24a Mohr, Schuhm.
Schertling, Fuhrm. Eo
25 Rehse, Handelsm. E
Sander, sen., Oberbergamts-Kanzlei-Diätar
Sander, jun., Calculator
26 w. St.
27 Eckstein, Fabrikarb.
Lutscher, Schuhm. Eo
Schreiber, Zahlmeister-Aspirant
28 Finzelberg, Wittwe
Lampe, Schirmmacher
Lampe, Seiler
Lützkendorf, Fuhrherr E
v. Salisch, Zahlmeister
Zw. 28 u. 29 kl. Wallstr.
29 Becker, Handarb.
Berghoff, Schneider
Else, Wittwe
Fischer, Handarb.
Mayer, Handarb.
Pabst, Schuhm.
Reinecke, Bauaufseher
Stoye, Gärtner E
Wagner, Mehlhändler
Weber, unverehel.
30 Rühlmann, Wittwe E
Dietrich, Agent
31 Fehling, Droschkenk.
Hartung, Handarb.
Hechtfischer, Orgelspieler
Kuhnt, Musikus
Löhlein, Privatm. E
Müller, Wittwe
Nitsche, Mechanikus
Rudloff, Maurer
32 Börschmann, Tischler
Heckner, Näherin
Reuter, Schneider
Rabenalt's Erben Eo
Stuhlträger, Schuhm.
Stummer, Handarb.
33 Arndt, Diener E
Lepp, Handelsm.
Riedel, Wäscherin
Schumann, Wittwe
34 Löwenberg, Buchb. E
35 Brauer, Fleischer
Braune, Maurer
Burckhardt, Handschuhmacher
Eckert, Maler
Weidner, Schuhm.
Wilde, Fuhrherr Eo
36 Domke, Locomotivf.
Hartmann, Schuhm.
Herl, Handarb.
Meye, Zimmerm.
Wilde, Fuhrherr E
37 Körner, Schneider
Pfennigsdorf, separ.
Robitzsch, Aufs. E
Robitzsch, Steinhauer
Schmidt, Wittwe
38 Fischer, Schuhm. E
Schliack, Wittwe
39 Dietz, Wildhdlr. E
Seydewitz, Wildhdlr.
40 Dietz, Wildhdlr. Eo
Möhring, Wittwe
Schröder, Zimmerm.
41 Wittig, Schuhm. E
42 Böcke, Wittwe
Christall, Wittwe
Edler, Fuhrmann E
Edler, Privatmann
Freigang, Kutscher
Kläring, Handarb.
König, Kutscher
Leonhardt, Handarb.
Robitzsch, Maurer
Schwarz, Handarb.
Tränkner, Handarb.
Tüpke, Böttcher
43 Alicke, Wittwe E
44 Bratengeyer, Böttcher
Bratengeyer j., Böttcher
David, Conditor Eo
Seelmann, Fabrikarb.
Struchmann, Handarb.
45 Achtermann, Schneider
Riedel, Hebamme E
46 David, Conditor Eo
46 an der Geiststrasse 1.

Wallstraße, kleine.

1 an d. gr. Wallstr. 28.
1 Haring, Wittwe
Hartnuß, separ.
Knauth, Schlosser
Lützkendorf, Fuhrherr Eo
Rothe, Handarb.
Schulze, Agent
2 Alicke, Diätar
Langeheldt, separ. E
Schilling, Schlosser
3 Fabian, unverehel. E
Gompf, Wittwe
4 Barth, Handarb.
Gransee, Maurer
Lippert, Fuhrherr Eo
Schönemann, Handarb.
Weise, Nagelschmied
4 u. 5 an d. Fleischerg.
5 Brumme, Wittwe
Rewitzky, Wittwe
Zwarg, Wittwe E
6 Duchesne, Instrumentenmacher
Größler, Buchbinder
Hampe, Wittwe E
Lücke, Bierverleger
Prosor, Colporteur
Schmidt, unverehel.
7 Borgmann, Wittwe E
Pabst, Fabrikarb.
Statsmann, Schneider
7 an der gr. Wallstrasse.

Weidenplan.

1 an d. Scharreng. 9b.
1 Förster, Schuhm.
Haupt, Wittwe
Hesse, Wittwe
Schröder, Maurer
Walter, Goldarb. Eo
Wolff, Goldarb.
2a Jacob, Tischler
Marzell, Zeugschmied
Naundorf, Restaur. E
Vogel, Steinhauer
2b Balcke, Kreisger.-Rath
Becker, Wittwe
Brocke, Tischler
Fricke, Buchhdlr. E
2c Jacobi, Professor E
Jacobi, B., Fräulein
3 Groos, Wittwe
Müller, Professor E
4 Richter, Oberlehrer E
Richter, Wittwe
4a Braßert, Wittwe
Kreye, Zimmermstr. Eo
Löwenhardt, Wittwe
Politz, Wittwe
Schumann, Schneider
Ulrici, Professor
5 v. Kielmannsegge, Gräfin E
Zimmermann, Bergräthin
6 Wagner, Wittwe Eo
Kamlah, Amtsräthin
6a Roloff, Professor
Wagner, Wittwe E
6b Haase, Wittwe
Michaelis, Wittwe
Oestreich, Wittwe E
Scheibel, Wittwe
Siebert, Wittwe
6c Bunge, Wittwe
Heckert, Conditor E
Jankowitz, Musikus
Schreiber, Korbmacher
Vopel, Eisenbahnbeamt.
Westphal, Wittwe
7 v. d. Borch, Wittwe E
8 Allner, Fabrikant
Kühling, Kaufm. E
Oeffner, unverehel.
Weber, Glaser
Winzer, unverehel.
Witte, Geh. Justizrath
9 Beyer, Droschkenbes. E
Kaufhold, Briefträger
10 Althoff, Bremser
Barth, Maurer
Barth, Wittwe E
Barth, Zimmerm.
Hampe, Fuhrmann
Hilpert, Handarb.
Hoffmüller, Handarb.
Klinz, Droschkenkutscher
Naumann, Handarb.
Rudloff, Messerschmied
Wurm, Drahtzieher
11 Ebert, Waschfrau
Geißler, Handarbeiterin
Klepzig, Fuhrmann E
Knopf, Handarb.
Lohrengel, Handarb.
Schiek, Handarb.
Wachsmuth, Handarb.
12 Hanisch, Markthelfer E
13 Bruder, Wittwe
Fritsch, Handarb.
Kehling, Schlosser
Lattan, Handarb.
Lippert, Fuhrherr Eo
Lippert, Handarb.
Schieferdecker, Registr.-Assistent
Uhlmann, Klempner
14 Eurich, Schiffer
Geiler, Ober-Inspector
Hermsdorf, Wittwe
Huhn, Polizeiserg. E
Kohlmann, Director
Schmidt, Stellm.
Schulze, Rentier
Winkler, Wittwe
Wolff, Eisenbahnbeamt.
15 Franke, pens. Salinenarbeiter
Franke, Handelsm. E
Franke, Briefträger
Franke, Kutscher
Fritsch, Wittwe
Rückert, Wittwe
Schmidt, Handarb.
16 Bach, Handarb.
Claus, Schuhm. E
Dietz, Wittwe
Ermisch, Wittwe

Universitäts- und Landesbibliothek Sachsen-Anhalt
urn:nbn:de:gbv:3:3-62666/fragment/page=0238

Hanitzsch, Wittwe
König, Wittwe
Meinhardt, Fabrikarb.
Nölte, Schneider
Schinkel, Handarb.
Schurig, Fabrikarb.
Thorbeck, Kupferschmied
17 zu Promenade 8
18 Krebs, Kürschner E
18 an der Promenade.

Weingärten.

1 an Oberglaucha 26
1 Blaszkiewitz, Schmied
Jung, Wittwe
Major, separ.
Mitke, Handelsm. E
Penne, Kupferschmied
Riegel, Handschuhm.
2 Hundrackt, unverehel.
Köppchen, Fabrikarb.
Mende, Handarb.
Schlurick, Eisenbahnarb.
Wehnert, Handarb.
Werther, Maurer E
3 Glauch, Wittwe
Heyse, Maurer
Rappsilber, Maurer E
3a Hoffmann Eo
4 Werg, Wittwe E
5 Rauchfuß Brauereibesitzer Eo
Friedrich, Handarb.
6 Rauchfuß, Brauereibesitzer Eo
7 Hendel, Schiffer
Kehling, Handarb.
Krause, Fischer
Rauchfuß, Brauereibesitzer Eo
Schramm, Fischer
8 Atzler, Handarb.
Bandermann, Fischer
Bartsch, Tischler
Beyer, Wittwe
Glenz, Maurer
Hollbach, Handarb.
Knöchel, Fischer E
König, Handarb.
Lenk, Eisendreher
Nerge, Schuhm.
Sasse, Wittwe
Schaaf, Handarb.
Ziegler, Gärtner
9 Bölicke, Näherin
Bormann, Schaffner
Domann, Handarb.
Große, Handarb.
Hoffmann, Fischhändler E
Köhler, Wittwe
Köhler, Fabrikarb.
Naumann, Korbm.
Pötsch, Handarb.
Tannhäuser, Tischler
Thiem, Fabrikarb.

10 Hedel, Handarb.
Knöchel, Maurer
Kroppenstedt, Handarb.
Puttfarken, Reifschneider
Röhrborn, Tischler
Schneider, Zimmerm.
Solf, Handarb.
Wieske, Wittwe E
11 Kroppenstedt, Handarb.
Schaumburg, Schuhm.
Schumann, Korbm.
Wieske, Steuerbeamter
Wieske, Wittwe Eo
12 u. 13 Elitzsch, Fabrikant E
14 Elitzsch, Gebr. Eo
15 Augustin, Hausbes. E
Beckmann, H., Zimmermann
Beckmann, F., Zimmermann
Heinecke, Handarb.
Hilpert, Korbm.
Moritz, Handarb.
Nordmann, Handarb.
Röhling, Maurer
16 Schulze, Oberlehrer a. D. E
17 Bauer, Handarb.
Hönemann, Handarb.
Just, Handarb.
Otto, Handarb.
Platen, Ziegeldecker
Schaaf, Wittwe
Scheibe, Handarb. E
Schmiedel, Schmied
Schönfeld, Handarb.
Zwarg, Drehorgelsp.
18 Bauer, Wittwe
Fischer, Ziegeldecker
Grauert, Handarb.
Guth, Steinhauer
Knöchel, Maurer E
Kreuter, Handarb.
Linke, Handarb.
Lutzemann, Handarb.
Müller, Handarb.
Uhlich, Handarb.
Zöllner, Wittwe
19 Stengels Ausladeplatz
20 Berbig, Handarb.
Franz, Handarb.
Haack, Maurer
Kloppe, Handarb.
Stengel's Erben Eo
21 Brauer, Musikus
Herrmann, Handelsm. E
Kunze, Kassenbote
Lutzemann, Handarb.
Schiborowsky, Handarb.
Ufer, Ziegeldecker
22 Friedrich, Wittwe
Harnisch, Handarb.
Hesse, Dienstm.
Kramer, Wittwe E
Meinhardt, Handarb.
Sasse, Wittwe
Schliebs, Wittwe
Zeidler, Wittwe
23 Bornemann, Schneider
Fritsche, Handarb.
Gaßmeyer, Wittwe
Hartung, Wittwe
Hoffmann, Fischhdlr. E
Knaubel, separ.
Kupper, Handelsm.
Winkler, Handarb.
24 Bolde, Maurer
Hoffmann, Fischermstr Eo
Kluge, Drechsler
Müller, Dienstm.
Schubert, Böttcher
Schulze, Dr. phil.
Walter, Schuhm.
25 Benndorf, Schiffer E
Hoffmann, Schul-Director a. D.
Kathe, Schiffer
Kramer, Korbmacher
26 Baumgarten, Handelsmann
Bolland, Fischer E
Fiedler, Handarb.
Funke, Steinhauer
Hanke, Schiffer
Kutscher, Maurer
Noack, Handarb.
Taag, separ.
Zeinert, Wittwe
27 Haring, Maurer E
Kloß, Handarb.
Krückemeyer, Handarb.
Künstler, Handarb.
Wagner, Bäcker
28 Christall, Handarb.
Haase, Kupferschmied
Nilius, Handarb.
Pfennigsdorf, Wittwe
Rößler, Handarb.
Teller, Wittwe E
29 Danneberg, Wittwe
Hoffmann, Fischer E
Knoche, Korbmacher
Linne, Wittwe
Müller, Wittwe
Richter, Handarb.
30 Genthe, Näherin
Nicolai, Zimmerm. E
Schimpf, Eisenbahnarb.
31 Elster, Schuhm. E
Hansen, Wittwe
Mendler, Wittwe
Schöppe, Handelsm.
Schramm, Fischer
Zwarg, Wittwe
32 Nicolai, Fischer E

Werdergasse.

An der Herrenstrasse 11.

1 Winkelmann, Kunstgärtner E
2 Francke, Lehrer
Günther, Tuchmacher
Keferstein, Baumstr. Eo
Kolbe, Wittwe
Mendorf, Kupferschmied
Mohr, Wittwe
Traxdorf, Lehrer

Wilhelmsstraße.

1 an der Sophienstrasse 9a.
1 Bieler, Rentier Eo
Bodenburg, Wittwe
Bormann, Portier
Märcker, Professor
Pawelack, Stellmacher
Scharfe, pract. Arzt
2 Kersten, Invalide
Kreßmann, Buchbinder
Schmilinsky, Dr. phil. E
Weber, Director
Wegel, Schuhm.
3 Bachmann, Wittwe
Kyritz, Schlosser
Naumann, Tischler
Schaper, Maler
Vogler, Tischler E
4 Brösel, Wittwe
Orling, Fleischer E
5 Eck, Professor
Große, Versicherungsbeamter
Horn, Maurer
Voretzsch, Musikdir. E
Voswinckel, Geh. Obertribunalsrath a. D.
6 Bergmann, Schlosser E
Beyer, Wittwe
Friedland, Schlosser
Heinicke, Wittwe
Hellwig, Apotheker
Jacob, Wittwe
Lehmann, Schneider
Sens, Schlosser
7 Berger, Pastor emer.
Riebeck, Commerzienrath Eo
Strietzel, Eisenbahnarb.
Unger, Professor
8 Kyritz, Rentier Eo
8a Kamlah, Rentiere Eo
9 Benzmann, Ober-Postsecretär
Biedermann, Gymnasiallehrer
Block, Oeconom E
v. Dunker, Hauptmann
Hellmold, Schuhm.
Stolze, Handarb.
Zesch, Wittwe
10a Aßmann, Ober-Post-Commiss.
v. Donat, Oberst a. D.
Elste, Rentier E
Jacob, Briefträger
Rockstroh, Wittwe

10b v. Busse, Fräulein
Haring, Dr., Lehrer E
Hohndorf, Packmeister
11 Koch, Wittwe
Oemisch, Rentier E
Steger, Lehrer
Töpfer, Postschaffner
12 Dimmler, Postschaffner
Gesenius, Buchhdlr. E
Sachse, Zimmerm.
Spilling, Wittwe
13 v. Stein, Oberstlieut. a. D. E
14 Jache, Rentier
Weidenhammer, Restaurateur E
15 Fischer, Photograph E
16 Bethge, Wittwe
Kuntze, Wittwe
Naundorff, Restaurateur Eo
Planer, Kaufm.
Schulze, Wittwe
Stahl, Wittwe
Zander, Büreauassist.
17 Arnold, Wittwe
Naundorff, Restaur. Eo
Röhling, Kutscher
Teubner, Wittwe
Wendt, Zimmerm.
18 Völkner, Maurer Eo
19 Benemann, Wittwe
Bützow, Kaufm. E
Nasemann, Wittwe
20 Hohnrodt, Kaufm.
Koch, Rentiere
Schaarschmidt, Handarbeiter
Schmidt, Rentier E
21 Held, Rentier E
Künstling, Wittwe
Lepetit, Rentier
Wilke, Wittwe
22/30 Baustellen
31 Bennecke, Rentiere E
32 Volkmann, Prof. E
33 v. Harrach'sches Convict
Kähler, Prof.
Schröder, Schuhm.
34 Schilling, Rentier E
v. Schlechtendal, Wittwe
Werner, Gärtner
35 Gerland, Prof.
Kähler, O.-Consist.-R.
Schmidt, Chorpräfect
Schröder, Hausmann
Spiegel, Grubenbes. E
36 Freytag, Prof. E
37 Kühne, Thorcontroleur a. D.
Richter, Müller
Rost, Assistent
Seifert, Holzbildh. Eo
38 Loest, Unternehm Eo
38a Beyer, Schneider
Jordan, Rittergutsbesitzer Eo
Solfrian, Maurer
Winzer, Gerichtsbote

Wörmlitzerstraße.

Vor d. Rannischen Thore.

1 Wentzel, Rentier E
2 Preßler, Fabrikant E
3 Jäntsch, Hausmann
Preßler, Fabrikant Eo
4 Bracker, Wittwe
Hasse, Wittwe
Matthäi, Gärtner
Zimmermann's Erb. Eo
5 Schmidt, Rentier E
6 Gering, Rentiere
Wiegand, Wittwe E
7 Schmidt, Buchhdlr. Eo
7a Löther, Schachtmstr. E
Löther, Handarb.
Löther, Ed., Gärtner
7b Löther, Schachtmstr. Eo
7c Thierberg, Gärtner E
8 Ludwig etc.
Dipner, Gärtner
Dreßler, Kutscher
Föhring, Rentier
Harang, Director des Freiwill.-Instituts E
v. Reibnitz, Maj. a. D.
Töpfer, Schuhm.
9 Breitfeld, Wittwe
Clußmann, Wittwe
Stückrath, Buchhdlr. E
10 Baustelle
11 Beeck, Wittwe
Haßengier, Wittwe
12 Müller, Oberpostsecr.
13 Weiske, Oberlehrer
14 Böhme, Lehrer
15 Karl, Telegr.-Direct.-Secretär
16 Otto, Buchhalter
17 Fabian, Wittwe
18 Braun, Oberstl. z. D.
Schwieder, Maler
19 Fischer, Lehrer
Von 10–19 Hallescher Wohnungs-Verein.

Wuchererstraße.

1 Landwirthsch. Institut
Kühn, Prof.
1a Huber, Wittwe
Koch, Rentier Eo
Koch, Rentier
Richter, Wittwe
1b Dreßler, Zimmerm.
Heimbach, Assistent
Niehoff, Locomotivf.
Rebbein, Abth.-Baum.
Scheidemantel, Kaufm.
Schulze, Wittwe
Triest, Kaufm. Eo
1c Dittmar, Tischler
Görlitz, gen. Töppe, Maurer
Galle, Wittwe
Göbel, Actuar
Helmbold, Bahnmstr.
Kretzschmar, Wittwe
Loest, Unternehmer Eo
Oertel, Wagenwärter
Teuscher, Handarb.
Wohlfarth, Wittwe
1d Auffarth, Hauptm. a. D.
Bethmann, Wittwe E
Krüger, Kaufm.
Rupprecht, Beamter
Weise, Töpfer
2 Hoppe, Haupt-Rendant a. D.
v. Landwüst, Kreisger.-Rath E
v. Landwüst, Rentiere
Lentz, Rentiere
Otto, Droschkenkutscher
3 Binnroth, Aufseher
Döring, Droschkenk.
Georgi, Bierverleger
Jentsch, Maurer
Klose, Feuermann
Laue, Drechsler
Laue, Schmied
Laue, Musikus E
Schneider, G., Handarb.
Schneider, A., Handarb.
Suder, Wittwe
4 Geisler, Oberpost-Secretär
Hildebrandt, Maurermeister E
Krug, Dr. phil.
Reichardt, Wittwe
4a Schlüter, Kaufm. Eo
5 Amberger, Handarb.
Eichelmann, Handarb.
Klitschmüller, Conditor
Lochner, Maurer E
Müller, Kutscher
Thiemann, Tischler
Zedler, Tischler
5a Kunze, Zimmerm. E
Meinhardt, Kaufm.
Muschter, Kesselschmied
Naumann, unverehel.
Schulz, Werkführer
Strube, Bahnarb.
Ulrich, Handarb.
5b Schaaf, Colporteur
Spahrmann, Arbeiter
Thiemann, Bauunternehmer E
5c Buschmann, Maler E
Gassert, Handarb.
Heller, Wittwe
Hoffmeister, Kaufm.
Schönemann, Dachdecker
Thiemann, Wittwe
5d Otto, Färber
Spindler, Gärtner E
Spindler, Maurer
6 Meyer, Dampfkesselfabrikant E
7 Buchmann, Schmied E
Büttner, Klempner
Franke, Gürtler
Fritze, Maurer
Gläser, Schmied
Hildebrandt, Restaur.
Reichert, Schmied
Schmiljuhn, Schmied
Wassermann, Tischler
8 Müller, Maurerm. Eo
8a Bornträger, Oberamtmann
Jänicke, Maurer
Kleffel, Amtsverwalter
Müller, Maurermstr. E
8b v. Bose, Rittergutsbesitzer
Dittmar, Bahnwächter
Starke, separ.
v. Werder, Forstmeister-Wittwe E
9 Actien-Bierbrauerei E
Brand, Buchhalter
Eisentraut, Director
Frommhagen, Lieut.
Münchhoff, Hofinspect.
Musil, Privatmann
Musil, Braumstr.
Siebert, Bierverleger
Stephan, Restaurat.
Thieme, Buchhalter
Tröger, Maschinenmstr.
10 Görisch, Lehrer
Richter, Kaufm. E

Zapfenstraße.

An der Halle.

1 zu alter Markt 36
Meßmer, Kaufm. Eo
Wienecke, Tischler
2 Kirchner, Handarb.
Krug, unverehel.
Siegmeier, Bahnarb. E
3 Rabenhold, Hutmacher
Wege, Droschkenk. E
4 Klitzsch, Wittwe E
5 Krause, gen. Röthling, Buchbinder
Röthling, Wittwe E
6 Merklein, Wittwe
Moritz, Schlosser
Offelmann, Wittwe E
7 Gierlich, Müller
Schöllner, Böttcher E
Solf, Handarb.
8 Brode, Handarb.
Edelmann, Schneider E
Edelmann, Handschuhmacher
Hoff, Lohndiener

Universitäts- und Landesbibliothek Sachsen-Anhalt
urn:nbn:de:gbv:3:3-62666/fragment/page=0240

Stolle, Maschinenbauer
Wagner, Kämmereikassenbote
9 Döring, Bahnbeamter a. D. E
Thiersch, Gerichtsbote
10 Billmeyer, Nagelschmied E
11 Blume, Wittwe
Möbius, Pfannenschm.
Sparre, unverehel.
Streckert, Wittwe
Wachsmuth, pens. Salzsiedemstr. E
Winke, Nagelschmied
12 Zum Thalamt gehörig
Frosch, N., Wittwe
Frosch, Ch., Wittwe
Neumärker, Wittwe
Rabe, Wittwe
Schumann, Wittwe
Wachsmuth, Wittwe
13 Faatz, Schuhmacher
Heidenreich, Steingutbändler E
Seyfarth, Wittwe
14 Engelmann, Tischler
Grundmann, Brunnenbauer
Mänicke, Dienstmann
Möbius, Bauunternehmer E
Reimer, Schlosser
15a Fischer, Schmied
Knappe, Drechsler E
Schönemann, Schmied
Weickardt, Wittwe
15b Enke, Wittwe E
Linge, Wittwe
Müller, Schlosser
Scheeler, Wittwe
Zehne, Brauer
16 Bandermann, G., Hallore
Bandermann, G., Hallore
Ehricht, Kutscher
Fischer, Wittwe
Fister, Handarb.
Linde, Handarb.
Mensch, Tischler
Niedermann, Böttcher
Reiling, Wittwe E
Ziolkowsky, Schuhm.
17a Böttcher, Tischler E
Drillig, Handarb.
Göhre, Steinsetzer
Gorges, Eisenbahnarb.
Junge, Eisenbahnarb.
Kersten, Schaffner
Politz, Wittwe
17b Hallupp, Schlosser
Lehmann, Wittwe E
Neumärker, Tischler
Nietschmann, Wittwe
Rothenhäuser, Schriftsetzer
18 Evers, Schriftsetzer E
Hallupp, Schneider
Hallupp, unverehel.
Kretschmar, Wittwe
Kunzemann, Kurzwaarenhändler
Ziegler, Schneider
19 Baumann, Schneider E
Bennewitz, Maurer
Frankenstein, Fleischer
Jentzsch, Handarb.
Koischwitz, Schuhm.
Lorenz, Glaser
Rieke, Schaffner
20 Brandt, Handelsm.
Busekist, Hebamme E
Fügner, Oberkellner
Seifert, Maurer
21 Beyer, Wittwe
Fromme, Commiss.
Hoppe, Schriftsetzer
Kämmerer, Wittwe Eo
Rettig, Wittwe
Voigt, Handarb.
Wacker, Tischler
Wollenhagen, Schaffner

Zenkergasse.

1 am alten Markt.
1 Göbel, Handarb.
Knopp, Schmied
Rappsilber, Handarb.
Wetterling, Schuhm. Eo
2 Deybald, Handelsfrau
Fischer, Fabrikarb.
Uhlig, Wittwe Eo
Zeitheim, Buchhalter
3 Benkewitz, Fleischer E
Busch, Schmied
4 Garten, Uhlig's Erben Eo
5 Bärwald, Wittwe
Blau, Schaffner
Bruder, Packträger
Dietrich, Droschkenbesitzer
Dohle, Handarb.
Domeratzky, Wittwe
Eckert, Wittwe
Gudenthaler, Wittwe
Güttel, Maurer
Hesse, Tischler
Hoffmann, Schneider
Lehmann, Salzsiedemstr.
May, Handelsfrau
Mittler, Wittwe
Noack, Handarb.
Opitz, Karousselbes. E
Pallas, Lohnfuhrherr
Paul, Handarbeiter
Saringer, Handarb.
Schmidt, Buchdrucker
Schneider, Zeugarb.
Schulze, Wittwe
Sommer, Fabrikarb.
Stender, Strohschneider
Theuerkauf, Handelsm.
Wipplinger, Drehorgelspieler
6 w. St.
7 Schütz, Korbmacher E

Zinck's Garten.

1 an der Hedwigsstr.
1 Fritsch, Postamts-Assist.
Resinius, Kupferschm. E
Vogel, Schneider
2 Bank, Wittwe E
Groß, Oberstlieut.
3 Beck, Handarb.
Neuhaus, Heilgehülfe E
Thomsen, Schuhm.
4 Rosch, Oekonom Eo
5 Kreutzberg, Maurer Eo
6 Brauns, Privatdocent
Fabian, Wittwe
Hammer, Maurer
Kreutzberg, Maurer Eo
7 Felgner, Buchbinder
Felgner, Oberbergamtskanzlist E
v. Kaltenborn, Wittwe
Voigt, unverehel.
8 Knacke, Kaufm.
Reiche, Handarb.
Schröter, unverehel.
Wolff, Rentier Eo
Pergande, Ger.-Rath
9 Brandt, Wittwe
Jahn, unverehel. E
Streiber, Wittwe
Zabel, Handarb.

Zucker-Raffinerie.

(An der).

1 Central-Werkstatt der Halle-Kasseler Eisenbahn
Deumer, Portier
Lüderitz, Werkführer
Marth, Werkführer
Neuschäfer, Ober-Maschinenmeister
2 Wasserstation d. Magdeburg-Leipz. Eisenb.
Bärwald, Weichensteller
Krietsch, Materialien-Verwalter
Schurig sen., Bahnwärter
Schurig jun., Bodenarbeiter
3 Chaussee-Hebestelle bei Bruckdorf
Brandt, Chausseegeldpächter
Krämer, Chausseearb.
Tischendorf, Chausseearbeiter
4 Neue Actien-Zucker-Raffinerie
Bauckhage, Kaufm.
Binder, Lagerverwalter
Blondek, Assistent
Dall, Bodenmeister
Eilenberger, Maschinenmeister
Engelhardt, Portier
Everth, Correspondent
Horfeil, Hofaufseher
Kobelt, Siedemstr.
Rothe, Buchhalter
Salanga, Sattler
Schmidt, Kupferschmied
Schulz, Director
Schulze, Bodenmstr.
Wessel, Director
5 Wasserstation d. Thür. Eisenbahn
Engelhardt, Bahnwärter
Sorge, Bahnwärter
6 Ernst, Fabrikant E
Schuster, Hofverwalter
Vollrath, Apparatführer
7 Arbeiter-Wohnungen d. Neuen Actien-Zucker-Raffinerie
Danneberg, Schenkw.
Dietze, Fabrikarb.
Dolzius, Fabrikarb.
Drillig, Fabrikarb.
Hinsch, Handarb.
Karnstädt, Comptoirdiener
Kinder, Fabrikarb.
Koppe, Schlosser
Kwözalla, Fabrikarb.
Mertin, Fabrikarb.
Meyer, Fabrikarb.
Nowack, Fabrikarb.
Olbricht, Handarb.
Richter, Kutscher
Schiebenhöfel, Zuckersieder
Schmidt, Fabrikarb.
Sund, Fabrikarb.
Thiele, Fabrikarb.
Wießner, Fabrikarb.
Witthuhn, Fabrikarb.
Wollina, Fabrikarb.
Zerner, Fabrikarb.
8 Zell, Wittwe E
9 Leonhardt, Kesselschmied
Melzer, Ingenieur
Schmidt, Kesselfabrikant Eo
10 Donneberg, Schenkwirth Eo
Schmidt, Maschinenbauer
Weber, Wittwe
Zenner, Schlosser

E*

Dritter Nachweis.

Angabe sämmtlicher Geschäfts- und Gewerbetreibenden in alphabetischer Ordnung.

Abfuhr-Institut.

Böttcher, Magdeburgerstr. 25

Actien-Gesellschaften.

Zuckersiederei-Compagnie
Neue Actien-Zucker-Raffinerie
Actien-Bierbrauerei
Iduna, Lebens-, Pensions- und Leibrenten-Versich.-Anstalt
Vereinigte Sächs.-Thür. Paraffin- u. Solaröl-Fabriken
Hallesche Maschinen-Fabrik und Eisengießerei

Aerzte.

1. Praktische Aerzte, Wundärzte erster Klasse und Geburtshelfer.

Beeck, Blücherstr. 8
Blasius, gr. Ulrichsstr. 35
Brennecke, Domgasse 5/6
Bucholz, alte Promenade 24
Delbrück, Breitestr. 23
Dümke, gr. Märkerstr. 15
Eysell, Dachritzg. 7
Franke, Domplatz 9
Franz, Liebenauerstr. 7
Frenkel, Domplatz 4
Fritsch, alte Prom. 16c
Giebelhausen, Louisenstr. 12
Gödecke, Barfüßerstr. 19
Gräfe, Lindenstr. 20
Hertzberg, Moritzzwinger 9
Hochheim, gr. Märkerstr. 21
Hofmeister, Sophienstr. 7
Holländer, Königsstr. 7
Hüllmann, Königsstr. 40c
Jacobson, alte Prom. 16b
Jahn, gr. Märkerstr. 13
Kayser, alte Prom. 18
Köhler, gr. Steinstr. 33
Kohlschütter, Schulberg 10
Krahmer, Königsstr. 9
Küstner, Domgasse 5/6
Kunze, gr. Berlin 18
Lerche, Harz 11
Lüdicke, Barfüßerstr. 6
Mayer, kl. Steinstr. 5a
Mekus, gr. Steinstr. 40
Metzner, gr. Ulrichsstr. 4
Neidhold, kl. Klausstr. 13
Neuendorf, Domplatz 4
Olshausen, Königsplatz 2
Peppmüller, am Geistth. 6a
Pott, Domplatz 4
Ranke, Domplatz 4
Reger, Mühlweg 11
Risel, gr. Steinstr. 66
Scharfe, Wilhelmsstr. 1
Schede, kl. Klausstr. 11
Schlott, Landwehrstr. 10
Schwartze (Ohrenarzt) Steinw. 25
Seeligmüller, Scharrng. 7
Stephan, Leipzigerstr. 18
Steudener, Berggasse 3
Täufert, gr. Berlin 13
Tausch, Brüderstr. 6
Thamhayn, neue Prom. 4
Tiefstrunk, kl. Berlin 1
Urtel, am Hospitale 1
Vogel, Königsstr. 33
Volkmann s., kl. Steinstr. 6
Volkmann j., Wilhelmsstr. 32
Volkmann, Domplatz 4
Wahlstab, gr. Steinstr. 17
Weber, alte Prom. 22
Weitz, Domplatz 4
Welcker, Mühlweg 1
Welcker, Franckensplatz 1
Wilke, gr. Steinstr. 16

2. Zahnärzte.

Herrmann, gr. Ulrichsstr. 13
Holländer, Königsstr. 7
Kneisel, gr. Steinstr. 13
Weinert, Königsstr. 4

3. Wundärzte zweiter Klasse.

Böhme, gr. Wallstr. 2
Thamhayn, gr. Berlin 11
Zenner, Marktplatz 15

4. Thierärzte.

Enke, Geiststr. 3
v. d. Ohe, Sophienstr. 10
Roloff, Weidenplan 6a
Tausch, alte Promenade 9
Villaret, gr. Märkerstr. 7

Agenten.

A. Eisenbahn- und allgemeine Rückversicherungs-Gesellschaften.

Thuringia.

Haupt-Agent: Th. Lange, Leipzigerstr. 16

B. Feuerschäden-Assecuranzen.

Aachen-Münchener Feuer-Versicherungs-Gesellschaft.

Haupt-Agent: Gneist, Königsstraße 7
Agent: Karmrodt, Barfüßerstraße 19

Assecurantie-Compagnie te Amsterdam de 1771.

Haupt-Agent: R. Korn, Kleinschmieden 10

Feuer-Versicherungs-Gesellsch. Liverpool u. London „Globe."

Haupt-Agent: Meyer, Schmeerstraße 31

Westdeutsche Versich.-Actien-Bank in Essen.

Haupt-Agent: C. F. Bäntsch, Marktplatz 6

Hamburg-Bremer Feuer-Versicherungs-Gesellschaft.

Haupt-Agent: Paproth, alte Promenade 16b

Berliner Feuer-Versicherungs-Anstalt, gegründet 1812.

Gener.-Agent: Erbß, Leipzigerstraße 103
Haupt-Agent: F. Voigt, große Ulrichsstr. 8

Feuer-Versicherungs-Gesellsch. „Royal."

Haupt-Agent: Bleeser, große Klausstraße 8

Berlin-Cölnische Feuer-Versicherungs-Actien-Gesellschaft.

Gen.-Agent: Hernleben, Magdeburgerstr. 51
Haupt-Agent: Bleeser, große Klausstr. 8 — Peril, große Klausstr. 8

Cölner Feuer-Versicherungs-Gesellschaft „Colonia."

Haupt-Agent: Weise & Pfaffe, Leipzigerstr. 60
Agent: Meißner & Zimmermann, Leipzigerstr. 77

Universitäts- und Landesbibliothek Sachsen-Anhalt
urn:nbn:de:gbv:3:3-62666/fragment/page=0242

Schlesische Feuer-Versicherungs-Gesellschaft.
Haupt-Agent: Grohmann, gr. Brauhausg. 31
Agent: Lippmann, gr. Steinstraße 52

Deutsche Feuer-Versicherungs-Actien-Gesellschaft zu Berlin.
Haupt-Agent: Dalchow, Barfüßerstr. 8

Feuer-Versich.-Gesellschaft zu Frankfurt a. M., „Deutscher Phönix."
Gen.-Agent: Scheidelwitz, große Steinstr. 13

Preußische Feuer-Versicherungs-Actien-Gesellschaft.
Gen.-Agent: Hänschel & Liebermann, Königsplatz 3

Deutsche vaterländische Feuer-Versich.-Gesellsch. zu Elberfeld.
Gen.-Agent: M. Lindner, Paradeplatz 6

Feuer-Versicherungs-Gesellsch. zu Brandenburg a. H.
Gener.-Agent: Müller, kl. Ulrichsstr. 7

Feuer-Assecuranz-Verein Altona de 1830.
Gener.-Agent: Schultze, kleine Wallstr. 1

Frankfurter Feuer-Versicher.-Gesellschaft.
Haupt-Agent: Gothsch, Moritzkirchhof 15

Gladbacher Feuer-Versicher.-Gesellschaft.
Agent: Steinacker, Markt 3 — Fiedler, gr. Klausstr. 10

Bayrische Hypotheken- und Wechselbank in München.
Haupt-Agent: Sommer, Barfüßerstr. 11
Agent: Bäntsch, an d. Glauch. Kirche 1

Gothaer Feuer-Versicherungs-Bank.
Agent: Hildenhagen, kleiner Berlin 3

Leipziger Feuer-Versicherungs-Anstalt.
Haupt-Agent: R. Korn, kl. Ulrichsstr. 27

Feuer-Versich.-Gesellschaft für Deutschland „Adler" in Berlin.
Haupt-Agent: Krüger, Geiststraße 42

Magdeburger Feuer-Versich.-Anstalt.
Agent: Finger, Königsstr. 6

Oldenburger Versich.-Gesellsch. (Feuer- und Glasbranche).
General-Agent: Müller, Klausthorstr. 10/11
Agenten: Hille, Geiststr. 71 — Apelt, Leipzigerstraße 8 — H. Fritsch, gr. Klausstr. 8

Preuß. National-Feuer-Versich.-Gesellschaft zu Stettin.
Haupt-Agent: Philipp, Domplatz 5 — Gorgas, Franckenstraße 5

Nord-British u. Mercantile in London u. Edinburg.
Haupt-Agent: Korn, Kleinschmieden 10
Agent: Nietschmann, Fleischergasse 1

Providentia.
Haupt-Agent: C. E. M. Pfeffer, Brüderstr. 14
Agent: Schulze, gr. Ulrichsstraße 31

Thuringia.
Haupt-Agent: Lange, Leipzigerstraße 16
Agenten: Martinius, alt. Markt 34 — Röder, gr. Schloßg. 7b

„Union" Allgem.-Vers.-Actien-Gesellschaft in Berlin.
Gen.-Agent: Seering & Lange, Leipzigerstr. 95
Agent: Meyer, Schmeerstr. 31

Frankfurter Glas-Vers.-Gesellschaft in Frankfurt a. M.
Gener.-Agent: Lange, Leipzigerstraße 16
Agent: Martinius: alt. Markt 34

Westdeutsche Vers.-Actien-Bank in Essen für Glasversicherungen.
Haupt-Agent: Bäntsch, Markt 6

C. Hagelschäden-Assecuranzen.

Neue Berliner von 1832.
Agent: R. Korn, kl. Ulrichsstraße 27

Cölner.
Haupt-Agent: Weise & Pfaffe, Leipzigerstr. 60
Agent: Meißner & Zimmermann, Leipzigerstr. 77

Vaterländische Hagel-Versicher.-Gesellschaft in Elberfeld.
General-Agent: M. Lindner, Paradeplatz 6

Oesterreichische Hagel-Versicher.-Gesellschaft in Wien.
Haupt-Agent: Lange, Leipzigerstraße 16

Magdeburger.
Agent: F. Finger, Königsstr. 6

Preuß. Hagel-Versicher.-Actien-Gesellschaft.
Gener.-Agent: Hänschel & Liebermann, Königsplatz 3

Allgem. Deutsche Hagel-Versich.-Gesellschaft Berlin.
Gen.-Agent: Krüger, Geiststr. 42
Agenten: Grohmann, gr. Brauhausgasse 31 — Schultze, kl. Wallstr. 1

Allgem. Deutsche Hagel-Versich.-Gesellsch. „Union" zu Weimar.
Haupt-Agent: Gneist, Königsstraße 7

D. Land- und Wasser-Transport-Assecuranzen.

Agrippina zu Cöln.
Haupt-Agent: Duvinage, große Steinstr. 66

Azienda-Assecurantrice zu Triest.
Agent: Ferd. Voigt, gr. Ulrichsstr. 8

Thüringia.
Haupt-Agent: Lange, Leipzigerstraße 16

Strom-Versicher.-Gesellschaft „Helvetia."
Gener.-Agent: Erbß, Leipzigerstraße 103

Providentia.
Haupt-Agent: Schulze, große Ulrichsstr. 31

Preuß. National-Versicherungs-Gesellschaft in Stettin.
Haupt-Agent: August Philipp, Domplatz 5 — Gorgas, Franckensstraße 5

Actiengesellschaft für See- und Fluß-Versicherungen in Stettin „Union."
Agent: Weinack, Ranischestr. 13

Transp.-Vers.-Actien-Gesellsch. in Frankfurt a. M.
Agent: Gothsch, Moritzkirchh. 15

E. Lebens- und Pensions-Versicherungs-Gesellschaften.

Berlinische Lebens-, Capital- und Rentenbank in Berlin.
General-Agent: Heime, Franckensstraße 1
Agent: Steinacker, Markt 3

Cölner „Concordia."
Gener.-Agent: Erbß, Leipzigerstraße 103

Deutsche Lebens-Versicherungs-Gesellschaft in Lübeck.
General-Bevollmächtigter und Ob.-Inspect.: Fischer, Magdeburgerstr. 7

Allgemeine Eisenbahn-Versich.-Gesellschaft in Berlin.
Haupt-Agent: Peril, gr. Klausstraße 8

Lebens-Versicher.-Gesellschaft „Royal."
Haupt-Agent: Bleeser, große Klausstr. 8

Germania, Lebensversicherungs-Actien-Gesellschaft in Stettin.
Haupt-Agent: Philipp, Domplatz 5
Agent: Sockel, Sophienstr. 1b

Gothaer Lebens-Versicherungs-Gesellschaft.
Agent: Hildenhagen, kl. Berlin 3

Frankfurter Lebens-Versicher.-Gesellschaft.
General-Agent: Scheidelwitz, gr. Steinstr. 13
Haupt-Agent: Gothsch, Moritzkirchhof 15

Nord-British und Mercantile in London und Edinburg.
Haupt-Agent: Korn, Kleinschmieden 10

Lebens-Versich.-Gesellschaft zu Berlin „Nationale."
Haupt-Agent: Bleeser, große Klausstr. 8

Neue Halle'sche „Iduna."
Gener.-Agent: Kahlenberg, Königsstr. 15
Agenten: Nietschmann, Fleischergasse 1 — Voigt, gr. Schloßgasse 7b

Lebens-Versich.-Actien-Gesellsch. in Berlin.
Gen.-Agent: Keferstein, Brüderstraße 14

Hamburger „Janus."
General-Agent: Müller, Klausthorstr. 10/11
Agent: Karmrodt, Barfüßerstraße 19

Leipziger Lebens-Versicherungs-Gesellschaft.
Haupt-Agent: C. F. Bäntsch, Marktplatz 6

Schlesische Lebens-Versicherungs-Gesellschaft.
Agent: Lippmann, gr. Steinstraße 52

Magdeburger Lebens-Versicher.-Gesellschaft.
Haupt-Agenten: Gebhardt & Müller, Leipzigerstr. 9
Agenten: Apelt, Leipzigerstr. 8 Hille, Geiststr. 71

Lebens-Versich.-Gesellschaft zu Potsdam.
Gener.-Agent: Müller, kl. Ulrichsstraße 7

Hannoversche Lebens-Versich.-Anstalt.
Gener.-Agent: Wiebach, Leipzigerstr. 2

Newyorker Lebens-Versicher.-Gesellschaft „Germania."
Haupt-Agent: Weinack, Ranischestr. 13

Allgem. Unfall-Versicherungs-Bank in Leipzig.
Haupt-Agent: Philipp, Dompl. 5

Gegenseit. Lebens-, Invalidit.- u. Unfall-Versicher.-Gesellschaft „Prometheus" in Berlin.
Gen.-Agent: Seering & Lange, Leipzigerstr. 95

Allgem. Lebens-Versicher.-Bank „Teutonia."
Gen.-Agent: Kapps, Brüderstr. 10
Haupt-Agent: Grohmann, gr. Brauhausg. 31 — Schultze, kl. Wallstr. 1

Unfall-Versicher.-Genossenschaft zu Chemnitz.
Gener.-Agent: Keferstein, Brüderstr. 14

Providentia.
Haupt-Agent: C. E. M. Pfeffer, Brüderstr. 14

Thuringia.
Haupt-Agent: Lange, Leipzigerstraße 16
Agenten: Martinius, alt. Markt 34 — Röder, gr. Schloßg. 7b

Nordstern.
Haupt-Agent: L. Hofstetter, gr. Ulrichsstr. 17

Cosmos.
Haupt-Agent: Krüger, Geiststr. 42

Allgem. Unfall-Versicherungs-Gesellschaft zu Leipzig.
Haupt-Agent: Philipp, Dompl. 5

Versicherungs-Actien-Gesellsch. in Cöln a. Rh. „Rhenania" für Unfall u. Transport-V.-Branche.
Haupt-Agent: Bäntsch, Marktplatz 5/6

Liverpool, London & Globe Lebens-Versich.-Gesellschaft.
Agent: Meyer, Schmeerstr. 31

F. Renten-Versicherungs-Anstalten.

Sächsische Renten-Versicher.-Anstalt in Dresden.
Agent: Lange, Leipzigerstr. 16

Preuß. Renten-Versicherungs-Anstalt in Berlin.
Haupt-Agent: Jordan, Stadtrath, Martinsberg 6

G. Vieh-Versicherungs-Assecuranzen.

Central-Vieh-Versicher.-Verein in Berlin.
Haupt-Agent: Lange, Leipzigerstraße 16

Sächs. Vieh-Versicherungs-Bank zu Dresden.
Gen.-Agent, Müller, Klausthorstraße 10/11

Norddeutsche Vieh-Vers.-Bank in Hannover.
Gen.-Agent: Kapps, Brüderstr. 10

Vieh-Versicherungs-Gesellschaft „Hammonia" zu Hamburg.
Subdir.: Keferstein, Brüderstr. 14

National-Vieh-Versicherungs-Gesellschaft in Cassel.
Haupt-Agenten: Krüger, Geiststr. 42 — Philipp, Domplatz 5

Braunschweigische Allgemeine Vieh-Versicherungs-Gesellschaft.
Haupt-Agent: Seering & Lange, Leipzigerstr. 95

H. Wittwen-Versorgungs-Societät.

Königliche allgemeine Wittwen-Pensions- u. Unterstützungskasse.
Commissarius: Erfmann, alte Promenade 5

Berliner allgemeine Wittwen-Verpflegungs-Anstalt.
Commissarius: Erfmann, alte Promenade 5

I. Annoncen-Expeditionen.

Annoncen-Expedition von Rud. Mosse in Berlin
Agent: Keferstein, Brüderstr. 14

Annoncen-Expedition von Haasenstein & Vogler.
Agent: Gräfe, Leipzigerstr. 102

Annoncen-Expedition von J. A. Barck & Co.
gr. Ulrichsstr. 47

Annoncen-Expedition von Carl Schüßler in Hannover.
Gen.-Agent: Dittler, gr. Brauhausg. 16

Abdeckereien.

Schnellinger Wwe., Feldstraße 12

Apotheken.

Adler-Apotheke, Besitzer: Teltz, Geiststr. 17
Engel-Apotheke, Besitzer: Pabst, Kleinschmieden 9
Hirsch-Apotheke, Besitzer: Jäger, Dr. phil., Marktplatz 19
Löwen-Apotheke, Besitzer: Franke, Dr., Brüderstraße 21
Waisenhaus-Apoth., Administrator: Hornemann, Dr., Königsstraße 41

Auctionatoren.

Brandt, gr. Wallstr. 1
Elste, Schulberg 12
Hoppe, Taubeng. 14
Fehling, Harz 12

Badehäuser und Anstalten.

Beyer, Weidenplan 9
Halloren (hinter der grünen Aue)
Hoffmann, F. C., Weingärten 9
— Wilh., Weing. 23
— K., Weing. 29
Knöchel, K., Weing. 8
Militär-Badeanst. (hinter der grünen Aue)
Nicolai, K., Weing. 32
— W., Weing. 30
Wieske, Weing. 10
Zabel (Irisch-Römische Bäder), Mühlgr. 4

Wellenbäder.

Weineck, Klausth.-Vorst. 2

Bäckermeister.

Herberge: Garteng. 10
Amthor, Königsstr. 17
Apel, Mittelwache 10
Baltz, Bechershof 11
Bethge, Theodor, gr. Ulrichsstr. 54
Beyer, gr. Steinstr. 23
Biedermann, Geiststr. 59
Büttner, Ludwigsstr. 3
Brandt, am Geistth. 15
Castedello, Mittelwache 1
Drietchen, Garteng. 6
Elitzsch, J., Geiststr. 49
— R., Steg 10
Elste, Rannischestr. 9
Emanuel, J. Th., Hedwigsstr. 6
Fiebiger, gr. Wallstr. 13/14
Georgi, alter Markt 4
Gerlach, Leipzigerstr. 19
Giebeler, gr. Steinstr. 52
Gleisenring, kl. Ulrichsstraße 4
Glück, Herrenstr. 17
Grünhardt, Harz 42
Günther, Kellnerg. 6
Hagen, kl. Klausstr. 6
Hartmann, K., Sophienstraße 8
— A., Herrenstr. 1
Heinicke, Graseweg 8
Heinrich, Ludwigsstr. 11
Herbst, Trödel 16
Hoffmann, gr. Ulrichsstraße 32
Hugo, an der Moritzk. 4
Jacobi, Rannischestr. 22
Keitel, 2. Vereinsstr. 8
Kießler, Königsstr. 22/23
Kleinschmidt, alte Promenade 6
Knäusel, Leipzigerstr. 5
Knöchel, Unterplan 3
Koch, Geiststr. 4
Krebs, Steinweg 48
Krone, Leipzigerstr. 38
Krüger, Langeg. 18
Kummer, Unterberg 16
Lauffer, Leipzigerstr. 107
Meißner, Ed., Jägerpl. 2
Müller, gr. Steinstr. 71
Neubert, Oberglaucha 41
Ohms, Oberglaucha 10
Pitzschke, gr. Märkerstr. 17
Schimpf, gr. Ulrichsstr. 50
Schirmer, kl. Ulrichsstr. 2
Schmidt, Mühlg. 5
Schubarth, gr. Ritterg. 15
Schulze, gr. Steinstr. 60
Scope, Landwehrstr. 16
Sonntag, Steinweg 29
Stockmar, gr. Brauhausgasse 21
Weber, F., Obergl. 37
— G., Steinweg 40
— H., Sophienstr. 8
Wege, Leipzigerstr. 50
Wegeleben, Graseweg 13
Wernicke, Fleischerg. 47
— Leipzigerstr. 29
Wiegand, Fleischerg. 18
Winckler, Schmeerstr. 11
Winter, gr. Ulrichsstr. 27, später gr. Märkerstr. 17
Zschiesing, Barfüßerstr. 11

Bandagisten.

Baumgartel, kl. Ulrichsstraße 5
Hellwig, Barfüßerstr. 9
Kertzscher, Leipzigerstr. 21
Köhler, kl. Steinstr. 9
Krahl, Thalg. 1
Weiße, gr. Ulrichsstr. 47
Wiersbitzky, gr. Märkerstraße 9

Bandhandlungen

(s. Garnhandlungen.)

Banquiers u. Wechselgeschäfte.

Haaßengier, große Steinstraße 10
Hall. Bank-Verein von Kulisch, Kämpf & Co., kl. Steinstr. 5a
Kind, Leipzigerplatz 3
Kgl. Bank-Comm., alte Promenade 2c
Lehmann, gr. Steinstr. 19
Filiale der Thür. Bank, Kleinschmieden 8
Spar- u. Vorschußverein, Brüderstr. 6
Steckner, Markt 20
Thür. Diskonto-Bank, Schmidt & Co., neue Promenade 15
Zeising, Arnold, Heinrich & Comp., Brüderstraße 17

Barbierherren.

Arnold, gr. Ritterg. 2
Arper, Fleischerg. 4
Ballin, Leipzigerstr. 55
Biertümpel (Arztgehülfe), Rannischestr. 23
Buschbeck, kl. Brauhausgasse 17
Ecke, Glauch. Kirche 4
— Lilieng. 4
Ehricke, Moritzkirchh. 11
Friedrich, E., alt. Markt 18
Fruhnert, gr. Steinstr. 61
Gansen, Leipzigerstr. 46
Geißler, gr. Klausstr. 12
Gittel, an der Halle 19
Gröbel, kl. Brauhausg. 3
Heimann, Spitze 20
Hennicke, Rathhausg. 19
Herrmann, kl. Ulrichsstraße 25
Heynemann, Spitze 20
Hoyer, Trödel 16
Kästner, Glauch. Kirche 4
Kohl, Harzg. 1
Kühne, Schmeerstr. 17
Kyritz, Leipzigerstr. 12
Lange, Karzerplan 3
Martin, kl. Ulrichsstr. 6
Paul, Dachritzg. 13
Raute, Geiststr. 53
Schlegel, gr. Ulrichsstr. 31
Sichting, Domplatz 6
Sonnabend, Martinsg. 1
Stemmler, Wwe., Graseweg 1
Stöber, Schmeerstr. 26
Vibeau, alter Markt 32
Werner, Leipzigerstr. 66

Baumeister.

Driesemann (Stadtbaurath), gr. Steinstr. 41
Keferstein, Herrenstr. 12
Kilburger (Kgl. Bau-Inspector), Mühlweg 19
Rehbein (Abth.-Baumeister), Wuchererstr. 1b
Reusing (Abth.-Baumeister), am Bahnhof 2
v. Tiedemann, Magdeburgerstr. 27
Wolff (Königl. Kreisbaumeister), Magdeburgerstraße 2
Schulze, Mauerg. 1
Skalweit, Königsstr. 26

Baumwollenwaarenhandlungen

(s. Leinenhandlungen.)

Bettfederhandlungen.

Demuth, Neunhäuser 3
Hagelberg, Schülersh. 22
Kyritz, Trödel 3
Pöschl, gr. Steinstr. 24
Röhrig, Leipzigerstr. 99
Schnabel, gr. Märkerstr. 2
Steckner, Marktplatz 8.

Beutlermeister

(s. Mützenmachermstr.)

Bildhauer.

Glück, gr. Ulrichsstr. 12
Landmann jun., gr. Brauhausg. 9
Rudolph, A., Steinw. 10
— O., Steinweg 10
Seifert, Wilhelmsstr. 37
Sommer, Deyboldsg. 2
Wittstock, Brunnenplatz 5

Blumenfabriken und Händler.

Barthels, Gottesackerg. 8
Hartig, Wwe., Rannische straße 21
Sachs & Co., gr. Ulrichsstraße 55

Böttchermeister.

Herberge: gr. Brauhausgasse 28
Bergner, Rathhausg. 5
Bloßfeld, L., Bergg. 3
— A., Bergg. 3
Bohn, kl. Brauhausg. 18
Brandt, Langeg. 15
Bratengeyer sen., große Wallstr. 44

Universitäts- und Landesbibliothek Sachsen-Anhalt
urn:nbn:de:gbv:3:3-62666/fragment/page=0245

Bratengeyer jun., große Wallstr. 44
Büchner, gr. Ulrichsstr. 53
Büschel, Geiststr. 33
— Geiststr. 37
Cammerath, gr. Steinstraße 48
Deutsch, gr. Wallstr. 10
Eckhardt, Martinsg. 13
Eschke, kl. Ritterg. 1
Fiedler, alter Markt 4
— gr. Ritterg. 16
— G., gr. Steinstr. 43
Gabler, F., Brunosw. 3
Günther, Kellnerg. 7c
Haase, gr. Ulrichsstr. 22
Hartmann, Leipzigerstraße 62
Hübner, Bäckerg. 9
Jänicke, gr. Brauhausgasse 18
Kain, Mittelwache 11
Keller, Steinweg 41
— gr. Steinstr. 12
Klär, Taubeng. 4
Koppe, G., kl. Märkerstraße 2
Kuckenburg, Gottesackergasse 6
Küpp, Harz 36
Laue, Steinweg 42
Laue, Dachritzg. 6
Lorenz, Steg 18
Mangelsdorf, Breitestraße 14
Michaelis, a. d. Halle 3
Otto, Bernh., Brunoswarte 14
— C., Schmeerstr. 15
— Gust., Spitze 28
Pötsch, Taubeng. 7
Rausch, Mittelstr. 14
Renne, Garteng. 6
— F., Luckeng. 13
— H., Unterberg 10
Rother, Kutschg. 3
Rühlemann, gr. Brauhausg. 22/23
Schaafsen., Kaulenberg 5
— jun., Kaulenb. 5
Schörner, F., Saalb. 5/6
— A., Schülershof 16
Schlunicke, Rathswerder 5
Schön, Fleischerg. 35
Schreck, Spitze 2
Schultze, Fleischerg. 10
— Fleischerg. 11
Schwarz, Graseweg 2
Wurmstich, Pfännerhöhe 1
— Spitze 20
Zander, große Klausstraße 12

Brauereien.

Herberge: gr. Brauhausgasse 28
Actien-Brauerei, Wucherstraße 9
Bauer, Rathhausg. 3
Faldix, große Ulrichsstraße 49
Jäckel, Merseb. Ch. 7b
Mann, Klausthorstr. 10/11
Müller, a. d. Schwemme 1
— Geiststr. 22
Poppe, Harz 48
Preßler, Herrenstr. 13
Rauchfuß, kl. Berlin 2
— gr. Brauhausg. 8
Schulze, Gebr. Böllberg. Weg 8/9

Braunkohlenstein-Fabriken u. Händler.

Berndt, Hospitalplatz 9
Brehme, Langeg. 18
Buchmann, Geiststr. 37
Dehmel, Landwehrstr. 2
Dittmar, Luckeng. 12
Elitzsch, Mittelwache 6
Engler, Graseweg 19
Finger & Co., Königsstraße 6
Friedrich, Geiststr. 70
Hampke, gr. Ulrichsstr. 1/2
Kahle, Brunoswarte 17
Keller, Bäckerg. 3
Köster, Leipzigerstr. 62
Lincke, C., Mgdeb.-Hall. Bahnhof
v. Madai, Mauerg. 8
Möbuß, Breitestr. 11
Politz, Hospitalplatz 7
Preßler, Landwehrstr. 17
Pröpper, Magdeburgerstraße 3
Reiff, Geiststr. 26
Rudloff, Ritterg. 19
Sack, alter Markt 24
Schrader, Gommerg. 6
Schultze, Bäckerg. 7
Schulz, Dachritzgasse 4
Stöckchen, Gommerg. 11
Ufer, Schützeng. 20
Waldmann, Martinsg. 4
Weise, kl. Ulrichsstr. 26
Wiebach, Mittelwache 15
Zeschmar, Geiststr. 24
Zeuschold, Königsstr. 20b
Zier, Karlstr. 6
Zinke, Moritzkirchhof 11

Brückenwaagenfabr.

(s. a. Schlossermstr.)
Drieselmann, Franckensplatz 7

Brunnenbaumeister.

Gäde, Magdeburgerstr. 28

Buchbindermeister.

Herberge: Rathhausg. 13
Angermann, Steg 17
Bürger, gr. Steinstr. 14
Eckstein, Barfüßerstr. 1
— Berggasse 3
Ehrenkönig, gr. Ritterg. 5
Feige, Schloßberg 1
Felger, Zincks Garten 7
Fischer, gr. Ulrichsstr. 10
Görnemann, kl. Ulrichsstraße 35
Größler, kl. Wallstr. 6
Große, Taubeng. 2
Grunewald, Schmeerstraße 20
Hachtmann, gr. Schloßgasse 3
Hanson, Rannischestr. 2
Henning, Rannischestr. 3
Höft, Fleischerg. 44
Janeck, Schulg. 7
Kaselitz, Rannischestr. 14
Krause, gr. Ulrichsstr. 51
— Rathhausg. 19
— gen. Röthling, Zapfenstraße 5
— Schulberg 5
Kreßmann, Wilhelmsstraße 2
— kl. Ulrichsstr. 28
Liebegott, an der Moritzkirche 3
Löbeling, alter Markt 5
Löwenberg, große Wallstraße 34
Lutsche, Sophienstr. 6
Müller, Rannischestr. 10
— Brüderstr. 4
Naumann, gr. Märkerstraße 9, II
Petzsche, Mittelstr. 15
Puppendick, Rannischestraße 10
Rausch, Mittelstr. 14
Rudolph, gr. Ulrichsstr. 47
Rümpler, Hirteng. 11a
Schiersch, kl. Brauhausgasse 3
Schmidt, Bärg. 1
Schneider, kl. Schlamm 5
— Dachritzg 10
Schwachtmann, Glauch. Kirche 10
Schwarz, Rannischestr. 19
— jun., Leipzigerstr. 20
Winkler, Schmeerstr. 35

Buchdruckereien.

v. Canstein'sche Bibeldr., Franckensplatz 1
Gebauer-Schwetschke, gr. Märkerstr. 11
Hendel, Moritzzwinger 12
Heynemann'sche, kleiner Sandberg 1
Karras, Steinweg 24
Lipke, gr. Schloßg. 7a
Plötz'sche, große Ulrichsstraße 19
Schmidt, Harz 24
— Rannischestr. 1
Waisenhaus-Buchdruck., Franckensplatz 1

Buch-, Kunst-, Verlags-, Musikalien- u. resp. Landkartenhandlungen.

Anton, Barfüßerstr. 1
Barthel, gr. Steinstr. 10
Fricke, Weidenplan 2b
Gesenius, Wilhelmsstr. 12
Graeger, alt. Promen. 2a
Hartte, Leipzigerstr. 99
Hendel, Moritzzwinger 12
Herrmann, Barfüßerstr. 6
Hofstetter, große Ulrichsstraße 17
Karmrodt, Barfüßerstr. 19
Knapp, gr. Ulrichsstr. 17
Lippert, Graseweg 18 (Bücher-Auct.-Commissarius)
Mühlmann, Barfüßerstraße 14
Nebert, Langeg. 32
Niemeyer, gr. Steinstr. 66
Petersen, Schulberg 17/18
Pfeffer, Brüderstr. 14
Reichardt, Barfüßerstr. 12
Schmidt, Rannischestr. 1
Schrödel & Simon, Markt 23
Schwabe, Barfüßerstr. 16
Schweischke, gr. Märkerstraße 11
Steinberg, große Steinstraße 18
Stückrath, gr. Märkerstraße 11
Tausch & Behrens, gr. Steinstr. 63
Waisenhaus-Buchhandlg., Franckensplatz 1

Büchsenmacher.

Schröder, Graseweg 23
Tornau, Thalg. 1

Bürstenmacher.

Herberge: große Brauhausgasse 28
Anhalt, gr. Brauhausgasse 29
Föse, Markt 7
Jaculi, alter Markt 21
Kunzemann, kl. Steinstr. 2
— Schulberg 7
Michael, Gerberg. 14
Niederich, gr. Klausstr. 37
Scharlach, kl. Klausstr. 7
Schendler, Brüderstr. 4
Seifert, Trödel 15

Universitäts- und Landesbibliothek Sachsen-Anhalt
urn:nbn:de:gbv:3:3-62666/fragment/page=0246

Somburg, Domg. 4
Stützer, gr. Brauhausgasse 16
W ße, kl. Ulrichsstr. 33
Winkler, Brüderstr. 4
Weddy, Taubeng. 6

Chemische Fabriken.

Preßler, Wörmlitzerstr. 2

China-Waaren-Handlung.

Gröhe, G., Leipzigerstraße 104

Chirurg. Instrumentenmacher.

Baumgartel, kl. Ulrichsstraße 5
Hellwig, Barfüßerstr. 9
Krahl, Thalg. 1

Chocoladenfabriken

(s. Conditoreien).

Cichorienfabriken.

Kuntze & S., a. Kirchth. 5

Cigarrenfabriken

(s. Tabaks- u. Cigarrenh.)

Coiffeurs.

Ballin, Leipzigerstr. 95/96
Falke, Schmeerstr. 21
Glatz, gr. Ulrichsstr. 47
Kaßler, gr. Ulrichsstr. 27
Metzner, Neunhäuser 2
Niedermann, gr. Ulrichsstraße 3
Stöber, Schmeerstr. 26
Wiener, gr. Steinstr. 14

Dampfkesselfabriken,

(s. auch Maschinenfabriken).
Meyer, Wuchererstr. 6
Schmidt, am Bahnh. 6

Delicateß-Handlungen.

Aßmann, gr. Ulrichsstraße 28
Boltze, Markt 8
Friedrich, Bärg. 10
Görcke, alter Markt 11
Kuhne, gr. Ulrichsstr. 49
Lincke, alter Markt 31
Müller, gr. Märkerstr. 27
Schubert, gr. Steinstr. 2
Schulze, Leipzigerstr. 21
Storz, Leipzigerstr. 103

Destillationen und Raffinerien.

Beyer, Herrenstr. 5
Beyer & Stade, Königsstraße 1
Düben & Herrmann, gr. Klausstr. 16
Fahlberg, Steinweg 46
Fiedler, gr. Klausstr. 10
Förster, Leipzigerstr. 45
Fordemann & Co., gr. Ulrichsstr. 17
Fritsche, gr. Ulrichsstr. 20
Fuß, gr. Schlamm 3
Gebhardt, Steinweg 15
Grunеberg, gr. Ulrichsstraße 39
Herbst, Rannischestr. 15
Hund, Herrenstr. 10
Kade's Nachfolger, Leipzigerstr. 94
Krammisch, neue Prom. 16
Müller, alter Markt 36
Nicolai, Marktplatz 16
Rose, Geiststr. 45
Strömer, Scharrng. 1
Thieme, Geiststr. 13
Werther & Comp., Marktplatz 21/22
Ziegler, Gebr., gr. Märkerstraße 26

Dienstmann-Institute.

Beyer, alter Markt 3
Modler, gr. Ulrichsstr. 23

Drechslermeister.

Herberge: Rathhausg. 13

a. **Holzdrechsler.**

Berger, G., Kleinschm. 5
— W., Leipzigerstr. 91
Blume, Spiegelg. 8
Erfurth, Leipzigerstr. 6
Glück, gr. Ulrichsstr. 12
Hänsch, Spitze 11
Hagemann, gr. Wallstr. 10
Haring, Kapelleng. 5
Hennemeyer, kl. Ulrichsstraße 4
Heynemann, 4. Vereinsstraße 2
Jänicke, Geiststr. 51
Karras, Klausthorstr. 7
Kluge, Leipzigerstr. 96
Knappe, Zapfenstr. 15a
Koch, Martinsg. 18
Leponteur, Bärg. 9
Lüders, Brunnengasse 11.
— Mittelstr. 15
Quente, Steg 2
Reiling, Schmeerstr. 12
Rinckleben, kl. Sandb. 5
Schneider, gr. Märkerstr. 5
Schurig, Langeg. 6
Stange, Steinweg 45/46
Timpel, Mühlgraben 5b
Voigt, Mühlg. 6
Wagner, gr. Ritterg. 12
Wilke, Mittelwache 1

b. **Horndrechsler.**

Herz, Taubeng. 14
Holtzhausen, Hirteng. 11a
Kluge, Leipzigerstr. 95/96
Krause, Geiststr. 24
Puppendick, Leipzigerstr. 82
Saatz, F., Schülersh. 1
— C., Landwehrstr. 15
Sorge, gr. Steinstr. 69

c. **Metalldrechsler.**

Karras, Klausthorstr. 7
Ritter, gr. Berlin 5
Schaaf, Rathhausg. 1

Drahtwaarenfabrik.

Heiland, Magdeburgerstraße 47.
Volck, alte Promenade 28

Drogen.-Handlungen.

Häuber, Gebr., Schmeerstraße 30
Helmbold & Co., Leipzigerstraße 109
Kade, gr. Märkerstr. 8
Voigt, gr. Ulrichsstr. 16

Droschken-Anstalten.

Ackermann, gr. Steinstraße 32
Beyer, Wittwe, kl. Brauhausgasse 7/8
— Weidenplan 9
Böttcher, Magdeburgerstraße 25
— Unterberg 16
Dietrich, Zenkergasse 5a
Höder, Mittelstr. 16
Hoyer, Rathhausgasse 8
Lehn, Langegasse 1
Lippert, Fleischerg. 16
Märker, kl. Ulrichsstr. 34
Mauer, Breitestr. 17
Pfitzmann, Brunosw. 16a
Reiche, Langeg. 9
Schmidt, gr. Steinstr. 31
Strube, Brüderstr. 12
Zenner, gr. Steinstr. 47

Eisen-, Stahl- u. Blechwaaren-Handlungen.

Achilles, gr. Steinstr. 12
Baumgartel, kl. Ulrichsstraße 5
Glaser, gr. Klausstr. 24
Grunеberg, gr. Ulrichsstraße 39
Heckert, gr. Ulrichsstr. 60
Heynemann, Neunhäuser 1
Immermann, Leipzigerstraße 6
Kopf, gr. Klausstr. 25
Linke, gr. Ulrichsstr. 4
Mollnau, Rannischestr. 8
Richter, Barfüßerstr. 17
Uhlig, alter Markt 14
Wagner, gr. Ulrichsstr. 40
Walter, Klausthorstr. 23
Winzer, Kleinschmieden 3

Fabrik wasserdichter Baumaterialien.

Büßcher & Hoffmann, Delitzscherstraße

Eisengießereien.

Billeter, & Thomas, am Geistthor 17
Hallesche Maschinen-Fabrik und Eisengießerei, Königstr. 35
Sachse & Comp., Dessauerstr. 6

Essig-Fabriken.

Meinel, Dachritzgasse 7
Sonnenberg, Kuhg. 2

Fabrik ätherischer Oele und Essenzen.

Schwarzwäller & Kirsten, Lindenstr. 23

Farben-Fabriken und Handlungen.

Freyberg & Wisselinck, Krausenstr. 2
Fritsch, Schmidt & Co., Magdeburgerstr. 42
Häuber, Gebr. Schmeerstraße 30
Helmbold & Co., Leipzigerstraße 109
Kathe, gr. Märkerstr. 8
Lippert, v. d. Steinth. 11
Mehlmann & Sülzner, hinter d. Landwehr 3a
Salomon's Nachfolger, Magdeburgerstr. 32
Schlüter, A., gr. Steinstr. 6
Schlüter's Söhne, Mers. Chaussee 14
Voigt, gr. Ulrichsstr. 16

Färber, Färbereien u. Zeugdruckereien.

Dölitzscher, kl. Brauhsg. 21
Hildebrand, Moritzth. 5
Jentsch, Gebr., Leipzigerstraße 10
Mergell, Hallg. 6
Ponath, kl. Ulrichsstr. 8
Schröder, kl. Sandb. 14
Spindler, Marktplatz 9

Faßtagen-Handlung.

Frenkel, gr. Berlin 1

Feilenhauer.

Hertzberg, Neustadt 6
Kohlemann, g. Brauhsg. 29

Universitäts- und Landesbibliothek Sachsen-Anhalt
urn:nbn:de:gbv:3:3-62666/fragment/page=0247

Schmidt, Königsstr. 20b
Starck, Rathhausg. 5

Fellhändler.

Anton, Graseweg 16
— Rathswerder 7
Bernhardt, Gerberg. 7
Golsch, Bäckergasse 1
Linde, L., Rathswerder 6
Wilde, Bäckerg. 1

Flaschenbier-Geschäft.

Kluge, C., Bauhof 3
Lehmer, Rathhausgasse 8

Fleischermeister.

Herberge: gr. Brauhausgasse 28
Albrecht, Martinsg. 8/9
Bachstein, Breitestr. 2
Blosfeld, Graseweg 15
Brandt, Oberglaucha 6
Brauer, R., Klausthorstraße 23
— K., Spitze 19
— gr. Wallstr. 35
Brömme, Mittelstr. 13
Burgmann sen., Kapellengasse 4
— Kapelleng. 3
— kl. Ulrichsstr. 12
Daniel, Leipzigerstr. 73
Daute, gr. Ritterg. 14
Dettenborn, Mühlg. 7
Döhler, gr. Brauhausgasse 15
Döring, Töpferplan 2
Ehrlich, kl. Lerchenfeld 1
Fischer, gr. Ulrichsstr. 25
Frankenstein, Zapfenstr. 19
Geißler, Spiegelg. 8
Gnörck, gr. Klausstr. 5
Göricke, Leipzigerstr. 23
Götze, F., Mittelwache 5
— K., Herrenstr. 19
Große, Domplatz 16
Grundmann, K., sen., Spitze 30
— K., jun., Spitze 30
Helbig, Lilieng. 12
Hohmuth, Herrenstr. 8
Hüttenrauch, Brunosw. 6
Jablonski, Klausthorstraße 19
Kerstien, Königsstr. 13
Kirchner, Geiststr. 15
Kögel, gr. Steinstr. 21
Kunsch, gr. Steinstr. 65
— W., kl. Brauhausg. 5
Lachner, gr. Ulrichsstr. 22
Löther, Kellnerg. 7b
Müller, Martinsg. 17
— Graseweg 15
Möbus, an der Moritzkirche 2
Münz, Glauch. Kirche 11
Nietsch, Leipzigerstr. 75
Nothnagel, Geiststr. 18
Oehmicke, kleine Ulrichsstraße 32
Orling, Wilhelmsstr. 4
Peter, alter Markt 17
Pfeiffer, A., gr. Schlamm 6
— R., gr. Schlamm 6
Putsche, Leiterg. 1
Rabes, Schulg. 8
Reichardt, Geiststr. 24
Reitz, Marktplatz 11
— C., Schmeerstr. 22
— Chr., Brüderstr. 12
— F., Gerberg. 11
Rößler, Hospital 9
— Oberglaucha 12
— gr. Klausstr. 25
Schäfer, Bahnhofsstr. 10
Schatz, Kubg. 3
Schröder, Obergl. 40
Sondershausen, Spitze 18
— Oberglaucha 10
Spengler, große Klausstraße 14
Strömer, Lilieng. 14
Thurm, am Moritzth. 6
Trautmann, C., gr. Steinstraße 47
— Geiststr. 40
— alte Promenade 16a
— Fleischerg. 32
— Steinweg 41
Tümmel, Leipzigerstr. 57
Voigt, Ranmischestr. 14
Wagner, Leipzigerstr. 76
Weber, Garteng. 8
Weishahn, am Geistth. 8
Werner, gr Steinstr. 48
Zahn, Steinweg 1
Zimmermann, kl. Ulrichsstraße 14
Zwarg, K. G., Obergl. 34

Fournierfabriken.

Gräb, Taubeng. 13

Friseurs (s. Coiffeurs).

Fuhrwerksbesitzer.

Barth, Bäckerg. 10
Bormann, Lilieng. 9
Bruder, Ackerstr. 2
Bunge, Mühlg. 6
Dietlein, gr. Ritterg. 3
Dilsner, Geiststr. 42
Dobritz, alt. Markt 24
Eckert, K., gr. Klausstraße 19
— T., an d. Halle 9
Ebler, gr. Wallstr. 42
Frösler, Kutschg. 1
— Kutschg. 1
Gebhardt, Spitze 25
Heinrich, Saalberg 20
Höder, Unterberg 24
Hoffmann, Martinsg. 7
— Spitze 33
Hopfeld, Bäckerg. 1
Klemm, Graseweg 16
Klepzig, Weidenplan 11
Klostermann, kl. Ulrichsstraße 10
— kl. Ulrichsstr. 6
Kutscher, gr. Brauhausgasse 29
Lippert, Fleischerg. 16
Lippold, gr. Ritterg. 3
Lützkendorf, große Wallstraße 28
Möbius, Breitestr. 20
Nagel, Geiststr. 24
Pallas, gr. Ritterg. 1
— Zenkerg. 5
Rosche, Kellnerg. 5
— vor d. Steinthore 1
Schaaf, G., Lilieng. 11
— Fr., Lilieng. 11
Schade, kl. Ulrichsstr. 4
— gr. Schloßg. 6
— gr. Schloßg. 6
— Mühlg. 3
Schertling, Fleischerg. 21
Schröder, Bockshörner 3
— Brunoswarte 17
Serner, Lilieng. 14
Stockhaus, Delitzschstr. 6a
Taatz, Mittelwache 2
Talgenberg, Trödel 11
Thieme, Mühlgr. 10a
— Böllberger Weg 3
Tischer, Spitze 8
Vester, Delitzscherstr. 6b
Wilde, gr. Wallstr. 36
Zahn, Feldstr. 1

Gärtner.

Arndt, Dachritzg. 14
Bär, Wwe., Jägerpl. 4
Berbig, Holzplatz 10
Berendt, Halberstädterstraße 3
Bönicke, Pfännerhöhe 2
Böttcher, gr. Ritterg. 4
Bräter, Feldstr. 13
Dipner, Wörmlitzerstr. 8
Fischer, Bockshörner 8
— Brüderstr. 14
Friedel, Jägerplatz 19
Gadau, Steinweg 29
Günther, Leipzigerstr. 12
Haase, am Geistthore 1a
— Oberglaucha 22
Herz, Harz 40a
Hunold, Mühlgraben 4
Hupe, Schützeng. 10b
Koch, Langeg. 1
Matthäi, Wörmlitzerstr. 4
Meyer, Schimmelg. 1
Müller, Jägerplatz 1
Puff, Feldstr. 4
Rettig, h. d. Landwehr 7
Rettig, Taubeng. 18
Röder, Steinweg 28
Rosch, Steinweg 27b
Schotte, Franckensplatz 1
Sioli, Thorstr. 12
Spelling, Scharrng. 1
Spindler, Wuchererstr. 5d
Stieme, hinter der Landwehr 6
Stolze, kl. Lerchenfeld 3
Stoye, gr. Wallstr. 29
Thierberg, Wörmlitzerstraße 7c
Wagner, Schützeng. 11
Winkelmann, Werderg. 1
Winter, Wwe., Leipzigerstraße 55
Wolfshagen, Schimmelg. 1
Worch, Leipzigerstr. 31
Zander, Franckensplatz 1
Zobel, am Kirchthore 14a

Galanteriearbeiter

(s. a. Buchbinder.)

Galanteriewaarenhändler.

Blumenthal sen., Töpferplan 1
Friedrich, Neunhäuser 6
Graf, gr. Steinstr. 67
Henckel, Kleinschm. 7
Hentze, Schmeerstr. 36
Krüger, Ranmischestr. 23
Luckow, gr. Märkerstr. 1
Reiling, Schmeerstr. 12
Ritter, gr. Ulrichsstr. 42
Stedefeld, gr. Klausstr. 33

Garn- u. Bandhandlungen.

Cohn, gr. Steinstr. 73
Felich, Steinweg 35
Frank, Gebr., Leipzigerstraße 18
Göhre, Ranmischestr. 11
Grohmann, Kleinschm. 1
Hedler, kl. Ulrichsstr. 1a
Lange, Wwe., Leipzigerstraße 16
Mochau, große Ulrichsstraße 54
Schmidt, Schmeerstr. 44
Wollmer, gr. Klausstr. 36

Gasthöfe.

Achtelstetter, z. St. Hamb., gr. Steinstr. 56/57
Arnicke, z. gold. Kette, alter Markt 11
Beil, z. schwarzen Adler, gr. Steinstraße 24
Büchel, Hotel garni, Leipzigerstr. 41
Dreßner, z. gold. Löwen, Leipzigerstr. 104

Universitäts- und Landesbibliothek Sachsen-Anhalt
urn:nbn:de:gbv:3:3-62666/fragment/page=0248

Fischer, z. gold. Kugel, Leipzigerplatz 1
Hartmann, z. gold. Rose, Ranniſchestr. 20
Hummel, z. Weintraube, Geiſtſtr. 61
Jacobine, z. gold. Herz, Klausthorſtr. 13
Keerl, zur Stadt Zürich, gr. Klausſtr. 41
Kirchgeorg, zu den drei Königen, kl. Ulrichsſtraße 34
Koch, z. ruſſ. Hof, Leipzigerplatz 2a
Kohl, zur Stadt Berlin, Leipzigerſtr. 47
Krickmeier, z. gold. Engel, gr. Steinſtr. 31
Lippert, z. grünen Hof, vor d. Steinth. 12
Lüttich, Hotel garni zur Tulpe, alte Promen. 3
Müller, z. ſchwarzen Bär, Bärg. 9
Möritz, zum rothen Roß, Leipzigerſtr. 74
Noack, zum preuß. Hof, gr. Steinſtr. 20
Quittenbaum, zum blauen Hecht, Bärg. 8
Rümpler, Wwe., zum Pelikan, Steinweg 44
Reinbrecht, zum weißen Roß, Geiſtſtr. 6
Scharre, Hotel garni, Marktplatz 10
Schüler, Wwe., z. gold. Hirſch, Leipzigerſtr. 61
Schulze, Wwe., z. gold. Pflug, alt. Markt 27
Schütz, zum Kronprinzen, kl. Klausſtr. 16
Stoye, Wwe., zum gold. Ring, Marktplatz 23
Teuſcher, z. gold. Sonne, Geiſtſtr. 7
Thiele, Wwe., zur grünen Tanne, Klausthorſtr. 14
Vollrath, zum Schwan, gr. Steinſtr. 51
Wilcke, z. d. drei Schwänen, Ranniſchestr. 16

Gelbgießer.

Herberge: Spiegelg. 10
Büchel, Brunnenplatz 8
Callm, große Brauhausgaſſe 29
Eberwein, Rathhausg. 14
Kramer, Graſeweg 14
Krauſe, Ranniſchestr. 16

Geldſchrankfabriken.

Böttcher, Lindenſtr. 1
Speck, Neug. 14

Geſinde-Vermiether.

Binneweiß, gr. Märkerſtraße 18
Deparade, früh. Schmeil, gr. Schlamm 10a
Fleckinger, kl. Schlamm 3
Koch, Garteng. 8
Kohlſchreiber, Kapellenz. 5
Rötſcher, Kuttelpf. 5
Schaaf, gr. Ritterg. 11
Schwarz, gr. Schlamm 4

Getreidehändler.

Barth, Geiſtſtr. 24
— Leipzigerſtr. 40
Beeck, Klausthorſtr. 7
Bloßfeld, Königsſtr. 17
Blosfeld, Klausthor-Vorſtadt 11
Boltze, Leipzigerſtr. 81
Breitkopf, Landwehrſtr. 8/9
Doenitz, Kellnergaſſe 1
Ehrhardt, vor d. Steinthore 5
Empfinger, kl. Ulrichsſtraße 31
Friedländer, Landwehrſtraße 7
Fröhlich & Roßbach, Königsſtr. 39
Gerlach, alter Markt 25
Göricke, Magdeburgerſtraße 43
Heſſe, Magdeburgerſtr. 22
Kayſer, Rathswerder 9
Klauer, alte Promen. 12
Koch, Schulberg 11
Krüger, Landwehrſtr. 17
Laue, Martinsg. 14
Oehmicke, Klausthorſtr. 19
Opitz, kl. Ulrichsſtr. 29
Pätzold, Leipzigerſtr. 51
Potzelt, Klausthſtr. 10/11
Reinhardt, Herrenſtr. 18
Riecke & Veitel, Klausthorſtr. 8
Rummel, Leipzigerſtr. 53
— Merſeb. Chauſſee 3
Schaaf, Fleiſcherg. 40
Stange, Feldſtr. 1
Teichmann, Bahnhofsſtraße 6
Wagner & Sohn, Domplatz 9
Walsdorf, Geiſtſtr. 70
Weinack, Ranniſchestr 13
Windesheim & Co., Leipziger Platz 3
Zander, kl. Klausſtr. 12
Zwanziger, Spitze 2

Getreidemäkler.

Blechſchmidt, Kuttelhof 5
Bloßfeld, Herrenſtr. 9
Böttger, Ackerſtr. 3
Dönitz, Geiſtſtr. 6
Frenzel, Klausthorſtr. 16
Faulwaſſer, Geiſtſtr. 32
Hädicke, kl. Sandberg 10
Karbaum, kl. Brauhausgaſſe 6
Oehme, gr. Steinſtr. 27/28
Reicherdt, Breiteſtr. 20
Riedel, Klausthorſtr. 23
Schwarz, Fiſcherplan 2
Selle, Taubeng. 9
Ulrich, kl. Ulrichsſtr. 29
Zwanziger, am Hafen 2

Glaſermeiſter.

Herberge: Rathhausg. 13
Beck, alter Markt 16
Berghaus, Steg 11
Billhardt, Hedwigsſtr. 2
Boenig, Graſeweg 16
Brandt, Leipzigerſtr. 33
Dießner, Garteng. 6
Ermes, gr. Ritterg. 13
Fritſch, Mauerg. 4
Grützbach, Steinw. 45/46
Heckert, gr. Ulrichsſtr. 35
Heinrichshofen, Barfüßerſtraße 12
Hüthel, K., Geiſtſtr. 55
— Ed., Geiſtſtr. 55
Kohlig, Leipzigerſtr. 92
Krauſe, Brüderſtr. 15
Längrich, am Bauhof 4
Liſchke, gr. Steinſtr. 31
Mattick, Schmeerſtr. 24
Naundorf, gr. Märkerſtraße 4
Noah, Langegaſſe 28
Oehweiß, Geiſtſtr. 56
Peter, kl. Klausſtr. 12
Puppendick, Leipzigerſtraße 70
Reuter, Mühlgraben 9
Rüdiger, Martinsg. 7
Rudloff, Breiteſtr. 4
Runckewitz, kl. Ulrichsſtraße 30
Stachelroth, gr. Berlin 2
Stiefler, Oberglaucha 34
Thiele, kl. Ulrichsſtr. 4
Weber, Weidenplan 8
Weißenborn, gr. Klausſtraße 13
Winckler, Mittelw. 1
Wipplinger, gr. Brauhausg. 31
Zander, Landwehrſtr. 11a

Glas-, Porzellan- und Steingut-Handlungen.

Apel, gr. Märkerſtr. 22
Ferber, gr. Ulrichsſtr. 12
Heckert, gr. Ulrichsſtr. 35
— gr. Ulrichsſtr. 59
Heidenreich, Zapfenſtr. 13
Knabe, gr. Schlamm 2
Kohlig, Leipzigerſtr. 92
Naundorf, gr. Märkerſtraße 4
Pfeiffer, an der Moritzkirche 3
Puppendick, Leipzigerſtraße 70
Schiller, gr. Klausſtr. 20

Glockengießer.

Eberwein, Rathhausg. 14

Goldleiſtenfabriken.

Peißker, Barfüßerſtr. 7
Reicherdt, kl. Klausſtr. 3
Suhle, Ludwigſtr. 1

Gold- u. Silberarbeiter.

Baumann, Leipzigerſtr. 13
Butze, gr. Ulrichsſtr. 8
Elſäſſer, Kleinſchm. 2
Haaſe, Leipzigerſtr. 25
Hartung, große Ulrichsſtraße 56
Körner, gr. Berlin 13
Krüger, Leipzigerſtr. 4
Lehnhardt, große Steinſtraße 69
Müller, Schmeerſtr. 8/9
Pietzſch, Leipzigerſtr. 11
Rühl, Kleinſchm. 6
Struckmeyer, Neunh. 6
Teichmann, g Schlamm 10
Walter, Scharrng. 7

Graveure.

Wiener, gr. Steinſtr. 62

Grubenbeſitzer.

Riebeck, Leipzigerplatz 2b
— Landwehrſtr. 4
Reußner, Bahnhofsſtr. 5b
Spiegel, Wilhelmsſtr. 35
Trieſt, Schimmelg. 5a
Zeißing, Louiſenſtr. 3

Gürtler- u. Neuſilberarbeiter.

Herberge: Rathhausg. 13
Haaßengier, gr. Steinſtraße 10
— gr. Klausſtr. 26
Hintze, Fleiſcherg. 39
Lindner, Jägerplatz 18
Petzoldt, kl. Ulrichsſtr. 1b
Schäfer, Dachritzg. 2
Wahl, kl. Schlamm 13

Gummiwaarenhandlungen.

Dehne, Leipzigerſtr. 103
Eulner & Lorenz, Bauhof 5

Universitäts- und Landesbibliothek Sachsen-Anhalt
urn:nbn:de:gbv:3:3-62666/fragment/page=0249

Handschuhmacher und Händler (s. a. Beutler).

Dan, gr. Steinstr. 4
Ellersdörfer, Mühlberg 8
Grötzner, gr. Steinstr. 13
Koch, Leipzigerstr. 110
Leutgeb & Oberwalder, Leipzigerstr. 7
Merkwitz, Kleinschm. 4
Schmidt, große Ulrichsstraße 50
Schröder, Luckeng. 12
— gr. Klausstr. 10
Siebert, Leipzigerstr. 9
Voigt, Schmeerstr. 33
Wehage, gr. Klausstr. 12
Weise, gr. Ulrichsstr. 47

Harmonikafabriken.

Reinicke, gr. Ulrichsstr. 37

Hanfhandlungen.

Dönitz, Leipzigerstr. 39
Kohl, Moritzzwinger 1

Hebammen.

Bamme, Leipzigerstr. 34
Bärwinkel, gr. Ritterg. 3
Bierfreund, Domg. 5
Büchner, große Ulrichsstraße 53
Buseliſt, Zapfenstr. 20
Camnitius, große Brauhausg. 29
Cramme, Thalg. 4
Dittmar, Unterplan 3
Eilenberg, Spitze 33
Engling, kl. Märkerstr. 8
Erlecke, gr. Schloßg. 5
Friebel, gr. Märkerstr 8
Gabelmann, Schulberg 1
Gille, gr. Brauhausg. 16
Held, gr. Sandb. 4
Kloß, Geiststr. 5
Knoche, kl. Ulrichsstr. 6
Lorenz, Schülershof 4
Mente, Taubeng. 17
Nitzschke, Oberglaucha 15
Nolze, Breitestr. 28
Raspe, Bergg. 1
Riedel, gr. Wallstr. 45
Wegner, Schloßberg 1
Wiesel, gr. Schlamm 10a
Wohlgemuth, Hanfsack 1
Zwarg, am Hospital 10

Hefenfabrik.

Berndt, Schulberg 6
Görtz & Hohnrodt, kl. Schloßgasse 10
Franz, Graseweg 1

Holz- u. Bretthdlg.

Berghaus, am Stege 14
Döring, Spitze 29.
Fischer, Klausthor-Vorstadt 9
Hensel & Müller, Königsstraße 24
Kaltwasser & Co., Bahnhofsstr. 7
Keil, Niemeyerstr. 6
Krause, Schulg. 2b
Lüttich & Sohn, Magdeburgerstr. 46
Meßmer, alter Markt 36
Mundin, Holzplatz 3
Schumann, gr. Steinstraße 31
Türkheimer, Königsstr. 4
Vogler & Sohn, Harz 7
Weihmann & Sohn, Leipzigerstr. 62
Wolff, Magdeburgerstr. 46

Holzbildhauer.

Augustin, gr. Steinstr. 12
Schellenberg, Bauhof 3
Seifert, Wilhelmsstr. 37

Holzpantoffelmacher.

Musche, Gottesackerg. 12

Honigkuchenbäcker und Pfefferküchler

(s. Conditoren).

Hutmacher u. Händler.

Goltze, gr. Klausstr. 9
Hugo, Graseweg 24
Koch, Leipzigerstr. 110
Lehmann, Schmeerstr. 18
Linde, gr. Schlamm 7
— gr. Steinstr. 71
Müller, Leipzigerstr. 5
Pfahl, Leipzigerstr. 12
Rabenhold, Zapfenstr. 3
Teutschbein, gr. Klausstraße 34
Voigt, Schmeerstr. 33/34
Wedding, kl. Märkerstr. 3

Ingenieure.

Billeter, am Geistth. 17
Gerlach, Geiststr. 58
Jacoby, Leipzigerstr. 36
Khern, Karlstr. 12
Münter, Magdeburgerstraße 4
Neitsch, Merseb. Chaussee 1
Riedel, Königsstr. 35
Rouvel, Ranniſchestr. 24
Selwig, Königsstr. 35

Instrumentenmacher

(s. musikalische u. chirurg. Instrumentenmacher.)

Juweliere

(s. Gold- und Silberarbeiter.)

Kammmacher.

Herberge: gr. Brauhausgasse 28.
Eckhardt, gr. Brauhausgasse 10
Fleckinger, kl. Schlamm 3
Lindner, Brüderstr. 8
Paul, Schmeerstr. 5
Wiese, alter Markt 22
Zießler, Hanfsack 1

Kesselschmiede

(s. Dampfkesselfabriken).

Kindergärten.

Wollmann, Sophienstr. 5
Köstler, Gottesackerg. 11

Kirschsaftfabriken.

Fordemann & Co., gr. Ulrichsstr. 17
Fuß, gr. Schlamm 3
Thieme, Geiststr. 13

Kleidermacher.

a. Herrenkleidermacher.

Herberge: Spiegelg. 10
Achtermann, große Wallstraße 45
Alicke, kl. Märkerstr. 4
Altmann, Geiststr. 49
Andres, Scharrng. 6
Ansinn, Spitze 2
Anton, Schützeng. 8
Apel, Mühlg. 1
Appenrodt, kl. Klausstr. 14
Artel, kl. Klausstr. 8
Aurnhammer, Oberal. 17
Bätz, a. d. Moritzkirche 5
Barth, Ranniſchestr. 3
Bauer, Königsstr. 14
Baumann, kl. Brauhausgasse 15
Beck, Mittelstr. 13
Berge, Spiegelg. 3
Berger s., Sophienstr. 13
— jun., gr. Schlamm 4
— Schmeerstr. 13
Bergfeld, Berggasse 3
Beßler, Brunoswarte 14
Bieber, Rathhausg. 13
Biehle, Schülershof 6
— Steinbocksg. 5
Bielert, Moritzkirchhof 4
Bierbach, Langeg. 22
Billhardt, Steg 21
Blank, gr. Ritterg. 18
— gr. Schloßg. 1
Blau, gr. Klausstr. 25
Blüschke, Mittelstr. 5
Blume, Bärgasse 9
Böttcher, Brunosw. 19
Böttger, Schülershof 17
Böttig, gr. Ulrichsstr. 26
Bothfeld, Brunosw. 16b
Bornemann, Weing. 23
Breinig, kl. Steinstr. 5
Breitenborn, Steinbocksgasse 1
Bräsick, Unterberg 19
Braune, kl. Klausstr. 7
Brauns, Herrenstr. 10
Breter, gr. Ritterg. 2
Brettmeyer, Kaulenberg 7
Brömme, Mittelstr. 7
Burgemeister, Brüderst. 12
Bürger, Ranniſchestr. 14
Camnitius, gr. Brauhausgasse 28
Carl, gr. Klausstr. 32
Dähne, kl. Schlamm 12
Denzau, G., Trödel 12
— Fr., Trödel 12
Dettenborn, Kuhgasse 3
Deutschbein, Mühlgr. 10a
Dieskau, Brüderstr. 4
Dietzmann, Taubeng. 6
Döring, gr. Sandb. 14
Ebert, alter Markt 20
Eckardt, kl. Ulrichsstr. 24
Eckelmann, Rathsw. 1
Edelmann, Zapfenstr. 8
Ehrhardt, gr. Klausstr. 7
— kl. Klausstr. 5
Eichapfel, Steinbocksg. 3
Eichler, kl. Sandb. 21
Elste, Mauergasse 13
Elze, Trödel 16
— Breitestr. 15
Ermisch, gr. Ritterg. 11
Ettler, Luckeng. 5
Falcke, gr. Ritterg. 4
Falkenthal, gr. Steinstraße 27/28
Faust, Schimmelg. 3
Fengler, Holzplatz 7
Fischbach, Leipzigerstr. 8
Fleischhauer, Trödel 15
Frentzel, kl. Ulrichsstr. 10
Friedrich, Franckenstr. 5
— Brunnengasse 10
Fromann, Brunosw. 18
Gebhard, Trödel 7a
Geithner, kl. Brauhausgasse 11
Gericke, Schmeerstr. 12
Germer, gr. Ulrichsstr. 24
Geßner, kl. Ulrichsstr. 35
Giesen, Leipzigerstr. 96
Gille, Breitestraße 6
Goßmann, Schmeerstr. 15
Götter, Geiststr. 21
Göttmann, Steg 17
Gottschalk, kl. Ulrichsstraße 26.
— F. W., Markt 15
Grätzel, Ranniſchestr. 13
Graf, gr. Ritterg. 6
Gramm, Spiegelg. 4
Grempel, Harz 11
Greve, gr. Sandberg 8

Universitäts- und Landesbibliothek Sachsen-Anhalt
urn:nbn:de:gbv:3:3-62666/fragment/page=0250

Gröbel, Barfüßerstr. 7
Großpietsch, gr. Rittergasse 16
Gruner, gr. Schlamm 7
Hädicke, K. A., Schulb. 2
— Steinweg 36
Hallupp, Zapfenstr. 18
Hartig, kleine Ulrichsstraße 10
Hayn, Mühlberg 1
Heine, kl. Brauhsg. 15
— kl. Berlin 1
Heinrich, Harz 25
Helmrich, Graseweg 21
Hennicke, kl. Sandb. 18
Hensel, gr. Klausstr. 25
Hentschel, gr. Ritterg. 1
Henze, alter Markt 9
— Leipzigerstr. 69
Herfurt, gr. Klausstr. 12
Hermsdorf, Harzgasse 12
Hesse, Langeg. 17
Hindermann, gr. Wallstraße 11
Hirsch, Lilieng. 11
Höhne, Gommerg. 2a
— kl. Ritterg. 1
Höpfner, Geiststr. 46
Höse, an der Halle 18
Hoffmann, Breitestr. 8
Huch, Geiststr. 5
Hübner, Brunosw. 6
Hühn, Mühlberg 5
Hüllemann, gr. Steinstraße 12
Jacob, Hospitalplatz 4
Jannowsky, Rathhausgasse 14
Ilisch, Graseweg 9
Isaak, gr. Steinstr. 47
Kaiser, Dachritzg. 14
Kamprath, A., Dachritzgasse 5
— kleine Ulrichsstr 4
Karsch, kl. Ulrichsstr. 15
Keßler, Lilieng. 3
Kiefer, Bäckerg. 10
Kirsch, gr. Ritterg. 2
Klos, Leipzigerstr. 5
Kluge, Ranischestr. 11
— Steinbocksgasse 2
Kluck, gr. Klausstr. 23
Knauth, h. d. Harze 8
Knoche, kl. Ulrichsstr. 6
Koch, W., Niemeyerstraße 12
— Fr., Geiststr. 2
Köhn, Schmeerstr. 4
Körner, gr. Wallstr. 37
Kraneis, Geiststr. 23
Kremkau, Dachritzg. 12
Krüdemann, kleiner Schlamm 11
Krüger, kleine Ulrichsstraße 29
— Spitze 7b
Küntzlin, alter Markt 28
— Schmeerstr. 15
Lachmund, Brüderstr. 11
Lammert, kl. Sandb. 7
Landgraf, Mittelwache 12
Lange, Mauerg. 10
Lauber, Paradeplatz 2
Lehmann, Wilhelmstr. 6
— Fleischerg. 30
Lehrmann, Trödel 2
— gr. Klausstr. 7
Leirich, Mittelstr. 15
Lemmer, Bergg. 4
Liebezeit, Mühlg. 8
Lischke, gr. Steinstr. 31
Lüders, gr. Ulrichsstr. 5
— Trödel 13
Mädicke, Bechershof 7
Mahler, Breitestr. 11
Mandel, Trödel 2
Martin, gr. Ulrichsstr. 61
Mattha, Brunosw. 8
Maxdor, Bergg. 2
Meier, alter Markt 23
Mertens, an der Halle 14
Moisel, Steg 11
Müller, A., Markt 23
— Schützeng. 16
— gr. Ulrichsstr. 5
— 1. Vereinsstr. 3
— Kuttelhof 4
Nagel, Brüderstr. 12
Nietsch, gr. Klausstr. 5
Nietzsch, kl. Sandberg 18
Ochsenknecht, gr. Klausstraße 5
Ost, Leipzigerstr. 5
Peglow, Mittelstr. 3
Paul, Brunosw. 10b
Petz, Rathhausg. 13
Pfau, Saalberg 20
Pfeffer, Moritzkirchh. 10
Plier, kl. Schlamm 6
Plötz, F. W., Brunoswarte 13
— K., Spitze 11
Pötzsch, Breitestr. 18
Pommer, Brunnenpl. 10
Pressewall, Schmeerstr. 24
Raspe, Bergg. 1
Rau, Spitze 22
Rennert, Rathhausg. 13
Reuter, Rathhausg. 12
Reymann, große Steinstraße 17
Rhenius, alt. Markt 29
Richter, Leipzigerstr. 81
— Langegasse 15
— Brunnenplatz 9
Riedrich, kl. Brauhausgasse 12
Riese, Geiststr. 52
Rödel, Bergg. 2
Röder, alter Markt 22
— hoher Kräm 3
Rudat, Spitze 19
Rudolph, alter Markt 32
Rümpler, Bergg. 4
Sackelofski, Jägerpl. 14
Sänger, Taubeng. 8
Schaaf, Markt 23
— Ranischestr. 11
Scheibe, Gommerg. 9
Schinkel, hint. d. Harze 6
Schirmer, Fleischerg. 3
Schmidt, C., Geiststr. 50
— Graseweg 21
— Landwehrstr. 2
— Pulverweiden 1
Schneider, Saalberg 21
Schönebeck, gr. Ulrichsstraße 37
Schöppe, kl. Ulrichsstr. 30
— kl. Ulrichsstr. 31
Schondorf, A., Königsstraße 16
— W., Mittelwache 5
Schreiber, Louisenstr. 8
— Kuhg. 4
— Kuhg. 3
Schulz, Spitze 7b
Schulze, Brüderstr. 8
— Fr., Hedwigstr. 5
— Fr., gr. Ulrichsstr. 47
— kl. Schloßg. 2
— alter Markt 3
Schwarz, Mühlberg 1
— F., Bauhof 5
Schwarze, Oberglaucha 10
Seifert, Graseweg 19
Senst, Moritzkirchh. 4
Siebert, Ranischestr. 14
Simon, große Brauhausgasse 20
Sommer, Brunosw. 15
Sparenberg, gr. Ulrichsstraße 52
Spigaht, kl. Brauhausgasse 1
Sprang, Fleischerg. 13
Statsmann, kleine Wallstraße 7
Stierwald, alte Promenade 15
Stitz, an der Halle 19
Stolze alter Markt 3
— Barfüßerstr. 3
Stoye, Geiststr. 57
Strauch, Freudenplan 5
Stummer, Königsstr. 20a
Suhle, kl. Ritterg. 2
Taag, L., Rathhausg. 14
— F., gr. Märkerstr. 21
Tänzer, Geiststr. 56
Teller, kl. Sandberg 19
Teuscher, Barfüßerstr. 5
Thiele, F., kleine Ulrichsstraße 1b
— H, Mühlg. 4
Thieme, Klausthorstr. 8a
Thomas, Leipzigerstr. 21
Thon, Barfüßerstr. 14
Topf, an der Halle 19
Tost, gr. Steinstr. 78
Trebes, Mühlberg 1
Trillhaase, Bergg. 4
Tümmler, gr. Schloßgasse 12
Türk, Kellnerg. 3
Tyrroff, Schmeerstr. 12
Ullmann, gr. Klausstr. 25
Umbach, Brüderstr. 10
Vogel, Barfüßerstr. 8
— Zinks Garten 1
Vötzsch, Liebenauerstr. 9
Vogler, Breitestr. 33
Voigt, Steinbocksg. 3
Wandkowsky, kl. Ulrichsstraße 7
Weickardt, Dachritzg. 11
Werche, kl. Klausstr. 6
Wernicke, Schmeerstr. 20
Wettin, Dachritzg. 8
Wetzel, Leipzigerstr. 14
Wiedenbeck, Leipzigerst. 3
Wiemer, Kanzleig. 4
Wiesel, Schülershof 16
Wieschke, Schulg. 2b
Wilhelm, Töpferplan 3
Wille, gr. Klausstr. 1
Wittmann, Leipzigerst. 62
Worm, Schützeng. 5
Wunderlich, Markt 18

b. **Damenkleidermacher.**

Böge, alte Promenade 19
Hoppensack, Herrenstr. 7
Martini, Blücherstr. 5
Nölte, gr. Ulrichsstr. 24
Prosniewsky, großer Schlamm 8
Schröder, Graseweg 21

Kleidermagazine.

Albrecht, Marktplatz 1
Aßmann, gr. Klausstr. 38
Bauchwitz, Leipzigerstr. 6
— Marktplatz 4
— Leipzigerstr. 96
Bendheim, Leipzigerstr. 1
Bieber, Leipzigerstr. 7
Cohn, gr. Märkerstr. 1
Hagelberg, Schülershof 22
Klos, Leipzigerstr. 5
Lehmann, Leipzigerstr. 3
Löwenthal, gr. Ulrichsstraße 52
Matthäus & Hausmann, Brüderstr. 2
Mendershausen, gr. Steinstraße 72
Richter, gr. Ulrichsstr. 5
Salym & Sohn, Leipzigerstraße 3
Tyrroff, Schmeerstr. 12
Weiß, Marktplatz 3
Wille, gr. Klausstr. 1

Universitäts- und Landesbibliothek Sachsen-Anhalt
urn:nbn:de:gbv:3:3-62666/fragment/page=0251

Klempnermeister.

Herberge: Rathhausg. 13
Angermann, Kaulenb. 1
Bottig, Geiststr. 47
Brecht, Glauch. Kirche 3
Brülloph, Leipzigerstr. 30
Eber, Schmeerstr. 2
— Barfüßerstr. 2
Erlecke, alter Markt 4
Graseweg 7
Ernst s., gr. Steinstr. 18
— Brunnenplatz 11
Ertel, gr. Ulrichsstr. 58
Fricke, Steinweg 1
Gerlach, Klausthorstr. 3
Häbicke, Jägerplatz 6
Hedler, kl. Klausstr. 17
Herzer, Geiststr. 57
Herzog, Schmeerstr. 20
Karsch, kl. Klausstr. 5
Kegel, gr. Ulrichsstr. 10
Klapproth, alter Markt 2
Kleinschmidt, Moritzw. 10
Knabe, Klausthorstr. 16
König, Rathhausg. 9
Kopf, gr. Klausstr. 25
Künniger, Oberglaucha 35
Kurze, gr. Schlamm 8
Lachmund, Brüderstr. 11
Machetanz, Geiststr. 8
— Geiststr. 8
Mischke, Leipzigerstr. 22
Pieglowsky, Bahnhofsstraße 2
Pommer, Geiststr. 66, später am Geistthore 4
Recke, Schmeerstr. 24
Reuscher, Graseweg 18
Schärff, gr. Ulrichsstr. 26
Schacher, Fleischerg. 15
Schlee, alter Markt 14
Schneider, Mühlg. 8
Schulze, Mittelwache 3
— gr. Klausstr. 8
— Landwehrstr. 5
Stümpel, gr. Ulrichsstraße 15
Walter, Mittelwache 17
Weber, F., gr. Märkerstraße 28
— Frz., gr. Märkerstr. 28
Weinhold, gr. Steinstr. 52
Weise, gr. Klausstr. 4
Weyland, Leipzigerstr. 24

Knochenkohlenhandlg.

Bollmann & Co., Bahnhofsstr. 8

Knopfmacher

(s. Posamentirer.)

Kommissionäre.

Best, gr. Ulrichsstr. 49
Hofmann, Leipzigerstr. 66
Jordan, Dachritzg. 11
Kriele, Brunoswarte 10b
Martinius, alter Markt 34
Mühlenberg, am Geistthore 8
Petzerling, große Ulrichsstraße 52
Rüffer, Lindenstr. 7
Sioli, Leipzigerstr. 82
Zeuner, Töpferplan 2

Kommissions- auch meistens Speditions-, Incasso-, Producten- und Agentur-Geschäfte.

Anschütz, Steinweg 5
Barth, gr. Brauhausg. 4
Bauer & Lehmann, gr. Ulrichsstr. 38
Bauer, Breitestr. 12
Benold, an der Marienkirche 3
— gr. Steinstr. 16
Bloßfeld, Königsstr. 17
Bode, Merseb. Chauss. 17
Gebr. Bonstedt, Blücherstraße 1
Brandt & Loeloff, Franckensstr. 6
Braune & Martini, Magdeburgerstr. 51
Breitkopf, Landwehrstr. 8
Britting, Rathhausg. 6
Bützow, Wilhelmsstr. 19
Bunge & Corte, Franckensstr. 2
Dalchow, Barfüßerstr. 8
Damköhler, Königsstr. 18
Dammann, Rannischestraße 18
Deißner & C., Schimmelgasse 5a
Dittler, gr. Brauhausg. 16
Ebert, Blücherstr. 10
Eigendorf, Leipzigerstr. 55
Förster, Barfüßerstr. 7
Fiedler, kl. Steinstr. 3
Fritsch, Klausthorstr. 19
Fuchs, Brunnenplatz 9
Fürstenberg, Königsstr. 38
Funcke, Königsplatz 4
Gericke, Barfüßerstr. 17
Geyer & Schmidt, am Bahnhofe 9
Görlitz, Schimmelg. 3
Goldschmidt, gr. Ulrichsstraße 24
Gravenhorst, alte Promenade 2a
Gutschow & Barnieske, Brüderstr. 14
Haase, Leipzigerstr. 6
Hänschel & Liebermann, Königsplatz 3
Härtel & Loeber, alter Markt 10
Hensel & Hänert, kl. Märkerstr. 5
Hesse, kl. Brauhausg. 21
Hille, gr. Steinstr. 6
Hintze & Klincke, gr. Ulrichsstr. 35
Hoffmann & Mertens, Merseb. Chaussee 2
Hofmeister & C., Magdeburgerstr. 48
Jache, Leipzigerstr. 6
Jacobi & Zimmermann, Niemeyerstr. 7
Jahn, gr. Ulrichsstr. 58
Kaatz, gr. Märkerstr. 9
Kahlenberg, Mittelstr. 14
Keil, Gebr., Leipzigerstr. 45
Kilian & Hörstel, Königsstraße 13
Kind, Leipzigerplatz 3
Kind & Besser, Leipzigerstraße 71
Klinkhardt & Schreiber, neue Promenade 12
Kobe, Leipzigerstr. 64
Köble, Unterplan 10
Kösewitz, Königsstr. 3
Komnick, Königsstr. 15
Kopf, Gebr., Rannischestraße 3
Korn, Kleinschmieden 10
Krüger & Polster, gr. Berlin 10
Kühling, Weidenplan 8
Kühne, alte Promenade 3
Lange, Glauch. Kirche 1
Leupold, Franckensstr. 2
Liebau, Niemeyerstr. 14
Loeber, alter Markt 10
Ludwig, Landwehrstr. 14
Mann, Gust., Delitzscherstraße 7
— A., Mühlgr. 1
Markert, Leipzigerstr. 101
Meißner & Zimmermann, Leipzigerstr. 77
Mencke, Leipzigerstr. 64
Merzenich & Co., Königsplatz 6
Meyer & Zwarg, kl. Ulrichsstr. 9
Meyer, Franckensstr. 4
Moll, Königsstr. 7
Müller, Lindenstr. 3
— kl. Ulrichsstr. 7
Mulertt, alt. Promen. 16c
Musmann & Meißner, Königsstr. 3
Naumann, gr. Ulrichsstraße 30
Nebert & Märcker, Königsstr. 29
Pabst, Königsstr. 25
Richter, Wuchererstr. 10
Richter & Ludwig, Niemeyerstr. 15
Riecke & Veitel, Klausthorstr. 8b
Rummel, E., Leipzigerstraße 53
— Merseb. Chaussee 3
Schacht, Magdeburgerstraße 3
Schlüter, Landwehrstr. 17
Schmidt, Leipzigerstr. 48
Schober, Leipzigerstr. 54
Schubert, Magdeburgerstraße 51
Schulz, Lindenstr. 9
Schulz & Schreiner, Königsstr. 19
Seiffert & Klose, Leipzigerstr. 53
Thiele & Comp., Leipzigerstr. 55
Tombo, Leipzigerstr. 54
Triest, Merseb. Chaussee 18
Voigt, gr. Ulrichsstr. 8
Weinack, Rannischestr. 13
Weise & Pfaffe, Leipzigerstraße 60
Werner & Langenberg, Leipzigerplatz 1
Wipprecht & Westphal, Merseb. Chaussee 18
Zander, kl. Klausstr. 12
Zeiz, gr. Ulrichsstr. 3
Zörn & Steinert, Magdeburgerstr. 43

Konditoren, Honigkuchenbäcker u. Händler.

Adam, Leipzigerstr. 64
Blau, gr. Ulrichsstr. 57
— Leipzigerstr. 18
Bock, Schmeerstr. 27
Booch, Breitestr. 1
David, Geiststr. 1
Enke, gr. Ulrichsstr. 56
Eschke, an der Glauch. Kirche 13
Feldmann, Leipzigerstr. 14
Heckert, Weidenplan 6c
Keil, Rannischestr. 7
Krantz, gr. Steinstr. 11
Lehmann, D., Leipzigerstraße 105
Masch, Klausthorstr. 20
Mitlacher, gr. Steinstr. 8
Most, Leipzigerstr. 93
Müller, Leipzigerstr. 1
— Geiststr. 54
Pallas, an der Glauch. Kirche 13
Pfautsch, gr. Steinstr. 7
Röhl, gr. Steinstr. 64
Schliack, Rannischestr. 11
Stegmann, Marktpl. 13
Trambowsky, gr. Steinstraße 33
Wernicke, Leipzigerstr. 29

Universitäts- und Landesbibliothek Sachsen-Anhalt
urn:nbn:de:gbv:3:3-62666/fragment/page=0252

Korbmachermeister.

Herberge: gr. Brauhausgasse 28.
Becher, gr. Wallstr. 18
Berger, hoher Kräm 4
— Schmeerstr. 15
Börner, Rannischestr. 16
Böttcher, Geiststr. 29
Dewerzeny, H., Brunnengasse 1
Diemert, Saalberg 15
Ecke, Oberglaucha 35
— Neug. 5
— Sperlingsberg 1
Elitzsch, Gebr., Weingärten 12/14
Gräbner, Mittelstr. 14
Hesse, Martinsg. 15
Leopold, Mauerg. 9
Lutzemann, Mühlg. 6
Pfennigsdorf, Gommerg. 9
— Bocksbörner 9
Rabitz, Hallg. 1
Reinhardt, kl. Brauhausgasse 22
Schramm, Liebenauerstraße 5b
Schreiber, Weidenplan 6c
Schütz, Zenkerg. 7
Wolff, Spitze 23

Korkpfropfen u. Korkschneiderei.

Stutzbach & Schuchardt, am Geistthore 9

Kürschnermeister.

Herberge: Rathhausg. 13
Annaberg, Spitze 18
Clauswitz, Luckeng. 1
Cundius, gr. Klausstr. 33
Dietz, hoher Kräm 1
Dreßler, gr. Steinstr. 10
Franke, gr. Ulrichsstr. 62
Hugo sen., gr. Klausstraße 40
— Graseweg 24
Jacob, Thalg. 6
Jacobi, Leipzigerstr. 5
Krebs, Weidenplan 18
Lösche, Leipzigerstr. 98
Otto, Schmeerstr. 8/9
Schröder & Co., Gottesackerg. 15
Schulze, Gebr., gr. Steinstraße 3
Voigt, Schmeerstr. 33
Zörner, große Ulrichsstraße 48
Zuber, gr. Ulrichsstr. 52

Kunst- und Handels-Gärtner

(s. Gärtner).

Kupferschmiedemeister.

Herberge: Spiegelg. 10.
Hammer, große Ulrichsstraße 26
Höne, Rannischestr. 4
Korneck, gr. Steinstr. 48
Mendorf, Werderg. 2
Neuer, Kellnerg. 3
Röhling, Sophienstr. 7
Stöckler, Geiststr. 42

Kupfer- und Messingwaarenhandlung.

Keil, alter Markt 6

Kurzwaarenhandlung.

Blumenthal, Töpferpl. 1
Hallupp, an d. Glauch. Kirche 1
Hensel, Leipzigerstr. 1
Kunzemann, Zapfenstr. 18
Nortzel, gr. Klausstr. 33
Ritter, große Ulrichsstraße 42
Stedtefeld, große Klausstraße 33

Lackfirnißfabriken

(siehe Farbefabriken).

Lackirer

(siehe Maler, Firmaschreiber und Lackirer).

Lederhandlungen.

Bertram, Brüderstr. 5
Dittmar, Geiststr. 60
Friedrich, kl. Klausstr. 18
Fritsche, Fischerplan 1
Hesse, alter Markt 1
Kranig, Leipzigerstr. 11
Lüderitz, Bechershof 5
Michaelis, große Klausstraße 11
Müller, Königsstr. 39
— Rannischestr. 16
Schmeißer, gr. Märkerstraße 6

Leihbibliotheken.

Kitzing, Barfüßerstr. 6
Krause, Rathhausg. 19
Schmidt, kl. Schlamm 1
Tausch & Behrens, große Steinstr. 63

Leihanstalten.

Städt. Leihhaus, Markt 2

Leinen- und Baumwollenwaarenhandlungen.

Becker, Schmeerstr. 42
Buhle, gr. Klausstr. 3
Burkhardt, Kleinschm. 5
Demuth, Neunhäuser 4
Erbs, Leipzigerstr. 103
Heber, Mittelstr. 4
Heller, Schmeerstr. 13
Jänisch & Sohn, Markt 23
Jentzsch, gr. Klausstr. 29
Jüdel, Leipzigerstr. 91
Keller, Leipzigerstr. 37
Lewin, Breitestr. 18
Müller, alter Markt 9
Nietschmann, Fleischerg. 1
Pinner, kl. Sandberg 5
Röhrig, Leipzigerstr. 99
Schaaf, gr. Ulrichsstr. 6
Schmul, gr. Steinstr. 66
Schnabel, gr. Märkerstraße 2
Steckner, Marktplatz 8
Steinmetz, alter Markt 27
Walter, Leipzigerstr. 92
Weddy-Pönicke, gr. Ulrichsstr. 61
Wolff, Trödel 5

Lithograph. Anstalten u. Steindruckereien.

Classe, Leipzigerstr. 33
Kämmerer, alt. Markt 13
König, Leipzigerstr. 8
— Herrenstr. 11
Meyer, gr. Schlamm 4
Rosenberg, gr. Ulrichsstraße 21

Lohgerbermeister.

Herberge: Rathhausg. 13
Apel, Lilieng. 13
Cammrath, Lilieng. 10
Frenkel, Spitze 22
Fritsche, Fischerplan 1
Frosch, Spitze 28
Hildebrand, Baderei 4
Krahmer, Fr., Fischerplan 4
Matthesius, Fischerpl. 2
— Kuttelhof 6

Lohnkutschfuhrwerkshalter.

Beyer, Wittwe, kl. Brauhausg. 7/8
— Weidenplan 9
Böttcher, Magdeburgerstraße 25
Höder, Mittelstr. 16
Strube, Wwe., Brüderstraße 12

Lotterie-Einnehmer.

Dalchow, Barfüßerstr. 8
Lehmann, große Steinstraße 19

Maler.

a. Maler, Firmaschreiber und Lackirer.

Bachmann, Rannischestr. 9
Bäumler, kl. Ulrichsstr. 7
Becker, gr. Wallstr. 17
Biesecker, Kellnerg. 8
Braune, gr. Märkerstr. 7
Buschmann, Wuchererstraße 5c
Camnitius, Töpferpl. 1
— Königsstr. 25
Damm, große Ulrichsstraße 26
— Spitze 10
Ehrhardt, vor d. Steinthore 5
Franzen, kl. Brauhausgasse 20
Erlecke, gr. Schloßg. 5
Eilenberg, Fleischerg. 30
— Spitze 33
Fehling, Spitze 30
v. Haußen, L., Schulberg 13
— Langeg. 22
Heinze, Spitze 21
Helfensteller, Harz 43
Hennicke, K., alte Promenade 26
Kämpfe, Neustadt 5
Kaufmann, Mauerg. 14
Keller, Brunoswarte 10a
Kuhlmann, großer Sandberg 3
Landmann jun., gr. Brauhausg. 9
— gr. Steinstr. 46
— Brunoswarte 12
Lutze, Dachritzg. 9
Naumann, Breitestr. 8
Quente, Kaulenberg 3
Reichenbach, Leipzigerstraße 12
Seeliger, Wwe., kl. Ulrichsstr. 34
Schneider, Jägerplatz 7
Schweppe, Hedwigsstr. 12
Schwieder, Wörmlitzerstraße 18
Sommer, Brüderstr. 15
Schaaf, Geiststr. 14
Stitz, Moritzkirchhof 7
Ulrich jun., Mühlweg 45
Wiedenbein, gr. Sandb. 4
Wiesert, kl. Steinstr. 1
Zander, Niemeyerstr. 4
Zeidler, Glauch. Kirche 3

b. Portrait-, resp. Landschafts- und Genremaler.

Anders-Paltzow, gr. Ulrichsstr. 35

Universitäts- und Landesbibliothek Sachsen-Anhalt
urn:nbn:de:gbv:3:3-62666/fragment/page=0253

Finger, Kuhg. 4
Schaper, Wilhelmsstr. 3
Schwartz, Bahnhofsstraße 13
Steuer, Brunosw. 1a
Weber, Barfüßerstr. 16

Mäkler.

(siehe Getreidemäkler).

Marmorwaarenhdlg.

Köhnlein, gr. Steinstr. 52

Maschinenfabriken.

Berger, Sophienstr. 13
Billeter & Thomas, am Geistthore 17
Dehne, Schimmelg. 6
Eugling & Weber, alter Markt 6
Herbst & Brüning, Rannischestr. 16
Lwowski, Halberstädterstraße 4
Hallesche Maschinenfabrik und Eisengießerei, Königsstr. 34
Kaltwasser & Co., Bahnhofsstr. 7
Schmidt, am Bahnh. 6
Sioli, Pfännerhöhe 5
Taatz, Merseb. Chaussee 8c
Baatz & Littmann, Dessauerstr. 3
Wegelin & Hübner, hinter der Landwehr 5
Weise & Monski, am Bahnhofe 7
Wernicke, Merseburger Chaussee 10a
Zimmermann & Comp., am Bahnhofe 9

Material-, Colonialwaaren-, Cigarren- u. Tabak-Handlungen.

Albrecht, Klausthorstr. 15
Angermann, gr. Steinstraße 26
Achilles, Scharrng. 9b
Apelt, Leipzigerstr. 8
Bäntsch, C. F., Marktplatz 6
— H., an der Glauch. Kirche 1
Beegen, große Ulrichsstraße 30
Beerhold, Bechershof 9
Beyer, Herrenstr. 5
Beyer & Stade, Königsstraße 1
Dittmar, Geiststr. 60
Düben & Herrmann, gr. Klausstr. 16
Eugling, Leipzigerstr. 78
Fahlberg, Steinweg 46
— Oberglaucha 30
Fiedler, A., gr. Klausstraße 10
Fischer, Oberglaucha 32
Friedrich, Oberglaucha 42
Friedel, Sophienstr. 7
Fritsch, gr. Klausstr. 8
Fritzsche, gr. Ulrichsstr. 20
Funk, Spitze 21
Fuß, gr. Schlamm 3
Gebhardt, Steinweg 15
Gläser, gr. Klausstr. 18
Grunneberg, gr. Ulrichsstraße 39
Günsch, gr. Brauhausgasse 16
Hänschel, große Ulrichsstraße 62
Hebekerl, Langeg. 25
Herbst, Rannischestr. 15
Hildenhagen, Bahnhofsstraße 10
Hille, Geiststr. 71
Hüniche, Steg 17
Hund, Herrenstr. 10
Hupe, Geiststr. 21
Kade Nachfolg., Leipzigerstraße 94
Kaufmann, Marktplatz 9
Keil, gr. Klausstr. 39
Kind, Domplatz 8
Kinne, Brunnenpl. 4
Kircheisen, Gebr., Fleischerg. 25
Kirsten, gr. Steinstr. 58
Krammisch, neue Promenade 16
Krause, Schmeerstr. 28
Krüger, Brunnenplatz 6
Lang-Heinrich, a. Markt 20
Leidloff, Rathhausg. 11
Mertens, L., Langeg. 19/20
— C., gr. Ulrichsstr. 34
Möhring, gr. Ulrichsstr. 38
Mulertt, Gebr., gr. Klausstraße 1/2
Müller, alter Markt 36
Nicolai, Marktplatz 16
— kl. Ulrichsstr. 9
Ochse, Leipzigerstr. 97
Paproth, alte Promen. 16b
Peter, Rannischestr. 21
Querner, große Ulrichsstraße 46
Rathcke, Brüderstr. 8
Reppin, Oberglaucha 14
Rose, Geiststr. 45
Rühlemann, Königspl. 7
Schmidt, Leipzigerstr. 52
Schlüter, Geiststr. 72
Schuchardt, Wwe., an d. Glauch. Kirche 2
Sievert, gr. Ulrichsstr. 3
Stade, Königsstr. 16
Sträßner, am Geistth. 5e
Ströhmer, Scharrng. 1
Stübing, an der Moritzkirche 1
Swoboda, Herrenstr. 11
Teuscher & Vollmer, Leipzigerstr. 63
Thieme, Geiststr. 13
Unger, alter Markt 21
Voigt, Klausthorstr. 17
— gr. Klausstr. 22
— gr. Schloßg. 7b
Walter, Herrenstr. 3
Werther & Co., Marktplatz 21/22
Wiedero, Bärg. 1

Maurermeister.

Berner, Blücherstr. 6
Boß, Hallg. 2
Brohmer, Königsstr. 30
Buschmann, Mühlweg 7
Emig, Magdeburgerstr. 2
Erlecke, Magdeburgerstr. 5
Föhre, Ackerstr. 5
Gottschalk, Taubeng. 9
Heiser, Magdeburgerstraße 47
Helm, am Kirchthore 23
Henning, Königsstr. 6
Hildebrandt, Wuchererst. 4
Köhler, Mühlweg 10
Kuhnt, Steinweg 33
Müller, Wuchererstr. 8a
Röder, Klausthor-Vorstadt 13
Schaaf, Mühlgraben 3
Speerreuter, Margarethenstraße 4
Steinhauf, Königsstr. 32
Stengel, O., Schulb. 3
Trappe, am Kirchth. 24

Mechaniker.

Baumgart, gr. Ulrichsstraße 10
Dehne, Leipzigerstr. 103
Drees, Harz 11
Fögen, Mühlberg 1
Hagedorn, gr. Ulrichsstraße 53
Hagemann, Mühlweg 26
Hergesheim, K., Gottesackerg. 2
Kästner, hoher Kräm 5
Keulmann, große Ulrichsstraße 20
Kleemann, Mauerg. 5
Kuberka, kl. Ulrichsstr. 24
Marx, Rathhausg. 18
Naundorf, Kaulenberg 4
Nietzschmann & Söhne, Breitestr. 15
Nockler, Schmeerstr. 29
Philipp, Domplatz 5
Potzelt, Barfüßerstr. 4
Riemschneider, gr. Berl. 9
Richter, Jägerplatz 16
Schmidt, J., kl. Ulrichsstraße 11
Trothe, Schmeerstr. 23
Unbekannt, g. Schlamm 11
Baccani, Gottesackerg. 2
Wesselhöft, am Geistth. 5a
Wöller, Paradeplatz 1

Mehlhändler.

Baader, Leiterg. 2
Bitterlich, Schmeerstr. 25
Blüthgen, Rathhausg. 5
Franke, gr. Klausstr. 27
Gothsch, Marktplatz 13
Lorenz, Landwehrstr. 6
Mende, Gerberg. 9
Mentzel, alter Markt 35
Opitz, kl. Ulrichsstr. 29
Schramm, große Steinstraße 27/28
— Klausthorstr. 3
Taube, gr. Klausstr. 19
Wagner, gr. Wallstr. 29

Messerschmiede.

Dressel, Martinsgasse 2
Ernst, O., Brunosw. 6
— A., Trödel 10
Rudloff, Weidenplan 10
Wenzel, Schmeerstr. 19

Milchhändler.

Agner, kl. Klausstr. 15
Kamp, Gerberg. 12
Knäusel, Mauerg. 15
Krause, kl. Märkerstr. 9
Müller, Thalg. 3
Peter, Breitestr. 34
Schondorf, Spitze 9
Steitz, Taubeng. 3
Stemmler, Karzerplan 2
Weber, an der Halle 3

Mineralwasserfabriken und Handlungen.

Greßler, alter Markt 25
Helmbold & Co., Leipzigerstr. 109
Riese, Trödel 5
Wallstab & Gräger, Rathhausgasse 18

Mineralölhandlungen und Fabriken.

Koenig & Co., Königsstraße 40c
Kobé, Leipzigerstr. 64
Müller, Lindenstr. 3

Möbel-Magazine.

Gebr. Bethmann, große Steinstr. 63
Dettenborn, gr. Märkerstraße 24
Ernst, Trödel 10

Universitäts- und Landesbibliothek Sachsen-Anhalt
urn:nbn:de:gbv:3:3-62666/fragment/page=0254

Kroppenstedt & Co., gr. Märkerstr. 5
Schmidt, Spiegelg. 12
Schurig, Neustadt 3
Vereinigte Tischlermeister, rother Thurm-Anbau

Modellirer.

Rudolph, A., Steinw. 10
— O., Steinweg 10
Wittstock, Brunnenpl. 5

Modewaaren-Handlungen.

Freytag, Leipzigerstr. 6
Gundermann, L, Schmeerstraße 41
— gr. Ulrichsstr. 1
— Leipzigerstr. 1
Heilfron & Comp., gr. Steinstr. 64
Herzheim, Leipzigerstr. 108
Huth & Co., gr. Steinstraße 8
Kurzweg, Markt 10
Lewin, Marktplatz 4
Mennicke, Leipzigerstr. 100
Niemann, Leipzigerstr. 110
Pintus, Marktplatz 24
Ries, gr. Steinstr. 70
Sachs, gr. Ulrichsstr. 24
Salomon, Gebr., gr. Ulrichsstr. 4
Schmuhl, gr. Steinstr. 66
Simon, J. Söhne, Brüderstraße 18/20
— A., Marktplatz 15
Stephany, gr. Steinstr. 5
Tombo, Leipzigerstr. 54
Vater & Comp., Leipzigerstr. 65
Winter, gr. Steinstr. 74
Wolfenstein, große Klausstraße 41

Mostrichfabriken.

Hoffmann, gr. Schlamm 9

Mühlenbesitzer.

Jung, Mühlpforte 8
Küstner, Wittwe, Mühlgraben 7
Ronneburg, Mühlpf. 3
Weineck, Klausthor-Vorstadt 2

Mühlenbaumeister, Mühlenbauer.

Kaltwasser, Bahnhofsstr. 7
Kuhn, Niemeyerstr. 10

Mützenmacher und Mützenhändler.

Hugo, gr. Klausstr. 40
— Graseweg 24
Koch, Leipzigerstr. 110
Lenzner, Schmeerstr. 24
Merkwitz, Kleinschmied. 4
Voigt, Schmeerstr. 33/34

Musikalische Instrumentenmacher und Händler.

Alheit, 5. Vereinsstr. 8
Benemann, Leipzigerstr. 11
Göpel, Barfüßerstr. 13
Günther gr. Ritterg. 18
Hartenfeld, Schulberg 1
Hoffmann, kl. Ulrichsstraße 26
Holzhausen, Bergg. 3
Kühne, Scharrng. 9a
Kuhnke, gr. Ritterg. 13
Landmann, gr. Brauhausgasse 9
Märker, Taubeng. 5
Reißmann, Dachritzg. 1
Schwibbe, Spiegelg. 9
Uhlig, kl. Märkerstr. 10
Wiedemann, Barfüßerstraße 10

Musikalienhandlungen u. Leihinstitute.

Herrmann, Barfüßerstr. 6
Karmrodt, Barfüßerstr. 19
Schrödel & Simon, Markt 23

Nadlermstr. u. Nadlerwaarenhandlungen.

Gansauge, Barfüßerstr. 12
Gaudig, Klausthorstr. 21
Hildebrandt, Leipzigerstraße 78
Uhlig, Schmeerstr. 25
Wastig, Klausthor-Vorstadt 10

Nähmaschinen-Fabriken u. Handlungen.

Gieseke, gr. Steinstr. 67
Baumgart, gr. Ulrichsstraße 10
Keulmann, gr. Ulrichsstraße 20
Nockler, Schmeerstr. 29

Nagelschmiedemeister.

Herberge: Steinweg 44
Albig, hinter d. Harze 9
Billmeyer, Zapfenstr. 10
— Graseweg 7
Lorenz, Schülershof 19
Moye, gr. Brauhausgasse 17
Röhnisch, Saalberg 2
Schäfer, Schülershof 19
Schmidt, 4. Vereinsstr. 9

Neublau-Fabriken.

Anschütz, Steinweg 5

Neusilberarbeiter,
(siehe Gürtler).

Oeconomen.

Fuß, Kellnerg. 1
Grunneberg, Geiststr. 43
Haase, Leipzigerstr. 80
Hoffmann, kl. Brauhausgasse 11
Jilling, Schulberg 6
Kohnert, Breitestr. 10
— gr. Brauhausg. 30
Rosch, gr. Steinstr. 30
Sachße, gr. Brauhausgasse 24
Schäffer, Fleischerg. 7
Schoch, kl. Ulrichsstr. 27
Spatzier, Böllbergerw. 2
Stößel, gr. Ulrichsstr. 36
Thiele, gr. Märkerstr. 10

Oel-Raffinerien.

Beeck, gr. Klausstr. 21
Hensel & Hänert, kleine Märkerstr. 5
Jentzsch, Geiststr. 73
Keil, gr. Klausstr. 39
Opitz, alter Markt 26
Weise & Pfaffe, Leipzigerstraße 60

Ofenfabriken und Ofenhändler.

Böhme, Scharrng. 8
Heyn, Landwehrstr. 11a
Schuster, kl. Klausstr. 7
Springstein, Geiststr. 11

Optiker und optische Waarenhandlungen,
(siehe Mechaniker).

Orgelbauer.

Benemann, Leipzigerstr. 11
Söllner, Saalberg 10
Wendt, Domg. 3
Wäldner, gr. Klausstr. 15

Papier-, Schreib- und Zeichenmaterial-Handlungen.

Bretschneider, Mauerg. 3
Böttcher, große Ulrichsstraße 18
Bürger, gr. Steinstr. 14
Fritze, Brüderstr. 1/2
Haring, Brüderstr. 16
Henning, Th., Leipzigerstraße 11
— Breitestr. 21
Hentze, Schmeerstr. 36
Kaselitz, Rannischestr. 14
Keferstein'sche Papierhdlg., Barfüßerstr. 5a
Levi, gr. Steinstr. 8
Pflug, Kleinschmieden 10
Puppendick, Rannischestraße 10
Schmidt, Rannischestr. 2
Weddy, Leipzigerstr. 82
(s. a. Buchbinder).

Pfannenschmiede.

Herberge: kl. Sandb. 11
Glaser, gr. Klausstr. 24
Hallupp, Brunosw. 19
Jänichen, Moritzkirchh. 14
Möbius, Zapfenstr. 11
Polascheck, jun., Bechershof 6

Pferdehändler.

Behr, Magdeburgerstr. 46
Hoyer, Rathhausg. 8
Lözius, v. d. Steinth. 9
Salomon & Großmann, Töpferplan 4
Welsch, v. d. Steinth. 11
Zickel & Sohn, große Steinstr. 59

Photographen.

Anders-Paltzow, gr. Ulrichsstr. 35
Beneckert, gr. Ulrichsstr. 28
Fischer, Wilhelmsstr. 15
Held, gr. Sandberg 4
Höpfner, alter Markt 1
Müller, Geiststr. 50
Schweppe, Martinsb. 11
Wachholz, an d. Glauch. Kirche 12
Weber, Barfüßerstr. 16

Pianoforte-Fabriken
(siehe Musik.-Handlgen.)

Posamentirer u. Posamentirwaarenhdlgn.

Barth, Schmeerstr. 14
Blau, Leipzigerstr. 103
Ebermann, große Steinstraße 68
Franke, gr. Klausstr. 13
Frank, Gebr., Leipzigerstraße 18
Gründig, alte Prom. 15
Hallupp, an der Glauch. Kirche 1
Hensel, Leipzigerstr. 1
Herrig, Leipzigerstr. 24
Kahle, gr. Steinstr. 12
Keuntje, gr. Ulrichsstr. 20
Klauß, Brüderstr. 13
Lange, gr. Berlin 17
Mittlacher, gr. Steinstr. 8
Mochau, gr. Ulrichsstr. 54
Naucke, Schülershof 18
Nortzel, gr. Klausstr. 33
Pernitzsch, Mittelstr. 4
Schmidt, gr. Ulrichsstr. 23
Seidel, gr. Märkerstr. 18

Wollmer, gr. Klausstr. 36
Zeise, kl. Steinstr. 4
Zießler, alter Markt 1

Preßhefenfabriken.

Althen & Mende, Oberglaucha 2

Roh-Producten-Handlungen resp. Händler verschiedener Art.

Berbig, Graseweg 13
Brauns, Lindenstr. 5
Gubsch, Bauhof 1
Korte, Magdeburgerstr. 41
Laage & Co., Bergg. 2
Meißner, gr. Steinstr. 44
Rebuschieß, gr. Brauhausgasse 2
Rein, Ankerg. 1
— Moritzthor 4
Schaaf, Kaulenberg 5
Schondorf, Leipzigerstr. 14
Ufer, Schützeng. 20
Walter, Harz 17
Weickart, Rathhausg. 5
Weißenborn, Grünstr. 3
Zell, Wittwe, a. d. Zuckerraffinerie 8

Putz- u. Modewaaren-Handlungen.

Cohn, gr. Steinstr. 73
Burghardt, Leipzigerstr. 17
Duvinage, große Steinstraße 66
Eisemann, große Ulrichsstraße 11
Halle, Graseweg 1
Itzko, Geschw., gr. Ulrichsstr. 7
Köppe, Marktplatz 24
Markert, Leipzigerstr. 102
Müller, kl. Steinstr. 4
Porsche, gr. Steinstr. 1
Sachs & Co., gr. Ulrichsstraße 55
Schröder, Geschw., große Steinstr. 12
Strube, Leipzigerstr. 22
Winkler, gr. Ulrichsstr. 26

Rauchwaaren-Handlungen

(siehe Kürschner).

Rechtsanwälte und Notare.

Fiebiger, Rathhausg. 6
Fritsch, Brüderstr. 7
Göcking, Leipzigerstr. 10
Herzfeld, Martinsberg 4
Krukenberg, kl. Steinstr. 4
v. Radecke, gr. Steinstr. 15
Riemer, gr. Steinstr. 9
Schlieckmann, gr. Steinstraße 8
Seeligmüller, Mittelstr. 2
Wilke, gr. Steinstr. 16
Wippermann, Kleinschm. 8

Restaurationen.

Ackermann, Rathhausg. 5
— Glauch. Kirche 13
Albrecht, Merseburger Chaussee 7c
Bageritz, Schulberg 19
Berger, Marktplatz 12
Bernhard, Trödel 7b
Beyer, Magdeburgerstr. 1
Blaschke, Dessauerstr. 1
Böhmelt, Rathhausg. 13
Börner, Leipzigerstr. 35
Born, Spitze 32
Brämer, kl. Sandberg. 3
Bretschneider, Brüderstr. 9
Brode, Oberglaucha 11
Brünner, Taubeng. 3
Buggert, vor dem Steinthore 13
Burghaus, Unterberg 20
— Klausthor-Vorst. 15
Clemens, gr. Steinstr. 59
Danneberg, a. d. Zucker-Raffinerie 7
Dauer, 4. Vereinsstr. 6
Donner, Merseb. Ch. 9
Eckardt, kl. Ulrichsstr. 6
Ermes, Lindenstr. 17
Fankhänel, Leipzigerstraße 62
Faulmann, Garteng. 10
Fink, Rathhausg. 12
Friedrich, Krausenstr. 2
— gr. Brauhausg. 28
Gente, Magdeburgerstr. 32
— Paradeplatz 4
Gerber, Leipziger Platz 4
Gerlach, Leipzigerstr. 58
Giebitz, Fleischerg. 45
Gläser, Domplatz 10
Göricke, kl. Sandb. 1
Goldschmidt, alte Promenade 28
Gottwald, gr. Klausstr. 41
Grasewurm, Töpferpl. 4
Grebin, am Bahnhofe 4
Grünewald, kühl. Brunnen 2
Güttner, Marktplatz 2
Haack, Wwe., gr. Ulrichsstraße 24
Haase, Marktplatz 2
Hackemesser, v. d. Steinthore 10
Haring, kl. Ulrichsstr. 10
Hartding, Dachritzg. 13
Hauschild, Brüderstr. 4
Heiling, Merseb. Ch. 20
Hempel, Fleischerg. 19
Henschler, am Bahnh. 8
Hertel, Leipzigerstr. 81
Herrmann, Rathhausg. 3/4
— Landwehrstr. 2
Hesse, Graseweg 21
Hildebrandt, Wuchererstraße 7
Hinderfin, Harz 40
Hochmuth, Fleischerg. 26
Hoffmann, kl. Steinstr. 4
— kl. Ulrichsstr. 35
— Steg 1
Hüttenrauch, Ackerstr. 1
Jahn, gr. Ulrichsstr. 44
Ibe, Schulberg 8
Ilschner, Berggasse 3
Jürgens, alte Prom. 18
Keil, Landwehrstr. 12
Keßler, kühler Brunnen 2
Kieser, Leipzigerstr. 2
Klar, Pfännerhöhe 1
Klingner, Harzg. 6
Köcke, Pfännerhöhe 12
Ködderitz, große Klausstraße 30
Knäusel, Rathhausg. 14
Knöchel, kl. Klausstr. 5
Knoche, Leipzigerstr. 57
Kohl, Leipzigerstr. 91
Krabel, gr. Klausstr. 18
Kraneis, Magdeburgerstraße 2
Krause, Feldstraße 1
Krause, Geiststraße 22
Kuhne, gr. Ulrichsstr. 49
Kurzhalz, Leipzigerstr. 107
Laukus, Magdeburgerstr. 4
Lehmann, Schwemme 1
— unverehel., Klausthorstraße 8b
Lindermann, Magdeburgerstraße 27
Lobenstein, Klausthorstr. 5
Lutze, Marktplatz 2
Matte, Königsstr. 20c
Mayer, gr. Brauhausgasse 31
Meckenhäußer, kleiner Schlamm 2/3
Meißner, Barfüßerstr. 5
— Rathsw. 4
Mertens, Rathhausg. 15
Moritz, Harz 48
Meyer, Mittelstr. 18
Müller, Schülershof 17
— kühler Brunnen 2
— Steg 17
— Rathhausg. 7
Naumann, Karzerplan 4
Naundorf, Weidenpl. 2a
Nesse, gr. Brauhsg. 13/14
Nitschmann, a. Geistth. 18
Noack, Saalberg 13
Peter, Mühlgr. 4
Prätsch, Königspl. 6
Proft, Unterberg 7
Püschel, gr. Märkerstr. 9
Rejal, Bäckerg. 14
Richter, Wittwe, Liebenauerstraße 3
Röder, Merseb. Chauss. 7b
Roth, kl. Ulrichsstr. 35
Rottig, Mühlgr. 10
Rühlmann, Wittwe, gr. Wallstr. 4c
Runckewitz, Bärg. 12
Ruprecht, kl. Klausstr. 13
Schade, gr. Klausstr. 28
Saft, Paradeplatz 1
Schiepe, Schloßberg 1
Schiergott, Berggasse 1
Schlitte, gr. Märkerstr. 21
Schmidt, Oberglaucha 8
Schöllner, Klausthorstraße 10/11
Schondorf, Königsstr. 16
Schütz, D., gr. Schlamm 9
Schulze, Mühlberg 4
Schuster, Magdeburgerstraße 27
Schwarz, Kaulenberg 1
Seebe, kl. Sandberg 6
Seise, gr. Ulrichsstr. 53
Senf, am Geistthore 22
Stahlmann, kl. Ulrichsstraße 18
Stange, kl. Ulrichsstr. 4
Stephan, Wuchererstr. 9
Stolze, Pulverweiden 1
Thieme, Moritzzwinger 2
— Augustastr. 2
Thomas, kl. Sandb. 10a
Thurm, kl. Klausstr. 14
Töppe, Königsstr. 15
Viereck, Geiststr. 50
Voigt, Mühlrain 1
Wagner, gr. Ulrichsstr. 11
Weber, kl. Märkerstr. 9
Wege, v. d. Steinth. 1
Weidenhammer, Wilhelmsstr. 14
Weise, Franckenstr. 5
Weiser, gr. Steinstr. 16
Wendel, Bahnhofsstr. 8
Wöhlmann, kl. Sandb. 17
Wols, Spiegelg. 13
Wunsch, gr. Steinstr. 32a
Wusterhausen, Herrenstraße 11
Zenner, gr. Steinstr. 47
Zschäpe, Liebenauerstr. 9

Rohleder-Handlungen.

Bertram, Lindenstr. 5
Schader & Co., Herrenstraße 11
Goldschmidt, gr. Brauhausgasse 28

Roßschlächter.

Möbius, Brunneng. 10
Thurm, am Moritzthore 6

Universitäts- und Landesbibliothek Sachsen-Anhalt
urn:nbn:de:gbv:3:3-62666/fragment/page=0256

Säcke- und Planen-Handlungen.

Barth, Leipzigerstr. 40
Lehmann, Leipzigerstr. 80
Steckner, Markt 8

Sattlermeister, auch Täschner.

Herberge: Rathhausg. 13
Abelmann, Leipzigerstr. 31
Donner, gr. Ulrichsstr. 11
Fink, Geiststr. 24
Fügner, Landwehrstr. 15
Gallasch, Schmeerstr. 17
Gellhorn, Kanzleig. 2
Gothsch, Klausthorstr. 1
Gräfe, Geiststr. 16
Grandke, kl. Märkerstr. 8
Großmann, Mittelstr. 13
Gudat, kl. Klausstr. 3
Hartmann, Bärg. 9
Heinicke, 5. Vereinsstr. 3
Heinzmann, gr. Ulrichsstraße 50
Helling, gr. Ulrichsstr. 21
Herrmann, Leipzigerstr. 65
— Leipzigerstr. 67
Hobusch, Leipzigerstr. 26
Homann, alter Markt 32
Huth, Niemeyerstr. 1
Kluge, gr. Steinstr. 27/28
Kober, Kaulenberg 7
Köcknitz, a. d. Halle 18
Kröning, Schmeerstr. 31
Lamm, alter Markt 3
Langrock, Leipzigerstr. 17
Lauterhahn, Ranniſchestr. 9
Leopold, Neunhäuser 6
Mathes, v. d. Steinth. 6
May, Brunneng. 8
— Klausthorstr. 16
Müller, alter Markt 18
Pauly, gr. Ulrichsstr. 58
Pitzſchke, Fleischerg. 38
Rabsch, gr. Steinstr. 12
Rosch, Leipzigerstraße 62
Rudloff, Moritzw. 7a
Runge, Schmeerstr. 14
Schlüter, Henriettenstr. 1
Siebicke, 4. Vereinsstr. 7
Taatz, gr. Ulrichsstr. 61
Vogel, Moritzzwinger 5
Voigt, Neustadt 8
Wassermann, alt. Markt 30
Wegeleben, Herrenstr. 4
Weyland, gr. Ulrichsstr. 52
— gr. Steinstr. 13
Winckler, gr. Ritterg. 2
Wittsack, Fleischerg. 39
Zander, gr. Ulrichsstr. 45

Schieferdecker.

Fischer, Schützeng. 3
Heine, Glauch. Kirche 2
— an der Moritzk. 5
Keller, gr. Ritterg. 3
Zander, Sophienstr. 1a

Schirmmacher und Schirmfabrikanten.

Beßler, Schmeerstr. 13
Lampe, gr. Wallstr. 28
Rickelt, gr. Steinstr. 73
Spieß, F., Leipzigerstr. 2
Steinacker, Fa. Fr. Ant. Spieß, Marktplatz 3

Schleifer.

Engelmann, hoher Kräm 2
Rudloff, Weidenplan 10
Stolze, Rathswerder 3
Turner, Geiststr. 47
Wenzel, Schmeerstr. 19

Schlossermeister.

Herberge: kl. Sandb. 11
Aust, A. s., Neustadt 9
— Frz. j., Neustadt 9
— E., Langeg. 7
Bamme, Leipzigerstr. 34
Berger, Luckeng. 16
Bergmann, Wilhelmsstraße 6
Bernhardt, Dachritzg. 8
Breitfeld, Landwehrstr. 10
Büchner, Schulg. 4
Büttner, Dachritzg. 14
Dietzel, Geiststr. 6
Drieselmann, Franckensplatz 7
Fischer, Berggasse 1
Fritsch, kl. Ulrichsstr. 28
Gebhardt, Leipzigerstr. 96
Hahmann, gr. Sandb. 6
Hallupp, Schützeng. 1
Hanmann, a. d. Halle 15
Hauptmann, A., am Geiſtthore 5a
Keim, Gerberg. 5
— Fleischerg. 15
Klemm, s., Schülersh. 8
— j., Schülershof 8
Koch, Taubeng. 3
Küpp, Mittelstr. 1
Kyritz s., Geiststr. 50
— j., kl. Ulrichsstr. 33
— S., Wilhelmsstr. 3
— F., Martinsg. 12
Lange, Domg. 1
Leidloff, Rathhausg. 11
Lindenhahn, Königsstr. 8
Lohse, Schulberg 20
Lutze, Franckensplatz 6
Mähnert, gr. Sandb. 14
Mollnau, gr. Berlin 16b
Müller, gr. Brauhausgasse 29
Oemisch, Bärgasse 7
Ohrlepp, kl. Sandb. 3
Oppermann, Mittelstr. 5
Rapsilber, Hallg. 8
Schaaf, K. M., Rathhausg. 1
— Schmeerstr. 26
Schöppe, kl. Schlamm 1
Schulze, Schmeerstr. 16
Schwarz, L., Breitestr. 36
— Geiststr. 50
— Spiegelg. 11
— C., Glauch. Kirche 10
Seidler, Bahnhofsstr. 5
Siegel, Unterberg 22
Speck, Neug. 14
Stephan, gr. Sandb. 14
Tauerschmidt, Leipzigerstraße 12
Ungar, Grasweg 12
Vogel, gr. Ulrichsstr. 25
Wegner, Töpferplan 10
Weißenborn, kl. Märkerstraße 9
Weniger, Schmeerstr. 21
Zimmermann, Geiststr. 52

Schmiedemeister.

Herberge: Steinweg 44
Becker, Leipzigerstr. 34
Beuche, Spiegelg. 8
Beyer, Geiststr. 29
Böhr, am Moritzthor 1
Buchmann, Wuchererstraße 7
Bunge, kl. Brauhausg. 15
Dörge, Niemeyerstr. 11
Eberhardt, Merseb. Ch. 16
Geschke, Scharrng. 2
Götze, Lindenstr. 22
Heidrich, gr. Berlin 15
Hertel, Luckeng. 2
Hüllemann, Lindenstr. 24
Knoll, Harzg. 10
Küpp, Unterplan 2
Liebau, hinter d. Landwehr 3
Mäder, a. d. Halle 10
Männicke, Pulverweiden 1
Matuschke, gr. Berlin 16a
Meißner, vor dem Steinthore 10
Möbus, Breitestr. 11
Mohs, Herrenstr. 14
Pietzsch, sen., Dachritzg. 3
— jun., Dachritzg. 3
— Kellnerg. 9
Plato, gr. Steinstr. 32
Raacke, kl. Klausstr. 5
Reimann, große Steinstraße 62
Rosch, Leipzigerstr. 62
Schaaf, Moritzzwinger 6
Schatz, Franckenspl. 6
Schönfeld, Scharrng. 13
Schraplau, Brunosw. 12
Stolze, kl. Ulrichsstr. 3
Voigt, Leipziger Platz 4
Wendt, Martinsg. 2
Wieschke, Jägerg. 1
Wintzer, Klausthorstr. 12
Wohlfeil, Magdeburgerstraße 21

Schneider
(s. Kleidermacher).

Schnürleibsfabrikanten.

Ebert, gr. Ulrichsstr. 14
Kästner, gr. Berlin 18
— hoher Kräm 5
Langenhahn, Grasweg 4

Schornsteinfegermeister.

Herberge: Rathhausg. 13
Fischer, Kellnerg. 2
Helbing, Steinweg 9
Zöllmer, kl. Schloßg. 8

Schriftgießerei.

Schwetschke, gr. Märkerstraße 11

Schuhmachermeister.

Herberge: kl. Sandb. 11
Ackermann, Brüderstr. 12
Ahrens, A., gr. Märkerstraße 18
— E., Bärgasse 8
— R. L., kl. Brauhsg. 2
Albrecht, Garteng. 10
Ansin, Grasweg 2
Ansinn, Grasweg 2
Anton, Rathswerder 7
Arnold, alter Mark 19
Baalsz, gr. Märkerstr. 15
Baalsz, W., kl. Schlamm 7
Bärwinkel, hinter dem Harze 9
Ballien, G., gr. Ulrichsstraße 24
Ballin, W., Leipzigerstr. 44
Band, Fleischerg. 8
Bandelmann, a. d. Moritzkirche 5
Baumgarten, kl. Sandberg 12
Becker, J. C., Schulg. 6
— alter Markt 4
— W., neue Prom. 13
Beige, gr. Steinstr. 17
Biehl, Neustadt 1
Bieler, Unterplan 2
Bielig, Harz 38
Bloß, Freudenplan 6
Boehme, an der Halle 9
— Geiststr. 53
Böttcher, Ranniſchestr. 20
Brandt, R. A., Breitestr. 7
— W. F., Rathhausg. 8
Bräter, Domplatz 6
Breitkopf, gr. Schlamm 5
Brinck, kl. Brauhsg. 11

Brockhaus, Mittelstr. 15
Brückner, Königsstr. 22/23
Brüggemann, F. A., Spitze 31
— jun., Spitze 31
— L., Schmeerstr. 4
Buchalla, gr. Ulrichsstr. 48
Cicron, gr. Ulrichsstr. 31
Claus, Weidenplan 16
Dannenberg, Fleischergasse 40
Denzau, Kellnerg. 8
Deparade, Bauhof 5
— gr. Schlamm 10a
Deschner, gr. Brauhausgasse 29
Deutschbein, gr. Ritterg. 4
Dewitz, Bockshörner 10
Dietrich, F., Harzg. 7
Dietz, Steinweg 41
Dietze, Schmeerstr. 37/38
Dieling, Martinsg. 12
Dittmar, Geiststr. 31
Dönau, Brunosw. 11
Dönitz, Mittelwache 3
Dreßler Luckeng. 16
Dümmler, Trödel 13
Eisner, Graseweg 11
Elias, Trödel 11
Elkner, Markt 23
Ellrich, Schmeerstr. 6
Elsholz, Geiststr. 42
Elster, Weingärten 31
Engelhardt, alt. Markt 33
Engert, Rannischestr. 11
Ernst, gr. Steinstr. 44
Faatz, Zapfenstr. 13
Faust, gr. Steinstr. 23
Felgenträger, Klausthorstraße 23
Felger, kl. Schlamm 3
Ferdinand, Liebenauerstr. 9
Fischer, Leipzigerstr. 86
— F. R., Berggasse 4
— C. H., Harz 47
— gr. Wallstr. 38
— kl. Schloßg. 8
— v. d. Steinthore 10
Forger, Bechershof 8
Förster, Weidenplan 1
Franke, F., Schmeerstr. 35
— H., Schmeerstr. 35
— Haussack 1
— W., Bauhof 4
Frauendorf, Dachritzg. 13
— Hallgasse 6
Fretzer, kl. Brauhausg. 5
Friedrich, H., kl. Schlamm 4
— A., Mittelstr. 5
Fritsch, Gerberg. 10
Fröbe, Fleischerg. 28
Fuchs, kl. Ulrichsstr. 33
Gade, Dachritzg. 8
Gaumitz, Mittelw. 17
Gautzsch, Barfüßerstr. 16
Gerhardt, Karlstr. 11
Gerhardt, Niemeyerstr. 10
— Spitze 29
Gillus, Rathswerder 5
Glanert, Leipzigerstr. 57
Godehardt, Gottesackergasse 12
Göbicke, Rathswerder 2
Gräfe, L., Gerberg. 16
— B., Gerberg. 16
Grahl, kl. Brauhausg. 24
Großmann, Obergl. 17
Grotius, Mittelwache 9
Gutjahr, Martinsg. 21
Gurland, alter Markt 9
Haberland, kl. Sandb. 1
Hagenbüchner, Saalb. 1
Hahn, F., Leipzigerstr. 8
Halbe, kl. Ulrichsstr. 4
Halle A., Harzg. 11
— W., 3. Vereinsstr. 4
Hampe, Kapelleng. 12
Hartmann, gr. Steinstr. 17
— Mühlberg 1
— H., gr. Wallstr. 36
— W., Bärgasse 9
Hecht, Spitze 23
Hecker, Brüderstr. 4
Heckner, Schmeerstr. 7
Hellmold, Wilhelmsstr. 9
Hellwig, Garteng. 8
— Sophienstr. 9
Hemme, Langegasse 9
Herker, 1. Vereinsstr. 4
— Steg 1
Herrmann, kl. Sandb. 5
Heßler, Martinsg. 8/9
Herzau, Leipzigerstr. 87
Hesse, gr. Ulrichsstr. 58
Hildebrand, Obergl. 32
Hildebrandt, Saalberg 21
Hiller, Mühlg. 5
Hindemith, gr. Ulrichsstraße 52
Hoffmann, K., Hirteng. 8
— L., kühler Brunnen 2
Homann, alter Markt 32
Horn, Schülershof 20
Hundrackt, kl. Ulrichsstraße 35
— kl. Ulrichsstr. 4
Hunold, a. d. Halle 19
Huske, kl. Ulrichsstr. 29
Jänicke, Kuhgasse 3
Jentsch, Schützeng. 15
Kallenberg, Leipzigerstr. 12
Karras, Spiegelg. 10
Kastner, Spiegelg. 11
Keil, Mittelwache 12
Keitel, Spitze 2
Keller, K., Unterberg 19
— W., gr. Wallstr. 19
Kerl, Scharrng. 3
Kiesche, Berggasse 1
Kittel, Breitestr. 9
Knabe, Mittelwache 3
Knoche, Leipzigerstr. 44
Knorre, Steinweg 43
König, gr. Sandberg 12
Köppe, Herrenstr. 17
Körding, gr. Schlamm 8
Kötter, Rannischestr. 23
Kranz, G. C., Graseweg. 15
Krause, Geiststr. 52
Kreßmann, kl. Ulrichsstraße 22
Kreutzmann, Geiststr. 52
Kröber, Moritzzw. 8
Krone, Luckeng. 16
Krostewitz, große Steinstraße 12
Krug, Brunoswarte 9
Krumpe, Fleischerg. 3
Kühne, Dachritzg. 6
Küpp, Rathhausg. 18
Kunze, Steinweg 36
Kutscher, C., Dachritzg. 12
Lang-Heinrich, Königsstraße 25
Leander, Bergg. 1
Lehmann, J. A., Rathhausg. 14
Leopold, Trödel 12
Leuscher, Moritzkirchh. 12
Leuschner, Geiststr. 47
— Martinsg. 3
Lichtenfeld, Saalberg 2
Lindau, kl. Brauhausg. 15
Lindner, Kaulenberg 3
— Luckeng. 17
Lischke, kl. Klausstr. 6
Lohmeyer, alter Markt 19
Lorenz, Breitestr. 9
Mädicke, alte Prom. 7
Mänicke, kl. Ulrichsstr. 13
Markgraf, Mühlweg 1
Marx, A., gr. Ritterg. 9
May, Brunnenplatz 11
Meinicke, Landwehrstr. 17
Meißner, kl. Brauhausgasse 20
Mende, gr. Schlamm 4
Mennigke, gr. Ritterg. 7
— Thalg. 3
Mentzel, Moritzzwinger 7
— Mühlgraben 10a
Merten, alter Markt 3
Mettin, Fleischerg. 3
Metze, gr. Wallstr. 16
Metzger, gr. Märkerstr. 18
Metzner, gr. Schlamm 4
Meyer, Leipzigerstr. 17
Mieth, Hedwigsstr. 12
Münnich, Mühlberg 5
Mitau, Geiststr. 39
Mohr, Herrenstr. 10
Mohrenz, alter Markt 20
Möhring, Kanzleig. 3
Mühlbach, gr. Ulrichsstraße 10
Müller, H., Rathhausgasse 17
— gr. Klausstr. 5
Müller, gr. Ritterg. 11
— Leipzigerstr. 21
Muth, alter Markt 21
Naundorf, hint. d. Harze 1
— Mittelstr. 4
Naumann, Obergl. 39
Nerge, Weingärten 8
Nette, Freudenplan 5
Neumann, hinter dem Harze 4
Niewerth, Schützeng. 9
Nilius, Schülershof 16
— hoher Kräm 5
Nolte, B., gr. Ulrichsstraße 54
— Sperlingsberg 1
Nutsch, hint. d. Harze 8
Oehlschläger, Leipzigerstraße 96
Oeweis, A., Harz 30
— F., Breitestr. 38
Ohme, Kutschg. 3
Ohms, Unterberg 25
Oft, an d. Glauch. Kirche 7
Pabst, gr. Wallstr. 29
— gr. Ulrichsstr. 54
Pallas, Unterplan 1
Pannach, Töpferplan 1
Panse, kl. Klausstr. 6
Pax, alter Markt 33
Peter, gr. Berlin 16a
Pfeiffer, C., kl. Sandb. 5
— G., Oberglaucha 35
Pielstein, Leipzigerstr. 27
Pilsing, Moritzkirchh. 10
Pirl, Geiststr. 58
Polter, gr. Ritterg. 11
Pommer, Luckeng. 11
Portius, an d. Halle 18
Prasse, Graseweg 24
Püschel, Bölberg. 3
Quandt, Kellnerg. 8
Quellmalz, Bockshörner 3
Quick, gr. Brauhausg. 2
Ratzsch, Lilieng. 3
Rauchfuß, Marktplatz 15
— Graseweg 4
Reifgerste, Oberglaucha 13
Reinel, Neustadt 5
Reisebeck, F., a. d. Halle 11
— K., gr. Ritterg. 2
Renz, Breitestr. 9
Reuter, Landwehrstr. 16
Riedel, gr. Ulrichsstr. 19
Riemer, Spitze 17
Römhild, Graseweg 19
Röthling, Schülershof 1
Rothe, kl. Schloßg. 4
— Lilieng. 11
Rudloff, Thorstr. 6
Rühle, gr. Klausstr. 30/31
Rümpler, große Ulrichsstraße 51
Saalfeld, Spitze 24
Sachse, Kellnerg. 8
Sasse, gr. Märkerstr. 23

Universitäts- und Landesbibliothek Sachsen-Anhalt
urn:nbn:de:gbv:3:3-62666/fragment/page=0258

Sauerwein, gr. Ritterg. 4
Schaaf, Garteng. 14
Schaal, Rathhausg. 10
Schäge, gr. Schloßg. 2
Schauer, am Kirchth. 18
Schaumburg, F., Breitestraße 14
Scheibe, Gottesackerg. 9
Scherff, Bäckerg. 1
Schilling, gr. Märkerstr. 7
Schimpf, Kapelleng. 8
— Lilieng. 3
Schittinger, 4. Vereinsstraße 3
Schmalz, kl. Klausstr. 2
Schmidt, gr. Klausstr. 12
— Geiststr. 46
— Landwehrstr. 7
— gr. Sandberg 3
— kl. Ulrichsstr. 33
Schneider, Bergg. 1
Schöbel, kl. Sandberg 15
Schober, K., gr. Steinstraße 28
— L., Bechershof 10
Schöllner, Martinsg. 12
Schöne, 5. Vereinsstr. 7
— A., Kuttelpforte 1
Schreck, Oberglaucha 24
Schreiber, Hallg. 7
Schröder, Wilhelmsstr. 33
— Franckensplatz 6
— A., Bärg. 8
— C. D., Bockshörner 1b
Schultze, K., gr. Steinstraße 17
Schulz, Harz 43
— am Geistth. 3
Schulze, Mühlg. 6
— Oberglaucha 10
— gr. Ritterg. 8
— Graseweg 16
— Schulg. 6
— Schulberg 7
— Spitze 11
— Oberglaucha 15
— v. d. Steinth. 1
Schurbert, Magdeburgerstraße 46
Schwager, Thalg. 1
Schwarz, kl. Ulrichsstr. 24
Schweder, Barfüßerstr. 11
Seibelt, kl. Sandberg 17
Seidel, Steinweg 19
Sickert, Bauhof 5
Siedler, gr. Sandberg 5
Simon, Spitze 33
Sperhake, Thalg. 6
Steffen, hint. d. Harze 4
Steinle, Königsstr. 30
Stellmacher, Leipzigerstraße 91
Stöbe, kl. Ulrichsstr. 29
Stock, Blücherstr. 6
Stoye, Hallmauer 1
Strachauer, Dachritzg. 4
Strich, J. G., Brunoswarte 1b
— G., Schmeerstr. 40
Ströfer, Liebenauerstr. 12
Strömer, O., kl. Sandberg 11
— H., kl. Sandberg 11
— Chr., am Geistth. 7
Stühler, Bäckerg. 5
Tangermann, Schmeerstraße 41
Tempel, Steinweg 42
Thielicke, Königsstr. 15
Thielemann, hinter dem Harze 6
Troll, W., kl. Klausstr. 7
— L., Tröbel 14
Urner, Moritzkirchhof 10
Ußfeller, Freudenplan 6
Voigt, A., Hirteng. 3
— Taubeng. 18
Völkner, kl. Schlamm 3
Volkmann, Geiststr. 30
Vollmer, Leipzigerstr. 62
Voß, Fleischerg. 30
Wagner, Geschw., Tröbel 1
— gr. Ulrichsstr. 52
Wacker, Steg 5
Wackermann, kl. Brauhausg. 11
Wächtler, Schützeng. 20
Walther, gr. Schlamm 2
— gr. Wallstr. 10
— gr. Wallstr. 16
Weber, Hirteng. 11
Weckerle, gr. Steinstr. 47
Wegel, Wilhelmsstr. 2
Wegewitz, Geiststr. 51
Wehrhold, alter Markt 3
Weidner, gr. Wallstr. 35
Weiske, Geiststr. 57
Weiß, an der Moritzkirche 5
Welz, Leipzigerstr. 33
Wetterling, hoher Kräm 3
— Schmeerstr. 16
— Schmeerstr. 8/9
Winter, Kuhg. 7
Wirth, Sophienstr. 12
Witthuhn, Schülershof 7
Wittig, gr. Wallstr. 41
— Fleischerg. 13
Wohlgemuth, Hanfsack 1
Wolff, Jägerplatz 8
Wolfram, Schulberg 8
Wolgand, h. d. Harze 5
Würzburg, kl. Schlamm 13
Ziegler, Kuhg. 3
Zille, gr. Klausstr. 11
— kl. Brauhausg. 16
— kl. Brauhausg. 16
— Garteng. 9
Zobel, Königsstr. 40c
Zschäge, G., Barfüßerstraße 14
— Ed., Schmeerstr. 24
Züchner, Fleischerg. 33
Zwarg, kl. Ulrichsstr. 34

Schwimm-Anstalten

(siehe Badehäuser).

Seifensieder, resp. Seifen- u. Lichtfabrikanten u. Handlungen.

Arnold, gr. Klausstr. 7
Göbel, gr. Steinstr. 71
Hübner, Leipzigerstr. 77
Jahn, gr. Märkerstr. 6
Kayser, gr. Steinstr. 22
Klose, Leipzigerstr. 88
Kobert, gr. Ulrichsstr. 41
Kolbe, gr. Ulrichsstr. 51
Lincke & Comp., Pfännerhöhe 3
Wetzel, Leipzigerstr. 13

Seilermeister, die größtentheils auch mit Materialwaaren handeln.

Herberge: Rathhausg. 13
Beeck, gr. Klausstr. 21
Bernstein, Obergl. 14
Carlo, Leipzigerstr. 15
Döbel, Böllberg. Weg 12
Felgner, Geiststr. 9
Güttner, Klausthorstr. 7
Hartmann, Geiststr. 50
— Saalberg 11
Hoffmann, Breitestr. 17
Jentzsch, Geiststr. 73
Klepzig, Bärg. 1
Kohl, Moritzzwinger 1
Krause, F., gr. Klausstraße 6
Kreßmann, große Steinstraße 37/38
Kunze, Geiststr. 56
Lampe, gr. Wallstr. 28
Lane, Leipzigerstr. 49
Liesgang, Klausthorstr. 4
Molle, Geiststr. 62
— gr. Wallstr. 1
Müller, Herrenstr. 17
— Kellnergasse 8
Opitz, alter Markt 26
Pirl, gr. Steinstr. 29
Planert, Herrenstr. 2
Reiband, Martinsg. 11
Schaaf, Schulg. 6
Schmalz, Spitze 29
Schmiljun, Obergl. 17
Schöllner, große Märkerstraße 19
Schultze, kl. Ulrichsstr. 31
Stein, Herrenstr. 14
Steineck, Klausthorstr. 6
Volck, alte Promenade 28

Siebmacher.

Grohmann, kleine Klausstraße 7
Grohmann, Klausthorstraße 6
Stolze, Rathswerder 3

Speditionsgeschäfte,

(s. Commissionsgeschäfte).

Spielkartenfabriken.

Ludwig & Schmidt, Landwehrstr. 10

Spielwaarenhandlungen.

Graf, gr. Steinstr. 67
Luckow, gr. Märkerstr. 1
Reiling, Schmeerstr. 12
Ritter, gr. Ulrichsstr. 42

Spritfabriken u. Fabriken ätherischer Oele.

Althen & Mende, Oberglaucha 3
Ernst, a. d. Zucker-Raffinerie 6
Fordemann & Co., gr. Ulrichsstr. 17
Frantz, in F. Kade's Nachf., Leipzigerstr. 94
Grabenhorst, Böllberger Weg 4
Schwarzwäller & Kirsten, Lindenstr. 23
Ströhmer, Landwehrstraße 15
Ziegler, Gebr., gr. Märkerstr. 26

Spritzenfabriken.

Eberwein, Rathhausg. 14

Stärkefabriken.

Althen & Mende, Oberglaucha 2
Becker & Lorenz, Leipzigerstraße 32
Degenkolbe, Langeg. 8
Dettenborn, Steinweg 3
Eppner, Steinweg 7
Haase, Langeg. 13
Haller, Königsstr. 2
Hennrich, Steinweg 17
Hund, Steinweg 39
Keil, Bäckerg. 7
Krammisch, Geiststr. 25
Lutze, F. C., Fischerplan 6
— F. A., Fischerplan 7
Mulertt, Langeg. 11
Schmidt, Langeg. 10
Nebert, A., Langeg. 24
— W. j., Steinweg 20/21
Preßler, Herrenstr. 21
— Wörmlitzerstr. 2
Prinz, Langeg. 21
Schmidt, Steinweg 37

Steindruckereien,

(s. Lithographen).

Universitäts- und Landesbibliothek Sachsen-Anhalt
urn:nbn:de:gbv:3:3-62666/fragment/page=0259

Steinguthändler,
(s. Glas- und Porzellanhandlungen).

Steinhauermeister.

Grothum, Klausthorvorstadt 6
Merkel, Holzplatz 2
Rockstroh gen. Draxdorf, Magdeburgerstr. 21
Schober, Klausthor-Vorstadt 1
Schulze, Krausenstr. 1
Söllinger, Klausthorvorstadt 11

Steinsetzermeister.

Arlt, gr. Ulrichsstr. 23
Kusenberg, Geiststr. 21
Schwarz, Mühlgr. 10

Stellmachermeister.

Herberge: Spiegelg. 10
Beer, Magdeburgerstr. 47
Bornschein, G., Landwehrstr. 18
Fräntzel, Herrenstr. 15
Frenzel, Grünstr. 1
Freyer, Landwehrstr. 11a
Gebhardt, C. F., Steinweg 15
— Ed., Steinweg 12
Gubsch, Bauhof 1
Hellwig, gr. Brauhausgasse 19
Jänicke, Leipzigerstr. 96
— Geiststr. 28
Knösler, Freudenplan 3
Lehmann, 3. Vereinsstr. 2
Oppermann, kl. Brauhausgasse 21
Peltsch, Lilieng. 1
— Gerberg. 14
Pitschke, Promenade 14b
Pötsch, Scharrng. 12
Pröve, Spiegelg. 9
Schlensog, Gerberg. 13

Stempelpapierdebit.

Fritze, A., (Thiele), Brüderstraße 1/2
Kgl. Haupt-Steueramt, Ankerg. 2

Strohhutfabriken und Bleiche.

Berger, Rannischestr. 17
Lehmann, Schmeerstr. 18
Pospichal, gr. Ulrichsstraße 52
Sachs & Co., gr. Ulrichsstraße 55

Strumpfwirker.

Nütze, Fleischerg. 24
Walter, Jägerplatz 10

Stuhlmachermeister.

Dreyhaupt, große Brauhausgasse 1
Voigt, Liebenauerstr. 13

Tabaks- u. Cigarrenfabriken und Handlungen.

Bölcke Nachfolger, Klausthorstr. 18
Gebhardt & Müller, Leipzigerstr. 9
Graefe, Leipzigerstr. 102
Gröhe, Leipzigerstr. 104
Herold, gr. Steinstr. 72
Hofmann, Leipzigerstr. 44
Kegel, Leipzigerstr. 106
Kitzing, Schmeerstr. 43
Klauß, Leipzigerstr. 77
Köppe, gr. Steinstr. 11
Körting, Marktplatz 11
Kurtzke & Hasse, Leipzigerstraße 95
Lindau & Winterfeld, Königsstr. 18
Maruhn, große Märkerstraße 18
Meyer, Schmeerstr. 31
Moritz, gr. Steinstr. 53
Rothenburg, Königspl. 6
Schmidt & Co., gr. Ulrichsstr. 37
Schulze, große Ulrichsstraße 31
Seidler, gr. Steinstr. 21
Sichler, Blücherstr. 2
Sockel, Sophienstr. 1b
Spierling, Leipzigerstr. 27
Steinbrecher & Jasper, Marktplatz 1
Wulff, Lindenstr. 9
u. noch der größte Theil der unt. „Materialwaren-Handlungen" aufgeführten Kaufleute.

Tapetenfabriken und Handlungen.

Arnold, Marktplatz 19
Hoffmann, Leipzigerstr. 85
Malsberg, große Ulrichsstraße 9
Schütz, Brüderstr. 2
Range, gr. Märkerstr. 13
Rapsilber, große Klausstraße 4

Tapisseriehandlungen.

Berndt, gr. Märkerstr. 3
Blau, Leipzigerstr. 103
Güldenfuß, Leipzigerstraße 101
Henckel, Kleinschmieden 7
Heynemann, Neunhäuser 1
Hornemann, alt. Markt 34
Köppe, Marktplatz 24
Mitlacher, Geschwister, gr. Steinstr. 8
Storch, Geschw., Geiststraße 72

Tapezierer.

Herberge: Rathhausg. 13
Brandt, Klausthorstr. 15
Frauendorf, Schulg. 2a
Geist, Bölberg. 4
Gellhorn, Kanzleig. 2
Geyer, Herrenstr. 16
Homann, alter Markt 32
— gr. Ulrichsstr. 52
Heine, gr. Klausstr. 13
Leuschner, Geiststr. 47
Maseberg, gr. Ulrichsstr. 9
Schlüter, Brunneng. 5
Taatz, Martinsg. 7
Traxdorf, kl. Sandb. 8
Baaß, kl. Klausstr. 1

Thon- und Poliment-Fabrik.

Grahn, Paradeplatz 1

Tischlermeister.

Herberge: Spiegelg. 10
Abelmann, Leipzigerstr. 13
Anders, Neugasse 4
Aust, Lindenstr. 24
— Fleischerg. 2
— Geiststr. 37
Partsch, Weingärten 8
Bausfeld, Franckensstr. 5
Bestachowsky, Holzpl. 11
Bethge, Karlstr. 12
Bichtler, Brüderstr. 8
Bischof, Töpferplan 11
Blumtritt, kl. Märkerstraße 1
Bock, am Stege 6
Böttcher, Zapfenstr. 17a
Borlich, W., kl. Sandberg 15
— C., Geiststr. 33
— A. C., Geiststr. 33
Brocke, Weidenplan 2b
Brügert, Magdeburgerstraße 24
Busch, kl. Ulrichsstr. 23
Busse, Kanzleig. 3
Damm, Geiststr. 2
Dannenberg, Fleischerg. 40
Denzau, W., Schülershof 16
— Ferd., Schülershof 16
Dettenborn, Geiststr. 24
Dietzsch, Domg. 1
Dittmar, Unterplan 3
Dreßler, Saalberg 16
Ebel, M. Th., gr. Märkerstraße 21
Ertel, Fleischerg. 31
Feist, Garteng. 10
Fischer, Brunnenpl. 7
Förster, kl. Berlin 1
Franke, Langeg. 5b
— Herrenstr. 6
Fritze, Schmeerstr. 26
Fuchs, Brunosw. 10a
Gärtner, Geiststr. 63
Gebser, alte Promen. 28
Geduhn, a. d. Moritzk. 5
Glaser, Lilieng. 5
Göcke, Mühlberg 1
Göhre, Magdeburgerstraße 46
Göner, gr. Berlin 16a
Gröber, alter Markt 19
Große, Bahnhofsstr. 8
Günther, alter Markt 22
Haase, hinter d. Harze 4
Hädicke, F. W., Leipzigerstraße 12
— E., Leipzigerstr. 12
— Ludw., Steinweg 43
Hagedorn, gr. Berlin 16a
Hagemann, Hospitalpl. 4
Hauptmann, gr. Klausstraße 7
Heinrich, G., Bölberg. 1
Hendrich, Ludwigstr. 9
Heinicke, Herrenstr. 6
Hennicke, Franckenstr. 1
— Geiststr. 58
Herzer, Breitestr. 4
Hilpert, gr. Schloßg. 1
Hirse, hinter dem Harze 1
Hoffmann, Luckeng. 16
Holzhausen, Merseburger Chaussee 10
Jacob, Weidenplan 2a
Jacobs, Spitze 25
Jänicke, K. A. J., Graseweg 10
Jugel, gr. Wallstr. 24
Jungblut, M., Schulb. 8
— C., Leipzigerstr. 24
Klinge, kl. Ulrichsstr. 26
Klostermann, kl. Ulrichsstraße 8
Koch, A., Gerberg. 8
— K., Steinweg 49
— W., alter Markt 9
Käpke, Kaulenberg 2
Kohlig, Leipzigerstr. 92
Krabs, große Brauhausgasse 22/23
Krause, Fleischerg. 32
Kroh, alter Markt 23
Kroppenstedt, gr. Märkerstraße 5
Krüspe, Moritzkirchhof 4
Kuhnt, Steinweg 12
Kutscher, Spiegelg. 8
Lampe, Spitze 26
Leirich, Schmeerstr. 17
Ludwig, Lindenstr. 5
Markgraf, kl. Ulrichsstraße 6
Martick, alter Markt 1

Universitäts- und Landesbibliothek Sachsen-Anhalt
urn:nbn:de:gbv:3:3-62666/fragment/page=0260

Menzel, alte Prom. 20
Metzner, kl. Brauhsg. 19
Meusch, Zapfenstr. 16
Meye, Schmeerstr. 26
Mühlmann, gr. Ritterg. 2
Naumann, alt. Markt 3
Ohnstedt, gr. Wallstr. 16
Pirschky, Steg 17
Preller, Hallg. 6
— Bärgasse 9
Rabe, Schmeerstr. 17
Rapsilber, Pfännerh. 9
Reer, Steg 17
Reiche, Lindenstr. 26
Reisgerste, Grafeweg 22
Renner, kl. Schlamm 6
Reuter, Langeg. 1
Röhrborn, Weingärten 10
Rohwald, kl. Brauhausgasse 13
Rolle, Domg. 3
Röschel, Gerberg. 13
Rudolph, gr. Ritterg. 3
Schaar, Martinsg. 8/9
Schaaf, Spiegelg. 8
Schäffer, Königsstr. 35
Scharff, Mauerg. 7
Schefselmann, Geiststr. 46
Schmidt, K. G., Mühlgasse 4
— J. F., gr. Wallstr. 11
— C., Spiegelg. 12
— Steinweg 49
Schönbrodt, Steinw. 18
Schondorf, alt. Markt 16
Schönemann, H. A., Gl. Kirche 8
— A., Glauch. Kirche 8
Schumann, Karzerpl. 4
Schurig, H., Brunoswarte 16b
— F., Neustadt 3
Seifert, Bärgasse 6
Simpt, Bäckerg. 1
Spanier, kl. Klausstr. 6
Springer, kl. Brauhausgasse 6
Stahlmann, gr. Schloßgasse 6
Stäps, Mühlberg 7
Stange, Thalgasse 6
Strietzel, Deyboldsg. 3
Ströbke, Gottesackerg. 16
Thiele, Geiststr. 21
Thielicke, F. C., gr. Steinstraße 45
Töpfer, alter Markt 5
Trespe, Kuhgasse 4
Treubler, Bockshörner 9
Tubanett, gr. Brauhausgasse 21
Ulbricht, W., an d. Halle 2
Vogel, gr. Schloßg. 7a
Vogler, A. W. Karl, Wilhelmsstr. 3
— G. F. G., Geiststr. 38
Vogler, G. A. Th., Harz 4
— K. F., Harz 4
Voigt, C. H., Geiststr. 21
— E., Barfüßerstr. 14
Vopel, Leipzigerstr. 62
Wacker, Zapfenstr. 21
Wächtler, Dachritzg. 2
Wagner, gr. Ulrichsstr. 52
Weber, Rathhausg. 7
Weidenhammer, Bölbergasse 1
Weiland, Fleischerg. 41
Weiß, Schimmelg. 4
Weitzel, Kuhg. 5
— Ferd., Mühlberg 9
— Wilh., Mühlberg 9
Werner, Geiststr. 32
Werther, Schülershof 19
Wiesel, gr. Schlamm 10a
Wienecke, Zapfenstr. 1
Wittenberg, F., Leiterg. 3
— A. Fleischerg. 6
Wolff, Geiststr. 30
— F., Steinweg 29
Worbs, Dessauerstr. 1
Zimmermann, an der Halle 17
Zwanzig, Ranniischestr. 18
Zwarg, Spitze 30

Töpfermeister.

Herberge: Rathhausg. 13
Böhme, Scharrng. 8
Gätzschmann, Kapellengasse 1
Heyn, Landwehrstr. 11a
Schuster, kl. Klausstr. 7
Springstein, Geiststr. 11

Trödler.

Abramowitz, kl. Ulrichsstraße 4
Berbig, gr. Ulrichsstr. 47
Elkan, Leipzigerstr. 90
Fiensch, Bärgasse 11
Fischer, Mühlgraben 6
Gehrig, alter Markt 33
Kröning, Schmeerstr. 31
Schondorf, Leipzigerstr. 14
Schütz, Markt 25
Schwarz, Bölberg. 3
Selle, gr. Wallstr. 12
Teichgräber, Sperlingsberg 1
Theilemann, Königsstraße 22/23
Theuerkauf, Zenkerg. 5
Trebesius, gr. Steinstr. 46
Urban, Schülershof 5

Tuchscheerer und Tuchappreteure.

Adlung, kl. Sandb. 20
Dölitzscher, kl. Brauhausgasse 21
Wahl, Leipzigerstr. 83

Tuchhandlungen.

Bodenstein, Kleinschm. 10
Hammer, gr. Klausstr. 35
Hampke & Co., gr. Ulrichsstraße 1
Lauterhahn, gr. Klausstraße 17
Lehmann, Leipzigerstr. 3
Zumpe's Nachfolger, Marktplatz 1
und noch mehrere unter Modewaarenhandlung. aufgeführte Kaufleute.

Tuch-Fabriken.

Götze, M., Domplatz 10
— am Moritzkirchhofe 5
Müller, Scharrng. 10
Schlüter, Unterberg 3

Uhrgehäusemacher.

Bosse, Kellnergasse 8

Uhrmacher und Uhrenhandlungen.

Balljé, gr. Ulrichsstr. 7
Friedrich, G., Schülersh. 3
— W., Mauerg. 10
— H., Leipzigerstr. 101
Hättler, Mühlberg 1
Heinicke, kl. Brauhsg. 17
Hennig, Schmeerstr. 37/38
Herbst, gr. Ulrichsstr. 57
Herfter, am Moritzthor 1
Jentsch, Domplatz 3
Keil, Neunhäuser 5
Kiehl, Leipzigerstr. 46
Kloß, Geiststr. 5
Koch, gr. Steinstr. 73
Köppe, Klausthorstr. 8a
May, Königsstr. 14
Meyer, Markt 21/22
Pöge, Leipzigerstr. 109
Preußer, Rathhausg. 11
Reisel, Kapellenq. 8
Rummel, Leipzigerstr. 98
Schraidt, Markt 17
Seyffert, Schmeerstr. 3
Sommer, Hospitalpl. 8
Sparmann, Schmeerst. 10
Uhlig, kl. Märkerstr. 10
Walter, gr. Ulrichsstr. 47
Weiske, Neunhäuser 2
Zipfel, Scharrng. 10

Vergolder,

(s. Goldleistenfabrikanten.)

Victualienhändler.

Bachmann, Schülersh. 21
— Mühlberg 6
Blumtritt, Schulberg 20
Bombach, gr. Sandb. 12
Brandt, Kuttelpforte 4
Brieger, Kapellenq. 1
Brendel, gr. Berlin 15
Dietrich, Jägerplatz 14
Eberhardt, gr. Steinstr. 9
Feistkorn, gr. Ulrichsstraße 52
Fiedler, gr. Brauhsg. 18
Gareiß, Bahnhofsstr. 6
Gehrhardt, Rathhausg. 1
Geier, Garteng. 5
Geschke, Bahnhofsstr. 13
Glaser, Liliang. 5
Griebsch, Neustadt 4
Große, Feldstr. 7
Grunert, Geiststr. 65
Günther, Herrenstr. 2
Haberer, Harz 44
Hahndorf, kl. Ulrichsstr. 13
Heinicke, gr. Ritterg. 1
Hender, Pfännerhöhe 12
Hendrich, gr. Ulrichsstr. 35
Henze, am Geistth. 7
— Saalb. 4
Herrmann, Weingärten 21
Hopfeld, Brunneng. 8
Huch, Schmeerstr. 17
Hübler, Breitestr. 34
Hoffmann, am Geistth. 6b
Klose, Merseb. Chauss. 11a
Kluppe, gr. Ritterg. 10
Kohlmann, Glauchaische Kirche 4
Kopf, kl. Klausstr. 14
Korn, Landwehrstr. 11b
Lehmann, kl. Brauhsg. 3
Lehngut, Unterberg 25
Leiter, Töpferplan 7
Lerche, Unterberg 14
Mitke, Weingärten 1
Müller, Dachritzg. 5
— Liebenauerstr. 8
Naumann, Leipzigerstr. 43
Ohme, gr. Steinstr. 18
Püchel, Ranniischestr. 10
Rümpler, Domplatz 7
Schaaf, kl. Schlamm 12
Schmeißer, Marktpl. 13
Schulze, alter Markt 16
Stephan, Martinsg. 12
Stoye, kl. Sandb. 12
Thielicke, Klausthor-Vorstadt 6
Ude, Töpferplan 6
Walther, Grafeweg 6
Wanzlöben, kl. Rittergasse 1
Weber, gr. Ulrichsstr. 29
Ziegler, Kellnergasse 7b
Zwanzig, h. d. Harze 7

Viehhalter.

Krämer, Frankenstr. 7
Peter, Breitestr. 31
Stemmler, Karzerpl. 2
Thiele, Langeg. 5a

Universitäts- und Landesbibliothek Sachsen-Anhalt
urn:nbn:de:gbv:3:3-62666/fragment/page=0261

Viehhändler.

Friedmann, Magdeburgerstr. 51
Hartmann, Magdeburgerstraße 47
Köhler, Bauhof 1
Meyer & Frank, Magdeburgerstr. 8
Schneider & Allenstein, alt. Markt 11
Stockmann, Merseburger Chaussee 13

Wagenfabriken.

Brandt, gr. Ulrichsstr. 29
Elsie, kl. Steinstr. 6
Kathe & Sohn, Leipzigerstraße 95/96
Keil, Niemeyerstr. 6
Koch, Moritzzwinger 7
Kopf, Fuchs & Rausch, Martinsg. 19
Lindner, gr. Steinstr. 9
Winkler, gr. Ritterg. 2
Zander & Sohn, gr. Ulrichsstr. 45

Wagenfett- u. Maschinen-Oel-Fabriken.

Braumann, Rathhausg. 8
Fischer, Merseb. Ch. 8b
Görlitz, Dessauerstr. 7
Lattermann, Mers. Ch. 8a
Mehlmann & Sültzner, hinter d. Landwehr 3a
Schultze & Co., Pfännerhöhe 4

Wattenfabriken.

Hoffmann, Leipzigerstr. 25

Webermeister.

Gondermann, sen., an. d. Halle 6
— an d. Halle 6
— j., Tröd. 15
Taute, Margarethenstr. 1

Weingroshandlungen.

Pursche, Gebr., Merseb. Chaussee 13

Weinhandlungen und Weinstuben.

Broich, gr. Märkerstr. 14
Goldschmidt, alte Prom. 28
Grün, Rathhausg. 2
Heber, Barfüßerstr. 16
Hofmann & Duchrow, kl. Klausstr. 10
Keerl, gr. Klausstr. 41
Kühl, Leipzigerstr. 102
Stockmann, Landwehrstraße 8/9
Storz, Leipzigerstr. 103
Struve, kl. Klausstr. 15
und noch ein großer Theil der unter der Rubrik „Materialwaarenhandlungen" aufgeführten Kaufleute.

Weißgerbermeister.

Herberge: Rathhausg. 13
Frenkel, Spitze 22
Gärtner, Spitze 13
Meißner, Spitze 9
Scholz, Fischerplan 2
Teichert, Fischerplan 2
— Spitze 16
Ursin, Kuttelhof 5

Weißwaarenhandlungen.

Beseler, gr. Ulrichsstr. 8
Beyer, Landwehrstr. 15
Böttger, gr. Ulrichsstr. 55
Cohn, Leipzigerstr. 4
— gr. Steinstr. 73
Demuth, Neunhäuser 4
Erbß, Leipzigerstr. 103
Falke, Leipzigerstr. 86
Händler, gr. Ulrichsstr. 60
Jüdel, Geschwist., Marktplatz 5
Kauffeld, Leipzigerstr. 5
Lauterhahn, Leipzigerstr. 89
Nebershausen, Mauerg. 13
Nietschmann, Fleischerg. 1
Remmler, Schmeerst. 33/4
Röhrig, Leipzigerstr. 99
Schmidt, gr. Ulrichsstr. 23
Schmuckler & Co., große Ulrichsstr. 3
Sommer, gr. Ulrichsstr. 17
Strähle, Steinweg 8
Tausch, Kleinschmieden 9
Walter, Leipzigerstr. 92
Weddy-Pönicke, gr. Ulrichsstr. 61

Wildhändler.

Dietz, gr. Wallstr. 39
Keller, Magdeburgerstr. 2

Wollwäscherei und Handlung.

Hartig & Hopfgart, Klausthor-Vorstadt 7

Wollwaarenhandlungen.

Arnold, Marktpl. 13
Bernstein, Leipzigerstr. 58
Danneberg, Leipzigerst. 85
Dannenberg, Geiststr. 67
— Herrenstr. 7
Dietrich, Oberglaucha 25
Ebermann, Fa. H. Schnee Nachf., gr. Steinstr. 68
Felsch, Steinweg 35
Göhre, Rannischestr. 11
Grohmann, Kleinschm. 1
Gründig, alte Promen. 15
Güldenfuß, Lpzigerstr. 101
Hammer, Geiststr. 55
Haucke, a. d. Moritzk. 5
Kitschmann, gr. Ulrichsstraße 50
Kunzemann, Zapfenstr. 18
Lange, Leipzigerstr. 16
Mochau, gr. Ulrichsstr. 54
Sachs, Geiststr. 14
Schmidt, vorm. C. Grohmann, Schmeerstr. 44
— gr. Ulrichsstr. 23
Senff, gr. Ulrichsstr. 6
Sockel, alter Markt 6
Storch, Gesch., Geiststr. 72
Wagner, kl. Ulrichsstr. 1a
Wehr, Leipzigerstr. 79
Werner, Leipzigerstr. 35
Wollmer, gr. Klausstr. 36
Zöhler, Geiststr. 69

Wundärzte (s. Aerzte.)

Zahnärzte (s. Aerzte.)

Zeugschmiedemeister.

Herberge: kl. Sandb. 11
Glaser, gr. Klausstr. 24
Heckert, gr. Ulrichsstr. 60
Möbius, Zapfenstr. 11
Polaschek, Bechershof 6
Walter, Klausthorstr. 23

Ziegeldeckermeister.

Herberge: Steinweg 44
Fischer, Schützeng. 3
Hartnuß, Feldstr. 10a
Heine, jun., gr. Ulrichsstraße 20
— sen., Glauch. Kirche 2
— an d. Moritzkirche 5
Hilpert, an d. Halle 19
— A., Jägerplatz 13
Keller, Bäckerg. 6
— gr. Ritterg. 3
Krause, alter Markt 4
Krebs, Unterberg 6
Mensel, Brunosw. 20
Nebel, kl. Schlamm 2/3
Neumann, Brunnenpl. 4
Schnabel, Langeg. 6
Schrader, Feldstr. 5
Seidewitz, gr. Schloßg. 10
— Schülershof 11
Sprung, Hallmauer 2
Zander, Sophienstr. 1a

Ziegeleien u. Niederl. von Ziegeleiwaaren.

Eisengräber, am Geiststh. 6b
Eisentraut & Hampke, gr. Ulrichsstr. 1/2
Elitzsch, Gebr., a. Hafen 4
Hoffmann, an der Schwemme 3
Kehse, Wittwe, Klausthor-Vorstadt 11
Kyritz, am Mühlgr. 3
Lösche & Comp., Lindenstraße 22
Schaaf, Mühlgraben 3
Stengel, Schulberg 3
Stitz, gr. Steinstr. 33

Zimmermeister.

Herberge des Zimmergewerks: gr. Brauhsg. 28
Böck, am Geistth. 8c
Brügert, Magdeburgerstraße 23
Dönitz, Mers. Chaussee 11b
Hecker, am Hafen 2
Heiser, Magdeburgerstr. 47
Helm, Königsstr. 37
Hoffmann, Franckenspl. 1
Kreye, am Kirchthore 15
Kulisch, Harz 47
Kyritz, Mühlgraben 3
Loest, Klausth.-Vorst. 12
Pfaul, Töpferplan 10
Poppe, Blücherstr. 7a
Quente, Trödel 17
Richter, Magdeburgerstraße 45
Rudloff, Martinsg. 8/9
Scharre jun., Hospitalplatz 7
Schladitz, Bahnhofsstr. 7
Schräpler, Böllberger Weg 1
Seidel, Paradeplatz 2
— am Kirchthore 15
Stephan, Geiststr. 7
Taatz, Mittelwache 2
Werther, Mötzlicher Weg 1
Wiebe, Martinsg. 20
Zabel, Mühlgraben 4

Zinngießermeister.

Leibner, Schmeerstr. 24
Nothdurft, Schmeerstr. 1
Rohde, Graseweg 3
Rückwald, gr. Klausstr. 37

Zuckerfabriken und Raffinerien.

Zuckersiederei-Comp., Hospitalplatz 12
Neue Actien-Zucker-Raffinerie

Zuckerwaarenfabriken (s. a. Conditoren).

Wege, Gebrüder, Mühlweg 23
Wächter, Marienstr. 1

Universitäts- und Landesbibliothek Sachsen-Anhalt
urn:nbn:de:gbv:3:3-62666/fragment/page=0262

Vierter Nachweis.

Angabe sämmtlicher Behörden, öffentlicher Institute, des Kirchen-, Schul- und Armenwesens, sowie der Sanitäts- und Wohlthätigkeits-Anstalten, Vereine, Gesellschaften

2c. 2c.

Das alphabetische Verzeichniß mit Hinweis auf die Pag. ist vorn im Inhalts-Verzeichnisse angegeben.

Die Wohnungen und vollständigen Prädikate sämmtlicher Beamten s. im ersten Nachweis.

I. Kaiserliche Behörden.

Kaiserliche Telegraphen-Direction.

Königsstraße 40, 1 Treppe hoch.

Dienststunden: von 8—1 Uhr Vormittags und 3—6 Uhr Nachmittags (excl. der Sonn- und Festtage).
Telegraphen-Director: Ludewig.
Telegraphen-Directions-Räthe: Schmidt — Lichtenfels — von Schenckendorff.
Justitiarius: Stecher, Kreisgerichtsrath.
Ober-Telegraphen-Kasse: Riechers, Rendant — Franke, Ober-Post-Commissarius, Kassirer — Diener, Post-Secretair, Buchhalter.
Telegraphen-Directions-Secretaire: Kämmerer — Karl — Junker.
Büreau-Beamte II. Klasse: Weinert — Marosky.
Registratur: Ober-Telegraphist Sachse.
Materialien-Verwaltung: Ober-Telegraphist Voigt.
Telegraphen-Werkstatt: Mechaniker Wöller.
Büreau-Diätarien: Telegraphen-Assistent Grundmann — Hülfsarbeiter Eitenberg — Gerstäcker — Wolfram — Weber.
Kanzlei: Kanzlist, Obertelegraphist Beyer und Kanzlei-Hülfsarbeiter Becker und Herrmann.
Kanzleidiener: Langer — Vester.

Kaiserliche Telegraphen-Station.

Königsstraße 40.

Tag und Nacht ununterbrochen im Betriebe.

Vorsteher: Telegraphen-Inspector Gräper (comm.)
Telegraphen-Secretaire: Stations-Vorsteher Langbein — Telegraphen-Secretair Fritzsche — Bernhardt — Mauritius.
Telegraphen-Assistent: v. Bose.
Ober-Telegraphisten: Weiße — Wurm — Klein — Hoffmann I — Heinemann — Sauer — Braun — Krippendorf — Schlegel — Stude — Graf — Prinz — Götze — Kleiner — Schmidt — Hochstetter — Altmann — Merseburger — Brinck — Hoffmann II — Kuhne — Teller — Schwer — Winter — Haedicke.
Telegraphisten: Heiland — Franke — Meyer — Burchhardt — Müller — Görner — Landrath — Karraß — Kittel — Kempte — Schiborr — Bergner — Staudte — Heß — Schulz — Schlegel — Wagner — v. Hanstein — Horenburg — Selzer — Rohne.
Telegraphen-Candidaten: Werth — Schildt — Giese — Mohr
Telegraphen-Gehülfinnen: Nösselt — Friedrich — Münzel — Wiese — Fuß I — Fuß II
Telegraphen-Anwärterinnen: Geisel — Welcker — de Grousilliers — Mitreuter — Späth!
Telegraphen-Boten: Rulf — Eisengarten — Nettig — Ebel — Noth — Hube — Teller
Leitungs-Aufseher: Förster

Kaiserliche Ober-Postdirection für den Regierungsbezirk Merseburg.

Große Steinstraße 54 in den eine Treppe hoch belegenen Räumen.

Dienststunden von 8—1 und von 4—7 Uhr excl. an Sonn- und Festtagen.

Ober-Postdirector: Braune, Geheimer Postrath.
Postrath: zur Linde.
Justitiarius: Stecher, Kreisgerichtsrath.
Bezirks-Postinspectoren: Ludewig — Eichler.
Büreaubeamte I. Klasse: Ober-Postcommissarius Wahl und Ober-Postdirections-Secretaire Benzmann — Horn — Leidolph — Hoffmann — Thieme.
Büreaubeamte II. Klasse und diätarische Büreau- und Rechnungsbeamte: die Postsecretaire Wolff — Thiemann — Petri; die Büreau-Assistenten Reinhardt und Panse; die Postamts-Assistenten Paschke — Wuttke — Foerster — Röhr.
Büreaudiener: Zinke — Bennewitz.

Ober-Postkasse (besorgt auch die Geschäfte der Ober-Telegraphenkasse).

Rendant: Ober-Postkassen-Rendant Riechers.
Kassirer: Ober-Postkassirer Franke.

Universitäts- und Landesbibliothek Sachsen-Anhalt
urn:nbn:de:gbv:3:3-62666/fragment/page=0263

Buchhalter: Ober-Postkassen-Buchhalter Fromhold — Diener — Sauerland.
Büreaudiener: Schöllner.

Kaiserliches Post-Amt Nr. 1.
Große Steinstraße 54.

Die sämmtlichen Expeditionen sind geöffnet im Winter von 8 Uhr Morgens bis 8 Uhr Abends, im Sommer von 7 Uhr Morgens bis 8 Uhr Abends.

Vorstand: Ritter, Post-Director.
Postamts-Kassirer: Reißbach, Post-Inspector.
Ober-Post-Commissar: Michaelis.
Ober-Post-Secretaire: Cauße — Müller — Geisler.
Post-Commissarien: Freyberg — Gottschalg.
Post-Secretaire: Renne — Leidenfrost — Francke — Warnecke — Waldmann — Spielmann — Tiebe — Springer — Müller — Mampe — Nücken — Kurtz — Graff — Wolff — Bräger — John — Peneder — Huß — Kühnast — Musialik — Petri — Strey.
Postamts-Assistenten: Schuppe — Camnitius — Wipplinger — Krieg — Fritsch — Fischer — Starke — Kretschmann.
Post-Eleven: Ackermann — Trepte — Wagner — Biehle.
Postgehülfen: Thomae — Lehmann.
Posthalter: Westphal.
Postbegleiter: Pohlmann — Sänger — Halbrecht — Schwesler — Jecht.
Packetbesteller: Harnisch — Kanitz — Pietzner — — Falkenberg.
Briefträger: Weickhardt — Döbert — Bechmann — Kölling — Gieseler — Hennig — Püschel — Seifert — Müller — Zäper — Jacob — Zeugner — Christel — Kühne — Steppin — Witthuhn.
Packmeister: Mahlo — Mane.
Postschaffner: Dümmler — Quingue — Wagener — Lemke — Müller — Günsch — Schönherr — Nilius — Rößler — Weisheit — Ochse — Dömel — Kuhl — Schuchardt — Trümpler Toepfer — Kniesche — Hildebrandt — Mohr.
Hausdiener: Kuban.
Landbriefträger: Steppin — Saalfeld — Meyer — Ulrich — Richter.
Stadtpostbote: Falke.
Posthauswächter: Gebhardt.

Kaiserliches Eisenbahn-Post-Amt Nr. 29.
Büreau: Königsstraße Nr. 17 I

Vorsteher: Arnold, Postdirector.
Expeditions-Vorsteher: Anders, Ober-Postsecretair.
Post-Secretaire: Vollhardt — Kühme — Kobelius — Thiemann — Troitzsch — F. C. Schmidt — Glück — Zietlow — Herz — Kling — J. Schmidt — Steude — Güldenberg — Bartsch.
Post-Praktikant: Steude.
Postamts-Assistenten: Gladitz — Stauch — Bormann — Lorenz — Zander — Kreidner — Born — Noack — Quehl — Paschke — Junker — Papmeyer — Grunewald — Kirchhoff.
Post-Wagenmeister: Kellner.
Post-Schaffner: Lange — Peupelmann — Scheidig — Scheffler — Noack — Risch — Reisbach — Schinkel — Throniker — Große — Kannengießer — Röcke — Spengler — Lehmann — Reichenbach — Möbius — Schön — Ziemann — Weise — Stoeber — Jsing — Martin — Emmerich — Herke — Brunke — Schurig.
Packetträger: Breiting — Bartolomäus.

II. Königliche Behörden.

1. Die Königliche vereinigte Friedrichs-Universität Halle-Wittenberg.

Bureau im Universitäts-Gebäude, Schulberg 9. Die Universitätskasse und das Secretariat ist geöffnet von 9 — 12 Uhr Vormittags.

I. Curator der Universität.

Roedenbeck, Geheimer Ober-Regierungsrath, Ritter des rothen Adlerordens 4. Klasse, Königsstraße 7

II. Rector.

Fitting, Professor Dr., vom 12. Juli 1874 bis 12. Juli 1875.

III. Universitätsrichter.

Thümmel, Dr., Königl. Kreisgerichtsrath, Rathhausgasse 6

IV. Decane der Facultäten.

a. Theol. Facultät: Jacobi, Prof. Dr., vom 12. Juli 1874 bis 12. Jan. 1875. — Schlottmann, Prof. Dr., vom 12. Januar bis 12. Juli 1875.
b. Jurist. Facultät: Witte, Prof. Dr., vom 12. Juli 1874 bis 12. Januar 1875. — Dochow, Prof. Dr., vom 12. Januar bis 12. Juli 1875.
c. Medicin. Facultät: Krahmer, Prof. Dr., vom 12. Juli 1874 bis 12. Januar 1875. — Blasius, Prof. Dr., vom 12. Januar bis 12. Juli 1875.
d. Philosoph. Facultät: Pott, Prof. Dr., vom 12. Juli 1874 bis 12. Januar 1875. — Erdmann, Prof. Dr., vom 12. Januar bis 12. Juli 1875.

V. Das Generalconcil

besteht aus dem Rector, Prorector, Universitäts-Richter und sämmtlichen ordentl. Professoren.

VI. Der academische Senat

besteht aus dem Rector, dem Prorector, Universitäts-Richter, den Decanen der vier Facultäten und fünf ordentlichen Professoren.
Senatoren: Keil — Ulrici — Köstlin — Ackermann — Volkmann. Vom 12. Juli 1874 bis 12. Juli 1875.

Universitäts- und Landesbibliothek Sachsen-Anhalt
urn:nbn:de:gbv:3:3-62666/fragment/page=0264

VII. Docenten.

a. Theologische Facultät.

Ordentliche Professoren: Tholuck — Müller — Jacobi — Schlottmann — Köstlin — Beyschlag — Riehm — Wolters
Außerordentliche Professoren: Guericke — Franke — Dähne — Kramer — Kähler — Brieger.
Privatdocent: Besser.

b. Juristische Facultät.

Ordentliche Professoren: Witte — Fitting — Meier — Eck — Dochow — Boretius.
Außerordentlicher Professor: Lastig.

c. Medicinische Facultät.

Ordentliche Professoren: Blasius — Volkmann — Vogel — Krahmer — Weber — Olshausen — Ackermann — Welcker — R. Volkmann — Bernstein — Gräfe.
Außerordentliche Professoren: Schwartze — Nasse — Köhler.
Privatdocenten: Franke — Kohlschütter — Jahn — Steudener — Köppe — Schede — Holländer — Fritsch.

d. Philosophische Facultät.

Ordentliche Professoren: Bernhardy — Leo — Rosenberger — Pott — Erdmann — Knoblauch — Girard — Heintz — Heine — Zacher — Keil — Ulrici — Giebel — Kühn — Gosche — Dümmler — Haym — Kraus — Conrad — Droysen — Schuchardt — Kirchhoff — Dittenberger.
Außerordentliche Professoren: Eisenhart — Hertzberg — Roloff — Taschenberg — Freytag — Engler — Cantor — Maercker — Wüst — v. Fritsch — Heydemann — Müller.
Privatdocenten: Krause — Cornelius — Ewald — Asmus — Hense — Siebeck — Hildebrandt — Brauns — Schum — Schmidt — Schmitz.

VIII. Lector.

Franz, Dr. phil., Musikdirector.

IX. Exercitienmeister.

Löbeling, Fechtmeister.
v. Axleben-Magnus, Stallmeister.
Rocco, Tanzlehrer.
Schenck, akademischer Zeichner u. Zeichnenlehrer.

X. Universitätsbeamte und Unterbeamte.

Curatorial-Secretär u. Registrator: Hupe (provis.).
Calculator: Stade.
Universitäts-Secretär: Rose.
Universitäts-Registrator u. Kanzlist: Nittritz.
Rendant der Universitäts-Kasse und Quästor: Rechnungs-Rath Solle.
Universitäts-Kassen-Controleur: Boltze.
Actuar der Juristen-Facultät: Göbel.
Universitäts-Pedelle: Eckleben — Bandermann.
Carcer-Aufseher: Barnbeck.
Portier: Schulze.

XI. Universitäts-Architect.

v. Tiedemann, Baumeister, provis.

XII. Seminare.

1. Theologisches Seminar,
unter Oberaufsicht der theologischen Facultät.

1. Abtheilung: für die gelehrte und wissenschaftliche Theologie:
   1. Unterabtheilung: f. d. exegetische Theologie.
      a. des alten Testaments, unter Leitung des Prof. Dr. Schlottmann;
      b. des neuen Testaments, unter Leitung des Ober-Consistorial-Raths, Prof. Dr. Tholuck.
   2. Unterabtheilung: für die Kirchen- und Dogmengeschichte, unter Leitung des Prof. Dr. Jacobi.
   3. Unterabtheilung: für d. systematische Theologie, unter Leitung des C.-R. Prof. Dr. Köstlin.
2. Abtheilung: für die praktische Theologie, unter Leitung des Prof. Dr. Beyschlag und des Prof. Dr. Wolters (in halbj. Wechsel).

2. Pädagogisches Seminar.

Director: Prof. Dr. Kramer.

3. Juristisches Seminar,

unter Leitung der ord. Professoren der juristischen Facultät.

4. Philologisches Seminar,

unter Direction der Prof. G. R.-R. Dr. Bernhardy und Dr. Keil.

5. Seminar für Mathematik und die gesammten Naturwissenschaften,

unter Leitung der Professoren DD. Rosenberger — Knoblauch — Girard — Heintz — Heine — Giebel — Kühn — Kraus.

6. Seminar für Staatswissenschaften,

unter Leitung des Prof. Dr. Conrad.

XIII. Institute und Sammlungen.

1. Universitäts-Gottesdienst

wird in der Königl. Schloß- und Domkirche gehalten.
Universitätsprediger: Prof. Dr. Beyschlag u. Prof. Dr. Wolters.

2. Universitäts-Bibliothek.

Am Paradeplatz 7, ist geöffnet Montag, Dienstag, Donnerstag u. Freitag 11—1 Uhr Vormitt., Mittwoch u. Sonnabend 2—4 Uhr Nachm.
Oberbibliothekar: Bernhardy, Geh. Regier.-Rath, Prof. Dr.
Unterbibliothekar und Bibliothek-Secretär: Bindseil, Prof. Dr.
Erster Custos der Universitäts- und v. Ponikau'schen Bibliothek: Brieger, Prof. Dr.
Zweiter Custos der Universitätsbibliothek: Krause, Prof. Dr.
1. Amanuensis: Hildebrandt.
2. Amanuensis: Göbel, Actuar.
1. Bibliothekdiener: Trautmann.
2. Bibliothekdiener: Barnbeck.

Universitäts- und Landesbibliothek Sachsen-Anhalt
urn:nbn:de:gbv:3:3-62666/fragment/page=0265

3. Handbibliothek für Studirende.

Vorsteher: Zacher, Prof. Dr.
Erster Custos: Kluge, stud. phil. et theol.
Zweiter Custos: Krüner, stud. theol. et phil.

4. Archäologisches Museum.

Berggasse, ist geöffnet Mittw. Mitt. 12—1 Uhr.
Director: Heydemann, Prof. Dr.

5. Kupferstichsammlung.

Inspector: Ulrici, Prof. Dr.

6. Sternwarte.

Im botanischen Garten.
Observator: Rosenberger, Prof. Dr.

7. Physikalisches Kabinet.

Jägergasse 2.
Director: Knoblauch, Geh. Reg.-Rath, Prof. Dr.

8. Chemisches Laboratorium.

Mühlpforte 2.
Director: Heintz, Prof. Dr.
Assistenten: DD. Engler — Schmidt — Vieth.

9. Botanischer Garten.

Wallstraße 23, ist geöffnet (außer Sonn- u. Festtags) Vorm. von 9—12 und Nachm. während des Sommers von 3—5 Uhr, während des Winters von 1—3 Uhr.
Director: Kraus, Prof. Dr.
Assistent: Dr. Schmitz.
Garteninspector: Paul.

10. Mineralogisches Museum.

Domgasse 5 u. 6, ist geöffnet Dienstag 2—4 Uhr Nachmittags.
Director: Girard, Prof. Dr.
Stellvertreter: v. Fritsch, Prof. Dr.
Assistent: Lüdecke, stud. phil.

11. Zoologisches Museum.

Im Universitätsgebäude, ist geöffnet Mittwoch Nachmittags 1—3 Uhr.
Director: Giebel, Prof. Dr.
Inspector: Taschenberg, Prof. Dr.
Conservator: Schulze.

12. Anatomisches Theater u. zootomisches Museum.

Director: Volkmann, Geh. Med.-R., Prof. Dr.
Prosector: Welcker, Prof. Dr.
Inspector: Klautsch.
Anatomiediener: Burkhardt.

13. Entbindungs-Anstalt.

Director: Olshausen, Prof. Dr.
I. Assistent: Küstner, Dr. med.
II. Assistent: Brennecke, Dr. med.

14. Vereinigte medicinisch-chirurgische Universitäts-Klinik.

Domplatz 4.
Directoren: Weber, Professor Dr. — Volkmann, Prof. Dr.
Assistenten:
a. für die medicinische Abtheilung:
DD. Pott — Neuendorff — Frenkel — Weitz.
b. für die chirurgische Abtheilung:
DD. Schede — Volkmann — Ranke.
Verwaltungs-Inspector: Schmidt.

15. Pathologisch-anatomisches Institut.

Director: Ackermann, Prof. Dr.
Assistent: Steudener, Privatdoc. Dr.

16. Physiologisches Institut.

Director: Bernstein, Prof. Dr.
Assistent: Steiner, Dr. med.

17. Pharmaceutisches Institut.

Director: Heintz, Prof. Dr.

18. Pharmakologische Sammlung.

Unter Aufsicht des G. M.-R. Prof. Dr. Krahmer.

19. Technologische Sammlung.

Unter Aufsicht des G. R.-R. Prof. Dr. Knoblauch.

20. Academischer Gesangverein.

Director: Franz, Dr., Musikdirector.

21. Landwirthschaftliches Institut.

Wuchererstr. 1

Director: Kühn, Prof. Dr.
Assistenten:
a. für chem. Untersuchungen: Rost, Dr. phil.
b. für das landwirthschaftl.-physiol. Laboratorium: Kirchner, Dr. phil.
Administrator des Versuchsfeldes und des landwirthschaftl. Thiergartens: Freytag, Prof. Dr.
Assistent der Veterinär-Klinik: v. d. Ohe, Thierarzt.

XIV. Wissenschaftlicher Verein.

Thür.-sächs. Geschichts- u. Alterthums-Verein.
Präsident: v. Witzleben, Exc., Wirkl. Geh. Rath, Oberpräsident z. D., Ritter des Rothen Adlerordens I. Klasse mit Eichenlaub, Rechts-Ritter des St. Johanniter-Ordens 2c., Kloster Roßleben.
Vice-Präsident: Dümmler, Prof. Dr.
Secretär: Opel, Dr., Gymnasial-Oberlehrer.

XV. Universitäts-Wittwen- und Waisen-Versorgungs-Anstalt.

a. Verwaltungsrath.

Director: der Rector.
Vorsteher: Witte, G. J.-R., Prof. Dr. — Guericke, Prof. Dr.
Mitglieder: Thümmel, Kr.-G.-R. Dr. — Solle, Rechnungs-Rath.

b. Rechnungsrevisoren.

Conrad, Prof. Dr. — Cantor, Prof. Dr.

XVI. Beneficien-Verwaltung.

a Königliche Beneficien.

1. Beneficien-Commission für die Verleihung des Königl. lutherischen Freitisches und der Königl. Stipendien.
Dieselbe besteht aus dem Rector und den Decanen der vier Facultäten.
2. Ephorat der Königlichen reformirten Freitisch-Stiftung.

Universitäts- und Landesbibliothek Sachsen-Anhalt
urn:nbn:de:gbv:3:3-62666/fragment/page=0266

Ephoren: Neuenhaus, Consistorial-Rath, Domprediger, Superintendent u. Dr. theol. — Focke, Domprediger.
Freitisch-Inspector: Stade, Inhaber des eisernen Kreuzes II. Kl.

b. Wittenberger Beneficien.

Collatoren: die Prof. DD. Rosenberger, Ephorus — Witte — Tholuck — Bernhardy — Leo — Volkmann, G. M.-R.

XVII. Academischer Krankenpflege-Verein.

Die Verwaltung besorgt eine aus dem Rector, den beiden Directoren der unter XIII. 13 bezeichneten Klinik und den Professoren DD. Jacobi und Keil gebildete Commission.

XVIII. Academische Zahlungs-Commission.

Director: Thümmel, Kreis-Gerichts-Rath, Dr.
Rendant: vacat.

XIX. Immatriculations-Commission.

Der Rector.
Thümmel, Kreis-Gerichts-Rath, Dr.
Die Decane der vier Facultäten.

XX. Quästur-Commission.

Der Rector.
Die Professoren DD. Heine — Welcker — Dochow — Dähne.

XXI. Staatsprüfungs-Commissionen.

A. Unmittelbar vom Königl. Ministerium der geistlichen ꝛc. Angelegenheiten ressortirend:

a. medicinische Examinations-Commission.

Vorsitzender: Blasius, G. M.-R., Prof. Dr.
Mitglieder: die Professoren Krahmer — Weber — Olshausen — Ackermann — Welcker — R. Volkmann — Bernstein — Gräfe — DD. Kohlschütter — Schede.
Secretär: Göbel, Actuar der Juristenfacultät.

b. Commission für Abhaltung des tentamen physicum.

Vorsitzender: der Decan der medicin. Fakultät.
Mitglieder: die Professoren DD. Volkmann, Geh. M.-R. — Bernstein — Knoblauch — Heintz — Kraus.
Secretär: Rose, Univ.-Secretär.

c. Commission für zahnärztliche Prüfungen.

Vorsitzender: Blasius, Geh. Med.-R., Prof. Dr.
Mitglieder: die Prof. DD. Krahmer — Ackermann — Holländer.

d. Pharmaceutische Examinations-Commission.

Director: Prof. Dr. Heintz.
Mitglieder: Prof. DD. Knoblauch — Kraus — Apotheker Dr. phil. Jäger — Apotheker Dr. phil. Hornemann.

e. Landwirthschaftliche Prüfungs-Commission.

Vorsitzender: Kühn, Prof. Dr.
Examinatoren: Prof. DD. Knoblauch — Giebel — Girard — Heintz — Conrad — Kraus.

B. Vom Königlichen Consistorium der Provinz Sachsen in Magdeburg ressortirend:

a. Theologische Prüfungs-Commission.

Die Prof. DD. Tholuck — Müller — Jacobi, interim. Dirigent — Schlottmann — Köstlin — Beyschlag — Riehm — Wolters.
Secretär: Nittritz, Univ.-Registrator.

b. Wissenschaftl. Staatsprüfungs-Commission für Theologen.

Prof. Dr. Jacobi, für Geschichte, zugl. Vors. — Prof. Dr. Schlottmann, für Philosophie. — Prof. Dr. Beyschlag, für Litteratur.

C. Vom Königl. Schulcollegium der Provinz Sachsen ressortirend:

Königl. Wissenschaftliche Prüfungs-Commission.
Director: Kramer, Prof. Dr.
Ordentliche Mitglieder: Die Prof. DD. Keil — Heine — Erdmann — Zacher — Dümmler — Schlottmann.
Außerordentl. Mitglieder: Die Prof. DD. Giebel — Heintz.
Secretär: Rose, Univ.-Secretär.

Meteorologische Station.

Von dem Königl. Statistischen Bureau in Berlin ressortirend:
Beobachter: Kleemann, Mechaniker, Mauergasse 5.

2. Königl. Ober-Bergamt.

Dompatz 1.

In diesem Gebäude befinden sich die Haupt-Amtslocale des Oberbergamts und die unter 2., 3. genannten Bureaux.
Die Dienstlocale unter 4., 5., 6. und 7. befinden sich im Vordergebäude, — 8. im Hinterhause kleine Klausstraße 12 (im Zander'schen Hause).
Die Bureaux sind geöffnet von 8—12 und 2—6 Uhr, die Kasse bis 5 Uhr.

1. Collegium.

Präsidium: Dr. Huyssen, Berghauptmann.
Mitglieder: Cramer, Geh. Bergrath — Fleckser, Oberbergrath u. Justitiar — Wagner, Oberbergrath — v. Rohr, Oberbergrath — Veith, Oberbergrath u. Justitiar — Follenius, Oberbergrath.
Hülfsarbeiter beim Collegium: Kästner, Bergassessor — Schultz, Bergassessor.
Bergreferendarien: Sondermann, Salineneleve — Boltze — Schöne.

2. Kasse.

Rendant: Erfmann, Rechnungsrath.
Buchhalter: Hermann, Oberbergamtssecretär.

3. Registratur.

Vorsteher: Illgen, Kanzleirath.
Registratoren: Bäumler, Oberbergamtssecretär — Brauer, Oberbergamtssecretär.
Diätare: Lieberoth — Winter.

4. Calculatur und Revision.

Vorsteher: Löw, Rechnungsrath.
Calculatoren: Pistorius, Oberbergamtssecretär — Köhler, Oberbergamts-Bureau-Assistent — Uhlmann, Oberbergamts-Bureau-Assistent.
Diätare: Schindler — Erzinger.

Universitäts- und Landesbibliothek Sachsen-Anhalt
urn:nbn:de:gbv:3:3-62666/fragment/page=0267

5. Secretariat.

Nehmiz, Oberbergamtssecretär.

6. Oberbergamts-Markscheider.

Bock, Oberbergamts-Markscheider — Kirchhoff, Oberbergamts-Markscheider.

7. Bibliothek.

Nehmiz (siehe unter 5).

8. Kanzlei.

Vorsteher: Brinner, Kanzlei-Inspector.
Kanzlisten: Felgner — Sturm — Haring — Brunhöber.
Diätare: Sander — Lüderitz.

9. Oberbergamts-Diener.

Kurze, im Zander'schen Hause — Preuße, desgl. — Böhm, im Oberbergamtsgebäude — Gottschalk, Hausmann und Kassenwächter.

Berghypotheken-Commission
seit dem 1. Juli 1869 aufgehoben; ihre Geschäfte sind den ordentlichen Gerichten überwiesen.

10. Revierbeamte.

Revier: Westlich-Halle.

Hecker: Bergmeister. Bureau: Steinweg 13, im Hofe rechts, 2 Treppen.
Töpfer, Bureaugehülfe.

Revier: Oestlich-Halle.

Neitsch, Bergmeister. Bureau: Louisenstr. 19, I.
Kühne, Oberbergamts-Secretär a. D., Bureaugehülfe.

11. Concessionirte Markscheider.

Stolze, Louisenstr. 18, II
Hübner, Pfännerhöhe 1, I

3. Königl. Haupt-Steueramt zu Halle.

Ankergasse 2

Von der Königl. Provinzial-Steuer-Direction zu Magdeburg ressortirend.

Die Bureaux sind geöffnet vom 1. Oct. bis Ende Februar von 8—12 und 2—5 Uhr. Die übrigen Monate von 7—12 und 2—5 Uhr.

a. Mitglieder.

Dirigent: Alberti, Steuer-Rath.
Hauptamts-Rendant: Ulrich.
Hauptamts-Controleur: Stoetzel.

b. Beamte.

Ober-Steuer-Controleure: Köppen — Thiele.
Hauptamts-Assistenten: Schüßler — Hoppe — Schönborn — Riechmann.
Berittene Steuer-Aufseher: Bonicke.
Fuß-Steuer-Aufseher: Apelt — Hendreich — Hebestreit — Sanow — Heßler — Reichardt — Wuthenau — Behrens — Kirchhof — Borrmann — Gänkler
Steuer-Aufseher für die Salz-Steuer-Controle: Adam — Bertram — Clausing.
Hauptamts-Diener: Reimann — Lorenz.
Steuer-Supernumerare: Galle — Reppin — Mederacke.

c. Zoll-Expedition.

Vorsteher: Hahn, Steuer-Inspector.
Hauptamts-Assistent: Trolle.
Hauptamts-Diener: Nerre.

d. Post-Steuer-Expedition.

Hauptamts-Assistent: Schwarz.

e. Salz-Steuer-Amt.

Steuer-Einnehmer: Meyer.

4. Das Königliche Kreis- und Schwurgericht.

Kleine Steinstraße 8.

Vom Königl. Appellationsgericht zu Naumburg a. d. S. ressortirend.

Bureau-Dienststunden: Vormittags 8—11, Nachmittags 3—6 Uhr.
Anmeldezimmer: Vordergebäude, 1 Treppe Nr. 23
Audienzzimmer der Civil-Deputationen: Vordergebäude, 1 Treppe, Nr. 18; — der Untersuchungs-Deputationen: Hintergebäude, 2 Treppen, Nr. 46
Auctionslocal: auf dem Hofe rechts, Nr. 37.
Executions-Inspector: Vordergebäude, Nr. 35
Botenmeister: Vordergebäude, 2 Treppen, Nr. 34.

1. Bureaux:

für Bagatell-Prozesse: Vordergebäude, 1 Treppe, Nr. 13 und 14;
für General-, Testaments-, Handels- und Erbschafts-Stempelsachen, Vordergebäude, 2 Treppen, Nr. 26;
Grundbuchs-Amt: Vordergebäude, Erdgeschoß, Nr. 3—9;
für größere Processe: Vordergebäude, 1 Treppe, Nr. 16 u. 24; für Credit-, Subhastations- u. Ehesachen ꝛc.: 1 Treppe, Nr. 25;
des Polizeirichters: Hintergebäude, part. Nr. 38
des Staatsanwaltes: Hintergebäude, 1 Treppe, Nr. 45;
für Untersuchungssachen: Hintergebäude, 1 Treppe, Nr. 41 u. 39;
für Vormundschafts- und Nachlaßsachen: Vordergebäude, 2 Treppen, Nr. 29, 30 u. 31;
Depositalkasse: Vordergebäude, Erdgeschoß, Nr. 2;
Directorial-Geschäftszimmer: Vordergebäude zwei Treppen, Nr. 27;
Gefängniß-Inspector: Hintergebäude, Erdgeschoß, Nr. 38;
Gefängniß-Arbeits-Kasse: Vordergebäude, Erdgeschoß, Nr. 2;
Hauswart: Vordergebäude, Erdgeschoß Nr. 1;
Commission zur Aufnahme der Acte freiwilliger Gerichtsbarkeit: Vordergebäude, 2 Treppen, Nr. 28;
Pfandkammer: auf dem Hofe rechts, Nr. 37;
Salarienkasse: Vordergebäude, 1 Treppe, Nr. 21;
Schwurgerichtslocal: Hintergebäude, 2 Treppen, Nr. 46;
Sitzungs-Saal: Vordergebäude, 1 Treppe, Nr 20, Eingang durch Nr. 8;
Staatsanwalt: Hintergebäude, 1 Treppe, Nr. 42, 44 und 45.

Universitäts- und Landesbibliothek Sachsen-Anhalt
urn:nbn:de:gbv:3:3-62666/fragment/page=0268

2. Terminzimmer:

der Commissare für Bagatellprocesse: Vordergebäude, 1 Treppe, Nr. 12 u. 15;
für größere Prozesse: Vordergebäude, 1 Treppe Nr. 10 u. 11;
für Untersuchungssachen: Hintergebäude, 1 Treppe, Nr. 40 und 2 Treppen, Nr. 47;
für Vormundschafts-, Nachlaß- und Hypotheken-Sachen: Vordergebäude, 2 Treppen, Nr. 28, 32 und 33;
Wartezimmer für Rechtsanwälte: Vordergebäude, 1 Treppe, Nr. 17; für Parteien und Zeugen: 1 Treppe, Nr. 19.

3. Collegium.

Director: v. Hornemann.
Räthe: Balcke, Dirigent der II. Abtheilung — Pergande — Stecher — Bosse — Freund — v. Landwüst — Thümmel — v. Löwenclau — Bertram — Sernau — Holtze — Colberg — Metsch.
Kreisrichter: Heßler.
Mitarbeiter: Geh. Justizrath Witte, Prof. Dr. jur.

4. Referendarien.

Wolff — Sickel — Trappe — Rostosky — Knochenhauer — Dr. Mankiewicz — Heise — Gräfe — Handt — Dr. Rödenbeck — Eisenhart — Dr. Martinius.

5. Bureau-Beamte.

Canzlei-Director: Krauspe, Kr.-Ger.-Secretär.
Secretäre: Heise — Koven — Heidelberger — — Rackwitz — Schlott — Welcker — Reyher — Oehler.
Bureau-Assistenten: Michaelis — Tag — Portius — Schelkermann — Wernicke — Lützkendorf, — Bode — Müller.
Bureau-Diätare: Knobloch — Hanisch — Reyher — Barth — Weber — Walter — Basch.
Civil-Supernumerarien u. Applicanten: Tag — Trautmann — Brömme — Exner — Pfützner.
Salarienkassen-Rendant: Friedel.
Depositalkassen-Rendant; Schmidt, Rechnungsrath.
Salarienkassen-Controleur: Pallas.
Kassen-Assistent: Anz.
Kassen-Diätar: Horn.
Calculator: Schütte.
Canzlei-Inspector Schache.
Canzlei-Assistenten: Grabi — Förster — Schäfer — Scharr — Dötschel — Marx — Wolff — Schmidt — Schlüter — Ackermann.
Botenmeister: Thiele.
Boten und Executoren: Augustin — Scorna — — Reinelt — Sparr — Kniep — Thiersch — Henning — Döring — Pomnitz — Dippold Winzer — Rabe — Schmidt — Külper — — Bachmann.
Gefängniß-Inspektor: Baaß.
Gefangnen-Wärter: Schnabel — Quenzel — Körner — Ackermann — Meißner.
Gefängniß-Arzt: Delbrück, Dr., Kreisphysikus.
Prediger: Sickel, Oberdiac. an der Ulrichskirche.
Gerichtlicher Auctions-Commissarius: Elste.
Kastellan: Rabe.

6. Rechtsanwalte und Notare.

Wilke, Justizrath — Riemer, Justizrath — Fritsch, Justizrath — Fiebiger, Justizrath — Seeligmüller, Justizrath — v. Radecke, Justizrath — Schlieckmann — Kruckenberg — Göcking, Justizrath — Herzfeld, Justizrath — Wippermann, Rechtsanwalt.

7. Gerichtlich verpflichtete Sachverständige.

1. Für ärztliche Angelegenheiten: Krahmer, Dr. Professor, Geh. Medizinalrath — Blasius, Dr. Geh. Med.-R. — Delbrück, Dr. Kreisphysikus, Sanitätsrath — Mayer, Sanitätsrath — Hüllmann, Sanitätsrath — Jacobson, Dr. — Stephan, Dr. — Metzner, Dr. — Köhler, Dr. — Köppe, Dr. Director der Provinzial-Irren-Anstalt — v. Gellhorn, Dr. Assistenzarzt.
2. Für Baulichkeiten: Wolff, Königl. Kreisbaumeister — Maurermeister: Trappe — W. Nagel (in Trotha) — Henning. — Zimmermeister: Helm — Kreye — Driesemann, Stadtbaurath.
3. Für Böttcherwaaren: Bratengeyer.
4. Für Bücher: Lippert, Buchhändler — Tiefstrunk, Dr.
5. Für Blechwaaren: Reuscher, Klempnermstr.
6. Für Chemie: Heintz, Prof. Dr. — Teuchert, Dr. phil.
7. Für Gärtnerei: Kunstgärtner: Funke — Krause — Wolfhagen.
8. Für Gold-, Silbersachen und Pretiosen: Krüger, Goldarbeiter.
9. Für kaufmännische Angelegenheiten: Kersten, Stadtrath a. D. — Simon — F. H. Keil — Stockmann — Schmidt, Kaufl.
10. Für kupferne Waaren: vacat.
11. Für landwirthschaftliche Gegenstände: Beyer — Zahn, Rentier.
12. Für Leinweberei: Demuth.
13. Für Gegenstände der Mechanik: Nietzschmann.
14. Für Miethsverträge: Fiedler.
15. Für Mobilien: Brandt — Hertel — Hoppe — Elste.
16. Für Gegenstände des Schlosserhandw.: vacat.
17. Für Gegenstände des Schneiderhandwerks: Burgemeister.
18. Für Gegenstände d. Schuhmacherhandw.: vac.
19. Für Speisewirthschafts-Angelegenheiten: Hoffmann, Speisewirth.
20. Für Uhren: vacat.
21. Für Viehtaxen u. thierärztl. Angelegenheiten: Tausch, Thierarzt — Roloff, Kreisthierarzt.
22. Für Gegenstände des Sattlerhandw.: vacat.
23. Für Mehlwaaren: vacat.
24. Für Mühlen-Angelegenheiten: Kühl.
25. Für Schifffahrts- und desfallsige Handelssachen: vacat.
26. Uebersetzungen in und aus den englischen, französischen, italienischen u. span. Sprachen: Aue, Dr. — Hölzke, Dr.
27. Schreibverständige zur Vergleichung von Handschriften: Reiher, Kreisger.-Secr. — Müller, Cantor.
28. Bergmännische Angelegenheiten: Hecker, Jul., Bergmeister — Neitsch, Bergmeister.

Universitäts- und Landesbibliothek Sachsen-Anhalt
urn:nbn:de:gbv:3:3-62666/fragment/page=0269

8. Schiedsmänner.

Unbekannt, Otto, Kaufmann, I. Bezirk.
Weber, Maler, II. Bezirk.
Heilfron, Kaufmann, III. Bezirk.
Spierling, Kaufmann, IV. Bezirk.
Voigt, Fabrikant, V. Bezirk.
Mulert, Kaufmann, VI. Bezirk.
Teltz, Apotheker, VII. Bezirk.
Voigt, Rentier, VIII. Bezirk.
Brandt, Kaufmann, IX. Bezirk.
Preßler, Theod., Fabrikbes., X. Bezirk.
Mertens, Kaufmann, XI. Bezirk.
Keferstein, Baumeister, XII. Bezirk.
Sander, Rentier, XIII. Bezirk.

Staats- und Polizeianwaltschaft.

(Vom Ober-Staatsanwalt in Naumburg ressortirend.)

Staatsanwälte: Starcke. — Woytasch.
Polizeianwalt: vacat.
Polizeianwaltsvertreter: Thieck, Polizeisecretär.

Spruch-Collegium der Juristen-Facultät.

(Vom Kgl. Unterrichtsministerium ressortirend.)

Ordinarius: Geh. Justizrath Witte.
Mitglieder: die Professoren Fitting — Meier — — Dochow — Eck.
Actuar: Göbel.

5. Die Königliche Strafanstalt.

Director: v. Stuckrad.
Arbeits-Inspector: v. Heyden.
Rendant: Schröder, Hauptmann a. D.
Oeconomie- u. Polizei-Inspector: Kade.
Anstalts-Secretär: Wächter.
Evang. Prediger: Rapmund.
Hülfsprediger: Gansel.
Kaplan: Peter.
Lehrer: Meyer.
Kath. Küster: Mintert.
Arzt: Delbrück, Dr. med.; Kreisphysikus und Sanitätsrath.
Wundarzt: Böhme.
Hausvater: Wiesner.
Oberaufseher: Eulau.
Werkmeister: Bergunder — Henze.
Aufseher: Weber — Kellner — Strich — Berger — Hammer — Stein — Hoffmann — Grundmann — Thiele — Rogalla — Berge — — Damme — Zobel — Freudenberger — Engler — Schuppe — Metz — Brunne — Teichmann — Ramann — Müller — Naumann — Köhler I. — Brink — Brämer — Liebert — Rühlemann — Habermann — Laute — Beige — Füßler — Köhler II. — Giehm — Wunderlich — Brandenberger — Albrecht.
Privat-Werkmeister: Kaske — Kürbis — Kirsten — Niebuhr — Krause — Rümpler — Schulte.
Pförtner: Kühne.

6. Die Provinzial-Irrenanstalt bei Halle.

a. Beamte.

Director und erster Arzt: Köppe, Dr.
2. Arzt: Dr. v. Gellhorn.
Assistenzarzt: Dr. Krömer — Volontärarzt Dr. Pätz.
Prediger: Schulz.
Inspector: Remmers.
Oeconom: Peuschel.
Secretär: Winzer.
Bureaugehülfe: Lehmann.

b. Warte- und Dienstpersonal.

Oberwärter und Hauschirurg: vacat.
Krankenwärter: Recke — Mertin — Naumann — Rothe — Gneist — Scheller — Wolff — Pfau — Heine — Röder — Frauendorf — Kanath — Jünemann — Koch — Andrä — Wartenberg — Seyfert — Mai — Dreßel — Wiedemann — Kähne — Fricke.
Oberwärterin: Johannes.
Weißzeughalterin: Buchholz.
Krankenwärterinnen: Ludwig — Grüneberg — Schaumburg — Frost — Durhold — Moritz — Jänicke — Lehmann — Reichert — Naumann — Töpfer — Gutmann — Friedrich — Auerbach — Fischer — Bergmann — Stecher — Beyer — Zausch — Müller.
Portier: Rothert.
Gärtner: Glück.
Hausschlosser: Thielecke.
Maschinist: Teichmann.
Nachtwächter: Frisch.
1. Köchin: d'Heureuse. — 2. Köchin: Wiesler.
1. Hausdiener: Niederhausen. — 2. Hausdiener: Schlegel.

c. überdies gehört der Anstalt an:

Organist u. Küster: Francke, Lehrer in Halle.

7. Die Königl. Bank-Commandite.

Das Geschäfts-Local, alte Promenade 2b, ist geöffnet von $8\frac{1}{2}$—1 und von $3\frac{1}{2}$—5 Uhr.

Beamte.

Bank-Justitiarius: Freiherr d'Orville v. Löwenclau, Kreisgerichtsrath.
Vorstands-Beamte: Eichert, Bank-Director — Schartmann, Bank-Rendant.
Buchhalter: Arndt — Wulff.
Kassirer: Wittkowski.
Buchhalterei-Assistenten: Jäger — v. Kloeden.
Kassendiener: Rose — Pflug — Becker.
Vereideter Waaren-Taxator: Gericke, Kaufmann.
Vereideter Wolle-Taxator: vacat.

8. Das Königl. Landrathsamt des Saalkreises.

Bureau: Louisenstr. 7 im Ständehause; geöffnet von 8—1 und von 3—6 Uhr.
(Dienstag, Donnerstag und Sonnabend sind die Sprechtage).
Landrath: v. Krosigk.
Kreissecretär: Barth.
Kreisbote: Görcke.

Königl. Gensd'armerie daselbst stationirt:

Gensd'armen: Frenzel — Brüggemann.

Universitäts- und Landesbibliothek Sachsen-Anhalt
urn:nbn:de:gbv:3:3-62666/fragment/page=0270

9. Die Königl. Kreiskasse.

Rathhausgasse 15; das Bureau ist geöffnet von 8—12 und 2—5 Uhr.
Kreiskassen-Rendant für die Stadt Halle und den Saalkreis: Lose.
Kreiskassen-Secretär: Salomon.
Executor: Hahn.
Zahlungen werden nur in den Vormittagsstunden angenommen und geleistet.

10. Domainen- und Forst-Receptur.

Receptor: Brohmer, Forstkassen-Beamter, gr. Ulrichsstraße 52.

11. Bau-Beamte.

a. Wasserbau-Beamte.

Bauinspector: Kilburger.
Buhnenmeister: Pönitsch.

b. Landbau-Beamte.

Für den Saalkreis, westlich von der Magdeburg-Leipziger Chaussee:
Bauinspector Kilburger.
Für den östlichen Theil:
Kreisbaumeister Wolff.

c. Chaussee-Beamte:

Für den ganzen Saalkreis:
Kreisbaumeister Wolff.
Chaussee-Aufseher: Kuntze — Bloßfeld.

12. Von der Königlichen Regierung zu Merseburg, Abtheilung für directe Steuern, Domänen und Forsten ressortirende Behörde.

„Grund- und Gebäudesteuer-Verwaltung", Königl. Kataster-Controleur: Römer, Steuer-Inspector, Vermessungs-Revisor.
Bureauassistent: Busse.
Hülfsarbeiter: Hallupp — Liebegott.
Bureau des Königl. Kataster-Amts: Niemeyerstraße 5, V. 8—12, N. 2—6

13. Königl. Erbschaftssteueramt.

(Von der Königl. Prov.-Steuer-Direction zu Magdeburg ressortirend.)
Alter Markt 8.
Die Bureaux sind geöffnet von 8—1 und 3—6.
Vorstand: Knebel, Regierungsassessor und Provinzial-Stempelfiskal.
Bureaubeamter: Horn, Prov.-Steuer-Secretair.
Bureauassistenten: Zander — Ohneforge.
Amtsdiener: Herrmann, Diätar.

14. Garnisonirendes Militair.

Königl. Magdeb. Füsilier-Regiment Nr. 36.
3. Bataillon.
Stab, 1. u. 2. Bataillon garnisoniren in Erfurt.
Commandeur: Major Loose, gr. Steinstr. 55/57
Hauptleute: Lambert, Magdeburgerstraße 26. — Baath, gr. Steinstr. 40. — v. Duncker, Wilhelmsstr. 9. — v. Porembsky, kl. Klausstr. 13.
Premier-Lieutenants: Barraud, vor dem Geisthore 5k. — Scabell, Geiststraße 20. — v. Zamory, Steinweg 33. — Schröder, Mühlweg 29.
Seconde-Adjutant: Frommhagen, Dessauerstr. 6.
Seconde-Lieutenants: Hagedorn, abcommandirt zur Gewehrfabrik in Spandau. — Naumann, gr. Ulrichsstr. 49. — Besch, abcommandirt zum Cadettencorps in Bensberg. — v. Schack, Rathhausgasse 12. — Joens, Leipzigerstr. 41. — Schwab, Schülershof 10. — Schlaikier, gr. Ulrichsstr. 15. — Gühne, gr. Ulrichsstr. 15. — v. Kahlden, kl. Klausstr. 17.
Stabs- und Bataillons-Arzt: Dr. Reger, Mühlweg 11.
Zahlmeister: v. Salisch, kl. Wallstr. 1.
Feldwebel: Hermes, 9. Comp., Rathhausgasse 12, — Wernecke, 10. Comp., Moritzburg. — Kloß, 11. Comp., Rathhausgasse 12. — Beyer, 12. Comp., Paradeplatz 2.
Bataillons-Capitaind'armes: Zahlmeister-Aspirant Sergeant Schreiber.
Bataillons-Schreiber: Serg. Regensburg.
Bataillons-Büchsenmacher: Heßler, Moritzburg.
Das Bataillons-Bureau auf der Moritzburg ist geöffnet Vorm. von 8—12 und Nachm. von 2—6 Uhr.

2. Bataillon 2. Magdeb. Landw.-Regim. Nr. 27.

Das Bureau auf der Moritzburg ist geöffnet von 8—12 Uhr Vorm. u. von 3—5 Uhr Nachm.
Commandeur: Oberst-Lieut. z. D. v. Nordhausen, Mühlweg 20.
Seconde-Lieut. u. Adjutant v. Leßel, gr. Ulrichsstraße 49
Feldwebel: Braeß, 3. Comp., Karlstraße 10. — Dannhauer, 2. Comp., kl. Ulrichsstr. 15.
Bataillons-Schreiber: Unteroffizier Heinzel.
Bataillons-Capitaind'armes u. Rechnungsführer: Serg. Müller.

Garnison-Verwaltung.

Mit Wahrnehmung derselben beauftragt:
Lazareth-Inspector Iserhorst.

15. Die Königl. Kreis-Ersatz-Commission.

Militair-Vorsitzender: v. Nordhausen, Oberstlieutenant z. D.
Civil-Vorsitzender: v. Voß, Oberbürgermeister.
Civil-Mitglieder: A. Nebert, Fabrikant — Werner, Rentier — Zörn, Kaufmann — Demuth, Kaufmann.
Stellvertreter: Zentzsch, L., Kaufmann — Nüsser, — Kaufmann — Preßler, L., Fabrikant.

III. Städtische Behörden.

1. Vertretung der Stadt Halle auf dem Provinzial-Landtage.

Abgeordneter: Dr. v. Bassewitz, Stadtrath.
Erster Stellvertreter: Dryander, Justizrath.
Zweiter Stellvertreter: Richter, Th., Stadtrath a. D.
Polizeiwachen alte Promenade 10 und am Hospital 1, im Sommer von 8 Uhr Abends bis 5 Uhr Morgens, im Winter von 7 Uhr Ab. bis 6 Uhr Morgens besetzt.
Dienststunden für sämmtliche Bureaux Vormittags 8—12 Uhr, Nachmittags 2—6 Uhr, mit Ausnahme der Kassen, welche für das Publikum in den Nachmittagsstunden nur bis 4 Uhr, der Instituten-Kasse Vormittags 8—1 Uhr, Nachmittags 3—6 Uhr, und der Bureaux der Polizei-Commissarien, welche Vormittags von 9—11 Uhr und Nachmitt. von 3—5 Uhr geöffnet sind.

2. Magistrat der Stadt Halle.

a. Magistrats-Mitglieder.

Oberbürgermeister: v. Voß.
Bürgermeister: Frhr. vom Hagen.
Besoldete Stadträthe: Jordan — v. Holly und Ponientzietz — Driesemann, Stadtbaurath.
Unbesoldete Stadträthe: v. Bassewitz, Dr. — Dryander — Hildenhagen — Lamprecht — Fubel — Helm — Werther.

b. Beamte des Magistrats.

1. Secretariat und Kanzlei.

Stadt-Secretär: Köppe.
Secretär: Pfützner.
Kanzlist: Krause.
Kanzlei-Bote: Naumann.
Executor: Hummel.
Kastellan: Schäfer.

2. Registratur:

Registrator: Langeheldt.
Registratur-Assistent: Heuer.

3. Calculatur und Steuer-Bureau.

Calculator: Secretär Kühne.
Calculatur-Assistenten: Hildenhagen — Merkert, Coupon-Controleur — Erfurth.
Diätare: Lüders — Kempin.

4. Kämmerei I.

Cämmerer: Tischmeyer.
Controleur: Pflaumer.
Assistent: Achilles.
Bote: Huhn.

5. Kämmerei II.

Rendant: Elze.
Assistent: Kühne.
Diätare: Kohl — Müller.
Executoren: Wagner — Deparade — Donath.

6. Bureau des Wasserwerks.

Waagegebäude.

Kunstmeister: Meinel.
Buchhalter: Lambateur.

7. Stadtbauamt.

Waagegebäude.

Stadtbaurath: Driesemann,
Bauvoigt, Kreutzkamm.

8. Städtisches Leihamt.

Von 1. April bis 1. October: von Morgens 7 bis Mittags 1 Uhr, vom 1. October bis 1. April: von Morgens 8 bis Mittags 2 Uhr für das Publikum geöffnet.
Curator: vacat.
Erster Rendant: Röder.
Zweiter Rendant: Holzhausen.
Controleur: Müller.
Assistenten: Erfurth — Tischmeyer.
Taxatoren: Haase und Adams.
Magazindiener: Winter — Schimpf — Töpfer.
Kastellan: Adams (zugleich Taxator).

9. Städtische Gas-Anstalt.

Curatorium: Stadtrath Lamprecht, Vorsitzender — Baurath Driesemann — Pfaffe, Kaufmann — Walter, Rentier — Steinhauf, Maurermeister — Riedel, Maschinenfabrikant.
Betriebs-Director: Schröder.
Rendant: Schäfer.
Betriebsführer: Gittermann.
Assistenten: Trogisch — Lamprecht.
Collector: Teßmann.

10. Institutenkasse (umfaßt die Sparkasse, Hospitalkasse, Gottesackergasse, Siechenhauskasse und Ehrlich'sche Stiftung).

Directorium: Stadtrath Dryander, Vorsitzender — Fubel, Stadtrath, Stellvertreter des Vorsitzenden — Fabrikant Jentzsch — Justizrath Fritsch — Kaufmann Zörn.
Rendant: Döling.
Controleur: Briese.
Assistent: Carl.
Bote: Wolf.

11. Städtisches Eichungs- und Waageamt.

Das Geschäftslocal befindet sich gr. Ulrichsstr. 52, ist täglich von 8—12 Uhr Vormittags und 2—5 Uhr Nachmittags geöffnet.
Vorsteher: vacat.
Rendant: Brohmer.
Bote: Schmidt.

12. Standesamt.

Standesbeamter: Hildenhagen, Stadtrath.
Erster Stellvertreter: Schindler, Secretär.
Zweiter Stellvertreter: Köppe, Stadtsecretär.
Hülfsarbeiter: Weißborn.

Universitäts- und Landesbibliothek Sachsen-Anhalt
urn:nbn:de:gbv:3:3-62666/fragment/page=0272

13. Sonstige Beamte.

Stadt-Uhrmacher: May.
Stadt-Musikdirector: vacat.
Stadt-Gärtner: Hartmann.

3. Polizei-Verwaltung.

Chef: v. Voß, Ober-Bürgermeister.
Polizei-Rath und stellvertr. Dirigent: v. Holly und Ponientzietz, Stadtrath.

Bureaux.

1. Secretariat.

1. Polizei-Secretär: Thieck.
2. Polizei-Secretär: Schräpler.
3. Polizei-Secretär: Merten.

2. Militär- und Einquartirungs-Bureau, Paß- und Einwohnermeldeamt.

Rendant: Holzapfel, Polizei-Secretär.
Secretär: Pöhnitzsch.
Assistenten: Wähmer — Götze.
Bote: Wolf.

3. Registratur und Kanzlei.

Registrator: Gänsicke.
Registratur-Assistenten: Zeising — Schieferdecker.
Kanzlisten: Becker — Hellermann.
Bote: Becker.
Kastellan: Schmidt.

Executive Polizei.

Polizei-Inspector: Weise, ad interim.
Polizei-Commissarien: Voigt — Marold — Sparig — Ebert.
Polizei-Wachtmeister: Riedel — Gebhardt — Nebel.
Polizei-Sergeanten: Hübner — Schaaf — Fischer — Schuh — Späther — Schieferdecker — Rottig — Halbfaß — Horn — Rendel — Welsch — Markowsky — Brückner — Weiße — Warmuth — König — Sparing — Schäfer — Richter — Bethke — Weyde — Liche — Bracke — Schneider — Switalski — Bermig — Lauenstein — Trobitzsch — Kuthe — Huhn — Täntzer — Tettenborn — Gölsdorf.
Gefangenwärter: Bock.
Thürmer: Kachel.

4. Ehrenbürger und Stadtälteste der Stadt Halle.

a. Ehrenbürger.

Professor Dr. Eckstein, Rector der Thomasschule in Leipzig — Stadtrath u. Stadtsyndicus a. D. Kirchner in Schleusingen.

b. Stadtälteste.

Karl Wilh. Wagner, Oeconom.

5. Stadtverordnete.

Dr. Beeck — Bethcke, Kaufmann — Bürger, Buchbindermstr. — Büttner, Director — Demuth, Kaufmann — Fiebiger, Justizrath — Fritsch, Justizrath — Gneist, Reg.-Rath a. D. und Hauptagent — Göcking, Justizrath — Gräb, Fabrikant — Grunеberg, Grubenbesitzer — Helmbold, Kaufmann — Hüllmann, Sanitätsrath — Jentzsch, Fabrikant — G. Keil, Kaufmann — Dr. Knoblauch, Professor — Kühl, Mühlenbaumeister — Kyritz, Zimmermeister — Lindner, Wagenfabr. — C. Lutze, Stärkefabr. — Müller, Dr. phil. — Müller, Maurermeister — A. Nebert, Stärkefabr. — Niemeyer, Stadtrath a. D. — Dr. Opel, Gymnasiallehrer — Pfaffe, Kaufmann — Pommer, Klempnermeister — v. Radecke, Justizrath — Reinecke, Amtmann — Riedel, Ingenieur — Riebeck, Commerzienrath — Röder, Kunstgärtner — Roth, Rittergutsbesitzer — Rouvel, Gastechniker — Rüffer, Kaufm. — Dr. Schrader, Inspector der Realschule — Steinhauf, Maurermeister — Dr. Ule — Walter, Rentier — Weineck, Mühlenbesitzer — Werner, Rentier — Wolff, Rentier — Zörn, Kaufmann.

6. Vom Magistrate ressortirende Deputationen ꝛc.

a. 1) Die Armen-Direction.

Vorsitzender: Jordan, Stadtrath.
Stellvertreter: vacat.
Stadtverordnete: Wolff, Rentier — Demuth, Kaufmann.
Für Schulangelegenheiten: Marschner, Rector.

Vorsitzende der Bezirks-Commissionen.

1. Bezirk: Brodkorb, Apotheker.
2. „ Ziegler, Kaufmann.
3. „ Camnitius, Maler.
4. „ Rouvel, Gastechniker.
5. „ Hammer, Kaufmann.
6. „ Schmidt, Kaufmann.
7. „ Degenkolbe, Stärkefabrikant.
8. „ Kielstein, Kaufmann.
9. „ Müller, Lehrer.
10. „ Preßler, Stärkefabrikant.
11. „ Nittritz, Universitäts-Registrator.
12. „ Grunеberg, Grubenbesitzer.
13. „ Fricke, Buchhändler.

Beamte.

Armen- und Schulkasse: Rendant: Pallas.
Kassen-Assistenten: Statsmann — Buzer — Ebert.
Armenkassen-Diener: Haase — Hellvoigt.
Executor: Frosch.

2) Frauen-Verein für Waisenpflege.

Vorsteher: Berger, Pastor emer.
Gehülfin: Pfützner, Ehefrau des Secretär Pfützner.

b. Servis-Deputation.

Vorsitzender: Frhr. vom Hagen, Bürgermeister.
Mitglieder: Lamprecht, Stadtrath — Grunеberg, Grubenbesitzer — Werner, Rentier.

c. Gottesacker-Verwaltung.

Vorsteher: Lamprecht, Stadtrath.
Rendant: Döling.

Gottesacker-Aufseher beim Stadt-Gottesacker: Schultz.
Friedhofs-Aufseher beim neuen Friedhof: Richter.
Todtengräber beim Kirchhof zu St. Laurentii (Neumarkt): Fischer.
Todtengräber beim Kirchhof zu St. Petri (Petersberg): Heinrich.

d. Abschätzungs-Commission der Provinzial-Städte-Feuer-Societät.

I. Abtheilung.

Vorsitzender: Lamprecht, Stadtrath.
Mitglieder: Helm, Stadtrath — Steinhauf, Maurermeister (als Taxatoren) — Werner, Rentier — Gräb, Fabrikbesitzer.

II. Abtheilung.

Vorsitzender: Werther, Stadtrath.
Mitglieder: Trappe, Maurermeister — Kyritz, Zimmermeister — Gruneberg, Grubenbesitzer — Christ. Schaal, Schuhmachermeister.
Stellvertretender Sachverständiger: Henning, Maurermeister.

e. Trottoir-Commission.

Weise, Polizei-Commissar — Werner, Rentier — Bürger, Buchbindermeister — Walter, Rentier, Rendant der Trottoir-Commission, Louisenstr. 2

f. Flurherren.

Die Herren Oeconomen C. Thiele und Hermann Stößel jun.

7. Institute.

a. Hospital St. Cyriaci und Antonii und Krankenhaus.

Patron: Der Magistrat.
Vorsteher: Jordan, Stadtrath.
Rendant: Döling.
Inspector und Oeconom: Rinck.
Controleur: Briese.
Arzt: Dr. Risel.
Hilfs-Arzt: Dr. Urtel.
Prediger: Nietschmann, Diaconus zu St. Moritz.
Custos u. Organist: Weber, Custos zu St. Moritz.
Gartenaufseher: Michaelis.

b. Siechenhaus, Oberglaucha 22.

Patron: Der Magistrat.
Vorsteher: Jordan, Stadtrath.
Rendant: Döling.
Hausmann, Haase.

c. Arbeits-Anstalt.

Vorsteher: Jordan, Stadtrath.
Inspector und Oeconom: Hänert, KO IV.

8. Städtische allgemeine Feuerwehr.

Feuer-Commission.

Feuer-Director: vacat.
Stellvertreter: Zimmer- und Röhrmeister Zabel.
Stadtbaurath Driesemann.
Der Polizei-Inspector.
Die Hauptleute der Feuerwehr-Compagnien.
Stadtverordneter Lindner.
" Pommer.
Maurermeister Kuhnt.
" Müller.
Schlossermeister Bergmann.

9. Feuersignale.

Die Sturmglocke ist in kurz aufeinander folgenden Zwischenräumen anzuschlagen:

1) bei einem Feuer im Marienviertel — Ackerstraße, Barfüßerstraße, Berlinerstraße, Bölbergasse, Brunnengasse, Brunnenplatz, Brüderstraße, Dessauerstraße, Gartengasse, Grünstraße, Halberstädterstraße, Hedwigsstraße, Kapellengasse, Karlsstraße, Karzerplan, Kaulenberg, Kleinschmieden, Krausenstraße, Luckengasse, Louisenstraße, Markt 20—24, Margarethenstraße, Mittelstraße, Mühlrain, Neunhäuser, alte Promenade, Rathhausgasse 1—11, gr. Sandberg 1, Schimmelgasse, Schulberg, Schulgasse, große und kleine Steinstraße, vor dem Steinthore, Spiegelgasse, Sophienstraße, gr. Ulrichsstraße, Unterberg, Weidenplan, Wuchererstraße, Zinck's Garten — einmal;
2) bei einem Feuer im Ulrichsviertel und der Leipziger Vorstadt — Augustastraße, gr. und kl. Berlin, gr. und kl. Brauhausgasse, hoher Kräm, Kuhgasse, Kutschgasse, Leipzigerstraße, Marktplatz 2 u. 3, alter Markt 1—4, gr. und kl. Märkerstraße, Magdeburgerstraße, Marienstraße, neue Promenade, Ranischestraße 1—13, Rathhausgasse 12—20, gr. u. kl. Sandberg, Schmeerstr. 1—23, Gottesackergasse, Martinsberg, Martinsgasse, Töpferplan — zweimal;
3) bei einem Feuer im Moritzviertel — an der Baderei, Bechershof, Brunoswarte, Freudenplan, Fischerplan, Gerbergasse, an der Halle, Hanssack, Herrenstraße, Kellnergasse, Kuttelhof, Liliengasse, Marktplatz 5—12, an der Marienkirche, am Moritzthore, am Moritzkirchhofe, alter Markt 5—33, Moritzzwinger, Neugasse, Neustadt, Ranischestraße 14—24, Rittergasse, Schmeerstraße 24—40, Schülershof, an der Schwemme, Sperlingsberg, Spitze, Steinbocksgasse, Trödel, Zapfenstraße, Zenkergasse — dreimal;
4) bei einem Feuer im Nicolaiviertel — Bärgasse, Berggasse, Dachritzgasse, Domplatz, Domgasse, Graseweg, Hallgasse, Hallmauer, an der Halle 17—19, Jägergasse, gr. und kl. Klausstraße, Klausthorstraße, kühler Brunnen, Kanzleigasse, Kleinschmieden, Mark 15—19, Mühlberg, Mühlgasse, Mühlpforte, Paradeplatz, gr. und kl. Schlamm, gr. und kl. Schloßgasse, Schloßberg, Thalgasse, kl. Ulrichsstraße, Klausthor-Vorstadt — viermal;
5) bei einem Feuer auf dem Neumarkte — Bockshörner, Breitestraße, Feldstraße, Fleischergasse, am Geistthore, Harz, hinter dem Harze, Harzgasse, Jägerplatz, am Kirchthore, Leitergasse, Mühlweg, Scharrngasse, gr. u. kl. Wallstraße, Wuchererstraße — fünfmal;
6) bei einem Feuer in Glaucha — Bäckergasse, Böllberger Weg, Deyboldsgasse, Franckensplatz,

Universitäts- und Landesbibliothek Sachsen-Anhalt
urn:nbn:de:gbv:3:3-62666/fragment/page=0274

Gommergasse, an der Glauch. Kirche, Hirtengasse, Hospitalplatz, Langegasse, Lerchenfeld, Liebenauerstraße, Ludwigsstraße, Mauergasse, Mittelwache, am Moritzthore, Oberglaucha, Saalberg, Schützengasse, Vereinsstraßen, am Stege, Steinweg, Taubengasse, Thorstraße, Unterplan, Weingärten, Wörmlitzerstraße — sechsmal;

7) bei einem Feuer in der Königsstadt — dem Bahnhofe und seinen Umgebungen, Büschdorferstraße und Merseburger Chaussee bis zur neuen Actien-Zucker-Raffinerie — siebenmal.

IV. Kirchen und Schulen.

Evangelische Superintendenturen zu Halle.

(Von dem Consistorio und Provinzial-Schulcollegio zu Magdeburg ressortirend.)

a) 1. Ephorie Halle: (Stadt-Diöces) Dryander, D., Consistorialrath.

b) 2. Ephorie Halle: (Land-Diöces) Superintendent Fabarius in Reideburg.

c) 3. Ephorie Halle: (Land-Diöces) Urtel, Superintendent in Giebichenstein.

d) 4. Ephorie Halle: (reformirt) Neuenhaus, D., Consistorial-Rath, Superintendent und Domprediger.

A. Kirchen.

1. Die Kirche zu U. L. Frauen (Marienkirche).

a. Patron: Der Magistrat.

b. Gemeinde-Kirchenrath.

Fritsch, Justizrath — Fubel, Stadtrath — Dr. Knoblauch, Geh. Rath — Lindner, Wagenfabrikant — Dr. Nasemann, Director — v. Radecke, Justizrath — Schmidt, Rechnungsrath — Seeligmüller, Justizrath — Steckner, Bankier — Tischmeyer, Kämmerer — Werther, Stadtrath

c. Gemeinde-Vertretung.

Arnold, Kaufmann — Bethcke, Banquier — Bodenstein, Kaufmann — Braune, Oberpostdirector — Elsässer, Juwelier — Dr. Finsch, Oberlehrer — Dr. Francke, Apotheker — L. Fritsch, Kaufmann — Gericke, Kaufmann — Dr. Gosche, Prof. — Gräger, Buchhändler — Hammer, Kaufmann — Heckert, Zeugschmiedemeister — Dr. Hertzberg, Prof. — Dr. Jacobson — Dr. Jäger, Apotheker — Jentzsch, Kaufmann — Kegel, Klempnermeister — Dr. Keil, Prof. — Kleinschmidt, Bäckermeister — Krause, Glasermeister — v. Krosigk, Landrath — Kulisch, Kaufmann — Kyritz, Kaufmann — P. Mulertt, Kaufmann — Dr. Opel, Oberlehrer — Pabst, Apotheker — Pfautsch, Conditor — Pfeffer, Commissionsrath — Richter, Stadtrath — Schneider sen., Buchbindermstr. — Herm. Simon, Kaufmann — Dr. Ulrici, Professor Unbekannt, Mechanikus — Walter, Rentier — Winter, Kaufmann.

d. Prediger.

Oberpfarrer: Franke, Prof. D., Superint.
Archidiaconus: Dryander, Consistorialrath, Superintendent.
Diaconus: Pfanne.

e. Beamte.

Cantor: Haßler.
Organist: Thieme.
Custos: Karbaum.
Glockenläuter u. Cymbelträger: Gondermann — Weidlich.

f. Marienbibliothek

(als ein zur Marienkirche gehöriges Institut) geöffnet Dienstag u. Sonnabend Nachm. 2—3 Uhr.
Bibliothekar: Franke, D., Superint.
Bibliothekssecretär: Knauth, Dr.
Bibliotheksdiener: Karbaum.

2. Die Kirche zu St. Ulrich.

a. Patron: Der Magistrat.

b. Gemeinde-Kirchenrath.

Weicke, Oberprediger, Vorsitzender — Hildenhagen, Stadtrath, Rendant — Blümler, Rentier — Feldmann, Conditor — Fiebiger, Justizrath — Heim, Stadtrath — Krammisch, Rentier — Marschner, Rector — Reinecke, Rentier — Pastor Sickel, Oberdiakonus — Schmeißer, Diakonus — Steinhauf, Maurermeister — Volkmann, Geh. Medicinalrath — v. Voß, Oberbürgermeister — Werner, Rentier.

c. Gemeinde-Vertretung.

Aue, Dr. — Beyer, Oeconom — Bamme, Schlossermeister — Brandt, Kaufmann — Dönitz, Kaufmann — Ernst, Fabrikbesitzer — Frenkel, Rentier — Franke, Maurer — Gödecke, Rittergutsbesitzer — Goldmann, Oberlehrer — Helmbold, Kaufmann — Haring, Oberlehrer — Hoffmann, Oeconom — Hänert, Kaufmann — Halfpap, Sekretair a. d. Francke'schen Stiftungen — Jentzsch, Fabrikbes. — Kyritz, Schlossermstr. — Kathe jun., Fabrikant — Karmrodt, Buchhändler — Kohlig, Glasermstr. — Lamprecht, Stadtrath — Lange, Hauptagent — Niemeyer, Stadtrath a. D. — Niemeyer, Buchhändler — Pfaffe, Kaufmann — Riebeck, Commerzien-Rath — Ritter, Drechslermstr. — Dr. Stephan, pract. Arzt — Schrader, Rentier — Dr. Trotha, Oberlehrer — Dr. Täufert, pract. Arzt, — Tießler, Lehrer — Holtze, Kreisger.-Rath — Dr. Voß, Oberlehrer — Wagner, Stadttäfester — Weber jun., Klempnermstr.

d. Prediger:

Oberprediger: Weicke.
Oberdiaconus: Sickel, zugleich Pastor zu Diemitz.
Diaconus: Schmeißer.

Universitäts- und Landesbibliothek Sachsen-Anhalt
urn:nbn:de:gbv:3:3-62666/fragment/page=0275

c. Beamte.

Custos: Hankel.
Organist: Dr. Franz, Musikdirector.
Cantor: Diethe, Lehrer.
Läuter und Cymbelträger: Taute — Hübner — — Suhle.

3. Die Kirche zu St. Moritz.

a. Patron: Der Magistrat.

b. Gemeinde-Kirchenrath.

Dr. Dähne, Professor — Keferstein, Baumstr. — Dr. Knauth, Realschullehrer — v. Löwenklau, Gerichtsrath — Lutze, Stärkefabikant — Mangold, Rentier — Müller, Assessor — Must, Rentier — Schäfer, Rendant — Schober, Steinmetzmstr. — Schmidt, Buchhändler — Dr. Taschenberg, Prof.

c. Prediger.

Oberprediger: Saran.
Diaconus: Nietschmann.

d. Beamte.

Custos: Weber.
Organist: Meinhardt, Lehrer.
Cantor: Pauly, Lehrer.
Kirchendiener: Breter.
Glockenläuter u. Cymbelträger: Suhle — Dönau.

4. Hospitalkirche zu St. Cyriaci und Antonii
(zu St. Moritz gehörig.)

a. Patron: Der Magistrat.

b. Prediger.

Nietschmann, Diaconus zu St. Moritz.

c. Custos und Organist.

Weber, Custos zu St. Moritz.
Kirchendiener: Breter.

5. Die Schloß- und Domkirche.

a. Patron: Se. Majestät der König.

b. Presbyterium.

a) Gemeinde-Kirchenrath.

Bäntsch, Kaufmann — Bertram, Kreisgerichts-Rath — Frh. vom Hagen, Bürgermeister — Jordan, Stadtrath — Riedel, Fabrikdir. — Dr. Thümmel, Kreisgerichts-Rath.

b) Gemeinde-Vertretung.

Bartels, Gutsbes. — Dr. v. Bassewitz, Landrath a. D. — Dr. Beck — Booch, Conditor — Bürger, Buchbindermstr. — Dryander, Justizrath — Göcking, Justizrath — Holzapfel, Polizei-Sekretär — Huyssen, Berghauptmann — Martinius, Agent — Meyer, Oberlehrer — Meyer, Lehrer — Pallas, Kreisgerichts-Sekretär — Rouvel, Fabrikant — Rüffer, Kaufmann — Schwarz son., Buchbindermstr. — Zörn, Kaufmann.

c. Prediger.

1. Domprediger: D. Neuenhaus, Consist.-Rath, Sprechstunden Nachm. 3—4 Uhr.
2. Domprediger: Focke.
3. Domprediger: D. Zahn.

d. Beamte.

Custos: F. Fischer.
Organist: Fahrenberger.
Cantor: W. Fischer.
Kirchhüter: F. Hammer.
Cymbelträger: Hammer — Letius
Calcant: Glaser.
Lauter: H. Hammer.

e. Institute.

Das reformirte Armenhaus.

Vorsteher: D. Neuenhaus, Consistorial-Rath — C. F. Bäntsch, Kaufmann.
Hausvater: Wassermann.

6. Die Kirche zu St. Laurentii (Neumarkt).

a. Patron: Se. Majestät der König.

b. Gemeinde-Kirchenrath.

Balke, Kr.-Ger.-Rath — Nietschmann sen., Fabr. — Gruneberg, Oekonom — Köstlin, Prof. — Nittritz, Registrator — Haym, Prof. — Richter, Dr. — Fricke, Buchhändler.

c. Gemeinde-Vertretung.

Berndt sen., Rentier — Bernhardt, Mühlenverwalter — Beyschlag, Prof. — Demuth, Kaufmann — Kreye sen., Rentier — L. Friedrich, Rentier — Gesenius, Buchhändler — A. Jaenicke, Stellmacher — A. Jentsch, Fabrik. — Dr. Köhler, Prof. — Kuntze sen., Rentier — A. Roth, Rittergutsbes. — W. Sander, Rentier — Schlottmann, Prof. — Naumann, Maler — Seeligmüller, Dr. med. — A. Sickert, Rentier — A. Spindler jun. — Stadelmann, Oekonomie-Rath — O. Thieme, Kaufm. — A. Vogler, Holzhändlr. — Walter, Goldarb. — Werner, Tischler — Wittig, Schuhm.

d. Prediger.

Pastor: Hoffmann.
Hülfsprediger: Behrendes.

e. Beamte.

Cantor: Röser.
Custos: Robitzsch.
Cymbelträger: Ohnstedt — Elsholz.
Calcant: Herrmann.

7. Die Kirche zu St. Georgen (Glaucha).

a. Patron: Se. Majestät der König.

b. Gemeinde-Kirchenrath.

Dr. Kramer, Dir. — Aug. Nebert, Fabrik. — Buchhändlr. Bertram — Dir. Dr. Adler — San.-Rath Dr. Hüllmann — Dir. Bolte — Geh. Justizrath Dr. Witte.

Universitäts- und Landesbibliothek Sachsen-Anhalt
urn:nbn:de:gbv:3:3-62666/fragment/page=0276

c. Prediger.

1. Prediger: Seiler, Pastor.
2. Prediger: Pfaffe, zugleich Oberlehrer an der lateinischen Hauptschule.

d. Beamte.

Custos: Däumig.
Organist: Mund.
Cantor: Müller.
Kirchhüter und Glockenläuter: Knöchel.
Cymbelträger: Voigt.

8. Die katholische Kirche.

Patron: Se. Majestät der König.

Pfarrer Woker — Kaplan Peter.

Kirchen-Vorstand.

Woker, Pfarrer — Peter, Kaplan — Joseph Grohmann, Garnhändler — Baumgartel, Instrumentenmacher.
Organist und Custos: Mintert, Lehrer.

9. Militär-Gemeinde.

Garnisonpfarrer: Pfanne, Diaconus a. d. Kirche z. U. L. Frauen.
Custos: Karbaum.

10. Jüdische Gemeinde.

Vorsteher: Veitel, Kaufmann — Franck, Viehhändler — Sachs, Kaufmann.
Kassirer: Peril, Kaufmann.
Prediger: Dr. Fröhlich.
Cantor: Lewandowsky.
Küster: Rothenstein.

B. Schulen.

1. Unterrichts-Anstalten der Franckeschen Stiftungen.

a. Lateinische Hauptschule.

Rector: Dr. Adler, Condirector der Franckeschen Stiftungen.
Oberlehrer: Pred. Pfaffe, Insp. d. Waisenanstalt — Dr. Schulz, Insp. adj. des Königl. Pädag. — Prof. Dr. Fischer — Weiske — Dr. Muff — Prof. Hahnemann — Frahnert — Dr. Voß — Dr. Goldmann.
Ordentliche Lehrer (Collaboratoren): Finsch — Dr. Ewald — Prof. Dr. Müller — Dr. Hense — Ulrich — Dr. Männel — Lange — Becker — Seidel — Dr. Friedel — Kettner.
Hülfslehrer: Hummel — Storch.
Technische Lehrer: Voigt (Zeichnen) — Haßler (Gesang) — Höpfner (Turnen, Schreiben, Rechnen).

b. Realschule.

Inspector: Director Dr. Schrader.
Oberlehrer: Dr. Trotha — Hölzke — Geist — Dr. Sommer — Dr. Siebeck.
Collegen: Dr. Grotjan — Dr. Günther — Dr. Lehmann — Flade — Dr. Asmus — Lambert — Dr. Mahrenholtz — Dr. Knauth.
Hülfslehrer: Hennig — Lange — Brandis.
Technische Lehrer: Steuer (Zeichnen) — Brandis (Gesang) — Höpfner (Turnen).

c. Höhere Töchterschule.

Inspector: Dieck.
Ordentliche Lehrer: Tiemann — Marschner, Hülfsprediger — Gentsch — Schimpf — Schrader.
Ordentliche Lehrerinnen: Frl. Engling für die französ. u. englische Sprache — Frl. Lignitz I. — Frl. Lignitz II. — Frl. Rummel, prov.
Technische Lehrer: Gentsch für Gesang — Schwartz für Zeichnen und Schreiben.
Lehrerinnen für weibliche Handarbeiten: Frl. Cl. Philipp — Frl. Kuno — Frl. Ludwig — Frl. Lignitz I — Frl. Noth, Hülfslehrerin für Gesang.

d. Deutsche Schulen.

1. Bürgerschule für Knaben in 11 Klassen und 3 Parallelklassen und
Parallelschule zur Bürgerschule mit 6 Klassen.

Inspector: Bilke.
Ordentliche Lehrer: Tangermann — Jäger — Knauth — Nägler — Reich — Reinicke — Sachse — Haring — Schöps — Haberkorn — Schubert — Peuckert — Krägel — Rosenbaum — Götze — Mensch.
Technische Lehrer: Reinicke (Gesang) — Schwarz (Zeichnen) — Höpfner (Turnen).
Hülfslehrer: Klotzsch — Brandis — Riedel — Haun — Hahmann — Monsé — Dr. Dreist — Köhn — Brückner.

e. Bürgerschule für Mädchen.

Inspector: Dieck.
Ordentliche Lehrer: Schlenker — Böttcher — Henheik — Petzold.
Ordentliche Lehrerinnen: Frl. Kleemann — Frl. Siebeck — Frl. Olbricht — Frl. Seydel — Frl. Oelert.
Hülfslehrer: Schwartz.
Technische Lehrer: Schwartz (für Zeichnen) — Schlenker (für Gesang).
Lehrerinnen für weibliche Handarbeiten: Frl. Weber — Frl. Schramm — Frl. Noth — Frau Bürgermeister Heinsdorf — Frl. Olbricht II.

f. Freischulen.

Inspector: Berger.

1. Knaben-Freischule.

Ordentliche Lehrer: Meyer — Haring.

2. Mädchen-Freischule.

Ordentliche Lehrer: Leban — Hoppe.
Hülfslehrer: Höcklan — Kürschner — Köhn.
Lehrerinnen für weibliche Handarbeiten: Frl. Crystall I., zugl. ordentliche Lehrerin — Frl. Crystall II. — Frl. Berger — Frl. Herrmann.

Universitäts- und Landesbibliothek Sachsen-Anhalt
urn:nbn:de:gbv:3:3-62666/fragment/page=0277

Gesanglehrer der Knaben: Wiese.
Gesanglehrer der Mädchen: Wiese.
Zeichnenlehrer: Haring.
Rendant der sämmtlichen deutschen Schulen: Kirchner.

2. Erziehungs-Anstalten der Franckeschen Stiftungen.

a. Waisen-Anstalt.

Inspector: Prediger Pfaffe.
Erzieher: Kettner — Seidel — Penckert — Krägel.
Aufseherin der Mädchen: Frl. Schwachtmann I.
Lehrerin für weibliche Handarbeiten: Fräulein Schwachtmann II.
Hausvater: Klotzsch.
Speisewirth: Kirchner.

b. Alumnat des Königl. Pädagogiums.

Inspector Adj.: Dr. Schulz.
Rendant: Hößler.
Erzieher: Riedel — Coll. Lange I — Lange II. — Riedel.
Portier und Bedienter: Städter.
Speisewirthin: Frau Schaller.

c. Pensions-Anstalt für die lateinische Hauptschule und die Realschule.

Inspector: Dr. Adler, Condirector.
Rechnungsführender Inspector: Beschnidt.
Erzieher: Die Collaboratoren der Hauptschule: Prof. Dr. Müller — Dr. Hense — Ulrich — Dr. Männel — Becker — Dr. Friedel — Dr. Mahrenholtz.
Bediente: Exner — Müller.

3. Provinzial-Gewerbeschule.

Curatorium.

Vorsitzender: Dr. v. Bassewitz, Stadtrath und Landrath a. D.
Mitglieder: Geh. Reg.-Rath Professor Dr. Knoblauch — Dr. Schrader, Director — Dr. Nasemann, Director u. Professor — Dr. Kohlmann, Director.

Lehrer:

Director: Dr. Kohlmann.
Ordentliche Lehrer: Hinze, Zimmermeister — Dr. Bernigau.
Hülfslehrer: Reinsdorf, Maschinentechniker.

4. Städtische Schulen.

A. Schul-Commission.

Vorsitzender: Dr. v. Bassewitz, Landrath a. D.
Mitglieder: Hildenhagen, Stadtrath — Fubel, Stadtrath — Dryander, Superintendent, Consistorialrath D. — Demuth, Kaufmann — Hüllmann, Sanitätsrath — Weicke, Oberprediger — Dieck, Inspector — Scharlach, Director — Marschner, Rector — Guericke, Professor — Helm, Stadtrath.

a. Stadtgymnasium und Vorschule.

Curatorium: v. Hagen, Bürgermeister, Vorsitzender — Dr. v. Bassewitz, Stellvertreter.
Mitglieder: Geh. Reg.-Rath Prof. Dr. Bernhardy — Consistorialrath Dr. Dryander — Justizrath Fritsch — Dr. Hüllmann, Sanitätsrath.
Director: Prof. Dr. Nasemann.
Oberlehrer: Prof. Dr. Unger — Prof. Dr. Gerland — Dr. Opel — Dr. Richter.
Gymnasiallehrer: Bräuning — Meyer — Dr. Schmilinsky — Dr. Peppmüller — Grulich — Biedermann — Dr. Jahn — Dr. Räbse — Licent. Herrmann — Baer — Pahlmann — Dr. Zacher — Dr. Venediger.
Elementarlehrer: Weiland — Mund — Rudolph — Görsch — Grebel.
Hülfslehrer: Diaconus Schmeißer — Zeichnenlehrer Schaper.
Hauswart: Kupfer.

b. Bürgerschule.

Director: Scharlach.
Lehrer: Steger — Wiese — Müller I. u. II — Ohme — Tittel — Schaal I. und II. — Riedewald — Rauwald — Franke — Berbig — Tippel — Fischer — Ostwald — Schmidt — Reischke — Kummer — Rothländer — Winkler — Finsterbusch — Arnold — Lindenlaub — Höhn — Sommer — Lebe — Münzenberg — Löffler — Hübner — Saro — Schumann.
Hülfslehrer: Für den Turnunterricht: Reuter. — Für den französischen und lateinischen Unterricht: Franke — Steger — Klapproth — Frl. Grund.
Lehrerinnen: Frl. Crystall — Frau Jahn — Frau Runge — Frl. Kühne I. — Frl. Kühne II. — Frl. Gundlach — Frl. Grund — Frl. Wepner — Frl. Schubert

c. Volksschulen.

Rector: Marschner.

aa. Knabenschule.

Lehrer: Pauly — Meinhardt — Schaufuß — Fahrenberger — Traxdorf — Meier — Schuchert — Schultze — Bier — Böhme — Zehler — Arnold — Karnagel — Diethe — Schwabe — Thiele — Leopold — Fessel.

bb. Mädchenschule.

Lehrer: Röser — Tießler — Schade — Fischer — Harweck — Pietschke — Wülknitz — Wagner — Karbaum — Ochse — Koch — Hummel — Große — Lohse — Relius.

cc. Lehrerinnen:

Frl. Schade — Frl. Hoffmann.

dd. Unterricht in weiblichen Arbeiten.

Vorstand: Marschner, Rector.
Lehrerinnen: Frl. Crystall — Frl. Schubert — Frau Jahn — Frau Runge — Frl. Janke — Frl. Clement — Frl. Müller — Frl. Hetzold — Frl. Ortlepp — Frl. Poppe.

Universitäts- und Landesbibliothek Sachsen-Anhalt
urn:nbn:de:gbv:3:3-62666/fragment/page=0278

d. Sonntagsschule.

Lehrer: Scharlach, Schuldirector — Müller I. — Riedewald — Zeichnenlehrer: Schwartz — Kyritz.

B. Schulbeamte bei den städtischen Schulen.

Schulkassen-Rendant: Pallas.
Kastellan im Bürgermädchen-Schulgebäude: Trabert, Wittwe; im Bürgerknaben-Schulgebäude: Sachse.
Hausmann im Volks-Schulgebäude: Becker, Schuhmachermeister.
Hausmann in der Schule zu Glaucha: Knöchel.
Schulvögte: Kitschmann — Hotze.

C. Gewerbliche Zeichnenschule im städtischen Gymnasium.

Der Unterricht in der Kunst des Zeichnens für Gewerbetreibende jeder Art und jedes Alters wird in 2 Klassen Montag, Dienstag, Mittwoch und Freitag Abends 8—10 Uhr, Modellir-Unterricht in der III. Klasse Sonntag Vormittags von 10—12 Uhr in dem Zeichnensaale der Provinzial-Gewerbeschule ertheilt. Das Unterrichtshonorar beträgt für die zwei Zeichnenklassen vierteljährlich 1 Mark 50 Pf., für die Modellirklasse allein ebenfalls 1 Mark 50 Pf. vierteljährlich, das Eintrittsgeld beträgt 1 Mark 50 Pf. pro Schüler, unbeschadet ob derselbe nur die Zeichnen- oder Modellir-Klasse oder beide zusammen besucht. Die Anmeldungen erfolgen bei dem Rendanten Herrn Pallas im Polizei-Gebäude Zimmer Nr. 9.
Curatorium: Dr. v. Bassewitz, Stadtrath — Dr. Kohlmann — Rehbein, Baumeister.
Lehrer: Hinze — Schaper — Glück für Modelliren — Reinsdorf, Hülfslehrer.

5. Die katholische Schule.

Schul-Commission: v. Bassewitz, Dr., Landrath a. D. — Woker, Pfarrer — Hüllmann, Sanitätsrath — Grohmann, Kaufm. — Baumgartel, Instrumentenmacher — Scharlach, Director.
Lehrer: Mintert, Organist.
Lehrerinnen: Frl. Fiedler — Frl. Holtzky

6. Die Garnison-Schulcommission.

Vorstand: v. Dunker, Hauptmann — Pfanne, Diaconus.

7. Die jüdische Religionsschule.

Lehrer: Fröhlig, Dr.

8. Privat-Schulanstalten.

a. Taubstummen-Anstalt.

Vorsteher und erster Lehrer: Klotz.
Lehrer: Wirth — Koch — Ochse — Frl. Anna Klotz.
Lehrerin in weibl. Arbeiten: Frau Emma Klotz.
Für den Unterricht in Handarbeiten: Fleischhauer, Schneidermeister.
Für den Unterricht im Gartenbau: Kayser.
Boten: Schumachermstr. Fröbe u. Zobel.

b. Institut für Einjährig-Freiwillige.

Wörmlitzerstr. 8 (Ludwig etc.).

Der Cursus ist halbjährig und beginnt mit dem 1. April resp. 1. October jeden Jahres.
Dirigent des Instituts: Harang.

c. Vorbereitungs-Institut für Militair-Examina.

Moritzzwinger 8.

Dirigent: Loewe, Major a. D.

d. Private höhere Töchterschule.

Gr. Ulrichsstr. 35.

Vorsteherin: Clara Haym (Sprechstunde von 3 bis 4, ausgenommen Mittwochs und Sonnabends).
Klassenlehrer: Schreiber, Dr. phil. — Hoch, Lehrer — Wurfschmidt, Lehrer — A. Spilling, Lehrerin — Die Vorsteherin.
Hülfslehrer: Cramer, cand. min. — Richter, cand. theol. — Dr. Wardenburg, prof. de l'univer. de France — Flade, Gymnasiallehrer — Professor Dr. Gerland — Dr. Biedermann, Gymnasiallehrer — W. Müller, Lehrer — Finger, Maler — Miß Semple — M. Spilling — R. Haym — M. Kühne, Lehrerinnen.

V. Institute, Gesellschaften, Vereine und Anstalten zu wissenschaftlichen, gewerblichen, geselligen, gemeinnützigen und mildthätigen Zwecken.

1. Magdeburg-Leipziger Eisenbahn.

Bahn-Aufsichtsbeamte: Reusing, Abtheilungsbaumeister. — Apitzsch I, Bahnmeister.
Bahnhofs-Aufsichtsbeamte: Schulze, Bahnhofs-Inspector. — Giese, Pfeiffer, Wache, Regen, Heimbach, Stations-Assistenten. — Dabronz, Inspectionsschreiber. — Wilke, Bayer, Hahnemann, Krasper, Kuske, Wagenrevisoren. — Heinicke, Rangirmeister. — Schinkel, Bauer, Laue I, Laue II, Kirst, Seydewitz, Wagenkuppler. — Schulze, Parnicke, Portier. — Steinbeiß, Hilfsportier. — Robütsch, Engelhardt, Dittmar, Großmann, Freitag, Bahnhofswächter. — Krietsch, Materialien-Verwalter. — Haase, Seeburg, Keller, Grahn, Rudolph, Flügel, Vorarbeiter. — Bierwerth, Günther, Habermann, Oertel, Zwarg, Wagenwärter. — Venediger, Stübner, Herbst, Bauer, Böhme, Himburg, Theite, Hennicke, Sander, Fr. De-

parade, Bierbrauer, Göstel, Bärwald, Brummerich, Schirrmeister, Keil, Gerber, Wunderlich, Hoffmann, Schnabel, Brendel, Kehl, G. Deparade, Minder, Köhler, Heinicke, Wünsch, Henze, Weichensteller.

Telegraphen-Beamte: Perlich, Obertelegraphist — Klimm, Schulze, Gerth, Heber, Liebe, Hufziger, Telegraphisten — Haack, Hochheim, Küster, Hilfstelegraphisten — Bauer, Hartmann, Diätarien.

Billet-Expedition: Kießling, Einnehmer. — Weiß, Simon, Assistenten. — Horn, Pimps, Diätarien.

Güter-Expedition: Reinicke, Expedient. — Keiser, Buchhalter. — Stolle, Voigt, Koderisch, Felix, Belling, Strickroth, Köster, Bärenklau, Blasig, Ambrosius, Leban, Keilhak, Niedner, Assistenten. — Kramer, Küster, Bodenmeister. — Schumann, Kluge, Rolle, Wiegand, Lange, Kießling, Bernhardi, Eck, Stollberg, Apitzsch, Schröter, Hainichen, Utcke, Gottschalk, Knobloch, Schmerbitz, Träger, Puppendick, Nordt, Marschner, Vollmann, Köppe, Diätarien.

Güter-Kasse: Schultze, Güterverwalter. — Günther, Assistent. — Krätsch, Diätar.

Eilgut- u. Gepäck-Expedition: Wilde, Expedient. — Borchardt, Trimper, Eck, Mittwoch, Assistenten. — Rothenburg, Scheibe, Bäthge, Friedrich, Decker, Waage, Henning, Diätarien.

2. Halle-Cassseler Eisenbahn.

Bahn-Aufsichtsbeamte: Kugler, Bahnmeister — Pimps, Bausecretär.

Fahrpersonal: Kühne, Knörich, Trenk, Oberschaffner. — Koderisch, Küster, zugf. Packmeister. — Gröper, Wartenberg, Packmeister. — Krüger, Klickermann, Reitmann, Hellwig, Pabst, Hinkeldey, Pöhland, Hohndorf, Usbeck, Bormann, Schöne, Keilholz, Epeling, Nieke, Gärtner, Meyer, Schilling, Weitz, Steinborn, Hürse, Koch, Wernicke, Kaßler, Schaffner.

Locomotiv-Fahrbeamte: Reißhauer, Parrhysius, Puhlmann, Hübner I, Pohley, Tintel, Schmidt, Herrmann, Kreutzberg, Roggatz, Wagner, Wilhelm, Hentze, Meißner, Ockel, Illge, Gummel, Reinicke, Müller II, Petri, Franke, May, Locomotivführer. — Hübner II, Grimm, Kästner, Pieglowsky, Flügge, Schröter II, Meyer, Hilfsführer. — Schuchardt, Domke, Schnabel, Conrath, Liebrecht, Fietsch, Geglitza, Heigt, Kronberg, Michael, Heyde, Pfefferkorn, Locomotivführer-Lehrlinge.

Central-Werkstatt: Neuschäfer, Ober-Maschinenmeister. — Kleemann, Maschinenmeister. — Marth, Lüderitz, Eberhardt, Werkführer. — Schwarzkopf, Secretär. — Redslob, Materialienverwalter. — Kahlenberg, Gabriel, Parnicke, Heinemann, Drieselmann, Assistenten. — Voigt, Stude, Diätarien. — Deumer, Portier. — Schönbrodt, Nachtwächter.

3. Thüringische Eisenbahn.

Ober-Bahnhofs-Inspector: Leidhold.

Stations-Assistenten: Hühn — Georgi — Grünewald — Schnurr.

Stations-Diätarien: Fröbus — Weidner.

Güter-Expeditions-Vorsteher: König.

Controleur: Pietzsch.

Kassirer: Biedermann.

Expeditions-Assistenten: Kaps — Brecht — Herber.

Expeditions-Diätarien: Krümmling — Faber.

Bodenmeister: Marx — Wenck.

Gepäck-Expedient: Sernau.

Assistenten: Mund — Müller — Buschendorf.

Billet-Expedient: Dockhorn.

Assistent: Reif.

Bahnmeister: Kirchhof.

Portiere: Siegel — Henze.

Rangiermeister: Mitsching — Schwemmler.

Werkführer: Arnold.

Diätar: Vopel.

Telegraphisten: Lufft — Naubert — Ebner — Arndt — Röll — Laue.

4. Berlin-Anhaltische Bahn.

Bahnhofs-Inspection: Gutzki, Bahnhofs-Inspector.

Inspections-Assistent: Haeßler.

Telegraphist: Fröhling.

Schirrmeister: Göcht — Block.

Diätar: Böttcher.

Güterverwaltung: Huckewitz, Güterverwalter.

Expedienten: Berger — Lehmann.

Assistenten: Peltz — Teichler — Hävecker.

Diätare: Görner — Schüttauf — Bernhardt.

Lademeister: Nolze.

Werkstatt: Hoffmann, Werkführer — Wilke, Wagenrevisor.

Locomotivführer: Friedrich — Fischer — Berg — Thiel — Niehoff — Amphlett — Langner — Schulz — Kothe — Kröseler — Gothsch — Engler — Pfeiffer.

Feuermannschaften: Scola — Merkelt — Rusch — Gronau — Dietrich I — Prüfer — Steindorf — Claus — Sonneberg I — Lätsch — Ernst II

Bahnmeister: Boege.

5. Magdeb.-Halberstädter Eisenbahn.

Abtheilungs-Baumeister: Rehbein.

Bahnhofs-Inspector: Blettermann.

Assistenten: Stange — Jung — Knoche.

Bahnmeister: Helmbold.

Telegraphisten: Freitag — Kesselring.

Werkführer: Rohde.

Güter-Expedition: Schramm, Expedient.

Assistenten: Salomon — Sachse — Prüfer — Grodrian.

Diätare: Bölecke — Hickmann — Reinecke.

Bodenmeister: Drehsel — Muthig.

Kassenbote: Vincenz.

6. Halle-Sorau-Gubener Eisenbahn.

vacat.

7. Die Handelskammer zu Halle.

Büreau: Brüderstr. 16, II.

a. Im ersten Wahlbezirke Stadt Halle, Saalkreis und Merseburger Kreis.

Universitäts- und Landesbibliothek Sachsen-Anhalt
urn:nbn:de:gbv:3:3-62666/fragment/page=0280

Hildebrand, Mühlenbes. zu Böllberg — Engel, Director in Löbejün — G. O. Brandt, Kaufmann zu Halle, — Carl Büttner, Vorsitzender, Director zu Halle — Albert Ernst, Fabrikbes. zu Halle — Franz Pfaffe, Kaufmann zu Halle — A. Riebeck, Commerzienrath zu Halle — H. A. J. Wagner, Kaufmann zu Halle — W. Werther, stellvertretender Vorsitzender, Kaufmann zu Halle — Reinh. Steckner, Banquier zu Halle — C. W. Jul. Blancke, Fabrikbes. — Krause, Fabrikbes. in Trotha.

b. Im zweiten Wahlbezirke, Kreise Weißenfels, Zeitz, Naumburg und Querfurt.

Hasse, Fabrikbes. in Weißenfels — Bischof, Bergrath in Weißenfels — Henckmann, Kaufmann in Weißenfels — W. R. Clingestein, Magistrats-Assessor in Zeitz — H. Roßner, Fabrikbes. in Zeitz.

c. Im dritten Wahlbezirke, Kreise Bitterfeld und Delitzsch mit Ausschluß von Delitzsch.

H. Polko, Thonwaarenfabrikant in Bitterfeld — Ed. Schmidt, Grubenrepräsentant in Bitterfeld — Thilötter, Fabrikant in Eilenburg.

d. Im vierten Wahlbezirke, die beiden Mansfelder Kreise, mit Ausschluß der Stadt Ermsleben.

Leuschner, Geheimer Bergrath in Eisleben — Kramer, Bankdirector in Eisleben — Spielberg, Oberamtmann in Volkstedt.

8. Börsen-Verein.

(Hallesche Producten-Börse.)

Vereinslokal: Königsplatz 1.

Börsentage: Dienstag, Donnerstag u. Sonnabend, von 8—9.

Vorsitzender: Büttner, Director.
Stellvertreter: Pfaffe, Kaufmann.
Secretär: Schadeberg, Dr.
Rendant: Reinecke, Amtmann.
Stellvertreter: Wagner, Kaufmann.
Vorsteher: Bolte, Director — Anschütz, Kaufmann — Hänert, Kaufmann — Eigendorf, Kaufmann — Brandt, Kaufmann (Firma Brandt & Loeloff) — Vollmer, Kaufmann — A. Nebert, Hildebrandt, Mühlenbes. in Böllberg.
Offizielle Börsenmäkler: Pätzold — Hesse, Th. — Laue, W. — Keller — Krüger — Potzelt — R. Oelschig in Landsberg.
Börsenbote: A. Flügel.

9. Verein für den Halleschen Handel.

(Statut best. den 21. Mai 1837)

Vorstand: Hänert, Kaufmann — Bonstedt, Kaufmann — Werther, Kaufmann — J. Wagner jun., Kaufmann.
Stellvertreter: O. Brauer, Rentier — Anschütz, Kaufmann — Büttner, Director — Steckner, Banquier.

10. Pfännerschaftliche Salinen- und Bergwerks-Gesellschaft.

Das Bureau, Klausthor-Vorstadt, 13, ist geöffnet von 8—12 Uhr und 2—6 Uhr.

I. Aufsichtsrath.

Fubel, Stadtrath, Vorsitzender. — Niewandt, Justizrath, Stellvertreter. — Dryander, Justizrath. — Bethcke, Banquier.

II. Direction.

Leopold, B., Salinen- und Bergwerks-Director.

III. Bureaubeamte.

Inspector: Oesterreich.
Rendant: Meyer.
Buchhalter: Pistorius.

IV. Unterbeamte.

a. auf der Saline.

Brinck, Siedemeister — Frosch, G., Magazinaufseher — Frosch, C., Materialienausgeber — Deichmann, F., Schmiedemeister — Jacobey, Kanzlist — Lindenstein, Bureaudiener — Böhm, Wächter — Fischmann, Portier.

b. Auf der Grube Alt-Zscherben.

Obersteiger: vacat — Berschmann, Steiger — Herzer, Kohlenmesser — Apel, Fahrbursche.

c. Auf der Grube Pfännerschaft.

Mehl, Obersteiger — Richter, Steiger — Oswald — Götschel, Kohlenmesser.

d. Auf der Schweelerei bei Cöchstedt.

Betriebsaufseher: Schrecker.

11. Sächsisch-Thüringische Aktien-Gesellschaft für Braunkohlen-Verwerthung.

Büreau der Direction: Brüderstr. 16.

Verwaltungsrath: v. Voß, Oberbürgermeister zu Halle, Vorsitzender — v. Tiedemann, Geh. Regierungsrath in Merseburg, stellvertretender Vorsitzender — Niewandt, Justizrath — Pfaffe, Franz, Kaufmann in Halle, fungirende Räthe — Keferstein, Banquier in Merseburg — Lentz, Präsident der Finanz-Direction in Hannover — Lüddecke, Geh. Regierungsbaurath in Berlin — Plaut, Gustav, Banquier in Leipzig — Meyer, M. S., Banquier in Magdeburg.
Direction: Büttner, Karl, kaufmännischer Director — Reiz, Gustav, technischer Director.
Betriebsbeamter: Kahlenberg, W., Berg-Inspector.
Büreau-Personal: Kuhlow, Jul., Procurist — Schramm, C., Procurist — Lasch, F., Hauptbuchhalter — Jacob, Jul. — Schnellinger, F. Obendorf, O. — Gittermann, M., Comtoristen — Wernicke, F., Registrator.
Kastellan: Köke, W.

12. Dörstewitz-Rattmannsdorfer Braunkohlen-Industrie-Gesellschaft in Rattmannsdorf.

Zweig-Comptoir: Halle, Leipzigerstr. 60.

Verwaltungsrath: Franz Pfaffe, Vorsitzender — Ludolf Schilling, Stellvertreter — Herm. Beeck — Gotth. Spiegel in Halle — Georg Schlägel in Merseburg.
Vorstand: G. Spiegel, Deleg. des Verwaltungsraths — E. Heintze, Director in Rattmannsdorf — H. Beeck, Stellvertreter.

Universitäts- und Landesbibliothek Sachsen-Anhalt
urn:nbn:de:gbv:3:3-62666/fragment/page=0281

13. Vereinigte Sächs.-Thür. Paraffin- und Solaröl-Fabriken.

Comptoir: Königsstr. 25, p

14. Hallesche Maschinenfabrik und Eisengießerei.

Comptoir: Königsstr. 34

Aufsichtsrath: Karl Gneist, Regierungsrath a. D., Vorsitzender — Bankdirector Albert Kulisch, stellvertretender Vorsitzender — Herzfeld, Justizrath — Director Georg Walter, Rentier in Halle — Bankdirector Alwin Sörgel in Berlin.
Direction: Ingenieur Richard Riedel — Ingenieur Johannes Selwig.

15. Iduna,

Lebens-, Pensions- und Leibrenten-Versicherungs-Gesellschaft.

Bureau: Königsstr. 36.

Königl. Commissarius: v. Tiedemann, Geh. Ober-Regierungs-Rath, Ritter 2c.
Verwaltungsrath: v. Voß, Oberbürgermeister, Vorsitzender — Büttner, C., Director, Stellvertreter des Vorsitzenden — Kormann Dr. jur., Hofrath in Leipzig — Ule, O., Dr. — Huth, Fabrikant — Ulrich, W., Kaufmann.
Direction: Hartmann, Director — Schulz — Weber, stellvertretende Directoren.
General-Agent in Halle: H. Kahlenberg.

16. Hallescher Lebens-Versicherungs-Verein.

Bureau: Franckenstr. 5.

Vorsitzender: Dr. Kunze.
Rendant: Gorgas.
Beisitzer: J. Kluge — Fr. Heinicke.

17. Hallescher Bankverein von Kulisch, Kaempf & Co.

(Commanditgesellschaft auf Actien.)

Capital 1,500,000 Thlr.
Bank-, Wechsel- und Effecten-Geschäft.
Local: kl. Steinstr. 5a, parterre.
Geschäftsstunden: 8—1 Uhr Vormittags, 3—6 Uhr Nachmittags.
Persönlich haftende Gesellschafter: Kaufm. Albert Kulisch — Kaufmann Gustav Böttcher.
Mitglieder des Aufsichtsrathes: Oberbürgermeister von Voß, Vorsitzender — Director Büttner, Stellvertreter des Vorsitzenden — Rentier Blümler — Kaufmann Demuth — Kaufmann Hänert — Fabrikbesitzer Chr. Kuntze sen. — Kaufmann Pfaffe — Amtmann Reinecke — Kaufmann W. Ulrich in Halle a/S. — Gutsbesitzer Nette in Beesenstedt — Rittergutsbesitzer Neubaur auf Krosigk — Rechtsanwalt Wölfel in Merseburg.

18. Allgemeiner Spar- u. Vorschuß-Verein.

(Eingetragene Genossenschaft).

Kassenstunden: Täglich Vorm. von 9—1 Uhr, Nachm. von 3—5 Uhr.
Kassenlocal: Brüderstr. 6, parterre.
Vorstand: Kramer — Kösewitz.
Kassenbote: Kuhn.

Verwaltungsrath:

Th. Billmeyer, Nagelschmiedemstr. — Ottomar Brandt, Kaufmann — Haring, Oberlehrer — H. Keil, Kaufmann — F. Kuhnt, Maurermeister — Steinhauf, Maurermeister — W. Rausch, Wagenfabrikant — A. Weinack, Kaufmann — M. Weise, Torffabrikant.

19. Thüringische Disconto-Bank Schmidt & Co.

Bureau: Neue Promenade 15

20. Filiale der Thüringischen Bank.

Bureau: Kleinschmieden 8.

21. Sparkasse für den Saalkreis.

Vorstandsmitglieder: Bartels, Gutsbesitzer in Gimritz bei Halle — Schulze, Rathmann in Cönnern — Schladebach, Schulze in Beiderfee.
Director: v. Krosigk, Landrath.
Stellvertreter: v. Bassewitz, Landrath a. D.
a. Rendant: Beschnidt, Inspector der Pensions-Anstalt der Francke'schen Stiftungen, daselbst Eingang IV. Sprechstunden Vorm. 8—12 Uhr.
b. Recepturstelle für Einlagen u. Rückzahlungen, kl. Ulrichsstr. 27, mit Ausnahme der Sonn- und Festtage täglich Vormittags von 9—1 Uhr geöffnet.
Rendant: Korn.

22. Vorschußbank des Handwerker-Meister-Vereins.

Vorstand: Werner, Rentier, Vorsitzender — Fr. Arnold, Kaufmann, Rendant — Gondermann, Webermstr., Controleur — L. Feldmann, Conditor — Riebeck, Commerzienrath — Kyritz, Zimmermeister.

23. Neue Actien-Zucker-Raffinerie.

a. Aufsichtsrath.

Werther, W., Kaufmann, Vorsitzender — Frenkel, H., Kaufmann, Stellvertreter — Krause, B., Fabrikant in Trotha — Bethcke, L., Banquier in Halle — v. Dötinchem, Amtsrath in Helfta, — Lüttich, H., Oberamtmann in Wendelstein — Rockstroh, Oberamtmann in Alt-Scherbitz.

b. Vorstand.

Kaufmännischer Director: H. Weßel.
Technischer Director: Oscar Schulz.

c. Beamte.

Hillmar Bauckhage, Bevollmächtigter u. 1. Buchhalter — Frdr. Kolbe, Kassirer — Zdenko Bloudek, Betriebsassistent — Otto Dietel, erster Correspondent — H. Kaumann, Revisor — Ed. Wiegand, Comptoirist — Frz. Everth, zweiter Correspondent — Simon Binder, La-

Universitäts- und Landesbibliothek Sachsen-Anhalt
urn:nbn:de:gbv:3:3-62666/fragment/page=0282

gerverwalter — Bruno Rothe, zweiter Buchhalter — R. Kitzing, Chemiker — August Wolter, Comptoirist — Ed. Kobel, Siedemstr. — P. Wallstab, Maschinenmstr. — Aug. Karnstädt, Comptoirdiener.

d.

Verkäufer in Halle a/S.: Bernh. Komnick, Kaufmann, Königsstr. 15, II

24. Hallesche Bierbrauerei-Commandit-Gesellschaft auf Actien, E. Michaelis & Co.

(Comptoir: Dessauerstr.)

Verwaltungs-Rath: Director G. Behrend, Chemnitz — Vorsitzender: Güter-Expedient O. Reinicke in Halle a. S. — Vice-Vorsitzender: Maler Camnitius — Gutsbesitzer R. Busse in Holleben — Mühlenbesitzer L. Hildebrandt in Böllberg — Gutsbesitzer W. Wittmann in Nehlitz.

Directoren: Th. Eisentraut — W. Helm, persönlich haftende Gesellschafter.

25. Müllerverein

für die Provinz Sachsen.

Vorstand: Jung, Mühlenbes. in Halle, Director — Dr. Schadeberg in Halle, Secretär und Rendant — sowie die Herren Oberländer, Mühlenbesitzer in Gera — H. Uhlig, Mühlenbesitzer in Meuscha bei Merseburg — Kuhn, Mühlenbaumeister in Halle — Weineck, Mühlenbesitzer in Halle — Eberius, Mühlenbes. in Döllnitz.

26. Verein für Mineralöl-Industrie zu Halle a/S.

Vorstand: Büttner, Karl, Director, Vorsitzender — Pfaffe, Franz, Kaufmann, Stellvertreter u. Rendant.

Vorstandsmitglieder: Hübner, B., Dr., in Zeitz — Herrmann, R., Fabrikbesitzer in Zeitz — Bischof, Bergrath a. D. und Betriebsdirector in Weißenfels — Krug, Fabrikdirector in Halle a. S. — Müller, D., Director in Cöthen.

27. Landwirthschaftliches Institut.

(Siehe unter Universität.)

28. General-Secretariat und Kasse des landwirthschaftlichen Centralvereins der Provinz Sachsen.

Dirigent: Dr. Delius, Schulgasse 6.
Assistent: Hanson.
Schatzmeister: Pallas, Pol.-Gebäude Nr. 9, p.

29. Versuchsstation des landwirthschaftlichen Centralvereins der Provinz Sachsen ꝛc.

Sophienstr. 10.

Director: Professor Dr. Märcker.
Assistenten: Dr. F. Holdefleiß — Dr. E. Berthold — Dr. A. Pagel.
Diener: Meye.

30. Landschaftlicher Creditverband der Provinz Sachsen.

Pfandbrief-Institut gr. Steinstraße 13, Eingang Mittelstraße.

Coupons-Einlösung 10—12 Uhr Vormittags.

a. Mitglieder der Direction: Rittergutsbesitzer u. Reichstagsabgeordneter Sombart in Ermsleben, Vorsitzender — Justizrath v. Radecke in Halle — Reinecke, Amtmann in Halle.
b. Vorsitzender des Verwaltungsraths: Consul Stengel in Staßfurth.
c. Kassen- und Büreauchef: Scheidelwitz, Landschafts-Rendant in Halle.

---

31. Die Francke'schen Stiftungen.

Director: Kramer, D., Professor der Theologie an der Universität.
Condirector: Dr. Adler, Rector.
Rechts-Consulent: Dryander, Justizrath.

I. Unterrichts-Anstalten
II. Erziehungs-Anstalten
} s. unter Schulen.

III. Administration und erwerbende Institute.

A. Verwaltung.

Oeconomie-Inspector: Dryander, Justizrath.
Baumeister: Bauinspector Kilburger.
Rendant der Hauptkasse: Grotius.
Secretär, Archivar und Calculator: Halspap.
Kassen-Assistent: Kohlrausch.
Kassendiener: Bohne.
Bauvoigt: Hoffmann, Zimmermeister.
Bauknecht: Chemnitz.
Tagewächter: Knorr — Marpert.
Nachtwächter: Franke — Engert.

B. Kranken-Anstalt.

Arzt: Dr. Hertzberg — Dr. Welcker.
Aufseherin: Bobardt, Wittwe.

C. Buchhandlung und Buchdruckerei.

Administrator: Bertram — Factor: Gräfe.

D. Apotheke.

Administrator: Dr. Hornemann.

E. Medicamenten-Expedition.

Administrator und Rendant: Dr. Hornemann.

IV. Mit den Francke'schen Stiftungen verbundene Institute.

A. v. Canstein'sche Bibel-Anstalt.

Inspector: Bertram, Administrator.
Buchhalter: Lesser.
Factor: Bobardt.
Verpacker: Terl.

B. Ostindische Missions-Anstalt.

Director: Kramer, Prof. Dr.
Secretär: Kirchner, Rendant.
Rendant: Grotius, Hauptkassen-Rendant.
Bote: Bohne.

Universitäts- und Landesbibliothek Sachsen-Anhalt
urn:nbn:de:gbv:3:3-62666/fragment/page=0283

C. Fräuleinstift.

Director: Kramer, Prof. Dr.
Rendant: Halspap, Calculator.

D. v. Canstein'sches Wittwenhaus.

Inspector: Bertram, Administrator.
Verwalter: Bobardt, Factor.

32. v. Jena'sches Fräulein-Stift.

Rathhausgasse 16.

Aebtissin: vacat.
Seniorin: v. Seelhorst.
Stiftsdamen: v. Jena, A. — v. Bönigk — v. Madai — v. Jena, J. — v. Breitenbauch, J. — v. Dresky — v. Gronefeld.
Curatorium: Neuenhaus, Consist.-Rath — Focke, Domprediger.
Castellan: Schröder.

33. Evangelische Diakonissen-Anstalt.

Mühlweg 6.

Vorstand: Jacobi, Professor Dr. — Beyschlag, Prof. Dr. — Frau Prof. Beyschlag — Jellinghaus, Rentier — Riebes, Oberin — Frau Prof. Jacobi — Vogel, Prof. Dr. — Urtel, Superintendent — Kreye, Zimmermeister.
Hausgeistlicher und Secretär: Jordan, Pastor.
Oberin: Riebes.
Arzt: Wilke, Dr.

34. Bürger-Rettungs-Institut.

Vorsitzender: Göcking, Justizrath.
Secretär: Wolff, Rentier.
Rendant: Fuhst, Kaufmann.
Kassen-Curator: Müller, General-Agent.
Mitglieder: Schönemann, Tischlermstr. — Werner, Rentier — Kyritz, Zimmermeister — Friedrich Arnold, Kaufmann — Lindner, Wagenfabrikant.
Stellvertreter: Glück, Drechslermeister — Par, Schuhmachermeister — Klinkhardt, Kaufmann — Rouvel, Ingenieur.
Prüfungs-Commission: Rüffer, Kaufmann, Marienviertel — Ritter, Drechslermeister, Ulrichsviertel — Lorenz, Nagelschmiedemstr., Moritzviertel — Kuberka, Mechanikus, Nicolaiviertel — Kleinschmidt, Bäckermstr., Neumarktsviertel — Hertel, Taxator, Steinthor-Vorstadt und Petersberg — Camnitius, Maler und Lackirer, Leipziger-Vorstadt — Kielstein, Kaufmann, Glaucha — Knabe, Klempnermeister, Strohhof und Klausthor-Vorstadt.

35. Frauen-Verein für Armen- und Krankenpflege.

Martinsberg 14.

Zugleich dritte Kinderbewahr-Anstalt.

Vorstand: Oberprediger Weicke, Vorsitzender — Baninspector Wintzer, Rendant — Consistorial-Rath Dr. Dryander — Diakonus Pfanne — Pastor Sickel — Kreisgerichts-Rath Dr. Thümmel — Dr. Risel — Frau Geheimrath Eiselen — Frau Geheimrath Volkmann — Frau Oberbürgermeister v. Voß — Frau Dr. Heller — Frau Gerichtsrath Thümmel — Frau Geheimrath Weber — Frau Pastor Seiler — Frau Banquier Bethcke — Frl. Kinne.

A. Armen- und Krankenpflege.

Bezirks-Vorsteherinnen (die Bezirke sind den städtischen Armenbezirken gleich, s. Anhang).
1. Bez. Frau Geheimrath Eiselen — Frau Geheimrath Volkmann — Frau Tischlermeister Wolff.
2. Bez. Frau Böttger — Frau Superintendent Schlunk — Frl. Dinter.
3. Bez. Frau Prediger Marschner — Frl. Kinne — Frau Oberbürgermeister v. Voß.
4. Bez. Frau Pastor Nebe — Frau Dr. Heller — Fräulein v. Bönigh.
5. Bez. Frau Diaconus Pfanne — Frau Superintendent Böhme.
6. Bez. Frau Consistorialrath Neuenhaus — Frau Consistorialrath Dryander.
7. Bez. Frau Dr. Heller — Frau Pastor Schlemmer — Frau Pastor Zachariä.
8. Bez. Frau Stärkefabrikant Mende — Frl. Simon — Frau Pastor Mohr.
9. Bez. Frau Pastor Seiler.
10. Bez. Frau Director Bolte — Frau Keferstein.
11. Bez. } Frau Fabian.
12. Bez. }
13. Bez. Frau Geheimrath Weber — Frl. Streiber.

B. Kinderbewahr-Anstalt.

Vorstand: wie oben.
Hausmutter: Frau Schaaf.
Lehrerin: Frl. Köpke.

C. Nachhülfe-Schule.

Lehrer: Herr Chorpräfekt Schmidt.

D. Flickschulen.

Vorsteherin: Frau Dr. Heller.

E. Näh-Anstalt.

Vorsteherin: Frau Oberprediger Weicke.
Vereinsbote: Weidlich, an der Halle 5.

36. Erste Kinderbewahr-Anstalt.

Alte Promenade 1.

Vorsitzender: Frhr. vom Hagen, Bürgermstr.
Rendant u. Vorsteher: Niemeyer, Stadtrath a. D.
Vorsteher: Dryander, Consistorialrath — Wagner, Stadtältester — Dr. Seeligmüller.
Vorsteherinnen: Frau Factor Erdmann.
Lehrerin: Frl. Schiborr.
Hausmutter: Kegel, Frau Secretär.

37. Zweite Kinderbewahr-Anstalt.

(Glaucha u. Strohhof) — Gommerg. 10.

Vorsitzender: Seiler, Pastor.
Vorsteher: Hebekerl, Kaufm., Rendant — Helm, Stadtrath.
Hausmutter: Wagenknecht, Frl.

Universitäts- und Landesbibliothek Sachsen-Anhalt
urn:nbn:de:gbv:3:3-62666/fragment/page=0284

38. Wöchnerinnen-Unterstützungs-Verein.

Den Vorstand bilden außer dem Diaconus Pfanne nachstehende Damen:
1. Bez. Frl. Dütschke.
2. „ Fr. Baumeister Süvern.
3. „ „ Super. Schlunk.
4. „ „ Wittwe Klock.
5. „ „ Müller, geb. Mann.
6. „ Frl. Joh. Franke.
7. „ Fr. Prof. Dieck u. Fr. Direct. Schrader.
8. „ „ Wittwe Becker.
9. „ „ Wittwe Dönitz.
10. „ „ Oberlehrer Knauth.
11. „ „ Fabrikbesitzer Mende, Frau Direct. Bolte, Frau Pastor Eitze.
12. „ „ Kanzleidirector Kraupe.

39. Verein zur unentgeltlichen Verbreitung von Bibeln und christlichen Schriften.

Vorsitzender: Hebekerl, Kaufmann.
Stellvertreter: Schreiber, Schneider.
Schriftführer: Hennig, Briefträger.
Stellvertreter: Böhme, Bildhauer.
Kassirer: Heinicke, Uhrmacher.
Stellvertreter: Klauß, Posamentierer.
Vereinslocal: Herberge zur Heimath, Mauerg. 6

40. Verein zur Erhaltung von Freibetten für arme Kranke.

Vorsteherinnen: Frau Buchhändler Mühlmann — Fräulein v. Kaltenborn.

41. Dienstbotenkrankenpflege-Verein.

Domplatz Nr. 4, Königl. Univers.-Klinik.

42. Verein zur Erbauung von Familienwohnungen.

Vorstand: Beeck, Dr. med., Stadtrath a. D. — Dryander, Stadtrath — Eisentraut, Director — Mangold, Rentier — Wolff, Rentier.
Stellvertreter: Hertzberg, Dr. med. — Werther, Stadtrath.

43. Hallescher Wohnungs-Verein.

(Eingetragene Genossenschaft.)

Baubureau: Schulberg 3, p
Vorstand: Riebeck, A., Commerzienrath, Bergwerksbesitzer, 1. Director — Stengel, O., Architekt, 2. Director — Beeck, Fabrikdirector, Cassirer.

Verwaltungsrath.

Vorsitzender: Dr. Otto Ule.
Stellvertreter: Herzfeld, Justizrath.
Mitglieder: Hildenhagen, Stadtrath — K. Driesemann, Stadtbaurath — Weiske, Oberlehrer — Dr. Fischer, Professor — Theodor Otto, Kaufmann — K. Trothe, Mechanikus.

44. Hallescher Salinen-Knappschafts-Verein.

Kassenlocal: Klausthor-Vorstadt 16.
Vorstand: Salinen- u. Bergwerksdirector Leopold, Vorsitzender — Fubel, Stadtrath, Stellvertr. des Vorsitzenden — Magazinaufseher G. Frosch, Sieder Karl Teller, Mitglieder.
Rendant: Salinenrendant Meyer.
Buchhalter: Pistorius.
Canzlist: Jacobey.
Aelteste: Karl Lehmann — Karl Moritz — Frdr. Lehmann.

45. Hallischer Verein für Volkswohl.

1. Vorsitzender: Bertram, Kr.-Ger.-Rath.
2. Vorsitzender: Knoblauch, Geh. Rath.
Kassenführer: Kulisch, Director.
1. Schriftführer: Dr. Thamhayn, pract. Arzt.
2. Schriftführer: Ule, Dr. phil.

Ausschußmitglieder.

Brandt, Ottomar, Kaufm. — Camnitius, Maler — Conrad, Professor — Demuth, Rentier — Dryander, Consistorialrath — Elste, Auctionscommissar — Flade, Lehrer — Focke, Pastor — Fröhlich, Dr. phil. Rabbiner — Gerland, Professor — vom Hagen, Bürgermeister — Herzfeld, Justizrath — Jacobson, Dr. pract. Arzt — Jellinghaus, Rentier — Jordan, Stadtrath — Keil, A. G., Kaufm. — Kohlmann, Dr., Director — Köstlin, Consistorialrath, Professor — Ludewig, Telegraphendirector — Lutze, B., Kasernencinspector — Marschner, Rector — Meyer, C., Kaufmann — Niemeyer, Buchhändler — Niemeyer, Stadtrath — Puls, Redacteur — Rehbein, Baumeister — Rocco, Universitätstanzlehrer — Sachs, L., Kaufmann — Sickel, Pastor — Starke, Staatsanwalt — Stadelmann, Oeconomierath — Steger, Lehrer — Taschenberg, Dr., Professor — Täuffert, Dr., pract. Arzt — Tittel, Lehrer — Woytasch, Staatsanwalt — Zschäge, Ed., Schuhmachermeister.

46. Knappschafts-Verein des Saalkreises.

Kassenlocal: Neues Polizei-Gebäude, parterre Zimmer Nr. 9.
Bureau: gr. Berlin 12.
Vorsitzender: Nehmiz, Oberbergamts-Secretär.
Stellvertreter: v. Bassewitz, Stadtrath.
Kassen-Curator: Fubel, Stadtrath
Vorstands-Mitglieder: Wagner, Bergrath in Wettin — Burgmann, Schichtmeister in Teutschenthal — Niewandt, Justizrath.
Rendant: Pallas, städt. Schul- u. Armenkassen-Rendant.
Bureaubeamter: Weißborn, Knappschafts-Secretär.
Bureaugehülfe: Heinicke.

47. Bergbau-Hülfskasse für die Herzogthümer Magdeburg und Halberstadt.

Kassenlocal: Neues Polizeigebäude, Zimmer 9.
Königl. Commissarius: vacat.
Vorstand: v. Bassewitz, Stadtrath — Finger, Kaufmann.
Rendant: Pallas, Schul- u. Armenkassenrendant.

48. Knappschafts-Verein für die neupreuß. Landestheile.

Bureau: gr. Steinstr. 19.

Universitäts- und Landesbibliothek Sachsen-Anhalt
urn:nbn:de:gbv:3:3-62666/fragment/page=0285

49. Hallescher Zweig-Verein der Victoria-National-Invaliden-Stiftung, der Kaiser-Wilhelms-Stiftung für deutsche Invaliden; sowie Zweig-Verein für verwundete und erkrankte Krieger.

Vorsitzender: v. Voß, Ober-Bürgermeister.
Stellvertreter und Schatzmeister: Mulertt, P., Kaufmann.
Comite-Mitglieder: Demuth, Kaufmann — Dryander, Justizrath — Fischer, Pr.-Lieut. a. D. — v. Helldorff, Rittergutsbesitzer — Helm, Stadtrath — Kade, Rentier — Mangold, Rentier — Nebert, A., Stärkefabrikant — v. Rango, Oberst z. D. — v. Stein, Oberstlieutenant — Zörn, Rentier
Collecteur: Wolff, Servisbote.

50. Vaterländischer Frauenverein zu Halle a. S. (Zweigverein).

Vorsitzende: Frau Oberbürgermeister v. Voß.
Schriftführer: Seeligmüller, Justizrath.
Stellvertreter: Seeligmüller, Dr. med.
Schatzmeister: Niemeyer, Stadtrath a. D.
Vorstands-Mitglieder: Frau Ober-Consistorialr. Dr. Tholuck — Frau Major v. Jena — Frau Dr. Heller.

51. Nationaldank für Veteranen.

Kreis-Commissar für die Stadt Halle: v. Kleist, Major a. D., Geiststr. 55
Für den Saalkreis: Landrath v. Krosigk, Louisenstraße 7.

52. Bürger-Krankenkasse.

Vorsteher: Metzner, Schuhmachermeister.
Stellvertreter: Ebert, Schneidermeister.
Rendant: Quente, Drechsler.

53. Krieger-Begräbniß-Verein.

Vereins-Hauptmann: Kohlrausch, Haupt-Kassen-Assistent.
Stellvertreter: Tiefstrunk, Dr. med.
Rendant: vacat.
Vorsteher: Hoppe, Auct.-Commissar — Lindenstein, Bureaudiener — Brockhaus, Schuhmachermeister — Linde, Fellhändler — Thurm, Restaurateur — Holzhausen, Instrumentenmacher — Hartmann, Seilermeister — Harnisch, Postbeamter — Böttig, Schneider — Görlitz, Landrathsbote.

54. Kameradschaftlicher Verein 1870/71.

Vereinslocal gr. Ulrichsstr. 53.
Vorsitzender: A. Jacob, Tischlermeister.
Stellvertreter: K. Grempel, Schneidermeister.
Rendant: H. Eulenberg, Maler.
Schriftführer: L. Dannenberg, Kaufmann.
Stellvertreter: A. Felger, Buchbindermeister.

55. Krieger-Verein zu Halle a. S.

Vereinslocal: Berggasse 1.
Vorsitzender: Pietzschke, Sattlermeister.
Stellvertreter: Fischer, Schornsteinfegermeister.
Rendant: Schaaf, Seilermeister.
Schriftführer: Kurze, Klempner.
Beisitzer: Zöllmer, Schornsteinfeger — Erlecke, Maurer — Dannhauer, Bezirksfeldwebel — Pannach, Schuhmacher — Becker, Kastellan — Schröder, Büchsenmacher — Bleichert, Packmeister — Muth, Maurer — Reinicke, Maurer.

56. Verein von Kriegern

(2. September 1870).

Vereinslocal: Paradies.

Vorsitzender: G. Nahde.
Stellvertreter: C. Preßler.
Kassirer: F. Prahmer.
Schriftführer: O. Dalchow.

57. Verein der Krieger von 1866 ab.

(Gegründet 10/11 1866.)

Vereinslocal: Müller's Bellevue.

Vorsitzender: O. Dettenborn, Kaufmann.
Stellvertreter: E. Laue, Kaufmann.
Rendant: J. Lüderitz, Kaufmann.
Schriftführer: L. Feustel, Färber.
Stellvertreter: A. Remmert, Lohnkellner.
Ausschußmitglieder: Feustel II — Frosch I — Fehse — Henze — Hoppensack — Müller II — Ohme — Polascheck — Schlegel I — Witthuhn.

58. Gefängnißverein für die Provinz Sachsen und das Herzogthum Anhalt.

Director: Starke, Staatsanwalt.
Stellvertr.: Dr. Delbrück, Geh. Sanitätsrath.
Secretär: Rapmund, Strafanstalts-Geistlicher.

59. Gefängnißverein für die Stadt Halle.

Director: Sickel, Ober-Diaconus.
Secretär: Mense, Major a. D.

60. Krankenkassen-Verein der Barbier-Herren.

(Gestiftet 1845.)

Vorstand: Vibeau, I. Vorsteher — Gittel, II. Vorsteher — Herrmann — Kohl.
Mitglieder: Lange — Ballin — Gansen — Martin — Buschbeck — Arnold — Sonnabend — Kühne — Werner — Hoyer — Arper — Stöber — Heimann — Schlegel — Kyritz — Ehricke — Hennicke — Raute — Paul — Wollmann — Geißler.

61. Allgemeine Sterbe- und Begräbniß-Kassen.

1. Glauchaische Achtzig-Thaler-Begräbnißkasse.

Vorstand: Rendant Siegert — Rendant Kirchner — Rendant Schweitzer.
Collecteur: Huhn.

2. Glauchaische Dreißig-Thaler-Begräbnißkasse.

Vorstand: Rendant Kirchner — A. Röhrig, Kaufmann — Rendant Schweitzer.
Collecteur: Huhn.

Universitäts- und Landesbibliothek Sachsen-Anhalt
urn:nbn:de:gbv:3:3-62666/fragment/page=0286

62. Gegenseitige Kranken-Unterstützungs-Gesellschaft.

Vorsitzender: Edler, Schneidermeister.
Stellvertreter: Döring, Schneider.
Rendant: A. Krahl, chir. Instrumentenmacher.
Schriftführer: Burger, Mechanikus.
Stellvertreter: Voigt, Tischler.
Mitglieder: Arnold, Barbier — Schaaf, Schneider — Spatzier, Zimmermann — Sprung, Schneider — Schmidt, Schneider — Huske, Schuhmacher.
Bote: Keil, Schuhmacher.
Vereinslocal: Müllers Bellevue.

63. Funeralkassen-Verein für die Lehrer der Gesammtstadt Halle a. S.

Vorstand: Tittel, R., Vorsitzender — Leopold, Rendant — Gentsch, R., Schriftführer.
Das Begräbnißgeld beträgt vorläufig 30 Thlr.

64. Erste Schuhmacher-Begräbniß-Kasse.

Vorstand: Arnold, Schuhmachermeister — Mennigke, Schuhmachermeister.
Rendant: Zschäge, Schuhmachermeister.
Bote: Mieth.

65. Zweite Schuhmacher-Begräbniß-Kasse.

Vorstand: C. Herzau, Schuhmachermstr., Vorsitzender und Rendant — Kröber, Schuhmachermeister — Knabe, Topfhändler.
Bote: Grahl, Schuhmachermeister, kl. Brauhausgasse 24.

66. Schneider-Sterbe-Kasse.

Vorstand: Mohrenz, Schuhmachermstr. — Brömme, Schneidermstr. — Weickard, Schneidermstr. — Berger, Schneidermstr. — Hentschel, Schneidermeister.

Rendant: Berger, Schneidermstr.
Controleur: Pfeffer, Schneidermstr.
Kassenbote: Hübner, Schneidermstr., ad inter.

67. Kranken- und Sterbekasse des Dienst- und Arbeits-Personals zu Halle a. S.

Vorsitzender: Kohnert, Oeconom.
Rendant: L. Wagner.
Ehrenräthe: Hoffmann, Oeconom — Sachße, Oeconom — Schoch, Oeconom — Fuß, Oeconom.
Geschäftsführer: Dannbauer, Bezirksfeldwebel.
Vorsteher: Zabel — Schön — Braune — Oehmichen — Händler — Brückner.
Bote: Seipt.

68. Naturforschende Gesellschaft.

(Gegründet 1779.)

Sitzungslocal: Auf der Residenz (Domgasse 5/6).
Sitzungen mit Ausnahme der Universitäts-Ferien alle 14 Tage Sonnabends 5 Uhr im Sommerhalbjahr und 6 Uhr im Winterhalbjahr.
Vorsitzende Directoren: pro Jan. u. Febr. Prof. Dr. Heintz — pro März u. April Prof. Dr. Nasse — pro Mai und Juni Geh. Reg.-R. Dr. Knoblauch — pro Juli und August Bergbauptmann Dr. Huyssen — pro Sept. u. Oct. Prof. Dr. Kraus — pro Nov. u. Dec. Geh. R. Prof. Dr. Volkmann.
Schriftführer: Dr. Steudener, Privatdocent.
Bibliothekar: v. Rohr, Ober-Bergrath.
Kassirer: Dunker, Ober-Bergrath.

69. Naturwissenschaftl. Verein für die Prov. Sachsen und Thüringen in Halle.

(Gestiftet 1848.)

Sitzungslocal: Hotel zur Stadt Hamburg.
(Sitzungen wöchentlich, Dienstag Abends 8 Uhr.)
Bibliothek u. Sammlungen: gr. Steinstr. 17.
Vorsitzende: Dr. Giebel, Professor — Geh. Bergrath Credner.
Secretäre: Dr. Taschenberg, Professor — Geh. Bergrath Dunker — Dr. Köhler, Professor.
Kassirer: Dr. Rey.
Bibliothekar: Dr. Teuchert.
Meteorologisches Observatorium: Kleemann, Mechaniker.

70. Sächs.-Thür. Alterthums-Verein.

(Siehe Universität.)

71. Verein für Erdkunde.

Vorsitzender: Dr. Ule.
Stellvertreter: Professor Dr. Kirchhoff.
Schriftführer: Professor Dr. v. Fritsch.
Stellvertreter: Buchhändler Bertram.
Kassenführer: Kreisgerichtsrath Jacob.
Stellvertreter: Fabrikant Monski

72. Ornithologischer Central-Verein für Sachsen und Thüringen in Halle.

Vorsitzender: Tittel, Lehrer.
Kassirer: Heckert, Conditor.
Schriftführer: Müller, Schriftsetzer.
Bibliothekar: Herrmann, Buchhändler.

73. Juristische Gesellschaft.

Vorstand: Witte, Dr., Geh. Justizrath — v. Radecke, Justizrath — Dr. Eck, Professor — Metsch, Kreisrichter.
Sitzungslocal: Hotel zum gold. Ring, Markt 23.

74. Thüringer Bezirks-Verein deutscher Ingenieure.

Vorsitzender: B. Lwowski, Fabrikbesitzer u. Ingenieur.
Stellvertreter: Dr. Albrecht, Director in Außig.
Schriftführer und Kassirer: F. Münter, Ingenieur des Dampfkessel-Revisions-Vereins für Halle und Umgegend.
Vorstandsmitglieder: C. W. Blanke, Fabrikbesitzer in Merseburg — B. Leopold, Salinendirector.
Vereinslocal: Stadt Hamburg.
Vereinssitzungen: Der letzte Mittwoch eines jeden Monats.

75. Dampfkessel-Revisions-Verein für Halle und Umgegend.

Vorsitzender: O. Schulz, Director der Neuen Act.-Zucker-Raffinerie.
Stellvertreter: B. Lwowski, Fabrikbesitzer.
Schriftführer und Kassirer: P. Kuhl, Director der vereinigt. sächs.-thür. Paraffin- u. Solarölfabriken.
Vorstandsmitglieder: F. Bolte, Director — Ch. Kuntze, Fabrikbesitzer — R. Riedel, Director — R. Walter, Director.
Vereins-Ingenieur: F. Münter.
Vereinsbüreau: Magdeburgerstr. 4. p

76. Polytechnischer Verein.

(Gestiftet 1839.)

Das Sitzungslocal, sowie Bibliothek und Lesezimmer befinden sich im Hotel garni zur Tulpe; Bibliothek und Lesezimmer sind Dienstag, Donnerstag und Sonnabend von 7—9½ Uhr Ab. geöffnet.
Director: v. Voß, Oberbürgermeister.
Stellvertreter: Dr. Kohlmann, Director der Gewerbeschule.
Bibliothekar: Dir. Dr. Schrader.
Rendant: Werner, Rentier.
Vorstand: Geh. Rath Prof. Dr. Knoblauch — Prof. Dr. Engler — Bischof, Herzogl. Anhalt. Bergrath a. D. — Kleemann, Mechanikus — Sommer, Dr., Ralschullehrer — Ritter, Drechslermeister — Zabel, Zimmer- u. Röhrmeister.

77. Verein „Litteraria".

Vorsitzender: Dr. med. Thamhayn.
Stellvertreter: Baumeister Rehbein.
Schriftführer: Dr. Zacher.
Kassenführer: Schweitzer, Rendant.
Sitzungsabende: jeden 2. und 4. Montag im Monat.
Vereinslocal: Saal des gold. Ringes, Markt 23.

78. Reichs-Verein.

Vorstand: Starke, Staatsanwalt, Vorsitzender — Woytasch, Staatsanwalt, Stellvertreter — Dr. Jahn, practischer Arzt — v. Löwenklau, Kreisgerichts-Rath — Schräpler, Polizei-Secr.
Vereinstag: Mittwoch Abend.
Vereinslocal: Hotel zum goldenen Löwen.

79. Gartenbau-Verein.

Vorsitzender: Paul, Garten-Inspector.
1. Stellvertreter: Dr. Ule.
2. Stellvertreter: Gärtner Wolfshagen.
Schriftführer: Gärtner Spindler.
Stellvertreter: Gärtner Kayser.
Rendant: Schumann, Holzhändler.
Archivar: Buchhändler Schrödel.
Stellvertreter: Hauschild, Instituts-Gärtner.

80. Verschönerungs-Verein.

Vorsitzender: Fiebiger, Justizrath.
Vorstandsmitglieder: Lehmann, Banquier, Kassirer — Niemeyer, Stadtrath a. D. — Riebeck, Commerzienrath — Jentzsch, A. Fabrikbes. — Krause, Rentier.

81. Handwerker-Meister-Verein.

(Gestiftet d. 23. Sept. 1843. Mitgliederzahl 593.)

Vorstand: Kyritz, Zimmermeister, Vorsitzender — Knabe, Klempnermstr, Stellvertreter — Gondermann, Webermstr., Schriftführer u. Bibliothekar — Speck, Schlossermeister — Weise, Klempnermeister, Rendant — Menzel, Tischlermeister — Gubsch, Stellmachermstr. — Weber, Maler und Photograph — Heckert, Conditor — Stitz, Ziegeleibesitzer — Wenzel, Messerschmied — Weickardt, Schneidermeister — — Kleemann, Mechanikus — Anhalt, Bürstenmacher — Zander jun., Schieferdeckermstr. — Lohmeier, Schuhmachermstr.

82. Handwerker-Bildungsverein.

Vereinslokal: gr. Ulrichsstr. 58.

Die Locale sind Sonntags Vorm. von 10—12 und Nachm. von 1—3 und allabendlich von 7½—10 Uhr dem Unterricht und der Conversation geöffnet.
Vorstand: Dr. Otto Ule, Vorsitzender — Zschäge, Rendant — Bauer, Schriftführer — Taatz, Bibliothekar — Robert, Kastellan.
Vorstandsmitglieder: Taatz — Schröder — Koch — Kiefer — Zschäge — Schäfer — Müller — Hagelgans.

83. Gabelsberger'scher Stenographenverein.

(Gegründet den 10. Mai 1859.)

Vorsitzender: Müller, Karl, Schriftsetzer.
Kassirer: Rosch, F., Schriftsetzer.
Schriftführer: Ehring, Realschüler.
Bibliothekar: Ebert, Realschüler.
Vereinslocal: Rathhausgasse 14.

84. Stenographischer Verein nach Stolze's System.

(Gegründet am 10. November 1858.)

Vorsitzender: Häniche, stud. phil.
Stellvertreter des Vorsitzenden u. Schriftführer: Werther, Gymnasiast.
Bibliothekar: H. Erfurth, Magistrats-Assistent.
Kassirer: Rathcke, Kaufmann.
Vereinslokal: Weißes Roß, Geiststraße 6. Alle Mittwoch Abends 8 Uhr Versammlung.

85. Vorstand des Kunst-Vereins.

Stadtrath Fubel, Vorsitzender — Fritsch, Justizrath — Driesemann, Stadtbaurath — Dr. Mayer — Bertram, Buchhändler — Niemeyer, Stadtrath.

86. Vorstand der Theater-Actien-Gesellschaft.

Mitglieder: Fubel, Stadtrath — Bethcke, Banquier — Alb. Schmidt, Stärkefabrikant.

Universitäts- und Landesbibliothek Sachsen-Anhalt
urn:nbn:de:gbv:3:3-62666/fragment/page=0288

87. Halle'scher Bau-Techniker-Verein.

Vorsitzender: Helm, Stadtrath.
Stellvertreter: Schultze, Baumeister.
1. Schriftführer: Wiede, Zimmermeister.
2. Schriftführer: Kuhnt, Maurermeister.
Rendant: Werther, Zimmermeister.

88. Zweig-Verein der evang. Gustav-Adolf-Stiftung.

Vorsitzender: Oberprediger Weicke.
Rendant: Domprediger Focke.
Vorstandsmitglieder: Stadtrath v. Bassewitz — Schul-Inspector Berger — Schul-Inspector Dieck — Superintendent Prof. Dr. Franke — — Prof. Dr. Dümmler — Diaconus Pfanne Commissionsrath Pfeffer — Oberprediger Saran — Schuldirector Scharlach — Justizrath Seeligmüller.

89. Frauen-Verein zur Gustav-Adolf-Stiftung.

Vorsitzender und Beirath: Consistorialrath Dr. Dryander.
Vorstandsmitglieder: Frau Dryander — Frau Seeligmüller — Frau v. Voß — Frau Weicke — Frau Jentzsch — Frau Knoblauch.

90. Pestalozzi-Verein der Provinz Sachsen.

Vorort: Halle.

Centralvorstand: H. Riedewald, Vorsitzender — H. Ostwald, Schriftführer — R. Diethe, Schriftführer — T. Meyer, Kassirer — A. Ochse, Kassirer.

91. Pestalozzi-Zweigverein „Halle und Umgegend."

A. Kummer, Agent — W. Müller, Schriftführer — Klotzsch, Schriftführer — Goersch, Schriftführer — Winkler, Kassirer.

92. Zweig-Verein des Lehrer-Vereins der Provinz Sachsen: „Halle und Umgegend".

Vorsitzender: Tittel, Lehrer.
Stellvertreter: W. Müller, Lehrer.
Schriftführer: Cantor Hoffmann in Nietleben.
Schriftführer Cantor Mennicke in Canena.

93. Hallescher Lehrer-Verein.

Vorstand: R. Tittel, Präsident — W. Müller, Vicepräsident — Leopold, Rendant — M. Rauwald, erster Schriftführer — A. Kummer, zweiter Schriftführer.

94. Aelterer Lehrer-Verein der Stadt Halle.

Vorsitzender: Tangermann — Schriftführer: Koch — Rendant: Reischke.

95. Bienenwirthschaftlicher Haupt-Verein der Provinz Sachsen.

Vorsitzender: E. Haring — Secretär: Degenkolbe, Stärkefabr.

96. Verein der Bienenväter von Halle und Umgegend.

Vereinslocal: Gasthof zum weißen Roß.

Vorsitzender: Degenkolbe, Stärkefabr. — Schriftführer: Schaufuß, Lehrer — Kassirer: Löbeling, Buchbinder.

97. Missions-Hülfs-Verein.

Vorstand: Fricke, Buchhändler — Hoffmann, Pastor — Tholuck, Ober-Consistorialrath — Seiler, Pastor — Wilke, Justizrath — Ohnstedt, Tischlermeister.

98. Jünglings-Verein und Herberge zur Heimath.

Local: Mauergasse 6.

Vorsitzender: Dr. Kramer, Director.
Comite-Mitglieder: Dryander, Consistorialrath — Hoffmann, Pastor — Seiler, Pastor — Fricke, Buchhändler — Helm, Stadtrath — Hebekerl, Kaufm., Rendant.

99. Freimaurer-Loge.

Paradeplatz 4.

Vorstand: Bertram, Kreis-Ger.-Rath. — Göcking, Justizrath — vom Hagen, Bürgermeister — Blümler, Kaufmann.

100. Vereinigte Berggesellschaft.

Vorstand: Bertram, Kreisgerichts-Rath — Köcher, Rentier — Reinecke, Gutsbesitzer.

101. Schützen-Gesellschaften.

1) Neumarkt-Schützen-Gilde.

Hauptmann: Grunеberg, Oeconom.
Schützen-König: Kuhnt, Maurermeister.
Rendant: Bürger, Buchbindermeister.
Secretär: Holzapfel, Polizei-Secretär.
Schützenmeister: Jentzsch, Seilermeister u. Kaufmann — Friedrich, Rentier — Schnee, Rentier.
Bau-Vorsteher: Rüffer, Rentier.
Ehren-Vorsteher: Wolter, Canzleirath.
Vergnügungs-Vorsteher: Alex. Hädecke, Schneidermeister — Dreefs, Mechanikus — Lachmund, Klempner — Eberwein, Glockengießer.
Kastellan: Hindersin.
Bote und Zieler: Sommer.

2) Stadtschießgraben.

Hauptmann: v. Voß, Oberbürgermeister.
Vorsteher: Beeck, Fabrikbesitzer — Dehne, Fabrikbesitzer — Steinhauf, Maurermstr. — Schreiber, Kaufmann — Fubel, Stadtrath — Scheidelwitz, Landschafts-Rendant — Feldmann, Conditor — Haring sen., Rentier.
Kastellan: Heinrich.

3) Glauchaischer Schießgraben.

Hauptmann: Sommer, Kaufmann.
Rendant: Schulze, Kaufmann.
Bau-Vorsteher: Chr. Berghaus, Schneidemühlbes.
Schützenmeister: A. Zabel, Röhrmeister — Kramer, Gelbgießer.
Vergnügungs-Vorsteher: Stümpfel, Klempnermeister — Gaudig, Nadlermeister.
Kastellan: Arndt.

4) Pfälzer Schießgraben.

Hauptmann: Reußner, L. Kaufmann
Secretär: F. Hoffmann, Rentier.
Rendant: Gothsch, Agent.
Bau-Vorsteher: Lösche, Fabrikant.
Festordner: Lutze, Inspector — Ch. Böttticher, Fabr. — Mochan, Posamentier.
Kastellan: Wiesel.

102. Hallescher Turn-Verein.

(Gegründet 1861.)

Vorsitzender: Ule, Dr.
Turnwart: Reuter, Turnlehrer.
Schriftwart: Stengel, Architect.
Geräthwart: Pretsch, Tischler.
Kassenwart: Kober, Kaufmann.
Beisitzer: Reiche, Tischler — Wernicke, Schlosser — Seebach, Maschinenmeister.
Uebungsstunden: Montag u. Donnerstag Abend von 8—10 in der Turnhalle.

103. Turner-Feuerwehr.

(Gegründet 1868.)

Commandant: Ule, Dr.
Stellvertreter: Stengel, Architect.
Fourier: Reiche, Tischler.
Anführer: Reuter, Turnlehr. — Wernicke, Schlosser.

104. Turner-Liedertafel.

(Gegründet am 11. März 1874.)

Vorsitzender: G. Lüderitz, Kaufmann.
Rendant: G. Seebach, Maschinenmeister.
Archivar: Fr. Kopf, Secretär.
Vereinslocal: Müller's Café Royal.

105. Kaufmännischer Cirkel.

(Gegründet 1866.)

(Mitglied des Verbandes deutscher kaufmännischer Vereine.)

Vorstand: Ed. Große, Vorsitzender — C. Greger, stellvertretender Vorsitzender — O. Pfahl, Secretär — Ed. Lincke, Rendant — Rud. Aßmann und R. Werner, Beisitzer — R. Oemisch und L. Leutert, Revisoren.
Vorsteher des Stellenvermittelungsbureau: R. Aßmann, Marktplatz Nr. 17.
Vereinslocal: Café David, Zimmer 4 und das Parterre links vom Eingange.
Vereinsabende: Mittwoch und Sonnabend von 8 Uhr ab.
Bibliothek und Lesezimmer (Zimmer Nr. 4) tägl. 8—10 Uhr Abends.
Vereinsbote: W. Becker.

106. Kaufmännischer Verein.

Vereinslocal: gr. Brauhausgasse 9.

Vorstand: Th. Heime, Director — O. Eulner, stellvertretender Director — Aug. Apelt, Kassirer — A. Weinack, Secretär — G. Stolle — W. Bützow — Th. Sonntag — G. Probst, Beisitzer.

107. Kaufmännischer Verein vom 13. November 1870.

Vorstand: R. Wille, Vorsitzender — H. Weber, Kassirer — O. Pinquardt, Secretair.
Vereinslocal: Kaiser-Wilhelms-Halle.
Vereinstage: Freitag Abend von 8—10 Uhr.
Vereinsbote: W. Becker.

108. Verein „Borussia".

Vorstand: Eisentraut, Kaufmann, Vorsitzender — Dr. Schrader, Director, Stellvertreter — Helm, Stadtrath, Schriftführer — Fricke, Buchhändler, Stellvertreter — Pfützner, Secretär, Rendant.
Gesellschaftstage: Sonnabend Abends.
Gesellschaftslocal: Hotel zum goldnen Ring.

109. Universitäts-Leseverein

im neuen Verwaltungs-Gebäude,

geöffnet Wochentags von Morgens 9 Uhr bis Abends 9 Uhr, Sonn- und Festtags von Morgens 11 Uhr bis Abends 7 Uhr.

Lesezirkel nach Auswahl.

Vorstand: Prof. Dr. Fitting, z. Z. Rector d. U. — Prof. Dr. Haym — Prof. Heine — Prof. Dr. Nasse — Prof. Dr. Brieger.
Aufseher: A. Flügel.

110. Halle'scher Schach-Club.

Vereinslocal: Hoffmann's Cafe und Restauration, Brüderstr. 9.
Vereinstage: Montag und Donnerstag Abends 7 Uhr.
Präsident: Louis Schäfer, Kaufmann.
Secretär ad interim: Müller, Joh. Wilh., Lehrer.
Kassirer: Bamme, Schlossermeister.

111. Hallescher Orchestermusik-Verein unter Mitwirkung von Dilettanten.

(Gegründet den 21. Mai 1814.)

Im Winterhalbjahr allwöchentlich Sonnabend Abends von 8 Uhr ab Concert im Saale der Kaiser-Wilhelms-Halle.
Vorstand: Jordan, Stadtrath, Vorsitzender — Koven, Secretär, Rendant — Karmrodt, Musikalienhändler, Bibliothekar — Preßler, Fabrikant — Dr. Beeck.

Universitäts- und Landesbibliothek Sachsen-Anhalt
urn:nbn:de:gbv:3:3-62666/fragment/page=0290

112. Sing-Akademie.

Uebungslocal: Saal des Volksschulgebäudes.
Vorstand: Thümmel, Kreisgerichtsrath — Voretzsch, Musikdirector — Weicke, Oberprediger — Neuenhaus, Consistorialrath — Meyer, Lehrer — Dr. Hochheim, pract. Arzt — Niemeyer, Stadtrath a. D.
Diener: Flügel, Grafeweg 1.

113. Der Thieme'sche Gesangverein.

Uebungslocal: Parterresaal der Freimaurerloge, Paradeplatz 4. (Montag Abend von 7—9 Uhr.)
Vorstand: E. John, Musikdirector — Pallas, Kreisger.-Secretär — O. Unbekannt, Mechanikus — Schaal, Rentier — Lucke, Kaufmann.

114. Haßler'scher Gesangverein.

Uebungslocal: Kronprinz. (Mittwoch Abend von 7—9 Uhr.)
Director: Haßler.

115. Die Halle'sche Liedertafel.

(Gegründet 1834.)

Uebungslocal: Parterresaal der Freimaurerloge, Paradeplatz 4, Sonnabend Abend 8—10 Uhr.

Vorstand:

Director: Thieme, Musikdirector.
Secretär: Tangermann, Oberlehrer.
Rendant: Reiling, Drechslermeister.
Archivar: Schaal, Bernhard, Lehrer.
Vorsteher für die zuhörenden Mitglieder: Solle, Rechnungsrath.

116. Vereinigte Männer-Liedertafel.

(Gegründet 1845.)

Uebungslocal: Paradies. Uebungsstunden: Sonnabend Abends von 8—10 Uhr.
Dirigent: Lebe, Lehrer.
Vorsitzender: Mohs, H., Schmiedemeister.
Rendant: Wegner, Schlossermeister.
Schriftführer: Muschert, Schlossermeister.
Archivar: Cundius, Kürschnermeister.

117. Volks-Liedertafel.

(Gegründet 1847.)

Uebungslocal: In den drei Schwänen, Dienstag Abends von 8 Uhr ab.
Dirigent: Thieme, Musikdirector.
Vorsitzender: K. Venediger, Schriftsetzer.
Rendant: G. Rüdiger, Glasermeister.
Archivar: Rosenstock, Kürschnermeister
Schriftführer: Holzhausen, Drechslermeister.
Stellvertreter: Edner — Uhlig — Bischoff — Huske — Senst — Oehmisch.

118. Der Männerchor.

(Gegründet 1849.)

Uebungslocal; Zum Markgrafen, Brüderstr. 9.
Dirigent: vacat.
Vorsitzender: Päge, Rendant.
Schriftführer: Brüning, Maschinenfabrikant.
Rendant: Haßler, Insp.-Assistent.
Festordner: Schweppe, Maler — Bandermann, Universitäts-Pedell.

119. Schüßler'sche Liedertafel.

(Gegründet 1861.)

Uebungslocal: Brockenhaus. — Uebungsstunden Sonnabend Abends von 8—10 Uhr.
Dirigent: Schüßler, Musiklehrer.
Vorsitzender: Lutze, Maler.
Schriftführer: Schmidt, Colorist.
Rendant: Bornschein, Stellmachermeister.
Archivar: Dietze, Mechanikus.

120. Hallescher Männer-Gesang-Verein.

(Gegründet 1861.)

Uebungslocal: Paradies. Donnerst. Ab. 8—10 Uhr.
Dirigent: Franke.
Vorstand: Fräntzel, Stellmachermeister.
Stellvertreter: Keil, Fabrikant.
Schriftführer: Achilles, Assistent.
Stellvertreter: Brauns, Secretär.
Rendant: Timpel, Horndrechslermstr.
Stellvertreter: Aust, Schlossermeister.
Archivar: L. Eder, Klempnermeister — Borlich I, Tischlermeister.
Tanzordner: Borlich II, Tischlermeister — Kloß, Uhrmacher.
Vereinsbote: Winter, Magazindiener.

121. Liedertafel „Sang und Klang."

(Gegründet 1864.)

Uebungslocal: Hotel z. goldenen Löwen, Dienstag von 8—10 Uhr Abends.
Dirigent: A. Schmidt, Lehrer.
Vorsitzender: A. Drechsler, Kaufmann,
Stellvertreter: Lösche, Kaufmann.
Secretär: Jacobi, Kaufmann.
Kassirer: Schlobach, Kaufmann.
Archivar: O. Kohlig, Kaufmann.

122. Liedertafel der Handwerker-Meister.

(Gegründet 1865.)

Vereinslocal: Drei Schwäne. Donnerstag Abends von 8—10 Uhr.
Vorstand: Dirigent: Schüßler.
Vorsitzender: Leopold, Schuhmachermstr.
Stellvertreter: vacat.
Rendant: Rolle, Tischlermeister.
Schriftführer: vacat,
Archivar: Rühlemann, Böttchermeister.
Vergnügungs-Vorsteher: Arnold, Schuhmachermeister — Steinweg, Schmiedemeister.
Nr. 116, 117, 118, 119, 120, 121, 122 gehören zum Sängerbunde an der Saale.

Universitäts- und Landesbibliothek Sachsen-Anhalt
urn:nbn:de:gbv:3:3-62666/fragment/page=0291

123. Sängerbund an der Saale.

Vorort: Halle.

Bundesdirigent: L. Thieme, Organist.
Ehrenpräsident: Kneisel, Pastor in Niemberg.
Geschäftsführender Präsident: W. Hofmann, Bürgermeister a. D.
Rendant: Schäfer, Rendant der Gasanstalt.
Stellvertreter: R. Schlobach, Kaufmann.
Schriftführer: Bleeser, Privatsecr. — Lutze, Maler.
Archivare: Geist, Oberlehrer — Schmidt, Lehrer.
Ordner: Venediger, Schriftsetzer — Anhalt, Bürstenfabrikant.
Bundesbote: F. W. Kuhn.

124. Hallescher Sängerbund.

(Gegründet 1861.)

Bundesdirigent: L. Thieme, Organist.
Vorsitzender: Bleeser, Privatsecretär.
Rendant: Bäntsch, Kaufmann.
Schriftführer: vacat.

Anhang.

1. Eintheilung der Stadt Halle. 2. Repartition der Einwohner. 3. Schulgeld-Tarif. 4. Funeralien. 5. Abgang und Ankunft der Eisenbahnzüge. 6. Abgang und Ankunft der Posten. 7. Droschken-Tarif. 8. Tarif der Dienstmanns-Institute. 9. Reise-, Boten- und Frachtfuhr-Gelegenheit. 10. Kram- und Vieh-Märkte.

---

1. Eintheilung der Stadt Halle.

a. in vier Polizei-Reviere.

1. Revier, Polizei-Commissarius **Marold**, dazu gehört der 1., 2., 3., 4., 5., 6., 7. Polizei-Bezirk.
2. " " " **Ebert**, dazu gehört der 8., 9., 10., 11., 12., 13., 14. Polizei-Bezirk.
3. " " " **Sparig**, dazu gehört der 15., 16., 17., 18., 19., 20., 21. Polizei-Bezirk.
4. " " " **Voigt**, dazu gehört der 22., 23., 24., 25., 26., 27. 28. Polizei-Bezirk.

b. in 28 Bezirke.

I. Bezirk, Polizei-Sergeant **Kuthe** — Brüderstraße, Karzerplan, Kleinschmieden 9 u. 10, Marktplatz 20—25, Neunhäuser, Rathhausgasse 1—19, gr. Steinstraße 54—74, kleine Steinstraße.

II. Bezirk, Polizei-Sergeant **Weyde** — Barfüßerstraße, Mittelstraße, alte Promenade 1, Schulgasse 4—8, gr. Steinstraße 1—19, gr. Ulrichsstraße 50—62.

III. Bezirk, Polizei-Sergeant **Richter** — Kaulenberg, alte Promenade 2—5, Schulberg, Schulgasse 1—3c, Scharrngasse, Spiegelgasse, große Ulrichsstraße 34—49.

IV. Bezirk, Polizei-Sergeant **Lauenstein** — Gartengasse, Harz 48—49, alte Promenade 6—16a, Sophienstraße 9—10, Unterberg 1—7, Wilhelmsstraße, Weidenplan.

V. Bezirk, Polizei-Sergeant **König** — Brunnengasse, Brunnenplatz 1—5, Hedwigstraße 10—12, Kapellengasse, Louisenstraße, Luckengasse, Margarethenstraße 1—3, alte Promenade 16b—20, Sophienstraße 1—8 u. 11, Unterberg 8—28.

VI. Bezirk, Polizei-Sergeant **Schneider** — Ackerstraße, Berlinerstraße 1—4, Brunnenplatz 6—11, Dessauerstraße, Hedwigstraße 1—9, Margarethenstraße 4, Mötzlicher Weg, Mühlrain, alte Promenade 21—28, Sophienstraße 12—13, gr. Steinstraße 20—34, v. d. Steinthore 1—10, Wuchererstraße 1, 9 u. 10, Zinksgarten.

VII. Bezirk, Polizei-Sergeant **Bracke** — Berlinerstraße 5, Grünstraße, Halberstädterstraße, Krausenstraße, Magdeburgerstraße 9—40, Martinsberg 1—10, Schimmelgasse, gr. Steinstraße 35—53, v. d. Steinthore 11—13.

VIII. Bezirk, Polizei-Sergeant **Halbfaß** — Gottesackergasse, Leipzigerstraße 1—27, Marktplatz 1, Martinsberg 11—14, Martinsgasse 1, Poststraße, Rathhausgasse 20, gr. Sandberg, kl. Sandberg, Töpferplan.

IX. Bezirk, Polizei-Sergeant **Warmuth** — gr. Berlin 16a—18, kl. Berlin, hinter der Ulrichskirche, Hoher Kräm, Kuhgasse, Kutschgasse, Leipzigerstraße 100—110, gr. u. kl. Märkerstraße, Marktplatz 2—3, alter Markt 1—4, Rannischestraße 1—9, Schmeerstraße 1—23.

X. Bezirk, Polizei-Sergeant **Schieferdecker** — am Bauhofe, gr. u. kleine Brauhausgasse, gr. Berlin 1—15, Franckensplatz, Leipzigerstraße 85—99, neue Promenade, Rannischestr. 10—13.

XI. Bezirk, Polizei-Sergeant **Switalsky** — Augustastraße, Charlottenstraße, Delitzscherstraße, Dorotheenstraße, Königsstraße 1 u. 2, Leipzigerplatz 1 u. 2a, Leipzigerstraße 29—84, Magdeburgerstraße 1—8 und 41—52, Marienstraße

XII. Bezirk, Polizei-Sergeant **Vermig** — Canenaerweg, Am Bahnhofe, Bahnhofsstraße, Frankenstraße, Königsplatz, Königsstraße 3—23 u. 40a—41, Landwehrstraße 1—7 u. 14—18, Leipzigerplatz 2b u. 4, Merseburger Chaussee 1—6, 14—20, An der Zucker-Raffinerie.

XIII. Bezirk, Polizei-Sergeant **Rottig** — Blücherstraße, hinter der Landwehr, Königsstraße 24—40, Landwehrstraße, Lindenstraße 1—11 und 22—26, Merseburger Chaussee 7a—13, Niemeyerstraße, Pfännerhöhe 7—12.

XIV. Bezirk, Polizei-Sergeant **Bethke** — Lerchenfeld, Liebenauerstraße, Lindenstraße 12—21, Mauergasse, nach der Pfännerhöhe 1, Pfännerhöhe 1—6, Steinweg 1—49, Taubengasse, Steg 1—10.

XV. Bezirk, Polizei-Sergeant **Trobitzsch** — Beesener Weg, Böllberger Weg, Ludwigstraße, Oberglaucha 10—31b, Thorstraße, Vereinsstraße 1—5, Weingärten, Wörmlitzerstraße.

XVI. Bezirk, Polizei-Sergeant **Tänzer** — Bäckergasse, Deyboldsgasse, Hirtengasse, am Hospital, Langegasse, Oberglaucha 1—9 und 32—42, Saalberg, Schützengasse, Steg 11—21, Unterplan.

XVII. Bezirk, Polizei-Sergeant **Schuh** — Brunoswarte, an der Glauchaischen Kirche, Gommergasse, Hospitalplatz, Mittelwache, Moritzzwinger, Neugasse, Neustadt, Rannischestraße 14—24, Zenkergasse.

Universitäts- und Landesbibliothek Sachsen-Anhalt
urn:nbn:de:gbv:3:3-62666/fragment/page=0293

XVIII. Bezirk, Polizei-Sergeant **Fischer** — Bechershof 1—12, Freudenplan, alter Markt 5—36, Moritzkirchhof, gr. und kl. Rittergasse, Schmeerstr. 24—44, Sperlingsberg, Zapfenstr.

XIX. Bezirk, Polizei-Sergeant **Markowski** — Bärgasse, Grafeweg, an der Halle, Hallgasse, Hallmauer, Hanffack, Kuttelpforte, Marktplatz 4—15, an der Marienkirche, Schmalegasse, Schülershof, Steinbocksgasse, Thalgasse, Trödel.

XX. Bezirk, Polizei-Sergeant **Tettenborn** — Baderei, Gerbergasse, Herrenstraße 13—21, Kellnergasse, Kuttelhof, Liliengasse 1—7, an der Moritzkirche, Spitze.

XXI. Bezirk, Polizei-Sergeant **Schaaf** — Fischerplan, Herrenstraße 1—12, Holzplatz 1—12, Klausthorstr. 1—9, Am Moritzthor, Pulverweiden 1, Rathswerder, an der Schwemme, Vorstadt Klausthor 1—9, Werdergasse.

XXII. Bezirk, Polizei-Sergeant **Sparing** — Ankergasse, Domgasse, Domplatz, am Hafen, Klausthorstraße 10—23, Mühlgraben, Mühlgasse, Mühlpforte, Schleuse, Vorstadt Klausthor 10—16.

XXIII. Bezirk, Polizei-Sergeant **Hübner** — Ellenbogengasse, Fluthgasse 1—2, Kanzleigasse, Kleinschmieden 1—8, gr. u. kl. Klausstraße, Kühler Brunnen, Marktplatz 16—19, gr. und kl. Schlamm, gr. Ulrichsstraße 1—16, kleine Ulrichsstraße 1—9 u. 27—35.

XXIV. Bezirk, Polizei-Sergeant **Schäfer II.** — Berggasse, Bölbergasse, Dachritzgasse, Jägergasse, Jägerplatz, Mühlberg, Paradeplatz, Schloßberg, gr. u. kl. Schloßgasse, gr. Ulrichsstraße 17—33, kl. Ulrichsstraße 10—26, gr. Wallstraße 1—6.

XXV. Bezirk, Polizei-Sergeant **Göhlsdorf** — Breitestraße 1—20, Fleischergasse, Geiststraße 1—16, Leitergasse, gr. Wallstraße 7—46, kl. Wallstraße.

XXVI. Bezirk, Polizei-Sergeant **Horn** — Advocatenweg, Bockshörner, Breitestraße 21—39, Elisenstraße, Geiststraße 17—36, am Geistthor 1—8, Henriettenstraße 1—2, am Kirchthor, Mühlweg 1—20 u. 31—48.

XXVII. Bezirk, Polizei-Sergeant **Liche** — Geiststraße 37—73, am Geistthor 8a u. 8b—22, Harz 1—17, Harzgasse, am Mühlwege 21—30.

XXVIII. Bezirk, Polizei-Sergeant **Brückner** — Feldstraße, Georgsstraße, Harz 18—47, hinter dem Harze, Karlsstraße, Wuchererstraße 1a—8.

c. in 13 Schiedsmanns-Bezirke.

I. Bezirk, **Unbekannt**, Otto, Kaufmann. — Berggasse, Bölbergasse, Dachritzgasse, Domplatz, Jägergasse, Kühlerbrunnen, kl. Klausstr., Kanzleigasse, Marktplatz 16—19, Mühlgasse, Mühlberg, an der Mühlpforte 1, 2, 4—9, Paradeplatz, gr. u. kl. Schlamm, Schloßberg, gr. u. kl. Schloßgasse, kl. Ulrichsstraße.

II. Bezirk, **Weber**, Maler. — Barfüßerstraße, Kaulenberg, Kleinschmieden, Marktplatz 20—22, Mittelstraße, Promenade 1—5, Spiegelgasse, Schulberg, Schulgasse, gr. Ulrichsstraße.

III. Bezirk, **Heilfron**, Kaufmann. — Brüderstr., Karzerplan, Marktplatz 1, 23—25, Neunhäuser, Poststraße, Rathhausgasse, gr. u. kl. Sandberg, gr. Steinstr. 1—19 und 54—74, kl. Steinstr.

IV. Bezirk, **Spierling**, Kaufmann. — Am Bauhof, gr. u. kl. Berlin, gr. u. kl. Brauhausgasse, hoher Kräm, Kuhgasse, Kutschgasse, Marktplatz 2 u. 3, gr. u. kl. Märkerstraße, Leipzigerstraße 1—28 und 85—110, neue Promenade, hinter der Ulrichskirche.

V. Bezirk, **Voigt**, Fabrikant. — Alter Markt, Bechershof, Brunoswarte, Freudenplan, an der Halle 9—16, Marktplatz 4—9, an der Moritzkirche, am Moritzkirchhofe, am Moritzthor 1, Moritzzwinger, Neugasse, Neustadt, Nannischestraße, gr. und kl. Rittergasse, Sperlingsberg, Schmeerstraße, Zapfenstraße, Zenkergasse.

VI. Bezirk, **Mulertt**, Kaufm. — Bärgasse, Domgasse, Fluthgasse, Grafeweg, Hallgasse, Hallmauer, an der Halle 1—8 und 17—19, Hanffack, gr. Klausstraße, Kuttelpforte, Marktplatz 10—15, an der Marienkirche, Steinbocksgasse, Schülershof, Schmalegasse, Thalgasse, Trödel.

VII. Bezirk, **Teltz**, Apotheker. — Breitestraße, Fleischergasse, Geiststraße, Jägerplatz, am Kirchthore, Leitergasse, Scharrngasse, gr. u. kl. Wallstraße.

VIII. Bezirk, **Voigt**, Rentier. — Ackerstraße, Berlinerstraße, Brunnenplatz, Brunnengasse, Dessauerstraße, Feldstraße 12, Gartengasse, Grünstraße, Halberstädterstraße, Hedwigsstraße, Kapellengasse, Krausenstraße, Louisenstraße, Luckengasse, Magdeburgerstraße 9—32, Margarethenstraße, Martinsberg 1—13, Mötzlicher Weg, am Mühlrain, Promenade 6—28, Sophienstraße, gr. Steinstraße 20—53, vor dem Steinthore, Schimmelgasse, Unterberg, Weidenplan, Wuchererstr. 1—5, 8—10, Zincks Garten.

IX. Bezirk, **Brandt, O.**, Kaufm. — Augustastraße, am Bahnhofe, an der Actien-Zucker-Raffinerie, Bahnhofsstraße, Blücherstraße, Charlottenstraße, Delitzscherstraße, Dorotheenstraße, Franckensstraße, Gottesackergasse, Königsplatz, Königsstraße, hinter der Landwehr, Landwehrstraße, Leipzigerplatz, Leipzigerstraße 29—84, Lindenstraße, Marienstraße, Martinsberg 14, Martinsgasse, Magdeburgerstraße 1—8, 41—52, Merseburger Chaussee, Niemeyerstraße, Töpferplan.

X. Bezirk, **Preßler**, Theodor, Fabrikbesitzer. — Beesenerstraße, Franckensplatz, Glauch. Kirche, Gommergasse, Langegasse 1—6, 22—31, kl. Lerchenfeld, Liebenauerstr., Mauergasse, Mittelwache, am Moritzthor 4—6, Pfännerhöhe, am Steg, Thorstraße, Steinweg, Taubengasse, Vereinsstraßen I—V, Wörmlitzerstraße.

XI. Bezirk, **Mertens**, Kaufmann. — Bäckergasse, Böllberger Weg, Deyboldsgasse, Hirtengasse, am Hospital, Hospitalplatz, Langegasse 17—21, Ludwigstraße, Oberglaucha, Saalberg, Schützengasse, Unterplan, Weingärten.

XII. Bezirk, **Keferstein**, Baumeister. — Ankergasse, an der Baderei, Fischerplan, Gerbergasse, am Hafen, Herrenstr., Holzplatz, Pulverw., Kellnerg., Klausthorstr., Vorst. Klausth, Kuttelhof, Liliengasse, am Mühlgr., Mühlpforte 3, Rathswerder, an der Schleuse, Spitze, an der Schwemme, Werdergasse.

Universitäts- und Landesbibliothek Sachsen-Anhalt
urn:nbn:de:gbv:3:3-62666/fragment/page=0294

XIII. Bezirk, **Sander**, Rentier. — Advocatenweg, Bockshörner, Henriettenstraße, Feldstraße, am Geistthore, Harz, Harzgasse, Elisenstraße, hinter dem Harze, Karlstraße, Mühlweg, Wilhelmsstraße, Wuchererstraße 6 u. 7, an der Schleuse.

d. in 13 Armen-Bezirke.

I. Bezirk. Vorsitzender: **Brodkorb**, Apotheker. — Ackerstraße, Berlinerstraße, Grünstraße, Halberstädterstraße, Krausenstraße, Marktplatz 20—25, Mühlrain, Nennhäuser, gr. Ulrichsstr. 1—16, 48—62, Brüderstraße, Dessauerstraße, Rathhausgasse, Karzerplan, Poststraße, gr. und kl. Steinstraße, Barfüßerstraße, Mittelstr., Spiegelgasse, Schulberg, Schulgasse, Promenade 1, 2, 22—28, Martinsberg 1—10, Schimmelgasse, v. d. Steinthor, Wuchererstraße 1—5, 8—9, Magdeburgerstraße 21—32.

II. Bezirk. Vorsitzender: **Ziegler**, Kaufmann. — Marktplatz 1—14, an der Marktkirche, an der Halle 1—9, Trödel, Schülershof, Steinbocksgasse, Hanfsack, Zapfenstraße, Sperlingsberg, Freudenplan, Bechershof, hoher Kräm, Schmeerstraße, Kuhgasse, gr. Märkerstraße 1—8, 21, 28, kl. Märkerstraße, hinter der Ulrichskirche, Leipzigerstraße, 1—11, 100—110, kl. Sandberg.

III. Bezirk. Vorsitzender: **Camnitius**, Maler. — Augustastraße, Charrlottenstraße, Dorotheenstr., Leipzigerstraße 12—99, gr. Sandberg, gr. und kl. Brauhausgasse, am Bahnhofe, neue Promenade, Marienstraße, Martinsberg 11—14, Gottesackergasse, Töpferplan, Martinsgasse, Leipz. Platz, Magdeburgerstraße 1—8, 41—52, am Bahnhofe, an der Actien-Zucker-Raffinerie, Merseburger Chaussee, Königsstraße, Bahnhofsstraße, Franckensstraße, Landwehrstraße, hinter der Landwehr, Blücherstraße, Lindenstraße, Niemeyerstraße, Delitzscherstraße.

IV. Bezirk. Vorsitzender: **Nouvel**, Techniker. — Alter Markt, gr. und kl. Rittergasse, an der Halle 10—16, Moritzkirchhof, an der Moritzkirche, am Moritzthor, Neugasse, Neustadt, Zenkergasse, Brunoswarte, Moritzzwinger, Rannische-straße, Kutschgasse, gr. Märkerstraße 9—20, gr. u. kl. Berlin.

V. Bezirk. Vorsitzender: **Hammer**, Kaufmann. — Holzplatz, Pulverw., Marktpl. 15—19, Kleinschm., gr. u. kl. Schlamm, gr. u. kl. Klausstr., Kühler Brunnen, Hallgasse, Bärgasse, an der Halle 17—19, Grafeweg, Schmalegasse, Thalgasse, Hallmauer, Kuttelpforte, Domplatz, Fluthgasse, Domgasse, Klausthorstraße, Ankergasse, an der Schwemme, Vorstadt Klausthor, am Hafen.

VI. Bezirk. Vorsitzender: **Schmidt**, Kaufm. — Gr. Ulrichsstraße 17—47, Promenade 3—5, Kaulenberg, Jägergasse, Bölbergasse, Dachritzgasse, kl. Ulrichsstraße, Kanzleigasse, Berggasse, gr. u. kl. Schloßgasse, Schloßberg, Paradeplatz, Mühlberg, Mühlgasse, Mühlpforte, Mühlgraben.

VII. Bezirk. Vorsitzender: **Degenkolbe**, Stärkefabrikant. — Steinweg, Besenerstr., Liebenauerstraße, Wörmlitzerstr., Pfännerhöhe, Taubengasse, Thorstraße, am Steg, Hospitalplatz, kl. Lerchenfeld, Mittelwache, Gommergasse, an der Glauchaischen Kirche, Mauergasse, Franckensplatz, Vereinsstraße I—V.

VIII. Bezirk. Vorsitzender: **Kiehlstein**, Kaufm. — Oberglaucha 1—9, 32—42, Langeg., Deyboldsgasse, am Hospital, Unterplan, Bäckergasse, Saalberg.

IX. Bezirk. Vorsitzender: **Müller**, Cantor. — Ludwigstraße, Oberglaucha 10—31, Schützengasse, Hirtengasse, Weingärten, Böllberger Weg.

X. Bezirk. Vorsitzender: **Preßler**, Stärkefabrikant. — Herrenstraße, Fischerplan, Paradiesgasse, Werdergasse, am Rathswerder, Kuttelhof, Kellnergasse, Gerbergasse, Liliengasse, an der Baderei, Spitze.

XI. Bezirk. Vorsitzender: **Nittritz**, Universitäts-Registrator. — Advocatenweg, am Kirchthore, Bockshörner, Fleischergasse, gr. u. kl. Wallstr., Jägerplatz.

XII. Bezirk. Vorsitzender: **Grunneberg**, Oekonom. — Elisenstraße, vor d. Geistthore, Feldstraße, Henriettenstraße, Mühlweg, Geiststraße, Breitestraße, Leitergasse, Harz, hinter dem Harze, Wilhelmsstr., Harzgasse, Scharrngasse, Wuchererstraße 6—7.

XIII. Bezirk. Vorsitzender: **Fricke**, Buchhändler. — Karlstraße, Promenade 6—21, Weidenplan, Luckengasse, Hedwigstraße, Margarethenstraße, Louisenstraße, Brunnengasse, Brunnenplatz, Sophienstraße, Gartengasse, Kapellengasse, Unterberg, Zinck's Garten.

e. in 5 evangelische Parochien.

I. **Marien-Parochie**: Ackerstraße, Ankergasse, Bärgasse, Barfüßerstraße, Bechershof, Berggasse, Berlinerstraße, Bölbergasse, Brüderstraße, Brunnengasse, Brunnenplatz, Dachritzgasse, Dessauerstraße, Domgasse, Domplatz, Fluthgasse, Gartengasse, Grafeweg 1—9, 13—24, Grünstraße, Halberstädterstraße, an der Halle 1—8, 17—19, Hallgasse, Hedwigsstraße, hoher Kräm, Jägergasse, Kanzleigasse, am Kaulenberge, Kapellengasse, gr. u. kl. Klausstraße, Kleinschmieden, Krausenstraße, Kuttelpforte 4—5, kühler Brunnen, Luckengasse, Louisenstraße, Magdeburgerstraße 9—32, Marktplatz 3—24, Mittelstraße, an der Marienkirche, Mötzlicher Weg, Mühlgraben, Mühlpforte, Mühlgasse, Mühlberg, am Mühlrain, Neunhäuser, Paradeplatz, alte Promenade, Scharrngasse 10, gr. Schlamm, kl. Schlamm, Schloßberg, gr. Schloßgasse, kl. Schloßgasse, Schmalegasse, Schmeerstraße 1—11, 37—44, Schülershof, Schulgasse, Schulberg, Sophienstraße, Spiegelgasse, gr. Steinstraße 1—34, 55—74, Thalgasse, Trödel 1—7, 12—22, gr. Ulrichsstraße, kl. Ulrichsstraße, Unterberg, v. d. Steinthore, Weidenplan 6—18, Wuchererstraße 1—3, 8—10, Zinck's Garten.

Universitäts- und Landesbibliothek Sachsen-Anhalt
urn:nbn:de:gbv:3:3-62666/fragment/page=0295

II. **Ulrichs-Parochie:** Am Bahnhof, Augustastraße, Bahnhofsstraße, am Bauhof, gr. u. kl. Berlin, Blücherstraße, gr. u. kl. Brauhausgasse, Charlottenstraße, Delitzscherstraße, Dorotheenstraße, Franckensstraße, Gottesackergasse, Karzerplan, Königsplatz, Königsstraße 1—40, Kuhgasse 1—5, Kutschgasse 2—3, hinter der Landwehr, Landwehrstraße, Leipzigerplatz, Leipzigerstraße, Lindenstraße 1—16, 23—26, Magdeburgerstraße 1—8, 41—52, gr. Märkerstraße 1—13, 17—28, kl. Märkerstraße, Marktplatz 1—2 und 25, Marienstraße, Martinsberg, Martinsgasse, Merseb. Chaussee, Nach der Pfännerhöhe, Niemeyerstr., Poststraße, Pfännerhöhe 6—12, neue Promenade, Rannischestraße 3—13, Rathhausgasse, gr. u. kl. Sandberg, Schimmelgasse, gr. Steinstraße 35—54, kl. Steinstraße, Töpferplan, hinter der Ulrichskirche, an der Zucker-Raffinerie.

III. **Moritz-Parochie:** an der Baderei, Brunoswarte, Fischerplan, Freudenplan, Gerbergasse, Grasweg 10—12, am Hafen, an der Halle 9—16, Hallmauer, Hanfsack, Holtzplatz, Pulverweiden, Herrenstr., Kellnerg., Klausth.-V., Klausthorstr., Kuhgasse 6—7, Kutschgasse 1, Kuttelhof 2—6, Kuttelpforte 1—3, Liliengasse, gr. Märkerstraße 14—16, alter Markt, an der Moritzkirche, am Moritzthor 1, am Moritzkirchhofe, Neugasse, Neustadt, Moritzzwinger, Rannischestraße 1—2, 14—24, Schleuse bei Gimritz, gr. Rittergasse, kl. Rittergasse, Schmeerstraße 12—36, an der Schwemme, Sperlingsberg, Spitze, Steinbocksgasse, Trödel 8—11, Rathswerder, Werdergasse, Zapfenstraße, Zenkergasse.

IV. **Parochie Neumarkt:** Advocatenweg, Bockshörner, Breitestraße, Elisenstraße, Feldstraße, Fleischergasse, Geiststraße, vor dem Geistthor, Gütchengrube, Harz, Harzgasse, hinter dem Harze, Henriettenstraße, Jägerplatz, Karlstraße, am Kirchthor, Leitergasse, Mühlweg, Scharrngasse, gr. u. kl. Wallstraße, Weidenplan 1—5, Wilhelmsstraße, Wuchererstraße 4—10.

V. **Parochie Glaucha:** Bäckergasse, Beesenerstraße, Böllberger Weg, Deyboldsg., Franckensplatz, an der Glauch. Kirche, Gommergasse, Hirtengasse, am Hospital, Hospitalplatz, Königsstraße 40—41, Langegasse, kl. Lerchenfeld, Liebenauerstraße, Ludwigstraße, Mauergasse, Mittelwache, am Moritzthor 4—6, Oberglaucha, Pfännerhöhe 1—5, Saalberg, Schützengasse, am Stege, Steinweg, Taubengasse, Thorstraße, Unterplan, Vereinsstraßen I—V, Weingärten, Wörmlitzerstraße.

2. Repartition der Einwohner.

Nach amtlichen Ermittelungen bei Aufstellung der Klassensteuer-Rolle pro 1875 beläuft sich die Zahl aller Einwohner von Halle auf 56775 incl. 610 Militärpersonen in 2957 Wohnhäusern.

3. Schulgeld-Tarif.

Es ist in den verschiedenen Schul-Anstalten an Schulgeld **jährlich** zu entrichten:

I. Städtische Schulen.

Städtisches Gymnasium. Von Prima bis Tertia 96 Mk. für einheimische; 108 Mk. für auswärtige Schüler. Tertia bis Sexta 84 Mk. für einheimische; 90 Mk. für auswärtige Schüler. Die Vorklasse 72 Mk.

Knaben- und Mädchen-Bürger-Schule. Ein Kind 30 Mk., zwei und mehr Kinder einer Familie 60 Mk. — Auswärtige haben für jedes Kind 36 Mk. zu entrichten.

Volksschule. Ein Kind 18 Mk., zwei und mehr Kinder einer Familie 36 Mk.

Katholische Schule. Ein Kind 18 Mk., zwei und mehr Kinder einer Familie 36 Mk.

Sonntagsschule. 6 Mk.

Gewerbeschule. 72 Mk.

Gewerbliche Zeichenschule. 6 Mk.

II. Schulen in den Francke'schen Stiftungen.

Lateinische Hauptschule. Sexta bis Quarta 72 Mk. Tertia bis Prima 84 Mk.

Die deutschen Schulen. Bis zur sechsten Klasse 30 Mk., die oberen Klassen 36 Mk.

Realschule. Sexta bis Quarta 72 Mk. Tertia bis Prima 84 Mk.

Höhere Töchterschule. In den vier ersten Klassen 84 Mk., in der fünften und sechsten 72 Mk., in den beiden letzten 60 Mk.

Vorbereitungsschule. (Parallelschule) 60 Mk.

Bei allen neu eintretenden Schülern wird in sämmtlichen Schulen ein Einschreibegeld erhoben.

Universitäts- und Landesbibliothek Sachsen-Anhalt
urn:nbn:de:gbv:3:3-62666/fragment/page=0296

4. Tarif

zur Erhebung der Begräbniß-Gebühren bei ordinären sogenannten Reihengräbern und Erbbegräbnissen.

Classe		Die Gebühren betragen incl. Löhne der Todtengräberknechte für's Grabmachen und die Bahrenbesorgung						Die Grabmacherlöhne der Knechte betragen						Löhne für das Besorgen der Bahre.
		bei ordinären Reihengräbern		bei Erbbegräbnissen einfachen Gräbern.		bei Erbbegräbnissen Doppel-Gräbern.		bei ordinären Reihengräbern		bei Erbbegräbnissen einfachen Gräbern.		bei Erbbegräbnissen Doppel-Gräbern.		
Lit.		Mk.	Pf.	Mk.	Pf.	Mk.	Pf.	Mk.	Pf.	Mk.	Pf.	Mk.	Pf.	
	a	11	25	11	75	14	—	1	75	2	25	4	50	25
I.	b	7	5	7	30	8	55	1	25	1	50	2	75	25
	c	5	23	5	48	6	48	—	75	1	—	2	—	25
	a	5	75	6	25	8	50	1	75	2	25	4	50	25
II.	b	4	25	4	50	5	75	1	25	1	50	2	75	25
	c	3	5	3	30	4	30	—	75	1	—	2	—	25
	a	4	10	4	60	6	85	1	75	2	25	4	50	25
III.	b	2	75	3	—	4	25	1	25	1	50	2	75	25
	c	1	95	2	20	3	20	—	75	1	—	2	—	25
	a	2	55	—	—	—	—	1	75	—	—	—	—	25
IV.	b	1	70	—	—	—	—	1	25	—	—	—	—	25
	c	1	15	—	—	—	—	—	75	—	—	—	—	25

Grabbögen a. 9 Mk. 75 Pf., b. 7 Mk. 75 Pf., c. 5 Mk. 75 Pf.

Für Verleihung jeder Erbbegräbnißstelle sind auf dem alten Stadtgottesacker 150 Mark, auf dem neuen Friedhofe 105 Mark und nach Ablauf von je 100 Jahren 6 Mark Recognitions-Gebühren zu entrichten.

Für Benutzung der Leichenhäuser: für Aufbewahren der Leiche bis zur Beerdigung Klasse I. 6 Mark, Klasse II. 3 Mark, Klasse III u. IV. 1 Mark 50 Pf.

Für Benutzung des Leichenwagens innerhalb der Stadt:

A. Klasse I, mit 4 Pferden und 4 Führern, die Pferdedecken mit Silberborden, 24 Mark.

Klasse II., bester Wagen mit 2 Pferden und 2 Führern, die Pferdedecken mit Silberborden, 12 Mark.

Klasse III., den besten jetzt vorhandenen Wagen mit 2 Pferden und 2 Führern und der jetzt vorhandenen Pferdedecken mit weißen Frangen, 8 Mark.

Klasse IV., den weniger guten der jetzt vorhandenen beiden Wagen mit 2 Pferden und 2 Führern, der jetzt vorhandenen Pferdedecken mit schwarzen Frangen, 5 Mark.

Armenleichen, d. h. solche, welche aus der Armenkasse bezahlt werden, 4 Mark.

B. Für den Kinderleichenwagen mit 2 Pferden und 2 Führern 5 Mark.

C. Für eine Leichenkutsche mit 2 Pferden und 1 Kutscher 6 Mark.

D. a. für einen zweispännigen Begleitkutschwagen 5 Mark, b. für eine Droschke 2 Mrk. 50 Pf.

Die Wahl der Klasse steht den Betheiligten frei.

(Begleitmannschaften.)

Klasse I. u. II., 1 Aufseher und 8 Begleiter, je 1 Mark 50 Pf.

Klasse III. u. IV., 1 Aufseher und 8 Begleiter, je 1 Mark.

Kinderleichen, 1 Aufseher und 4 Begleiter, je 1 Mark.

Armenleichen (solche, welche aus der Armenkasse bezahlt werden): 1 Aufseher 50 Pf., 4 Begleiter, je 75 Pf.

Für Reinigen der Sectionszimmer erhält der Aufseher bei klinischen Sectionen 50 Pf.; bei andern 1 Mark. Für Belegung resp. Umlegung eines Grabes mit Rasen darf der Aufseher nicht mehr fordern als für ein großes zugelegtes Grab 7 Mark, für ein dergl. Kindergrab 3 Mark 50 Pf., für ein großes mit Rasen neu umlegtes Grab 2 Mark 50 Pf., für ein dergl. Kindergrab 75 Pf.

Universitäts- und Landesbibliothek Sachsen-Anhalt
urn:nbn:de:gbv:3:3-62666/fragment/page=0297

5. Abgang und Ankunft der Eisenbahnzüge.

Berlin
nach: 4 U. 35 M. Mg. (C) 5 U. 30 M. Mg. (P) 9 U. 8 M. Vm. (P) 1 U. 40 M. Nm. (P) 5 U. 50 M. Nm. (C) 6 U. 10 M. Abds. (P) 9 U. 5 M. Abds. (C).
von: 4 U. 39 M. Mg. (P) 10 U. 2 M. Vm. (P) 11 U. 33 M. Vm. (C) 5 U. 7 M. Nm. (P) 10 U. 33 M. Abds. (C) 11 U. Nchts (P).

Cassel (über Nordhausen)
nach: 6 U. Mg. (P) 8 U. 23 M. Mg. (P) 2 U. Nm. (P) 8 U. Abds. (P).
von: 7 U. 29 M. Mg. (P) 1 U. 14 M. Nm. (P) 5 U. 39 M. Nm. (P) 8 U. 45 M. Abds. (P).

Leipzig
nach: 5 U. 42 M. Mg. (G) 7 U. 52 M. Mg. (C) 9 U. 51 M. Vm. (P) 1 U. 34 M. Nm. (P) 4 U. 17 M. Nm. (P) 6 U. 1 M. Abds. (P) 7 U. 30 M. Abds. (S) 8 U. 53 M. Abds. (S) 2 U. 1 M. Nchts. (P).
von: 6 U. 27 M. Mg. (P) 8 U. 9 M. Mg. (S) 10 U. 42 M. Vm. (P) 1 U. 13 M. Nm. (P) 1 U. 52 M. Nm. (G) 5 U. 40 M. Nm. (P) 7 U. 37 M. Abds. (G) 9 U. 18 M. Abds. (C) 10 U. 46 M. Abds. (P).

Magdeburg
nach: 6 U. 37 M. Mg. (P) 8 U. 15 M. Mg. (S) 10 U. 47 M. Vm. (P) 1 U. 23 M. Nm. (P) 2 U. 7 M. Nm. (G) 5 U. 54 M. Nm. (P) 7 U. 51 M. Abds. (G) 9 U. 23 Abds. (C) 10 U. 52 M. Abds. (P).
von: 5 U. 31 M. Mg. (G) 7 U. 46 M. Mg. (C) 9 U. 41 M. Vm. (P) 1 U. 26 M. Nm. (P) 4 U. 5 M. Nm. (P) 5 U. 52 M. Nm. (P) 7 U. 26 M. Abds. (S) 8 U 48 M. Abds. (P) 1 U. 52 M. Nchts. (P).

Thüringen
nach: 5 U. 45 M. Mg. (S) 7 U. 53 M. Mg. (C) 10 U. 12 M. Vm. (P) 11 U. 41 M. Vm. (S) 1 U. 55 M. Nm. (P) 8 U. Abds. (P) 10 U. 40 M. Abds. (S).
von: 4 U. 26 M. Mg. (S) 8 U. 5 M. Mg. (P) 1 U. 16 M. Nm. (P) 5 U 25 M. Nm. (P) 5 U. 42 M. Nm. (S) 9 U. Abds. (S) 10 U. 45 M. Abds. (P).

Guben (über Cottbus)
nach: 8 U. 18 M. Mg. (S) 1 U. 36 M. Nm. (P) 6 U. 13 M. Abds. (G).
von: 7 U. 39 M. Mg. (G) 1 U. 4 M. Nm. (P) 7 U. 42 M. Abds. (S).

Cönnern (mit Anschluß nach Aschersleben)
nach: 6 U. 30 M. Mg. (G) 8 U. 20 M. Vm. (S) 1 U. 50 M. Nm. (P) 6 U. 5 M. Abds. (P).
von: 8 U. 44 M. Vm. (P) 12 U. 56 M. Nm. (P) 5 U. 42 M. Nm. (P) 8 U. 34 M. Abds. (S).

(C = Courierzug, S = Schnellzug, P = Personenzug, G gemischter Zug.)

6. Abgang und Ankunft der Posten.

Abgang von Halle nach:

Querfurt (Roßleben) 3 Uhr Nm., 12 Uhr 45 Min. Nachts. Privat-Personenfuhrwerk 2 Mal täglich mit Postsachen-Transport nach **Salzmünde** im Sommer 6 Uhr, im Winter 7 Uhr Vm. und 2 Uhr 45 Min. Nm. Außerdem coursiren noch täglich: eine zweimalige Kariolpost zwischen Halle und Trotha über Giebichenstein (aus Halle 9 Uhr Vm., 2 Uhr 45 Min. Nm., aus Trotha 9 Uhr 45 Vm., 1 Uhr Nm.); eine Botenpost zwischen Halle und Trotha über Giebichenstein zur Beförderung von Briefpostsendungen (aus Halle 6 Uhr Mg., aus Trotha 7 Uhr Abds.).

Verzeichniß der in der Stadt angebrachten Briefpostkasten.

Der Briefkasten am Postgebäude wird alle Viertelstunden geleert.

1) an der Steuer-Expedition des Kirchthors;
2) am botanischen Garten;
3) Geiststraße 17;
4) am Weidenplan 5;
5) am Hause gr. Ulrichsstr. 47 (alte Dessauer);
6) am Domplatz 3, Schulgebäude, Eing. z. Dome;
7) Klausthor 8a;
8) an der Zuckersiederei, Hospitalplatz 13;
9) alter Markt 3;
10) am Markt 26;
11) an d. Steuer-Expedition des Rannischen Thors;
12) Rannischestraße 14;
13) Leipzigerstr. 99, am Hause d. Kaufm. Röhrig;
14) Leipzigerstr., am Hause d. Kaufm. Krammisch;
15) Königstr. 16, Landwehrstr.-Ecke, — vis-à-vis dem Victoria-Hotel;
16) vor dem Steinthore 9, an der Reitbahn des Herrn Lözius;
17) am Geistthore;
18) Oberglaucha.

Universitäts- und Landesbibliothek Sachsen-Anhalt
urn:nbn:de:gbv:3:3-62666/fragment/page=0298

7. Droschken-Tarif.

A. Tourfahrten.

	1 Personen.		2 Personen.		3 Personen.		4 Personen.	
	Mk.	Pf.	Mk.	Pf.	Mk.	Pf.	Mk.	Pf.
1. **Innerhalb desjenigen Theils der Stadt**, welcher begrenzt wird vom Mühlwege, Magdeburger Chaussee, vom äußeren Geisitthor bis zum Leipziger-Platz, Merseburger-Chaussee bis zur Königsstraße, Lindenstraße, Weg unterhalb der Landwehr bis zum Rannischen- und Oberglauchaischen Thore, von der schwarzen bis zur Elisabeth-Brücke und von der Schiffer-Brücke bis zum Pfälzer-Schießgraben und insbesondere nach und von allen an den genannten Straßen, beziehungsweise Oertlichkeiten belegenen Grundstücken . .	—	40	—	60	—	80	1	—
2. Nach und von den **zum Stadtbezirke gehörigen** Anbauten jenseits des ad 1 bezeichneten Straßengürtels, insbesondere **nach** und **von den Bahnhöfen**	—	50	—	70	—	90	1	10

B. Zeitfahrten.

1. **Innerhalb des Stadtbezirks.**								
a) Bis zu 20 Minuten	—	50	—	80	1	—	1	20
b) Für jede ferneren angefangenen 10 Minuten Fahrzeit 25 Pfg. mehr.								
c) Auf 2 Stunden fest	2	75	3	50	4	—	4	40
d) Auf 3 Stunden fest	4	—	5	—	5	50	6	—
2. **Außerhalb des Stadtbezirks (§ 35 des Reglements).**								
a) Bis zu 30 Minuten	1	—	1	25	1	50	1	75
b) Für jede ferneren angefangenen 10 Minuten Fahrzeit 25 Pfg. mehr.								
c) Auf 2 Stunden fest	3	—	3	50	4	—	4	50
d) Auf 3 Stunden fest	4	50	5	—	5	50	6	—

C. Nachtfahrten.

1. Bei Entnahme der Droschken von den Haltestellen oder aus der-Fahrt das Doppelte des Tagespreises.
2. Bei Entnahme der Droschken aus den Droschken-Anstalten ist ein Zuschlag von 50 Pfg. für jede Fahrt zu zahlen.

D. Fahrten nach Orten außerhalb des Stadtbezirks.

1. Diemitz, Freiimfelde, Giebichenstein, Wittekind	—	75	1	—	1	20	1	50
2. Giebichenstein und Wittekind von den Bahnhöfen und umgekehrt	1	—	1	20	1	50	1	80
3. Gimritz, Peißnitz, Cröllwitz, Trotha, Böllberg	1	—	1	20	1	50	1	80
4. Irrenanstalt, Passendorf, Büschdorf, Weinberge **einspännig**	1	25	1	50	1	75	2	—
zweispännig	1	50	1	75	2	—	2	25
5. Seeben, Waldkater . . . . . **einspännig**	2	—	2	50	3	—	3	50
zweispännig	2	50	3	—	3	50	4	—
6. Angersdorf, Mötzlich, Nietleben, Reideburg, Schönnewitz, Schlettau, Stichelsdorf, Tornau, Wörmlitz, Zöberitz **einspännig**	2	—	2	50	3	—	3	50
zweispännig	2	50	3	—	3	50	4	—
7. Ammendorf, Beesen, Beuchlitz, Bruckdorf, Canena, Dölbau, Lettin, Peißen, Sennewitz . . . . . **einspännig**	2	50	3	—	3	50	4	—
zweispännig	3	—	3	50	4	—	4	50
8. Braschwitz, Dieskau, Dölau, Gutenberg, Holleben, Maschwitz, Radewell, Röpziger Fähre, Zscherben, Zwintschöna **einspännig**	3	—	3	50	4	—	4	50
zweispännig	3	50	4	—	4	50	5	—
9. Benkendorf, Groitzsch, Hohenthurm, Kleinkugel, Nauendorf, Morl, Planena, Plößnitz, Stennewitz, Siekendorf **einspännig**	3	50	4	—	4	50	5	—
zweispännig	4	—	4	50	5	—	5	50
10. Döllnitz, Lehndorf, Löbnitz, Neukirchen, Oppin, Osendorf, Pranitz, Räthern, Rockendorf, Teicha . . . **einspännig**	4	—	4	50	5	—	5	50
zweispännig	4	50	5	—	5	50	6	—
11. Lieskau, Neu-Ragoczy, Möderau . . . . . **einspännig**	4	50	5	—	5	50	6	—
zweispännig	5	—	5	50	6	—	6	50

Universitäts- und Landesbibliothek Sachsen-Anhalt
urn:nbn:de:gbv:3:3-62666/fragment/page=0299

Zusätzliche Bestimmungen zum Tarif.

1) Sofern im Tarif verschiedene Sätze des Fahrgeldes für ein- und zweispännige Droschken nicht ausgeworfen sind, ist letzteres für beide gleich.

2) Wenn mehr als 4 Fahrgäste eine Droschke benutzen, so zahlt die fünfte Person, resp. bei den zweispännigen Droschken die fünfte und sechste Person und zwar jede für sich soviel mehr, als die im Tarif vorgesehene Steigerung des Fahrpreises von der dritten zur vierten Person beträgt.

3) Wenn zu den im Tarif unter B. gedachten Zeitfahrten ein Schlitten benutzt wird, so ist außer den im Tarif enthaltenen Sätzen für jede 20 Minuten Fahrzeit ein Zuschlag von zehn Pfennigen zu zahlen.

4) Für kleineres Reisegepäck, als Hutschachteln, Reisetaschen, Handkoffer und dergleichen unter einem Gewicht von 10 Kilogramm hat der Fahrgast nichts, für größeres Gepäck, als Koffer, Kisten und dergleichen im Gewicht von 10 Kilogramm und mehr auf den Tages-, Tour- und Zeitfahrten (A. und B. des Tarifs) pro Stück 30 Pfennige, bei Nachtfahrten und den Fahrten nach Orten außerhalb des Stadtbezirks (C. und D. des Tarifs) pro Stück 60 Pfennige zu bezahlen.

5) Für ein Kind unter 10 Jahren in Begleitung Erwachsener ist Fahrgeld nicht zu entrichten, für zwei oder mehr solcher Kinder wird nur je die Hälfte des Fahrpreises berechnet. Für Schoßkinder ist Fahrgeld nicht zu zahlen.

6) Chaussee-, Fähr- und Brückengeld hat der Fahrgast neben dem Fahrgeld zu bezahlen, und zwar bei Fahrten nach außerhalb, auch für die Rückfahrt nach der Stadt, wenn die Droschke einen andern Fahrgast nicht erhält.

7) Für jede durch Boten bestellte Droschke, wenn solche nicht vom nächsten Halteplatze requirirt wird, kann eine Gebühr von 10 Pfennigen erhoben werden.

8) Muß der Kutscher vor dem Beginn der Fahrt länger als 5 Minuten warten, so muß für jede fernern 5 Minuten, soweit solche auch nur angefangen sind, eine Entschädigung von 10 Pfennigen gezahlt werden.

Für jede vom Fahrgast veranlaßte Unterbrechung einer bereits begonnenen Fahrt ist eine Entschädigung von 10 Pfennigen, und, wenn der Aufenthalt länger als 5 Minuten dauert, eine Entschädigung von 10 Pf. für jede ferneren 5 Minuten zu zahlen.

9) Werden bestellte Droschken nicht benutzt, so ist neben dem etwaigen Wartegeld sub VI der niedrigste Fahrgeldsatz für eine Person zu zahlen.

10) Rückfuhren derselben Fahrgäste zahlen den vollen Fahrpreis. Wenn indeß bei Tourfahrten nach den auswärtigen Orten zu D. Nr. 1. bis 5. des Tarifs der Aufenthalt dortselbst nicht länger als eine Viertelstunde und nach den Orten zu D. Nr. 6 bis 11 des Tarifs nicht länger als eine halbe Stunde währt, so wird nur der halbe Fahrpreis nach der Personenzahl der Rückfuhre und kein Wartegeld berechnet.

8. Tarif der Dienstmanns-Institute.

I. Dienste nach bestimmten Zielen.

1. Botengänge aller Art und Transporte von Briefen, Packeten und sonstigen Lasten bis einschließlich 5 Pfund Gewicht:
   a) innerhalb der städtischen Thore und der sogenannten Königsstadt 15 Pf.
   b) nach und von den außerhalb der Thore gelegenen Straßen und städtischen Anbauten resp. Bahnhöfen 30 Pf.
   c) nach und von den Orten, welche ringsum nicht mehr als eine halbe Stunde von den Thoren entfernt sind, 45 Pf.

2. Für Begleitung mit Regenschirm oder Laterne, desgleichen für Transport von Lasten über 5 Pfund bis zu 50 Pfund für die Strecken: ad a. 30 Pf., b. 60 Pf., c. 90 Pf.

3. Für den Transport von Lasten über 50 Pfd. bis 200 Pfund für die Strecken: ad a. 35 Pf., b. 75 Pf., c. 1 Mk. 10 Pf. einschließlich der Geräthe und Transportmittel, sowie des Auf- und Abladens von und nach Erdgeschossen, wohingegen für solches aus und nach Kellern und höheren Etagen 8 Pf. mehr pro Centner und Treppe berechnet werden.

II. Dienste auf bestimmte Zeiten.

1. Wenn mit denselben keine anstrengende Arbeit verbunden ist, als: Wächter, Führer, Aufseher, Ausläufer, incl. der Weiterbeförderung leichterer Gegenstände, bis zu 5 Pfund Gewicht:
   a) für die Stunde 30 Pf.
   b) für $\frac{1}{2}$ Tag, zu 5 Stunden gerechnet, 1 Mk. 50 Pf.
   c) für 1 Tag à 10 Stunden 2 Mk. 50 Pf.
   d) für eine Nachtwache im Sommer von Abends 8 bis Morgens $4\frac{1}{2}$ Uhr 2 Mk.
   e) für eine Nachtwache im Winter von Abends 6 bis Morgens 6 Uhr 2 Mk. 50 Pf.
   f) für Tag und Nacht 4 Mk. 50 Pf.

2. Wenn anstrengendere Arbeit damit verbunden ist, für alle Haus-, Garten- und Feldarbeiten ausschließlich der Vergütung für Axt, Säge und Spaten:
   a) pro Stunde 45 Pf.
   b) für $\frac{1}{2}$ Tag à 5 Stunden 1 Mk. 50 Pf.
   c) für den ganzen Tag à 10 Stunden 3 Mk.

Die außer den genannten bei der Arbeit erforderlichen Geräthe sind von den Dienstgebern zu verabreichen.

III. Dienste besonderer Art.

1. Für das Austragen von Rechnungen, Circularen, Visiten-, Einladungs- ꝛc. Karten:
   a) an 25 Personen 1 Mk. 50 Pf.
   b) an 50 Personen 2 Mk. 25 Pf
   c) an 100 Personen 4 Mk.
   d) an mehr als 100 Personen pro Stück oder Person 3 Pf.

2. Für das Verbreiten von Geschäftsanzeigen und ähnlichen Annoncen von Haus zu Haus pro 100 Stück 75 Pf.

Universitäts- und Landesbibliothek Sachsen-Anhalt
urn:nbn:de:gbv:3:3-62666/fragment/page=0300

3. Für den Transport von Möbeln und Instrumenten innerhalb der sub I. a und b angegebenen Entfernungen:

a) pro Mann und Stunde 75 Pf.
b) „ „ ½ Tag 3 Mk.
c) „ „ 1 Tag 4 Mk. 50 Pf.

einschließlich der Vergütung für die Transportmittel und des Auf- und Abladens.

IV. Botengänge über Land.

1. Für eine Stunde incl. Packetbeförderung bis 5 Pfd. Gewicht 75 Pf.

2) Für eine Stunde incl. Packetbeförderung bis 25 Pfd. Gewicht 1 Mk. 25 Pf.
(einschließlich des Rückweges.)

3. Für eine Rückantwort oder einen Rückauftrag an die Adresse des ersten Dienstgebers die Hälfte der vorstehend sub 1. und 2. gedachten Sätze.

4. Für anderweite Rückaufträge die Sätze sub 1. und 2.

V. Dienste zur Nacht.

Soweit Nachtdienste im Tarif nicht besonders berücksichtigt sind, ist für alle Dienstleistungen vor Morgens 6 Uhr und nach Abends 8 Uhr im Sommer — und vor Morgens 7 Uhr und nach Abends 7 Uhr im Winter der doppelte tarifmäßige Satz zu entrichten.

VI. Allgemeine Bestimmungen.

1. Bei allen Diensten ad 1 und 2 wird fünf Minuten langes Warten nicht, längeres Warten aber mit 10 Pf. pro Viertelstunde berechnet. Ist der Dienstmann bei Ertheilung eines Auftrags zugleich auf eine Rückantwort engagirt, so hat er auf solche an Ort und Stelle 10 Minuten lang unentgeltlich zu warten.

2) Besondere vorstehend nicht aufgeführte Dienste, oder solche, die länger als einen Tag währen, oder sich fortgesetzt wiederholen, dürfen von den Dienstmännern nur geleistet und beansprucht werden, wenn zuvorige Einigung mit denselben, oder, wenn sie einem Dienstmanns-Institute angehören, mit dem Instituts-Inhaber stattgefunden hat.

9. Reise-, Boten- und Frachtfuhr-Gelegenheit.

Zur „goldenen Sonne," Geiststraße 7.

Gröbzig, Fuchs	wöchentlich	1 mal

Zum „goldenen Pflug," alter Markt 27.

	wöchentlich	
Artern, Christ	1	mal
Bottendorf, Rothe	2	„
Frankenhausen, Christ	1	„
Friedeburg, Wirth	2—3	„
Lauchstädt, Renkert	2	„
Merseburg, Kloppe	2	„
Querfurt, Stutzbach	2	„
Roßleben, Rothe	2	„
Rothenburg, Wirth	2	„
Wiehe, Wiehe	2	„

Zum „goldenen Herz," Klausthorstraße 13.

Querfurt, Haberland, Reisefuhrwerk	3	mal
„ Göbel, Frachtfuhrwerk	3	„

Zu den „drei Königen," kl. Ulrichsstr. 39.

	wöchentlich	
Lauchstädt, Landgraf	2—3	mal

Zum „blauen Hecht," Bärgasse 8.

Brehna, Körner	3	mal
Lauchstädt, Richter	3	„
Schafstädt, Kaminsky Wittwe	3	„
Schkeuditz, Wilde	3	„
Zörbig, Schoch u. Specht	3	„

Zum „schwarzen Bär," Bärgasse 9.

Kaltenmark, Zabel	2—3	mal
Wettin, Abelang	2—3	„
Schafstädt, Lappe	2	„
Querfurt, Schmidt	2	„
Steudten, Mettin	2	„
Göhrendorf, Auge	2	„

10. Kram- und Vieh-Märkte.

Kram- und Viehmarkt: den .18 u. .19 März und 13. u. 14. Sept.
Viehmarkt: den 19. Juni und 23. October.
Weihnachtsmarkt: den 14.—24. December.
Vorstadt Glaucha: Krammarkt: 27.—29. Mai, 19.—21. August.
Vorstadt Neumarkt: Krammarkt: 11.—13. November.

Universitäts- und Landesbibliothek Sachsen-Anhalt
urn:nbn:de:gbv:3:3-62666/fragment/page=0301

Statistische und topographische Notizen vom Saalkreise.

Zusammengestellt auf Grund amtlicher Unterlagen

vom Secretair **Behrnd** in Halle.

A. **Allgemeines.**
B. **Die Ortschaften des Saalkreises.**
C. **Die Einwohnerschaft von Giebichenstein.**
   a. in lexikalischer Folge,
   b. nach den Straßen und Wohnungen.

A. Allgemeines.

Dem Saalkreise sind 3 Städte und 124 Dörfer zugetheilt. Die Gesammteinwohnerzahl des Saalkreises beträgt nach der Zählung im Jahre 1871 61,699
Davon fallen auf die Städte 11,078 und auf die Ortschaften des platten Landes 50,621
Der Sitz des Landrathsamtes ist die Stadt Halle.
Local: Ständehaus des Saalkreises, Louisenstr. 7.
Sprechtage: Dienstag, Donnerstag u. Sonnabend von Vorm. 10 bis Mitt. 1 Uhr.

Verwaltung: Königl. Landrath v. Krosigk.
Königl. Kreissecretär Barth.

Büreaupers.: Hülfsarb.: Gätzschmann, Kluge, Copisten: Liebegott, Mühlbach, Hoppe,
Boten: Kreisbote: Görke, Hülfsboten: Görlitz, Bräter.
Gensd'armerie: Frenzel, Brüggemann, stationirt in Halle; Franke II., stationirt in Cönnern; Baumüller, stationirt in Giebichenstein; Kley, stationirt in Gröbers; Mittelstädt, stationirt in Löbejün; Werner, stationirt in Morl; Lehninger, stationirt in Niemberg; Höflein, stationirt in Nietleben; Trendler, stationirt in Wettin.

Kreis-Ausschuß: Vorsitzender: Landrath v. Krosigk.
Mitglieder: Rittergutsbesitzer und Kreisdeputirter Neubaur auf Krosigk; Rittergutsbesitzer, Kammerherr von Krosigk auf Poplitz; Rittergutsbesitzer von Bülow auf Dieskau; Bürgermeister Göbel in Cönnern; Gutsbesitzer Faulwasser in Custrena; Gutsbesitzer und Schulze Kohlbach in Nauendorf.
Sitzungszimmer: im Ständehause.
Büreau: Behrnd, Secretär; Brendel, Schreiber.

Königl. Kreiskasse. Local: Rathhausgasse 15; Rendant: Kreiseinnehmer Lose.

Kreis-Communalkasse. Local: kl. Ulrichsstr. 27; Rendant: Hauptagent Korn.

Sparkasse. Hauptkasse in Halle. Local: Francke'sche Stiftungen (4. Eingang); Rendant: Inspector Beschnidt.
Unterreceptur in Cönnern, Local im Rathhause. Rendant: Kämmerer Saling; — in Löbejün, Local im Rathhause, Rendant: Kämmerer Krinitz; — in Wettin, Local im Rathhause, Rendant: Kämmerer Böttcher; — in Oppin, Rendant: Pastor Ragotzky; — in Halle, Local: kl. Ulrichsstraße 27, Rendant: Hauptagent Korn.

Fortschreibungsamt: Königl. Steuerinspector Römer: Local: Niemeyerstr. 5.

Kreisphysikat: Geh. Sanitätsrath Dr. Delbrück in Halle.

Kreisthierarzt: Prof. Dr. Roloff in Halle.

Kreiswundarzt: v. d. Heyde in Löbejün.

Ephoralbezirke:

Ephorie Cönnern: Superintendent u. Oberprediger Gerlach daselbst.
I. Halle'sche Land-Ephorie: Superintendent Fabarius in Reideburg.
II. Halle'sche Land-Ephorie: Superintendent Urtel in Giebichenstein.
Halle'sche Stadt-Ephorie: Superintendent und Consistorialrath Dr. Dryander in Halle.
Ephorie Merseburg II.: Superintendent Jürgens in Niederbeuna.
Ephorie Delitzsch II.: Superintendentur-Vicar Lochner in Glesien.

Landwehr-Bezirks-Eintheilung: Der Saalkreis gehört zum 2. Bataillon (Halle) des 2. Magdeburgischen Landwehr-Regiments Nr. 27 und ist in zwei Compagnie-Bezirke eingetheilt:
1. Compagnie: Bezirksfeldwebel Brose in Cönnern.
2. Compagnie: Bezirksfeldwebel Dannhauer in Halle.

Universitäts- und Landesbibliothek Sachsen-Anhalt
urn:nbn:de:gbv:3:3-62666/fragment/page=0302

Auf dem Kreistage

ist der Kreis vertreten:

a) vom Wahlverbande der großen Grundbesitzer:

Landrath a. D. Dr. v. Bassewitz-Bennendorf.

Kammerherr v. Krosigk-Poplitz.
Gutsbesitzer Th. Fehse in Neutz.
Schulze Kniestedt in Dalena.
Gutsbesitzer Reinicke in Rabatz.
Gutsbesitzer Strumpf in Möderau.
Rittergutsbesitzer Zimmermann-Lochau.
Oeconom Ph. Maquet in Brachstedt.
Gutsbesitzer Ferd. Knauer in Schwoitsch.
Schulze Dönitz in Dobis.
Oberamtmann Nagel in Trotha.
Gutsbesitzer und Schulze Kohlbach in Nauendorf und
Rittergutsbes., Kreisdeputirter Neubaur-Krosigk.

b) vom Wahlverbande der Städte:

Bürgermeister Göbel in Cönnern.
Rathmann Schulze daselbst.
Bürgermeister Roick in Löbejün.
Beigeordneter Penne daselbst.
Bürgermeister Müller in Wettin.
Rathmann Knappe daselbst.

c) vom Wahlverbande der Landgemeinden:

Gutsbesitzer Faulwasser in Custrena.
„ und Schulze Stemmler in Trebitz b/C.
„ Heyne in Deutleben.
„ Jordan in Schiepzig.
Schöppe Förster in Nietleben.
Rentier Jellinghaus in Giebichenstein.
Gutsbesitzer und Schulze Ebert in Morl.
„ und Schulze Henze in Trebitz a/P.
„ Straube in Hohenthurm.
„ und Schulze Hoffmann in Dieskau.
„ Schönbrodt in Osmünde.
Kaufmann Hertel in Döllnitz.

Bei Ausführung der neuen Kreisordnung vom 13. December 1872 ist der Kreis in folgende 21 Amtsbezirke eingetheilt worden:

I. Amtsbezirk Beesenlaublingen. Bestandtheile: Gemeinde Beesenlaublingen, Domaine Neubeesen, Gemeinde Mucrena, Rittergut Poplitz, Gemeinde Custrena, Gemeinde Beesedau, Gemeinde Unterpeißen. — Amtsvorsteher: Erbtruchsaß im Herzogthum Magdeburg und Kammerherr von Krosigk auf Poplitz. — Stellvertreter: Oberamtmann Dietze zu Neubeesen.

II. Amtsbezirk Trebnitz. Bestandtheile: Gemeinden Trebnitz mit Mödewitz, Trebitz b/C,, Bebitz, Lebendorf und Löbnitz a/L. — Amtsvorsteher: Hauptmann a. D. Roth auf Trebnitz. — Stellvertreter: Gutsbesitzer Wilhelm Ernst zu Trebitz b/C.

III. Amtsbezirk Domnitz. Bestandtheile: Gemeinden Domnitz, Dalena, Schlettau, Dornitz, Kirchedlau, Mitteledlau, Sieglitz, Hochedlau, Golbitz und Garsena. — Amtsvorsteher: Gutsbesitzer Gneist zu Domnitz. — Stellvertreter: Gutsbesitzer Jänicke zu Dalena.

IV. Amtsbezirk Rothenburg. Bestandtheile: Gemeinde Rothenburg, Domaine Rothenburg, Gemeinden Dössel, Dobis, Neutz und Deutleben. — Amtsvorsteher: Oberamtmann Meyer zu Rothenburg. — Stellvertreter: Gutsbesitzer Herzog zu Neutz.

V. Amtsbezirk Domaine Wettin. Bestandtheile: Domaine Wettin. — Amtsvorsteher: Amtsrath Meyer zu Wettin.

VI. Amtsbezirk Krosigk. Bestandtheile: Gemeinde Krosigk, Rittergut Krosigk, Gemeinden Kaltenmark, Wieskau, Priester, Nauendorf, Merbitz und Rittergut Merbitz. — Amtsvorsteher: Rittergutsbesitzer und Kreis-Deputirter Neubaur auf Krosigk. — Stellvertreter: Schulze Kohlbach zu Nauendorf.

VII. Amtsbezirk Petersberg. Bestandtheile: Gemeinde Petersberg, Oberförsterei Zoekeritz (Bergholz und Mittelholz), Gemeinden Trebitz a/P., Frößnitz, Westewitz, Wallwitz, Dachritz mit Merkewitz, Nehlitz, Teicha, Löbnitz a/G., Lehndorf, Groitsch, Sennewitz, Gutenberg und Rittergut Gutenberg. — Amtsvorsteher: Rittergutsbesitzer Böck auf Gutenberg. — Stellvertreter: Gutsbesitzer und Schulze Haedicke in Sennewitz.

VIII. Amtsbezirk Brachwitz. Bestandtheile: Gemeinden Sylbitz, Lettewitz, Görbitz, Rittergut Mücheln, Gemeinden Döblitz, Gimritz b/W., Raunitz, Brachwitz, Domaine Brachwitz, Gemeinden Friedrichsschwerz, Morl, Möderau u. Beidersee. — Amtsvorsteher: Domainepächter Wentzel in Brachwitz. — Stellvertreter: Gutsbesitzer und Schulze Schladebach in Beidersee.

IX. Amtsbezirk Lettin. Bestandtheile: Gemeinde Lettin, Domaine Lettin, Gemeinden Dölau, Schiepzig und Lieskau. — Amtsvorsteher: Oberamtmann Hart in Lettin. — Stellvertreter: Gutsbes. Ehlers zu Schiepzig.

X. Amtsbezirk Dölauer Haide: Oberförsterei Schkeuditz (Dölauer Haide). — Amtsvorsteher: Revierförster Wagner im Forsthause Habichtsfang.

XI. Amtsbezirk Nietleben. Bestandtheile: Gemeinde Nietleben, Domaine Granau, Gemeinde Zscherben, Gut Gimritz b/H. und Gemeinde Cröllwitz. — Amtsvorsteher: Gutsbesitzer Bartels in Gimritz b/H. — Stellvertreter: Fabrikdirigent Otte in Cröllwitz.

XII. Amtsbezirk Giebichenstein: Gemeinde und Domaine Giebichenstein. — Amtsvorsteher: Schulze Stridde in Giebichenstein. — Stellvertreter: der den Schulzen in Behinderungs-Fällen vertretende Schöppe daselbst.

XIII. Amtsbezirk Trotha. Bestandtheile: Gemeinden Trotha, Seeben, Oberförsterei Schkeuditz (Trothaer Werder.) — Amtsvorsteher: Oberamtmann Nagel in Trotha. — Stellvertreter: Schulze Alte daselbst.

XIV. Amtsbezirk Brachstedt. Bestandtheile: Gemeinde Brachstedt, Rittergut Brachstedt, Gemeinden Hohen, Wurp, Eismannsdorf, Oppin, Freiheit-Oppin, Inwenden, Harsdorf, Pranitz und Oberförsterei Zöckeritz (Abatissina). — Amtsvorsteher: Oeconom Maquet in Brachstedt. — Stellvertreter: Gutspächter Knoche in Eismannsdorf.

XV. Amtsbezirk Niemberg. Bestandtheile: Gemeinde Hohenthurm, Rittergut Hohenthurm, Gemeinden Rosenfeld, Plößnitz, Niemberg, Rittergut Niemberg, Gemeinde Dammendorf, Rittergut Dammendorf, Gemeinden Schwerz u. Spickendorf. — Amtsvorsteher: Rittergutspächter Sachse in Hohenthurm. — Stellvertreter: Gutsbesitzer und Schulze Brandt in Schwerz.

XVI. Amtsbezirk Mötzlich. Bestandtheile: Gemeinden Mötzlich, Tornau, Untermaschwitz, Obermaschwitz, Braschwitz, Zöberitz, Peißen, Rabatz, Gut Stichelsdorf. — Amtsvorsteher: Gutsbesitzer Reinicke in Rabatz. — Stellvertreter: Gutsbesitzer Reuter in Tornau.

XVII. Amtsbezirk Reideburg. Bestandtheile: Gemeinde Reideburg mit Sagisdorf und Crondorf, Rittergut Reideburg, Rittergut Sagisdorf, Gemeinden Schönnewitz, Büschdorf, Burg b/S., Capellenende, Diemitz und Gut Freiimfelde. — Amtsvorsteher: Gutsbesitzer Lauch in Schönnewitz. — Stellvertreter: Lieutenant Rusche in Reideburg.

XVIII. Amtsbezirk Osmünde. Bestandtheile: Gemeinden Osmünde, Beundorf, Bennewitz, Gottenz, Schwoitsch, Groebers u. Großkugel. — Amtsvorsteher: Gutsbes. Knauer in Schwoitsch. — Stellvertreter: Gutsbesitzer Schönbrodt in Osmünde.

XIX. Amtsbezirk Dieskau. Bestandtheile: Gemeinde Dieskau, Rittergut Dieskau, Gemeinden Bruckdorf, Canena, Zwintschöna, Kleinkugel, Lochau, Wesenitz und Pritschöna. — Amtsvorsteher: Rittergutsbesitzer, Kammergerichts-Referendar von Bülow auf Dieskau. — Stellvertreter: Rittergutsbesitzer Zimmermann auf Lochau.

XX. Amtsbezirk Döllnitz, Bestandtheile: Gemeinden Döllnitz, Radewell, Osendorf, Burg i/A. und Forstparcellen der Oberförsterei Schkeuditz. — Amtsvorsteher: Mühlenbesitzer Eberius in Döllnitz. — Stellvertreter: Gutsbesitzer u. Schulze Lindner in Radewell.

XXI. Amtsbezirk Beesen a/E. Bestandtheile: Gemeinde Beesen a/E., Rittergut Beesen a/E., Gemeinden Planena, Ammendorf, Wörmlitz, Böllberg und Forstparcelle der Oberförsterei Schkeuditz (Rabeninsel.) — Amtsvorsteher: Rittergutsbesitzer Rudloff in Wörmlitz. — Stellvertreter: Mühlenbesitzer Hildebrand in Böllberg.

Standesamtsbezirke.

Der Kreis ist in folgende Standesamts-Bezirke eingetheilt:

I. Standesamtsbezirk **Beesenlaublingen.**

1. Bestandtheile:
   a) Gemeinde Beesenlaublingen,
   b) Domaine Neubeesen,
   c) Gemeinde Mucrena,
   d) Rittergut Poplitz.
2. Standesbeamter: Kammerherr von Krosigk auf Poplitz.
3. Stellvertreter: Oberamtmann Dietze in Neubeesen; Fabrikbesitzer Eduard Ernst zu Beesenlaublingen.

II. Standesamtsbezirk **Beesedau.**

1. Bestandtheile:
   a) Gemeinde Beesedau,
   b) Gemeinde Custrena,
   c) Gemeinde Unterpeißen.
2. Standesbeamter: Gutsbesitzer Karl Faulwasser zu Custrena.
3. Stellvertreter: Oeconom Emil Faulwasser daselbst.

III. Standesamtsbezirk **Trebnitz.**

1. Bestandtheile:
   Gemeinde Trebnitz mit Moedewitz.
2. Standesbeamter: Amtsvorsteher Roth auf Trebnitz.
3. Stellvertreter: Steuererheber Heinrich daselbst.

IV. Standesamtsbezirk **Lebendorf.**

1. Bestandtheile:
   a) Gemeinde Trebitz b/C.,
   b) Gemeinde Bebitz,
   c) Gemeinde Lebendorf.
2. Standesbeamter: Gutsbesitzer Wilh. Ernst zu Trebitz b/C.
3. Stellvertreter: Gutsbes. u. Schulze Stemmler daselbst.

V. Standesamtsbezirk **Löbnitz a/L.**

1. Bestandtheil:
   Gemeinde Löbnitz a/L.,
2. Standesbeamter: Schulze Eberius zu Löbnitz a/L.
3. Stellvertreter: Schöppe Franke daselbst.

VI. Standesamtsbezirk **Domnitz.**

1. Bestandtheile:
   a) Gemeinde Domnitz,
   b) Gemeinde Dalena,
   c) Gemeinde Dornitz,
   d) Gemeinde Garsena.
2. Standesbeamter: Amtsvorsteher Gneist zu Domnitz.
3. Stellvertreter: Gutsbesitzer Zarries daselbst.

Universitäts- und Landesbibliothek Sachsen-Anhalt
urn:nbn:de:gbv:3:3-62666/fragment/page=0304

VII. Standesamtsbezirk **Edlau.**

1. Bestandtheile:
   a) Gemeinde Kirchedlau,
   b) Gemeinde Mitteledlau,
   c) Gemeinde Hochedlau,
   d) Gemeinde Sieglitz.
2. Standesbeamter: Gutsbesitzer Keutel zu Kirchedlau.
3. Stellvertreter: Gutsbesitzer Haase zu Hochedlau.

VIII. Standesamtsbezirk **Rothenburg.**

1. Bestandtheile:
   a) Gemeinde Rothenburg,
   b) Gut Rothenburg (Domaine).
2. Standesbeamter: Hütten-Inspector Jaenisch zu Rothenburg.
3. Stellvertreter: Buchhalter Krone daselbst.

IX. Standesamtsbezirk **Neutz.**

1. Bestandtheile:
   a) Gemeinde Neutz,
   b) Gemeinde Deutleben,
   c) Gemeinde Dössel,
   d) Gemeinde Dobis.
2. Standesbeamter: Gutsbesitzer Herzog zu Neutz.
3. Stellvertreter: Gutsbesitzer Fehre daselbst.

X. Standesamtsbezirk **Krosigk.**

   a) Gemeine Krosigk,
   b) Rittergut Krosigk,
   c) Gemeinde Kaltenmark,
   d) Gemeinde Wieskau.
2. Standesbeamter: Amtsvorsteher und Kreis-Deputirter Neubaur auf Krosigk.
3. Stellvertreter: Amtmann Pfaff zu Kaltenmark.

XI. Standesamtsbezirk **Nauendorf.**

1. Bestandtheile:
   a) Gemeinde Priester,
   b) Gemeinde Nauendorf,
   c) Gemeinde Merbitz,
   d) Rittergut Merbitz,
2. Standesbeamter: Schulze Kohlbach zu Nauendorf.
3. Stellvertreter: Schöppe Zwanzig daselbst.

XII. Standesamtsbezirk **Petersberg.**

1. Bestandtheile:
   a) Gemeinde Petersberg,
   b) das zur Oberförsterei Zöckeritz gehörige Berg- und Mittelholz,
   c) Gemeinde Trebitz a/P.,
   d) Gemeinde Fröß nitz,
   e) Gemeinde Westewitz,
   f) Gemeinde Wallwitz,
   g) Gemeinde Dachritz mit Merkewitz,
   h) Gemeinde Nehlitz.
2. Standesbeamter: Amtsrath Wagner zu Petersberg.
3. Stellvertreter: Schulze Henze zu Trebitz a/P.

XIII. Standesamtsbezirk **Gutenberg.**

1. Bestandtheile:
   a) Gemeinde Teicha,
   b) Gemeinde Löbnitz a/G.,
   c) Gemeinde Lehndorf,
   d) Gemeinde Groitsch,
   e) Gemeinde Sennewitz,
   f) Gemeinde Gutenberg,
   g) Rittergut Gutenberg.
2. Standesbeamter: Amtsvorsteher Böck zu Gutenberg.
3. Stellvertreter: Schulze Haedicke zu Sennewitz.

XIV. Standesamtsbezirk **Brachwitz.**

1. Bestandtheile:
   a) Gemeinde Brachwitz,
   b) Domaine Brachwitz,
   c) Gemeinde Friedrichsschwerz,
   d) Gemeinde Döblitz,
   e) Gemeinde Gimritz b/W.,
   f) Gemeinde Raunitz.
2. Standesbeamter: Schulze Flinzer zu Friedrichsschwerz.
3. Stellvertreter: Lehrer Bernicke daselbst.

XV. Standesamtsbezirk **Beidersee.**

1. Bestandtheile:
   a) Gemeinde Lettewitz,
   b) Gemeinde Görbitz,
   c) Gemeinde Sylbitz,
   d) Gemeinde Beidersee,
   e) Gemeinde Morl,
   f) Gemeinde Moederan.
2. Standesbeamter: Schulze Schladebach zu Beidersee.
3. Stellvertreter: Schulze Neußner zu Sylbitz.

XVI. Standesamtsbezirk **Lettin.**

1. Bestandtheile:
   a) Gemeinde Lettin,
   b) Gut Lettin (Domaine),
   c) Gemeinde Dölau,
   d) Gemeinde Schiepzig,
   e) Gemeinde Lieskau.
2. Standesbeamter: Amtsvorsteher Hart zu Lettin.
3. Stellvertreter: Schöppe Reinicke daselbst.

XVIII. Standesamtsbezirk **Nietleben.**

1. Bestandtheile:
   a) Gemeinde Nietleben mit Provinzial-Irren-Anstalt,
   b) Domaine Granau,
   c) die zur Oberförsterei Schkeuditz gehörige Dölauer Haide,
   d) Gemeinde Zscherben.
2. Standesbeamter: Steuer-Erheber Bongis zu Nietleben.
3. Stellvertreter: Gutsbesitzer Schmidt daselbst.

XVIII. Standesamtsbezirk **Cröllwitz.**

1. Bestandtheile:
   a) Gut Gimritz b/H.,
   b) Gemeinde Cröllwitz.
2. Standesbeamter: Fabrik-Director Otte zu Cröllwitz.
3. Stellvertreter: Schulze Fehr daselbst.

Universitäts- und Landesbibliothek Sachsen-Anhalt
urn:nbn:de:gbv:3:3-62666/fragment/page=0305

XIX. Standesamtsbezirk **Giebichenstein.**

1. Bestandtheil: Gemeinde Giebichenstein
2. Standesbeamter: Amtsvorsteher Stridde zu Giebichenstein.
3. Stellvertreter: Oberstlieutenant a. D. von Lochow daselbst.

XX. Standesamtsbezirk **Trotha.**

1. Bestandtheile:
   a) Gemeinde Trotha,
   b) Gemeinde Seeben,
   c) das zur Oberförsterei Schkeuditz gehörige Trothaer Werder.
2. Standesbeamter: Amtsvorsteher Nagel zu Trotha.
3. Stellvertreter: Schulze Alté daselbst.

XXI. Standesamtsbezirk **Brachstedt.**

1. Bestandtheile:
   a) Gemeinde Brachstedt,
   b) Rittergut Brachstedt,
   c) die zur Oberförsterei Schkeuditz gehörige Abatissina,
   d) Gemeinde Hohen,
   e) Gemeinde Wurp,
   f) Gemeinde Eismannsdorf,
   g) Gemeinde Oppin,
   h) Gemeinde Freiheit-Oppin,
   i) Gemeinde Inwenden,
   k) Gemeinde Harsdorf,
   l) Gemeinde Pranitz.
2. Standesbeamter: Amtsvorsteher Maquet zu Brachstedt,
3. Stellvertreter: Kaufmann Thiele daselbst.

XXII. Standesamtsbezirk **Schwerz.**

1. Bestandtheile:
   a) Gemeinde Dammendorf,
   b) Rittergut Dammendorf,
   c) Gemeinde Schwerz,
   d) Gemeinde Spickendorf,
2. Standesbeamter: Schulze Brandt zu Schwerz,
3. Stellvertreter: Kaufmann Friedrich Krähling daselbst.

XXIII. Standesamtsbezirk **Niemberg.**

1. Bestandtheile:
   a) Gemeinde Niemberg,
   b) Rittergut Niemberg,
   c) Gemeinde Plößnitz,
   d) Gemeinde Hohenthurm,
   e) Rittergut Hohenthurm,
   f) Gemeinde Rosenfeld.
2. Standesbeamter: Amtsvorsteher Sachse zu Hohenthurm.
3. Stellvertreter: Schulze Nebel daselbst.

XXIV. Standesamtsbezirk **Peißen.**

1. Bestandtheile:
   a) Gemeinde Peißen,
   b) Gemeinde Rabatz,
   c) Gemeinde Braschwitz,
   d) Gemeinde Zöberitz,
   e) Gut Stichelsdorf.
2. Standesbeamter: Amtsvorsteher Reinicke zu Rabatz.
3. Stellvertreter: Schöppe Nette zu Peißen.

XXV. Standesamtsbezirk **Mötzlich.**

1. Bestandtheile:
   a) Gemeinde Mötzlich,
   b) Gemeinde Tornau,
   c) Gemeinde Untermaschwitz,
   d) Gemeinde Obermaschwitz.
2. Standesbeamter: Früherer Schulze Reuter zu Tornau.
3. Stellvertreter: Schulze Meye zu Moetzlich.

XXVI. Standesamtsbezirk **Reideburg.**

1. Bestandtheile.
   a) Gemeinde Reideburg mit Sagisdorf und Crondorf,
   b) Rittergut Reideburg,
   c) Rittergut Sagisdorf,
   d) Gemeinde Schönnewitz,
   e) Gemeinde Büschdorf,
   f) Gemeinde Capellenende,
   g) Gemeinde Burg b/R.
2. Standesbeamter: Gutsbesitzer Friedel zu Reideburg.
3. Stellvertreter: Amtsvorsteher Lauch zu Schönnewitz.

XXVII. Standesamtsbezirk **Osmünde.**

1. Bestandtheile:
   a) Gemeinde Osmünde,
   b) Gemeinde Benndorf,
   c) Gemeinde Bennewitz,
   d) Gemeinde Gottenz,
   e) Gemeinde Schwoitsch,
   f) Gemeinde Gröbers
   g) Gemeinde Großkugel.
2. Standesbeamter: Amtsvorsteher Knauer zu Schwoitsch.
3. Stellvertreter: Stellvertretender Amtsvorsteher Schönbrodt zu Osmünde.

XXVIII. Standesamtsbezirk **Dieskau.**

1. Bestandtheile:
   a) Gemeinde Dieskau,
   b) Rittergut Dieskau,
   c) Gemeinde Bruckdorf,
   d) Gemeinde Canena,
   e) Gemeinde Zwintschöna,
   f) Gemeinde Kleinkugel.
2. Standesbeamter: Amtsvorsteher v. Bülow auf Dieskau.
3. Stellvertreter: 1. Schulze Hoffmann daselbst; 2. Gutsbes. Reinhold Schaaf daselbst.

XXIX. Standesamtsbezirk **Lochau.**

1. Bestandtheile:
   a) Gemeinde Lochau,
   b) Gemeinde Wesenitz,
   c) Gemeinde Pritschöna.
2. Standesbeamter: Rittergutsbesitzer Zimmermann auf Lochau.
3. Stellvertreter: Buchhalter Braune daselbst.

XXX. Standesamtsbezirk **Döllnitz.**

1. Bestandtheile:
   a) Gemeinde Döllnitz,
   b) Gemeinde Radewell,
   c) Gemeinde Osendorf,
   d) Gemeinde Burg i/A.,
   e) Forstparcellen der Oberförsterei Schkeuditz.

Universitäts- und Landesbibliothek Sachsen-Anhalt
urn:nbn:de:gbv:3:3-62666/fragment/page=0306

2. Standesbeamter: Amtsvorsteher Eberius zu Döllnitz.
3. Stellvertreter: Stellvertretender Amtsvorsteher Lindner zu Radewell.

XXXI. Standesamtsbezirk **Beesen a/E.**

1. Bestandtheile:
   a) Gemeinde Ammendorf,
   b) Gemeinde Planena,
   c) Gemeinde Beesen a/E.,
   d) Rittergut Beesen a/E.,
   e) Gemeinde Wörmlitz,
   f) Gemeinde Böllberg,
   g) Forstparcelle der Oberförsterei Schkeuditz, Rabeninsel.
2. Standesbeamter: Amtsvorsteher Rudloff zu Wörmlitz.
3. Stellvertreter: Schulze Zwanzig daselbst.

Außerdem sind: Die Gemeinde Diemitz und das Rittergut Freiimfelde dem Standesamtsbezirke der Stadt Halle a/S., ferner die Gemeinde Golbitz dem Standesamtsbezirke der Stadt Cönnern sowie die Gemeinde Schlettau dem Standesamtsbezirke der Stadt Loebejün und endlich die Güter Wettin und Mücheln dem Standesamtsbezirke der Stadt Wettin zugelegt worden.

B. Die Ortschaften des Saalkreises.

Laufende №	Ort und Bezeichnung der darin befindlichen Fabriken und sonstigen Etablissements	Seelenzahl	Namen der a. Ortsvorsteher b. Pfarrer c. Lehrer	Poststation	Ephorie	Gerichts-Bezirk	Amtsbezirk	Standes-Amts-Bezirk	Landwehr-Compagnie-Bezirk
	A. Städte.								
1	**Cönnern** m. 1 Zucker-, 1 Malz- und 1 Maschinenfabrik, 4 Ziegeleien u. Kalköfen, sowie mit 1 Dampfschneidemühle und 2 Spiritusbrennereien, Bahnhof der Bahnlinie Aschersleben-Halle.	4119	a. Bürgermstr. Göbel b. Superint. Gerlach, Diaconus Grobe c. Rector Rittweger, Cantor Moos, Kustos Herrmann, Organist Thieme, May, Rottig, Schatte, Wolff, Fülle, Rabenstein.	Cönnern	Cönnern	Kreisgerichts-Commission Cönnern	—	Cönnern	1
2	**Löbejün** mit dem Königlichen Steinkohlenbergwerke, 1 Zuckerfabrik, 1 Ziegelei und mehreren Steinbrüchen.	3436	a. Bürgermeister Roick b. Oberpred. Ronicke, Diaconus Graue c. Rector Wolf, Cantor Haase, Custos Witschel, Hülse, Heinert, Weidig, Gottschalk, Sonntag, Matthesius, Weitzenberg.	Löbejün	„	Kreisgerichts-Commission Löbejün	—	Löbejün	1
3	**Wettin** mit dem Königlichen Steinkohlenbergwerke, 1 Königlichen Domaine, zu welcher 1 große Wassermühle gehört und 1 Cichorienfabrik. Pächter der Domaine ist der Amtsrath Meyer	3523	a. Bürgermstr. Müller b. Knoblauch, Propst; Voigt, Diaconus; Rühleman, Burgprediger. c. Rector Ziesenitz, Conrector Quardocus, Cantor Deppe, Organist Arnold, Custos Schröder, Theuring.	Wettin	2. Hall. Land-	Kreisgerichts-Commission Wettin	—	Wettin	1

Universitäts- und Landesbibliothek Sachsen-Anhalt
urn:nbn:de:gbv:3:3-62666/fragment/page=0307

Laufende №	Ort und Bezeichnung der darin befindlichen Fabriken und sonstigen Etablissements	Seelenzahl	Namen der a. Ortsvorsteher b. Pfarrer c. Lehrer	Poststation	Ephorie	Gerichts-Bezirk	Amtsbezirk	Standes-Amts-Bezirk	Landwehr-Compagnie-Bezirk
	B. Dörfer.								
1	**Ammendorf** m. Station d. Thür. Eisenbahn, 1 Braunkohlengrube (v. d. Heydt) 1 große Wassermühle und 1 Ziegelei. Postagentur.	642	a. Dittrich b. Hoffbauer c. Holzmacher	Ammendorf.	1. Hall. Land-	Kreisgericht Halle.	XXI.	31	2
2	**Bebitz.**	335	a. Stange b. Taube in Lebendorf c. Müller	Cönnern	Cönnern.	Kreisgerichts-Commission Cönnern	II.	4	1
3	**Beesedau** m. 1 Zuckerfabrik	638	a. Schnitzker b. Friedrich i. Trebnitz c. Kluge	Beesenlaublingen	„	„	I	1	1
4	**Beesen** a/E. mit dem Wasserwerke der Stadt Halle und 1 Rittergute. Besitzerin desselben ist die Stadt Halle, und derzeit. Pächter die Hallesche Zuckersiederei-Compagnie.	670	a. Busch b. Hoffbauer in Ammendorf c. Schütze	Ammendorf	1. Hall. Land-	Kreisgericht Halle	XXI.	31	2
5	**Beesenlaublingen,** Postagentur mit 1 Zuckerfab., 1 Essigbrauerei, 1 Ziegelei, Gyps- und Steinbrüchen, sowie m. der Königl. Domaine Neubeesen. Derzeit. Pächter derselben ist der Oberamtm. Dietze.	1527	a. Ernst b. Schwen c. Löbus, Busse, Kolbe	Beesenlaublingen	Cönnern	Kreisgerichts-Commission Cönnern	I.	1	1
6	**Beiersee.**	160	a. Schladebach b. Flinzer in Morl	Wallwitz	2. Hall. Land-	Kreisgerichts-Commission Wettin	VIII.	15	2
7	**Beundorf** mit 1 Rittergute, dessen Besitzer der Landrath a. D. Dr. v. Bassewitz in Halle ist.	249	a. Schmidt b. Scheele in Osmünde	Gröbers	1. Hall. Land-	Kreisgericht Halle	XVIII.	27	2
8	**Beunewitz.**	190	a. Troitsch b. Scheele in Osmünde	„	„	„	XVIII.	27	2

Universitäts- und Landesbibliothek Sachsen-Anhalt
urn:nbn:de:gbv:3:3-62666/fragment/page=0308

Laufende №	Ort und Bezeichnung der darin befindlichen Fabriken und sonstigen Etablissements	Seelenzahl	Namen der a. Ortsvorsteher b. Pfarrer c. Lehrer	Poststation	Ephorie	Gerichts-Bezirk	Amtsbezirk	Landes-Amts-Bezirk	Landwehr-Compagnie-Bezirk
9	**Böllberg** m. 1 großen Mühle	349	a. Naumann b. vacat.	Hallea/S.	1. Hall. Land-	Kreis-gericht Halle	XXI.	31	2
10	**Brachstedt** mit 1 Zuckerfabrik und 1 Rittergute, dessen Besitzer der Kaufmann Maguet in Magdeburg ist.	964	a. Both b. Bando c. Hildmann, Möller	Niemberg	2. Hall. Land-	„	XIV.	21	2
11	**Brachwitz** mit 1 Ziegelei u. 1 Königl. Domaine, deren Pächter der Amtsrath Wentzel in Langenbogen ist.	621	a. Elste b. Keil c. Wießner	Wettin	„	Kgl. Kreis-gerichts-Commission Wettin	VIII.	14	2
12	**Braschwitz.**	176	a. Brückner b. Behrendsen in Mötzlich c. Böhme	Hallea/S.	„	Kgl. Kreis-gericht Halle	XVI.	24	2
13	**Bruckdorf** mit 1 Braunkohlengrube (Neuglück) und 1 Superphosphatfab.	440	a. Hoffmann b. Kümmel i. Dieskau	„	1. Hall. Land-	„	XIX.	28	2
14	**Büschdorf** m. 1 Dachpappen- und Asphaltfabrik.	260	a. Frenzel b. Superint. Fabarius i. Neideburg c. Plötz	Neideburg	„	„	XVII.	26	2
15	**Burg i. A.** mit 1 Ziegelei.	95	a. Schrey b. Zimmermann in Radewell	Ammendorf	„	„	XX.	30	2
16	**Burg b. N.**	296	a. Rohde b. Schütz in Naundorf c. Hesse	Neideburg	Delitzsch 2	„	XVII.	26	2
17	**Canena** mit dem Rittergute d. Francke'schen Stiftungen in Halle. Derzeit. Pächter sind der Amtmann Stahlschmidt u. der Pächter des großherzoglich. weimar. Kammergutes zu Mönchpfiffel, Emil Lüttich.	303	a. Schaaf b. Kümmel i. Dieskau c. Mennicke	Halle a/S.	1. Hall. Land-	„	XIX.	28	2
18	**Capellenende.**	117	a. Frenzel b. Schütz i. Naundorf	Neideburg	Delitzsch 2	„	XVII.	26	2

Universitäts- und Landesbibliothek Sachsen-Anhalt
urn:nbn:de:gbv:3:3-62666/fragment/page=0309

Laufende No.	Ort und Bezeichnung der darin befindlichen Fabriken und sonstigen Etablissements	Seelenzahl	Namen der a. Ortsvorsteher b. Pfarrer c. Lehrer	Poststation.	Ephorie	Gerichts-Bezirk	Amtsbezirk	Standes-Amts-Bezirk	Landwehr-Compagnie-Bezirk
19	**Cröllwitz** mit 1 Papierfab., 1 Knochenmühle und 1 Domainen-Vorwerke, welches zur Domaine Lettin gehört. Pächter desselben ist der Oberamtm. Hart in Lettin.	886	a. Fehr b. Superint. Urtel in Giebichenstein c. Heinze, Lothe	Giebichenstein	2. Hall. Land-	Königl. Kreisgericht Halle	XI.	18.	2
20	**Custrena** mit 1 Essigbrauerei.	188	a. Schwärzel b. Schwen in Beesenlaublingen c. Händler	Bernburg	Cönnern.	Kgl. Kreisgerichts-Commission Cönnern	I.	2.	1
21	**Dachritz** mit **Merkewitz.**	209	a. Krienitz b. Görk in Petersberg	Wallwitz	2. Hall. Land-	Kgl. Kreisgerichts-Commission Löbejün	VII.	12.	2
22	**Dalena.**	245	a. Kniestedt b. Tauer in Domnitz c. Sperber	Cönnern	Cönnern	„	III.	6.	1
23	**Dammendorf** mit 1 Rittergute. Besitzer desselben ist Lieuten. Rudolphi in Halle.	402	a. Wilde b. Fulda c. Erfurt	Niemberg	2. Hall. Land-	Königl. Kreisger. Halle a/S.	XV.	22.	2
24	**Deutleben.**	122	a. Günther b. Propst Knoblauch in Wettin c. Schröder	Wettin	„	Kreisger.-Commission Wettin	IV.	9.	1
25	**Diemitz** mit 1 Nagel- und Drahtstiftfabr.	409	a. Zschäge b. Oberdiac. Sickel in Halle c. Böhme	Hallea/S.	Stadt Halle	Königl. Kreisger. Halle a/S.	XVII.	Halle a/S.	2
26	**Dieskau** m. 1 Braunkohlengrube (Anna) u. 1 Rittergute. Besitzer desselb. sind die v. Bülow'schen Erb.	729	a. Hoffmann b. Kümmel c. Strauchenbruch, Hennicke	„	1. Hall. Land-	„	XIX.	28.	2
27	**Dobis.**	305	a. Dönitz b. Michaelis in Döbel c. Wisotsky	Wettin	Cönnern	Kgl. Kreisgerichts-Commission Cönnern	IV.	9.	1
28	**Döblitz.**	285	a. Hinze b. Dr. Hildebrandt in Neutz c. Mühlberg	„	2. Hall. Land-	Kgl. Kreisgerichts-Commission Wettin	VIII.	14.	2

Universitäts- und Landesbibliothek Sachsen-Anhalt
urn:nbn:de:gbv:3:3-62666/fragment/page=0310

Laufende №	Ort und Bezeichnung der darin befindlichen Fabriken und sonstigen Etablissements	Seelenzahl	Namen der a. Ortsvorsteher b. Pfarrer c. Lehrer	Poststation	Ephorie	Gerichts-Bezirk	Amtsbezirk	Standes-Amts-Bezirk	Landwehr-Compagnie-Bezirk
29	**Dölau** m. d. Königl. Forst, die „Dölauer Haide" genannt, und 1 Porzellan- und Topfwaaren-Fabrik, sowie mit 1 Ziegelei	753	a. Nitschke b. Weigelt in Lettin c. Geißler	Hallea/S.	1. Hall. Land-	Kgl. Kreis-gericht Halle	IX.	16	2
30	**Döllnitz** mit dem Rittergute der Göbeckeschen Erben, 1 Ziegelei, 1 gr. Wassermühle u. 2 Braunkohlengruben.	1234	a. Schaaf b. Holzhausen c. Nordt, Remde	Ammendorf	Merseburg 2	„	XX.	30	2
31	**Dößel.**	381	a. Koch b. Michaelis c. Nietschmann	Wettin	Cönnern	Kgl. Kreis-gerichts-Commission Cönnern	IV.	9	1
32	**Domnitz.**	507	a. Rudloff b. Tauer c. Hedler	Cönnern	„	Kgl. Kreis-gerichts-Commission Löbejün	III.	6	1
33	**Dornitz.**	279	a. Laue b. Richter in Kirchedlau c. Bertuch	„	„	Kgl. Kreis-gerichts-Commission Cönnern	III.	6	1
34	**Eismannsdorf.**	199	a. Thiele b. Bando in Brachstedt c. Beiche	Niemberg	2. Hall. Land-	Königl. Kreisger. Halle a/S.	XIV.	21	2
35	**Freiimfelde** gehört der Stadt Halle.	70	a. Hoffmann b. Sickel, Oberdiac. in Halle	Hallea/S.	Stadt Halle	„	XVII.	Halle a/S.	2
36	**Friedrichsschwerz.**	280	a. Flinzer b. Keil in Brachwitz c. Bernicke	Wettin	2. Hall. Land-	Kgl. Kreis-gerichts-Commission Wettin	VIII.	14	2
37	**Frößnitz.**	112	a. Kerkamm b. Goerk in Petersberg	Wallwitz	Cönnern.	Kreis-gerichts-Commission Löbejün	VII.	12	2
38	**Garsena.**	139	a. Leonhardt b. Salzmann in Rothenburg	Cönnern	„	Kreis-gerichts-Commission Cönnern	III.	6	1

Laufende №	Ort und Bezeichnung der darin befindlichen Fabriken und sonstigen Etablissements	Seelenzahl	Namen der a. Ortsvorsteher b. Pfarrer c. Lehrer	Poststation.	Ephorie	Gerichts-Bezirk	Amtsbezirk	Standes-Amts-Bezirk	Landwehr-Compagnie-Bezirk
39	**Giebichenstein** mit Post- und Telegraphen-Station, mit 1 Königlichen Domaine, dem Bade Wittekind, 1 Wollspinnerei und 1 Eisengießerei, sowie mit der Steinmühle und der Amtsziegelei. Pächter der Domaine ist der Oberamtmann Nagel in Trotha.	3807	a. Stridde b. Superint. Urtel, Diac. Grüneisen c. Kyburg, Kästner, Müller, Kluge, Reuter, Höpfel	Giebichenstein	2. Hall. Land-	Kreisgericht Halle	XII.	19	2
40	**Gimritz** bei Halle, mit 1 gr. Mühle und 1 Stärkefabrik.	109	a. Bartels b. Superint. Urtel in Giebichenstein	Halle a/S.	„	„	XI.	18	2
41	**Gimritz** bei Wettin.	284	a. Weber b. Henninges c. Hamann	Wettin	„	Kgl. Kreisgerichts-Commission Wettin	VIII.	14	2
42	**Görbitz.**	48	a. Strumpf b. Hertting in Sylbitz	„	„	„	VIII.	15	2
43	**Golbitz.**	250	a. Pauling b. Diaconus Grobe in Cönnern c. Schleinitz	Cönnern	Cönnern.	Kreisgerichts-Commission Cönnern	III.	Cönnern	1
44	**Gottenz.**	282	a. Gärtner b. Scheele in Osmünde	Gröbers	1. Hall. Land-	Kreisgericht Halle	XVIII.	27	2
45	**Gröbers** m. 1 Zuckerfabrik, Eisenbahnstation der Magdeburg-Leipz. Eisenbahn und Poststation.	529	a. Beil b. Scheele in Osmünde c. Kramer	„	„	„	XVIII.	27	2
46	**Groitsch** m. 1 Ziegelei.	217	a. Boltze b. vacat	Trotha	2. Hall. Land-	„	VII.	13	2
47	**Großkugel.**	323	a. Lindner b. Göppel c. Mennicke	Gröbers	1. Hall. Land-	„	XVIII.	27	2
48	**Gutenberg** mit 1 Rittergute. Besitzer desselben ist der Amtsvorsteher Boeck.	594	a. Heinemann b. Kranz c. Schlegel	Trotha	2. Hall. Land-	„	VII.	13	2

Universitäts- und Landesbibliothek Sachsen-Anhalt
urn:nbn:de:gbv:3:3-62666/fragment/page=0312

Laufende №	Ort und Bezeichnung der darin befindlichen Fabriken und sonstigen Etablissements	Seelenzahl	Namen der a. Ortsvorsteher b. Pfarrer c. Lehrer	Poststation	Ephorie	Gerichts-Bezirk	Amtsbezirk	Landes-Aemts-Bezirk	Landwehr-Compagnie-Bezirk
49	**Harsdorf.**	160	a. Kaascht b. Ragotzky in Oppin	Halle a/S.	2. Hall. Land-	Kgl. Kreis-Ger. Halle	XIV.	21	2
50	**Hohen.**	146	a. Bunge b. Bando in Brachstedt	Niemberg	„	„	XIV.	21	2
51	**Hohenedlau.**	261	a. Hädicke b. Wunderlich in Mitteledlau c. Saalheim	Cönnern	Cönnern	Kgl. Kreis-Ger.-Com. Cönnern	III.	7	1
52	**Hohenthurm** mit 1 Rittergute. Besitzer desselben ist der Rittmeister a. D. von Wuthenau in Dresden und Pächter der Amtmann Sachse in Hohenthurm.	395	a. Nebel b. Arndt c. Garlepp	Landsberg Reg.-Bez. Merseburg	1. Hall Land-	Kgl Kreis-Ger. Halle	XV.	23	2
53	**Inwenden.**	307	a. Otto b. Ragotzky in Oppin	Halle a/S.	2. Hall. Land-	„	XIV.	21	2
54	**Kaltenmark.**	384	a. Ackermann b. vacat c. Saalheim	Löbejün	Cönnern	Kgl. Kreis-Ger.-Com. Löbejün	VI.	10	1
55	**Kirchedlau.**	238	a. Pfeiffer b. Richter c. Schmeißer	Cönnern	„	Kgl. Kreis-Ger. Com. Cönnern	III.	7	1
56	**Kleinkugel.**	151	a. Walther b. Kümmel in Dieskau c. Leisling	Reideburg	1. Hall. Land-	Kgl. Kreis-Ger. Halle	XIX.	28	2
57	**Krosigk** mit 1 Rittergute und 1 zu demselben gehörigen Ziegelei. Besitzer des Ritterguts ist der Kreisdeputirte Neubaur.	421	a. Friedrich b. vacat c. Hartmann	Löbejün	Cönnern	Kgl. Kreis-Ger.-Com. Löbejün	VI.	10	1
58	**Lebendorf** mit den 2 Braunkohlen-Gruben „Georg und Wilhelm Adolph.“	633	a. Carl b. Taube c. Speiser, Giese	Cönnern	„	Kgl. Kreis-Ger.-Com. Cönnern	II.	4	1
59	**Lehndorf.**	56	a. Thiele i. Löbnitz a/G. b. vacat	Trotha	2. Hall. Land-	Kgl. Kreis-Ger. Halle	VII	18	2

Universitäts- und Landesbibliothek Sachsen-Anhalt
urn:nbn:de:gbv:3:3-62666/fragment/page=0313

Laufende №	Ort und Bezeichnung der darin befindlichen Fabriken und sonstigen Etablissements	Seelenzahl	Namen der a. Ortsvorsteher b. Pfarrer c. Lehrer	Poststation	Ephorie	Gerichts-Bezirk	Amtsbezirk	Standes-Amts-Bezirk	Landwehr-Compagnie-Bezirk
60	**Lettewitz.**	317	a. Lienekampf b. Hertting in Sylbitz c. Gallrein	Wettin	„	Königl. Kreisger.-Commission Wettin	VIII.	15	1
61	**Lettin** mit 1 Porzellan-Fabrik und 1 Königl. Domaine. Der Pächter derselben ist der Ober-Amtmann Hart.	1021	a. Blume b. Weigelt c. Lehmann, Meuselbach	Hallea/S.	1. Hall. Land-	Königl. Kreisgericht Halle	IX.	16	2
62	**Lieskau** mit mehreren Kalköfen.	425	a. Hartwig b. Eyssel in Schiepzig c. Schiborr	„	„	„	IX.	16	2
63	**Lochau** mit 1 Rittergute. Dessen Besitzer ist der Lieutn. Zimmermann.	523	a. Rottig b. Schulze c. Viol	Gröbers	„	„	XIX.	29	2
64	**Löbnitz a. d. Götsche.**	149	a. Thiele b. vacat	Trotha	2. Hall. Land-	„	VII.	13	1
65	**Löbnitz a. d. Linde.**	405	a. Eberius b. vacat c. Jöricke	Biendorf	Cönnern	K. Krsger.-Commiss. Cönnern	II.	5	1
66	**Merbitz** mit dem Rittergute des Rittmeisters a. D. von Krosigk auf Wendelstein und 1 zu demselb. gehörigen Zuckerfabrik. Pächter des Rittergutes ist der Oberamtm. Bieler in Merzien.	337	a. Kind b. Winzer in Nauendorf c. Gallrein, vic.	Nauendorf	„	Kreisgerichts-Commission Lobejün	VI.	11	1
67	**Mitteledlau.**	139	a. Winzer b. Wunderlich c. Balthasar	Cönnern	„	Kgl. Kreisgerichts-Commission Cönnern	III.	7	2
68	**Möderau.**	197	a. Wilde b. Flinzer in Morl	Wallwitz	2. Hall. Land-	Kgl. Kreisgericht Halle	VIII.	15	2
69	**Mötzlich.**	300	a. Meye b. Behrendsen c. Ulrich	Hallea/S.	„	„	XVI.	25	2

Universitäts- und Landesbibliothek Sachsen-Anhalt
urn:nbn:de:gbv:3:3-62666/fragment/page=0314

Laufende №	Ort und Bezeichnung der darin befindlichen Fabriken und sonstigen Etablissements	Seelenzahl	Namen der a. Ortsvorsteher b. Pfarrer c. Lehrer	Poststation	Ephorie	Gerichts-Bezirk	Amtsbezirk	Standes-Amts-Bezirk	Landwehr-Compagnie-Bezirk
70	**Morl** mit 1 Rittergute, 1 chemischen Fabrik und der Braunkohlengrube „Auguste." Der Besitzer des Rittergutes ist Dippe.	446	a. Ebert b. Flinzer c. Hirsch	Trotha	2. Hall. Land-	Kgl. Kreisgericht Halle a/S.	VIII.	9	2
71	**Mucrena** m. 1 Zuckerfabrik u. 1 Ziegelei.	371	a. Böttcher b. Schwen in Beesenlaublingen c. Böttcher	Alsleben a/S.	Cönnern	Kgl. Kreisgerichts-Commiss. Cönnern	I.	1	1
72	**Mücheln** mit 1 Rittergute. Besitzer desselben ist der Ober-Landes-Gerichts-Assessor a. D. Rudloff.	70	a. Hoffmann b. Dr. Hildebrandt in Neutz	Wettin	2. Hall. Land-	Kgl. Kreisgerichts-Commiss. Wettin	VIII.	Wettin	1
73	**Nauendorf** m. Station der Bahnl. Aschersleben-Halle u. Poststation.	528	a. Kohlbach b. Winzer c. Arndt	Nauendorf	Cönnern	Kgl. Kreisgerichts-Commiss. Löbejün	VI.	11	1
74	**Nehlitz.**	492	a. Wittmann b. Görck in Petersberg c. Schaaf	Wallwitz	2. Hall. Land-	„	VII.	12	2
75	**Neutz** mit d. Gasthöfen zum Roß u. zum Sattel an d. Magdeburg-Leipziger Chaussee.	402	a. Fehse b. Dr. Hildebrandt c. Bose	Wettin	„	Kgl. Kreisgerichts-Commiss. Wettin	IV.	9	1
76	**Niemberg** m. Eisenbahnstat. d. Magd.-Leipz. Eisenbahn, Poststation und 1 Rittergute. Besitzer desselben ist der Amtsrath Wagner in Warmsdorf, Pächter der Amtmann Weste.	549	a. Brose b. Kneisel c. Hesselbach	Niemberg	„	Kgl. Kreisgericht Halle a/S.	XV.	23	2
77	**Nietleben** mit der Prov.-Irren-Anst., der Kgl. Domaine Granau, der. Pächter der Amtmann Sperber ist, 1 Braunkohl.-Grube (Neuglück), 2 Ziegeleien u. 1 Kohlensteinfabrik.	2105	a. Koch b. Weigelt in Lettin c. Hoffmann, Seidel	Halle a/S.	1. Hall. Land-	„	XI.	17	2

Universitäts- und Landesbibliothek Sachsen-Anhalt
urn:nbn:de:gbv:3:3-62666/fragment/page=0315

Laufende Nr.	Ort und Bezeichnung der darin befindlichen Fabriken und sonstigen Etablissements	Seelenzahl	Namen der a. Ortsvorsteher b. Pfarrer c. Lehrer	Poststation	Ephorie	Gerichts-Bezirk	Amtsbezirk	Standes-Amts-Bezirk	Landwehr-Compagnie-Bezirk
78	**Obermaschwitz.**	77	a. Kretschmann b. Berendsen in Mötzlich.	Halle a/S.	2. Hall. Land-	Kgl. Kreisgericht Halle a/S.	XVI.	25	2
79	**Oppin** mit dem Rittergut der v. Beurmann'schen Erben, 1 Zuckerfabrik und 1 Braunkohlengr. Pächter d. Ritterg. u. der Fabrik ist der Fabrikant Kunze in Halle.	260	a. Olste b. Ragotzky c. Richardt, Liebke	"	"	"	XIV.	21	2
80	**Oppin-Freiheit.**	219	a. Obst b. Ragotzky	"	"	"	XIV.	21	2
81	**Osendorf** mit 1 Ziegelei u. 1 Braunkohlengrube.	202	a. Lindner b. Zimmermann in Radewell	Ammendorf	1. Hall. Land-	"	XX.	30	2
82	**Osmünde.**	636	a. Sander b. Scheele c. Felber, Freyer, Schmeil vic.	Gröbers	"	"	XVIII.	27	2
83	**Petersberg** mit den Kgl. Forsten Bergholz, Abatissina u. Mittelholz, mit 1 Kgl. Domaine und mehreren Steinbrüchen. Pächter der Domaine ist der Amtsrath Wagner.	370	a. Freytag b. Görk c. Sander	Wallwitz	2. Hall. Land-	"	VII.	12	1
84	**Peißen.**	250	a. Güstel b. Gräfe c. Pfennig	Halle a/S.	1. Hall. Land-	"	XVI.	24	2
85	**Planena** mit 1 Ziegelei.	75	a. Naumann b. Hoffbauer in Ammendorf c. vacat.	Ammendorf	"	Kgl. Kreisgericht Halle	XXI.	31	2
86	**Plötznitz.**	243	a. Häder b. Kneisel in Niemberg c. Braun	Halle a/S.	2. Hall. Land-	"	XV.	28	2
87	**Poplitz** mit 1 Rittergute, 1 Ziegelei u. der Pregel-Mühle. Das Ritterg. gehört dem Hrn. Kammerherrn u. Erbtruchseß v. Krosigk.	182	a. Müller b. Schwen in Beesenlaublingen c. Lieban	Beesenlaublingen	Cönnern	Kgl. Kreisgerichts-Commiss. Cönnern	I.	1	1

Universitäts- und Landesbibliothek Sachsen-Anhalt
urn:nbn:de:gbv:3:3-62666/fragment/page=0316

Laufende №	Ort und Bezeichnung der darin befindlichen Fabriken und sonstigen Etablissements	Seelenzahl	Namen der a. Ortsvorsteher b. Pfarrer c. Lehrer	Poststation.	Ephorie	Gerichts-Bezirk	Amtsbezirk	Standes-Amts-Bezirk	Landwehr-Compagnie-Bezirk
88	**Pranitz.**	155	a. Schmidt b. Ragotzky in Oppin	Hallea/S.	2. Hall. Land-	Kgl. Kreis-Ger. Halle	XIV.	21	2
89	**Priester.**	147	a. Hädicke. b. vacat.	Nauendorf	Cönnern	Kgl. Kreis-Ger.-Com. Löbejün	VI.	11	1
90	**Pritschöna** mit 1 Ziegelei.	167	a. Lindner b. Schulze in Lochau c. Löffler	Gröbers	1. Hall. Land-	Kgl. Kreis-Ger. Halle	XIX.	29	2
91	**Rabatz.**	193	a. Friedel b. Gräfe in Peißen	Hallea/S.	„	„	XVI.	24	2
92	**Radewell** mit 1 Superphosphatfabrik.	492	a. Lindner b. Zimmermann c. Schrader, Knoll	Ammendorf	„	„	XX.	30	2
93	**Raunitz** mit 1 Spiritusbrennerei	100	a. Wesche b. Henninges in Gimritz b. W.	Wettin	2. Hall. Land-	Kgl. Kreis-Ger.-Com. Wettin	VIII.	14	2
94	**Reideburg** mit Crondorf und den Rittergütern Reideburg und Sagisdorf. Das erstere gehört den Francke'schen Stiftungen in Halle und ist an den Lieutenant Rusche verpachtet, das letztere, zu welchem 1 Ziegelei gehört, gehört den von Werder'schen Erben in Halle. Poststation.	765	a. Oemisch b. Superint Fabarius c. Rocke, Wernicke	Reideburg	1. Hall. Land-	Kgl. Kreis-Ger. Halle	XVII.	26	2
95	**Rosenfeld.**	329	a. Arzt b. Arndt in Hohenthurm	Landsberg, Reg.-Bez. Merseburg.	„	„	XV.	23	2
96	**Rothenburg** m. Poststation, 1 Königl. Domaine, zu welcher 1 Ziegelei gehört, 1 Eisengießerei und Maschinenbau-Anstalt, sowie mit 1 Kupferwalzwerke und 1 großen Wassermühle. Pächter der Domaine ist der Oberamtm. Meyer.	1333	a. Engel b. Salzmann c. Jähser, Teudloff	Rothenburg a/S.	Cönnern	Kreisger.-Commiss. Cönnern	IV.	8	1
97	**Schiepzig** mit dem Bade Neu-Ragoczy.	541	a. Ehlers b. Eyssell c. Voigt	Salzmünde	1. Hall. Land-	Kgl. Kreis-Ger. Halle	IX.	16	2

Laufende №	Ort und Bezeichnung der darin befindlichen Fabriken und sonstigen Etablissements	Seelenzahl	Namen der a. Ortsvorsteher b. Pfarrer c. Lehrer	Poststation	Ephorie	Gerichts-Bezirk	Amtsbezirk	Standes-Amts-Bezirk	Landwehr-Commando-Bezirk
98	**Schlettau.**	428	a. Jaenicke b. Oberpred. Ronicke in Löbejün c. Bahrs	Löbejün	Cönnern	Kreisger.-Commission Löbejün	III.	Löbejün	1
99	**Schönnewitz.**	253	a. Mähnert b. Superint. Fabarius in Reideburg	Reideburg	1. Hall. Land-	Kgl. Kreisgericht Halle a/S.	XVII.	26.	2
100	**Schwerz** mit 1 Rittergute, dessen Besitzer der Lieutenant a. D. Rudolphi in Halle ist.	364	a. Brandt b. Brode c. Scheffler	Niemberg	2. Hall. Land-	"	XV.	22.	2
101	**Schwoitsch** mit 1 Zuckerfabrik.	397	a. Bödemann b. Scheele in Osmünde	Gröbers	1. Hall. Land-	"	XVIII.	27.	2
102	**Seeben** mit Domainenvorwerk, welches zur Domaine Giebichenstein gehört.	367	a. Ruch b. Backs in Trotha. c. Nöhling.	Trotha	"	"	XIII.	20.	2
103	**Sennewitz** mit 1 Glasfabrik, einer Braunkohlengrube und 1 Actien-Ziegelei.	373	a. Hädicke b. vacat c. Baumgarten	Trotha	Cönnern	"	VII.	13.	2
104	**Sieglitz.**	166	a. Zorn b. Wunderlich in Mitteledlau.	Cönnern	Cönnern	Kgl. Kreisger.-Commission Cönnern	III.	7.	1
105	**Spickendorf.**	262	a. Creutzmann b. Döring c. Kästner	Niemberg	2. Hall Land-	Kreisger. Halle	XV.	22.	2
106	**Stichelsdorf**, Freigut, Pächter desselben ist Gustav Heckner.	31	a. Heckner b. Gräse in Peißen	Halle a/S.	1. Hall. Land-	"	XVI.	24.	2
107	**Sylbitz.**	188	a. Reußner b. Hertting c. Fournier	Wallwitz	2. Hall. Land-	Kgl. Kreisger.-Commission Löbejün	VIII.	15.	2
108	**Teicha** mit Räthern.	336	a. Stöbe b. vacat c. Pätzold	Trotha	2. Hall. Land-	Kreisger. Halle	VII.	13.	2
109	**Tornau.**	198	a. Meye b. Behrendsen in Mötzlich c. Siegel	Halle a/S.	"	"	XVI.	15.	2

Universitäts- und Landesbibliothek Sachsen-Anhalt
urn:nbn:de:gbv:3:3-62666/fragment/page=0318

C. Die Einwohnerschaft von Giebichenstein.

Erster Nachweis.

Sämmtliche Einwohner des Dorfes Giebichenstein in lexikalischer Ordnung.

Die römische Ziffer hinter der Wohnung bezeichnet die Etage, z. B. „I“ erste Etage, „p“ Parterre, „s“ Souterrain, „Sg“ Seitengebäude, „Hg“ Hintergebäude. „E“ bedeutet „Hauseigenthümer.“

Amts-Vorsteher.

Stridde.

Standes-Beamter.

Stridde.

Orts-Vorstand.

Stridde, Schulze, von Lochow, Schöppe, Gutezeit, Schöppe.

Gemeinde-Vertretung.

1. Domainenpächter Oberamtmann Nagel.
2. Rentier Jellinghaus.
3. Dr. Gräfe.
4. Rentier Wassermann.
5. „ O. Heckner.
6. Kaufmann Reichardt sen.
7. Oeconom Banse jun.
8. Maler u. Materialwaarenhändler Hoffmann.
9. Zimmerpolier Schumann.
10. Torffabrikant Wentzke.

Armen-Commission.

Stridde, Schulze, gleichzeitig Rendant der Armenkasse.
Urtel, Superintendent. Grüneisen, Pastor. von Lochow, Oberstlieutenant z. D.
Schumann, Zimmerpolier. Heymann, Zimmermann. Petri, Bäckermeister.

Stener-Einnehmer: Agent Louis Hennecke.
Dorfgericht: Schulze und Schöppen und Dorfgerichtsschreiber Louis Hennecke.
Schiedsmann: Privatmann Dietz.

Mitglieder des Gemeinde-Kirchenraths.

1. Urtel, Superintendent. 2. Grüneisen, Pastor. 3. Banse jun., Oeconom. 4. Dr. Gräfe.
5. Gutezeit, Oeconom. 6. Hoffmann, Maler. 7. Jellinghaus, Rentier.
8. von Lochow, Oberstlieut. z. D., gleichzeitig Rendant der Kirchenkasse. 9. Fehr, Schulze.
10. Keferstein und Otte, Directoren, letztere 3 in Cröllwitz.

Repartition der Einwohner.

Nach amtlichen Ermittelungen bei Aufstellung der Klassensteuer-Rolle pro 1875 beläuft sich die Einwohnerzahl auf 5100.

Giebichenstein ist Post- und Telegraphen-Station.

A.

Achton, Anton, Techniker, Fährstr. 9, I
Ackermann, Andr., Handarb., Triftstr. 24, p
— Frdr., Zimmerm., kl. Breitestr. 1 E
Adler, Frdr., Handarb., Böckstr. 5
Ahrens, Joh., Schiffseigner, Brunnenstr. 13
Albat, Wilh., Handarb., Triftstr. 20, II
Albrecht, Gottfr., Kutscher, Reilsstr. 13
— Karl, Maurer, Wittekindstr. 12c E
— Wilh., unverehel., Gosenstr. 6, III
Altenkirch Ferd., Bremser, Rainstr. 17.
Anders, Frdr., Bremser, Böckstr. 2a
Angermann, Rosine, geb. Thiele, Lehrer-Wwe., Böckstr. 6, p E
Anhalt, Chr., Handarb., Trothaerstr. 18, I E
Anton, Joseph, Handarb., Burgstr. 15
Apfelstädt, Eugen, Kaufm., Agent, Burgstr. 51, I
Arlt, Karl, Handarb., Wittekindstr. 17a
Arndt, Wilh., sen., Schuhmachermstr., Burgstr. 34
— Wilh., jun., Schuhmachermstr., Burgstr. 34
— Otto, Fabrikarb., Gosenstr. 3 E
— Gottl. Karl, Handarb., Reilsstr. 6a, I
— Karl, Handarb., Advocatenstr. 13, p

B.

Bachmann, Bernh., Bäcker, Gosenstr. 15
— Gottl., Gärtner, Gosenstr. 15 E
Ballhaus, Jos., Gelbgießermstr., Advocatenstr. 5 E
— Jos., Gelbgießer, Advocatenstr. 5, p
Bandermann, Marie, Wittwe, Wittekindstr. 12c
Banse, Aug., jun., Gutsbesitzer, Fährstr. 1 E
— Karl, Reilsstr. 5c
— Wilh., Handarb., Triftstr. 37, p E
— Carl, Handarb., Schiffer, Trothaerstr. 15, p

Banse, Ernst, Handarb., ⊞, Trothaerstr. 8, p
— Aug., Handarb., Reilsstr. 11, II
— Gottfr., Handarb., Advocatenstr. 6, I
— Wilh., Steinbrecher, Triftstr. 22
— Alb., Steinbrecher, Reilsstr. 6bb, E
— Louis, Musikus, Gosenstr. 7, p E
— August, sen., Rentier, Fährstr. 1
— Karl, Schuhmachermeister, Trothaerstr. 34, E
Barbe, Frdr., Schmiedemstr., Wittekindstr. 12c, I
Bartels, Heinr., Königl. Amtsrath, ⊞4, Reilsstraße 15
— Heinr., Rentier, Burgstr. 23, p E
Barth, Aug., Bäckermstr., Burgstr. 51, p E
— Ludw., Bauuntern., Advocatenstr. 9, I E
— Albert, Fabrikarb., Breitestr. 5, Hg p
— Ferd., Steinbrecher, am Gottesacker 2, II
— Karl, Handarb., Burgstr. 7, II
— Frdr., Handarb., Wittekindstr. 12e, E
— Rosine, geb. Schönig, sep., Brunnenstr. 1, p E
Baude, E. Fritz, Bäckermstr., Gosenstr. 8, p E
Bauer, C., Brauereibesitzer in Halle, Besitzer des Grundstücks Burgstr. 48
Baumgarten, Franz, Handarb., Triftstr. 26
Baumüller, J. August, Gensd'arm, Breitenstraße 4, p E
Barmann, Wilh., Schmied, Advocatenstr. 18, p
Bechstedt, Chr., Handarb., Triftstr. 35
Beck, Jacob, Bremser, Triftstraße 23, I
— Elw., geb. Amthor, Burgstr. 14
Becker, Aug., Fabrikarb., Trothaerstr. 7
— Frdr., sen., Privatmann, Trothaerstr. 27, I E
— Frdr., Handarb., Schulg. 1
— Gottfr., Handarb. und Hausmann, Trothaerstraße 19
— Frdr., jun., Schenkwirth, Trothaerstr. 27, p
— Moritz, Werkführer, gr. Gosenstraße 10, II
— Marie, geb. West, Prediger-Wittwe, Burgstraße 20, p
Beireis, Karl, Bäcker, Trothaerstr. 5
Benne, Wilh., Gelbgießer, Brunnenstr. 7, p
Berger, Gottfr., Handarb., Wittekindstr. 17a
— Frdr., Handarb., Trothaerstr. 13, II
Bergfeld, Aug., Fabrikarb., Burgstr. 40, II
— Karl, Stellmacher, Breitestr. 8, I
Bergholz, Herm., Kutscher, Triftstr. 33, II
Bergmann, Karl, Handarb., Reilsstr. 7, II
— Eduard, Kutscher, Fährstr. 11a, I
Bergner, Otto, Schneider, Advocatenstr. 18, II
Berker, Ferd., Handarb., Schulg. 1, I
Berndt, Wilh., Rentier, Gosenstr. 16, p E
Bernhardt, Carl, Mühlenverwalter, Steinmühle
Besch, Jul., Oberst-Lieut. z. D., ⊞4, Burgstraße 28, I
Besser, Reinh., Holzbildhauer u. Fabrik antiker Möbel, Uferstr. 6, p, V. 8—12, N. 2—4
Betzler, Frdr. Wilh., Maurer, Bauunternehmer, Advocatenstr. 12, E
— Aug., Fabrikarb., Brunnenstr. 9, I E
— Gottfr., Fabrikarb., Advocatenstr. 1, I E
— Aug., Handarb., Gosenstr. 4, p
— Wilhelm., Arbeiterin, Brunnenstr. 3
— Frieder., Wittwe, Gosenstr. 4, I
Beuche, Frdr., Maurer, Triftstr. 3
— Franz, Schmied, Böckstr. 8, p
Beyer, Christoph, Bergmann, Reilsstr. 7, I E
— Aug., Bergmann, Reilsstr. 7a
Beyer, Ed., Bergmann, Reilsstr. 7, p
— Wilh., Handarb., Reilsstr. 7a
— Karl, Handarb., Rainstr. 5, p
Bienau, Christoph, Ziegelmeister, Ziegelei der Domaine Giebichenstein
Bier, Karl, Handarb., Böckstr. 2b
Biereige, Johannes, Bremser, Triftstr. 23, I
v. **Bila**, Wilhelm., Stiftsdame, Burgstr. 1, II
Blasse, Wilh., Handarb., Advocatenstr. 13, II
Blau, Bernh., Bäckermstr., Schulg. 1, E
Block, Wilh., Zimmerm., Brunnenstr. 3, I
Blumenthal, Karl, Steinhauer, Handelsmann, Reilsstr. 3, III
Bock, Karl, Fabrikarb., Ränzelg. 5, p E
— Wilh., Handarb., Trothaerstr. 10, p E
— Franz, Maurer, Trothaerstr. 11
— Wilh., Zimmerm., Trothaerstr. 10a
— Aug., geb. Voigt, Wittwe, Ränzelg. 4, p E
Bockemüller, Caroline, geb. Gropp, Wittwe, Burgstr. 38, p
Bocklisch, Traugott, Handelsm., Böckstr. 2a
Böck, Gust., Fuhrherr, Böckstr. 8, p E
— J. A. Christ., Oeconom, Burgstr. 36, p E
— E. Karl, Oeconom, Burgstr. 44, p E
Böcke, Gottfried, Hofmeister, Domaine Giebichenstein
— Oscar, Zimmerm., Rainstr. 5, p E
Böhme, August, Schuhmachermeister, Trothaerstraße 13, p
Börner, Hermann, Nagelschmiedemeister, Reilsstraße 13, I E
Böziger, Alb., Steinhauer, Reilsstr. 3, II
Böttcher, Christ., Fabrikarb., Advocatenstr. 4, p
Böttger, Frdr., Restaurateur, Reilsstr. 6f, E
Böttig, Wilh., Handarb., Advocatenstr. 6
Bohlmann, Marcus, Former, Triftstr. 23, I
Bolle, Christ., Handarb., Reilsstr. 6b
Boltze, Alb., Geschäftsreisender, Reilsstr. 4, I
Bonk, Aug., Schmied, Reilsstr. 6f
Booch, Karl, Droschkenkutscher, Böckstr. 4, p
Bornemann, Gottl., Handarb., Trothaerstr. 16
Brand, Aug., Rechnungsrath a. D., kl. Gosenstraße 5
Brandt, Ferd., Bote, Trothaerstr. 11
— Karl, Handarb., Burgstr. 12, I
— Gottfr., Zimmerm., Trothaerstr. 12, II
Braun, Alb., Lohnkellner, Burgstr. 4, II
Brebeck, Adele, geb. Krebs, Wittwe, Böckstr. 2
Brechmacher, Georg, Knecht, Domaine
Bredow, Ludwig, pens. Steuerbeamter, Burgstraße 5, I
Brockhaus, Frdr., Handarb., Triftstr. 1, II
— Amalie, geb. Deutschbein, Wittwe, Reilsstraße 6d
Brode, Frdr., Oeconom, Wittekindstr. 22, E
— Wilh., Zimmerm., Wittekindstr. 12g, III
Bröde, Karl, Tischler, Triftstr. 20
Brödel, Herm., Färber, Gosenstr. 9
— Adolph, Handarb., Triftstr. 38, I
— Ad., Kattundrucker, Triftstr. 30, I
Bruder, Ed., Schuhmachermstr., Triftstr. 23, I
Brückner, Karl, Droschkenkutscher, Reilsstr. 6
— Ernst, Fabrikarb., Triftstr. 20, II
— Ch. Karl, Schachtmstr., Triftstr. 20, I E
Brunne, Ernst, Strafanstaltsaufseher, kl. Gosenstraße 5, II

Universitäts- und Landesbibliothek Sachsen-Anhalt
urn:nbn:de:gbv:3:3-62666/fragment/page=0320

Buch, Joh., Obermeister, Böckstr. 3, I
Buchmann, Karl, Bäckermstr. u. Victualienhdlr., Wittekindstr. 18, p
Buckenauer, Joh. Gottl., Kutscher, Burgstr. 32, I
Büchner, Karl, Kutscher, Domaine
Bücking, Aug., Fabrikarb., Trothaerstr. 21, p
— Aug., Fabrikarb., am Gottesacker 1, I
Bürkner, Frdr., Handarbeiter, KD70/71, Böckstraße 9, p
Büsching, Louis, Bergmann, Advocatenstr. 6
Büttner, Karl, Handarb., Wittekindstr. 1
— Heinr., Handarb., Breitestr. 5b
— Louis, Handarb., Triftstr. 38, I
— Frder., geb. Schütz, Wittwe, Schulg. 3, I E
Burghardt, Karl, Handarb., Brunnenstr. 8
— Gottlob, Zimmerm., Trothaerstr. 29, p E
Burghausen, F. Karl, Kaufm., Materialwaarenhandlung, Burgstr. 5, p E
Busch, Wilh., Barbier, Triftstr. 36
— Gottfr., Fabrikarb., Triftstr. 36
— Wilhelm., geb. Schotte, separ., Reilsstr. 6b I,
Butthoff, Wilh., Handarb., Burgstr. 34, E
Buzer, Rich., Kassenassistent, Reilsstr. 5a, I E

C.

Carl, Ferd., Zimmerm., am Gottesacker 1, E
Cholewa, Franz, Zuschneider, Reilsstr. 5
Christall, Gottl., Handarb., Böckstr. 6
Clauß, Gust., Kaufm., Burgstr. 44, I
Collis, Adelh. u. August, Rentieren, Reilsstr. 5a, I
Curts, August, Bremser, EK66 KD70/71, Böckstraße 9, p

D.

Dabelow, Louis, Schmiedemstr., Fährstr. 12, p E
Dalibor, Frdr., Zahlmeister a. D., Trothaerstraße 2, I
Deetz, Franz, Photograph, Advocatenstr. 9.
Demme, Karl, Wagenschieber, kl. Gosenstr. 4, II
Demmer, W., Korbmachermstr., Wittekindstr. 3, p E
Demuth, Wilh., Bahnbeamter, Gosenstr. 12, I
Deutschbein, Louis, Fabrikarb., Advocatenstr. 15, I
— Reinhold, Handarb., Triftstr. 34
— Karl, Handarb., Advocatenstr. 6, I
— Wilh., Handarb., EK66, Breitestr. 5b, p
— Wilh., Handarb., Wittekindstr. 4, II
Deutschmann, Alb., emerit. Superintendent, Rainstr. 17, I
Dietrich, Bernh., Handarb., Reilsstr. 5c
— Friedr., Zimmermann, Reilsstr. 12 E
Dietz, Aug., Privatmann, Brunnenstr. 7, p E
— Eduard, Zimmermann, Trothaerstr. 2, II
Dilsner, Frdr. Handarb., Triftstr. 24, II
Dittmar, Aug., Fabrikarb., Schleifweg 2
— Frieder., Wittwe, Schleifweg 2, p E
Dix, Heinr., Maurer, Schleifweg 3, I
Dölz, Karl, Handarb., Trothaerstr. 16, p
Dönau, Gottl., Handarb., Triftstr. 20
Dörner, Karl, Handarb., Uferstr. 2a, I
Dohle, Aug., Milchhdlr., dessen Frau Hebamme, Breitestr. 2, p E
Donner, Heinr., Zimmermann, Gosenstr. 4
Dreßner, Paul, Restaurateur im Bade Wittekind, Wittekinstr. 11
Dünckel, Alb., Schlosser, Reilsstr. 5c, I
Durynek, Matth., Handarb., Burgstr. 15a, II

E.

Ebert, Heinr., Handarb., Reilsstr. 10, p
— Friedr., Handarb., EK66 KD70/71, Brunnenstraße 5, I
Eckardt, Aug., Handarb., Fährstr. 7
— Aug., Handarb., Wittekindstr. 1
— Karl, Maschinenwärter, Advocatenstr. 5
Eckebrecht, Karl, Brauer, Advocatenstr. 16, II
Eckert, Albert, Mechanikus, Gosenstr. 11, I
— Frdr., Privatmann, Burgstr. 38 I
Eckstein, Louis, Böttchermstr., Reilsstr. 10 I
Ehrenberg, Karl, Handarb., Reilsstr. 5b
— Karl, Kaufmann, Reilsstr. 4a, p
Ehrhardt, Aug., Tischlermstr. Breitestr. 4, p
Eichenberg, Marie, Fräulein, Lehrerin, Burgstr. 24
Eichler, Jgn., Former, Gosenstr. 5, I
Elste, Marie, geb. Pischke, Wittwe, Rentiere, Wittekindstr. 9, p
Emmrich, Henriette, geb. Krause, Handelsfrau, Wittekindstr. 5
Enders, Bernh., Handarb., Trothaerstr. 16, p
Erfurt, Frieder., geb. Jentsch, Uferstr. 5
Ermisch, Friedr., Handelsmann, Reilsstr. 6c, II
Eschert, Gustav, Handarb., Burgstr. 34
Eschner, F. Aug., Müller, Rainstr. 1, p
Eule, Frdr., Handarb., Triftstr. 20, I
Exner, Friedr., Steinbrecher, Reilsstr. 16, I

F.

Fahrenbruch, Rob., Maler, Advocatenstr. 9 III
Faust, Friedr., Handarb., Trothaerstr. 27 I,
Fechtel, Wilh., Handarb., Reilsstr. 6d, I
Fegebank, Ferd., Schlosser, Brunnenstr. 11, I
Fehling, Ferd., Uhrmacher, Burgstr. 17, p
Fehse, Karl, Handarb., Renzelgasse 8
— Karl, Steinsetzer, Triftstr. 1
Feike, Karl, Handarb., Reilsstr. 6c, p
Ferkel, Gottl., Fabrikarb., Advocatenstr. 8, I
Feustel, Karl, Schuhmacher, Gosenstr. 9, I
Fetisch, Franz, Korbmacher, Gosenstr. 12, II
Fiedler, Frdr., Handarb., Breitestr. 6, E
— Ludw., sen., Maurer, Reilsstr. 5d
— Ludw., Steinbrecher, Reilsstr. 5d E
Fingerle, Johannes, Maschinenbauer, Brunnenstraße 4
Fink, Karl, Locomotivführer KD70/71, Reilsstraße 4a II
Finke, Aug., Handarb., Triftstr. 20 III
Fischmann, Karl, Handarb., Angerstr. 3
Flade, Bertha, geb. Pallas, Handelsfrau, Burgstraße 3, I
Föhse, Karl, Hofmeister, Domaine
Föllner, Friedr., Handarb., Triftstr. 20, III
Franke, Theres. geb. May, Wittwe, Wittekindstraße 10, p E
Frauendorf, Louis, Fabrikarb., Königsberg 3, II
— Karl, Krankenwärter, Burgstr. 8
Freitag, Marie, Näherin, Reilsstr. 13
Freyer, Traugott, Fabrikarb., Advocatenstr. 16 p
Friedel, Aug., Handarb., Burgstr. 49

Universitäts- und Landesbibliothek Sachsen-Anhalt
urn:nbn:de:gbv:3:3-62666/fragment/page=0321

Friedrich, Wilh., Handarb., Wittekindstr. 18
— A. Ernst, Maurer- u. Zimmermstr. Sec.-Lieuten. d. Reserve KD70/71 Fa Friedrich & Spamann, Reilsstr. 4a, I E
— Aug., Tischlermstr., Wittekindstr. 18, p E
— Jul., pens. Weichensteller, Trothaerstr. 13, I
— Dorothea, geb. Püschel, Wittwe, Trothaerstraße 29, I
Frieß, Aug., Schmied, Böckstr. 6, I
Fritsch, Frieder. geb. Schurig, Wittwe, Burgstraße 38 I
— Amalie, Schneiderin, Rainstr. 5
Frommann, Friedr., Zimmermann, Breitestr. 1, I
Frönicke, Fr. Wilh., Maschinenführer, Rainstr. 9, I
Fuchs, Alb., Handarb., Advocatenstr. 18, p
— Karl, Handelsmann, Blumenhändler, Reilsstraße 8, p E
Funke, Friedr., Böttcher, Trothaerstr. 25a I

G.

Gäbler, Gottfr., Bahnhofswächter, Trothaerstraße 25, p E
Galtzsch, W. Eduard, Musikus, Reilsstr. 5, II
Gaffert, Marie F., geb. Seedorf, Klempnermstr.-Wittwe, Burgstr. 38, p
Geidies, Rud., Arbeiter, Reilsstr. 10, p
Geiersbach, Ernst, Handarb. Advocatenstr. 6, p
Geist, Christ., geb. Hedler, Wittwe, Fährstr. 10 E
Geitzier, Louis, Kohlenhdlr., Triftstr. 26, E
Georgi, Karl, Bäckermstr., Burgstr. 41, E
Gerber, Wilh., Handarb., Advocatenstr. 13, II
Germer, Anna, Wittwe, Böckstr. 2b
Gerstner, Auguste, geb. Heydenreich, Prediger-Wittwe, Gosenstr. 17, II
Gieseler, Aug., Handarb., Trothaerstr. 10
Göcken, Nicol., Fabrikarb., Reilsstr. 6b
Göhre, Friedr., Zimmermann, Rainstr. 10, p
— Chr., geb. Wächter, Wittwe, Burgstr. 7, III
Götte, Karl, Stellmacher, Breitestr. 9, I
Götter, Wilh., Maurer, Triftstr. 22
Göttert, Karl, Korbmacher, Reilsstr. 7a
Götze, Gust., Kupferschmied, Burgstr. 16
— Jul., Kupferschmiedemstr., Burgstr. 16, p E
Golle, Herrm., Schlosser, Rainstr. 17
Gorgas, Antonie, geb. Rümpler, separ., Wittekindstraße 14
Gorsler, Bernh., Fabrikarb., Advocatenstr. 15 p
Gohse, A. F. Otto, Bauunternehmer, Advocatenstraße 10, p E
— Louis, Glasermstr., Burgstr. 17, I E
— Herm., Bauunternehmer u. Materialwaarenhändler, Burgstr. 40, p E
Gotsch, Auguste, geb. Arnold, Rentiere, Burgstraße 36, I
Gottlieb, Amalie, separ., Reilsstr. 4 II
Gottschalk, Andr., Handarb., ✠2, Trothaerstraße 36
Gräbner, Frdr., Schmied, Burgstr. 35
— Amalie, geb. Korn, Oberlehrer-Wwe., Burgstraße 11, II
Gräfe, Karl, Dr. med., pract. Arzt, Sanitäts-Rath, Badearzt in Wittekind, Burgstr. 25, I E, N. 4—5
Graf, Karl, Fabrikarbeiter, Böckstr. 4, II
Grahl, Louis Karl, Handarb., Brunnenstr. 4, II
Gramm, Gotth., Cantor emerit., Gosenstr. 2, II
Graue, Louis, Handarb., Triftstr. 29, II
Graupner, Karl, Maurer, Triftstr. 29, I
Greiner, Luow., Consistorialrath a. D., Burgstraße 50, I
Greßler, Karl, Schuhmacher, Reilsstr. 13
Griebel, Emil, Handarb., Trothaerstr. 10
Grobe, Emil, Kaufmann, Burgstr. 1, I
Grobstich, Frdr., Handarbeiter, Trothaerstr. 23
Grode, Heinr., Handarb., Burgstr. 12a
Gronitz, Bruno, Bäckermeister, Burgstr. 7, p E
Große, Adam, Handarb., Advocatenstr. 13, I
— Wilh., Handarb., Brunnenstr. 8
— Gottl., Handarb., am Gottesacker 1, II
— Wilh., Handarb., Burgstr. 33
Großmann, R. S. Ferd., Handarbeiter, Gosenstraße 4, E
— Ferd., Kohlenhändler, Burgstr. 14, E
— Eduard, Fabrikschmied, Burgstr. 12, p E
Gründler, Frdr., Arbeiter, Angerstr. 3
Grüneisen, Eduard, Pastor, Rainstr. 7, p
Grünhardt, Gottlob, Handelsmann, Schulg. 2
Grundmann, Amalie, geb. Reichel, Wittwe, Wittekindstr. 20, p
Günther, Frdr., Cantor emer., HO4, Trothaerstraße 33, II
— Aug., Handarb., Reilsstr. 7a
— Karl, Handarb., Gosenstr. 9, II
— Christiane, Wittwe, Schulg. 1
Gummel, Gust., Bäckermeister, Schulg. 1
— Gottfr., Gastwirth, Burgstr. 53, E
— Ernst, Locomotivführer, Trothaerstr. 2, p
Gutezeit, Karl, Oeconom, Trothaerstr. 31, I E

H.

Haaßengier, Karl, Restaurateur, kleine Gosenstraße 4, I
Haberland, Aug., Bahnwärter, Reilsstr. 7, I
Habermann, Henr., Wittwe, Wittekindstr. 18
Häcker, Chr., Fuhrmann, Steinstr. 1, E
Hädicke, Gottl., Zimmerm., Reilsstr. 5d
Hädicker, Frdr., Maurer, Advocatenstr. 12
Hafermalz, Frdr., Handarb., Advocatenstr. 9, s
— Gust., Schuhmacher, Wittekindstr. 12c
Haller, Wilh., Klempner, Reilsstr. 6c, I
Hammer, Frdr., Handarb., Trothaerstr. 11
Hampe, Karl, Maurer, Wittekindstr. 7, p E
— Frdr., Schuhmacher, Reilsstr. 6a, I E
— Fr-r. Tischler, Reilsstr. 4
Handwerg, Reinh., Handarb., Gosenstr. 1, II
Hanemann, Ernst, Handelsmann und Hausschlachter, Breitestr. 5, p
— Karl, Maurer, Trothaerstr. 3, 1 E
Hanitzsch, Gottl., Fabrikarb., Breitestr. 10, I
— F. Louis, Zimmermann und Musikus, EK66 KD70/71, Brunnenstr. 5, p E
Harder, Heinr., Handarb., Trothaerstr. 28
Haring, Herm., Handarb., Reilsstr. 6d, I
— Aug., Steinbrecher, Fährstr. 7, I
Harnisch, G. Karl, Maurer, Wittekindstr. 8, p E
— Wilh., jun., Maurer, Wittekindstr. 8, p
Harre, Franz, Feuermann, Böckstr. 6, II
Hartmann, Wilh., Handarb., Burgstr. 8
— Wilh., Handarb., Böckstr. 3b, I
— Gust., Handarb., Trothaerstr. 3, I

Universitäts- und Landesbibliothek Sachsen-Anhalt
urn:nbn:de:gbv:3:3-62666/fragment/page=0322

Hartmann, Heinr., Schlosser, Triftstr. 1, I
Hartung, Frdr., Schuhmachermeister, Fährstraße 11a, E
Hasenbruch, Alb., Handarb., Reilsstr. 6e, I
Hauck, Gottl., Handarb., Böckstraße 9, II
Haun, Emilie, geb. Gothe, Pastor-Wwe., Brunnenstr. 7, I
Haupt, Christ., Handarb., Böckstr. 3b, p
Hausmann, Heinr., Braumstr., Trothaerstr. 14, I
Hauschild, Joh., Schlosser, Triftstr. 30, p
— Rob., Schmied, Burgstr. 51, II
Hebald, Frdr., Handarb., Reilsstr. 5c
Hecker, Hugo Ferd., Kunst- u. Handelsgärtner, Rainstr. 7, p E
Heckert, Alb., Schuhmacher, Burgstr. 1, I
Heckner, C. Otto, Rentier, BM HM, Burgstraße 2, E
Heder, Louis, Handarbeiter, Burgstr. 14
Hedler, Christiane, Wittwe, Fährstr. 10, E
— Auguste, geb. Träger, Wittwe, Rainstr. 1, II
Heimann, Frdr., Steinsetzer, Breitestr. 10, p
— Frdr. Zimmermann, Ränzelg. 7, p E
Heimbach, Frdr., Rentier, Trothaerstr. 13, I
Heimberger, Wilh., Kesselschmied, Reilsstr. 6c, I
Heimbold, Gottl., Handarb., Wittekindstr. 9, p
Heine, Gottl., Postbriefträger, Breitestr. 3, p
— Dor., geb. Danker, Wittwe, Reilsstr. 10, II
Heinicke, Aug., Maurer, Breitestr. 8
— Lebrecht, Bergmann, Reilsstr. 10, I E
— Ludw., Berginvalide, Ränzelgasse 5
Heinrich, Aug., Fabrikarb., Trothaerstr. 16, I
— Aug., Handarb., Brunnenstr. 3, p
— Karl, Handarb., Gosenstr. 13, I
Heinrichs, Herm., Eisendreher, Triftstr. 35
Heinze, Sophie, geb. Marggraf, Lehrer-Wittwe, Gosenstr. 3, II
Heipt, Karl, Schlosser, Reilsstr. 2, p
Heise, Hugo Louis Eduard, Gastgeber, Burgstraße 31, p E
— Amalie, geb. Nortzel, Gastwirths-Wittwe, Burgstr. 31, I
Heller, Paul, Zimmermann, Breitestr. 9, II
Hellmold, Herm., Schuhmachermstr., Wittekindstraße 12c, I
Henkel, Ludw., Ciseleur und Schlossermstr., Materialwaarenhandlung, Gosenstr. 2, p E
Hennecke, Louis, Agent u. Orts-Steuer-Erheber, Burgstraße 45, II
— Franz, Handarbeiter, Domäne.
Hennicke, Alb., Victualienhdlr., Burgstr. 6, p E
— Franz, Maurer, Burgstr. 47
— Wilh., Zimmermann, Ränzelgasse 5
Hennig, Karl, Handarb., Triftstr. 26
— Gotth., Victualienhdlr., Advocatenstr. 13, p
Henning, Christ., Handarb., Advocatenstr. 8, I
Henschel, Aug., Handarb., Angerstr. 1
Hentschke, Frdr., geb. Beyer, Wwe., kl. Gosenstraße 4, p
Henze, Karl, Handarb., Reilsstr. 7a
— Karl, Handarb., Reilsstr. 13
— Frdr., Handarb., Ränzelg. 2, p
— Daniel, Handarb., Advocatenstr. 4, p
— Daniel, Handelsmann, Triftstr. 1, p E
— Karl, Maurer, Triftstr. 29, p E
— Frieder., geb. Heine, Wittwe, Böckstr. 4
Herbst, Gottl., Handarb., Trothaerstr. 7, p
Herbst, Ed., Schmied, Triftstr. 49, III
Herfort, Frdr., Schneider, Reilsstr., 6ba
Herhold, geb. Bahn, Wittwe, Wittekindstr. 12c
Herrmann, Ed., Handarbeiter, Domäne
— Aug., Fabrikarb., Ränzelg. 7
— Wilh., Handarb., Triftstr. 34
— Karl, Maurer, Wittekindstr. 12d
— Frdr., Todtengräber u. Nachtw., Burgstr. 47
— Jul., Schlossermstr., Advocatenstr. 19, I E
— Eduard, Zimmermann, Brunnenstr. 1
— Thalia, geb. Merker, Kreiswundarzt-Wittwe, Wittekindstr. 16, p
Hesse, Karl, Tischler, Königsberg 4
— Christiane, geb. Wiebach, sep. Triftstr. 22, I
Heßler, Erdm., Handarb., Advocatenstr. 16, p
Hey, Heinr., Restaurateur, Burgstr. 48
Heyne, Herm., Aufseher, Advocatenstr. 15, p
Heyroth, Franz, Privatmann, Rainstr. 7, I
Hildebrand, Friedr., Handelsm., Advocatenstr. 5
Hildebrandt, Gottl., Maurer, Wittekindstr. 12r, E
Hilliger, Gottl., Arbeiter, Burgstr. 45, p
Hillner, Karl, Weichensteller, Reilsstr. 6ba
Hirsch, Ferd., Tischler, Böckstraße 5
Hirschfeld, Andr. Gottfr., Fabrikarb., Breitestraße 5, p E
— Frdr., Fabrikarb., Breitestr. 5, I
— Ferd. sen., Maurer, Breitestr. 8, p I
— Ferd. jun., Steinsetzer, Triftstraße 34, E
Hochhäuser, Jul., Schlosser, Wittekindstr. 17a
Höfer, Ida, geb. Renner, Prediger-Wittwe, Burgstraße 25, p
Höpfel, Rich., Lehrer, Brunnenstraße 3a, I
Höpfner, Jul., Müller, Advocatenstr. 6, p E
— Jul., Tischler, Advocatenstr. 6, p
Hörich, Gotth., Handarb., Wittekindstr. 18
Höse, Louise, Wittwe, Wittekindstr. 2
Hoffmann, Frdr., Fabrikarb., Burgstr. 14
— Aug., Fabrikarb., Wittekindstr. 5
— Frdr., Handarb., kl. Gosenstr. 4, III
— Heinr., Handarb., Breitestr. 5a, I
— Jul., Kupferschmied, Böckstr. 2b
— Aug., Materialwaarenhändler und Maler, Burgstraße 15, p, E
— Zachar., Rentier, Wittekindstr. 9, p
— Karl, Victualienhändler, Fährstr. 11, p E
Hoffmüller, Frdr., Handarb., Böckstr. 5
Hohl, Meta, geb. Schede, Dr.-Wwe., Garteng. 4
Hohndorf, Franz, Bremser, EK66, Böckstr. 9, I
Hollbach, Wilh., Handarb., Advocatenstr. 15
— Karl, Steinsetzer, Advocatenstr. 15, I
Holzhäuser, Karl, Schlosser, Breitestr. 9
Hoppe, Fr. August, Brauereigehülfe, Böckstr. 2b
Horn, Karl, Handarb., Reilsstr. 6d, p E
— Moritz, Schneidermstr., Triftstr. 34
Hornburg, Frdr., Kupferschmied, Wittekindstr. 17a
Hornig, Wilh., Fabrikarb., am Gottesacker 1, II
Hube, Marie, geb. Rüssel, Wittwe, Lehrerin für weibliche Handarbeiten, Burgstr. 1, I
Huffziger, Pauline, Wittwe, Trothaerstr. 25, II
Hummel, Aug., Maurer, Trothaerstr. 10a
Hutans, Frdr., Schiffer, Angerstr. 2, II
— Ferd., Schiffer, Angerstr. 2, I
— Amalie, geb. Mischur, Schiffseignerin, Angerstraße 2, p E
Hutschenreiter, Moritz, Former, Gosenstr. 1, p

Universitäts- und Landesbibliothek Sachsen-Anhalt
urn:nbn:de:gbv:3:3-62666/fragment/page=0323

J.

Jacob, Wilh., Handarb., Advocatenstr. 16, II
Jagemann, Georg, Handarb., Advocatenstr. 6, I
Jäckel, Georg, Schuhmachermstr., Reilsstr. 6, p
Jänicke, Wilh., Handarb., Burgstr. 5 I,
— Ed., Handarb., Burgstr. 7, p
— Johanne, Wittwe, Reilsstr. 6b
Jansong, Gust. sen., Handarb., Trothaerstr. 25, I
— Gust., jun., Handarb., Trothaerstr. 25, III
Jellinghaus, Karl, Rentier, Gartenstr. 3, E
Ilgenstein, Handarb., Reilsstr. 6bb
Illig, Gottfr., Aufseher, Fährstr. 8, p
Jürgens, Karl, Steinbruchs-Inspector, Reilsstraße 16, p E, M. 1—2
Julius, Anton, Fabrikarb., Burgstr. 30, p
— Aug., Handarb., Trothaerstr. 8, p E
— Karl, Maurer, Trothaerstr. 30, E
— Rosine, geb. Apelt, Ww., Wittekindstr. 23, E

K.

Kämnitz, Karl, Handarb., Triftstr. 34
— Wilh., Nachtwächter., Ränzelg., 2, I
Kästner, C. Frd., Lehrer u. Organist, Brunnenstraße 3a, I
Kaiser, Herm., Schlosser, Reilsstr. 4, II
— Friedr., Privatmann, Reilsstr. 5c
Kamm, Frdr., Handarb., Steinstr. 1
Karf, Andr., Maurer, Reilsstr. 6bb
Karisch, Minna, Wittwe, Rainstr. 17, II
Kathani, Frdr., Handarb., Gosenstr. 4, I
— Herm., Fabrikarb., Advocatenstr. 9
Keck, Ad., Bahnarb., Triftstr. 19, E
Keferstein, Marie, geb. Heise, verw. Telegr.-Direct.-Räthin, Burgstr. 31, I
Keil, Karl, Zimmermann, Schulg. 1
Keindorf, Friedr., geb. Schalow, Wwe., Advocatenstr. 5
Keine, Wilh., Ziegeldeckermstr., Advocatenstr. 5
Keller, Franz, Handarb., Schulgasse 1
— Wilh., Handarb., Reilsstr. 13
— Gottl., Handarb., Reilsstr. 7a
Kermeß, Cathar., geb. Stritter, Wwe., Breitestr. 4, I
Kesselring, Karl, Bademstr., Wittekindstr. 11
— Aug., Handarb., Angerstr. 4
Kezler, Georg, Verwalter, Domäne
Kieser, Waldemar, Concertmeister, Brunnenstr. 11
Kirschke, Wilh., Schachtmstr., Triftstraße 24
Kitzing, Hugo, Maschinenbauer, Breitestr. 10
— Max, Maschinenschlosser, Breitestr. 10
— Karl, Schuhmacher, Brunnenstr. 11
— Ernestine, Wittwe, Gosenstr. 8, II
Kittler, Karl, Handarb., Trothaerstr. 24, p
Kizio, Ferd., Tischler, Triftstraße 20
Klaus, Franz, Handarb., Angerstr. 5, E
Kleeblatt, Karl, Drahtzieher, Böckstraße 4, II
— Gottl., Handarb., Trothaerstr. 24, I
Klepzig, Ernst, Handarb., Ränzelg. 5, I
— Gottfr., Handarb., Angerstraße 1
— Karl, Maurer, Böckstr. 1, I
Kliemeck, Peter, Handarb., Reilsstraße 6c, II
Klose, Louise, Frl., Rentiere, Gosenstr. 16, I
Kluge, Ed., Lehrer, Brunnenstr. 3a
Knietsche, Friedr., Handarb., Böckstr. 2b
Knitzschke, Frdr., Handarb., Reilsstr. 6b
— Auguste, Handarb., Trothaerstr. 34, I
v. Knoblauch, Theod., Tischler, Königsberg 3, p
— Karl, Tischlermstr., Königsberg 3, I
Knoch, Ed., Handelsm., Böckstr. 2a
Knoh, Louise, Oberförster-Wwe., Wittekindstr. 13, II
Knorr, Friedr., Maurer, Böckstr. 2a
Knote, Christ., Maschinenführer, Rainstr. 9, I
— Rich., Fischermstr., Rainstr. 10, p
Knothe, Friedr., Gärtner, Rainstr. 10, p E
Kobsch, Alb., Handarb., Domaine
Koch, Karl, Handarb., Burgstr. 33, p
— David, Handarb., Ränzelgasse 2, p
— Karl, Maurer, Trothaerstraße 10a
Koderisch, Gust., Arbeiter, Schulg. 2
— Gottlob, Arbeiter, Burgstr. 47
— Karl, Handarb., Ränzelg. 2
Köcker, Herm., Fischermeister und Badeanstaltsbesitzer, Uferstr. 5, E
— Wilh., Handarb., Brunnenstr. 8, E
— Karl, Fischermstr., Burgstr. 18, E
Köhler, Aug., Maurer, Triftstr. 20, I
— Louise, geb. Korn, Wittwe, Fährstr. 7, I
König, Karl, Rentier, gr. Gosenstr. 10, I
Könitz, A., Comtorist, Burgstr. 1, II
Köppe, Karl, Schmied, Reilsstr. 6c, p
— Karl, Eisenbahn-Diätar, Triftstr. 36, E
Köppke, Ernst, Zimmerm., Triftstr. 32
Kötel, Franz, Handarb., Uferstr. 2a, I
Kohl, Wilh., Fabrikarb., Advocatenstr. 4, I
— Aug., Handarb., Ränzelg. 6, II
— Aug., Handarb., Trothaerstr. 23
— Robert, Korbmacher, Burgstr. 17, I
Kohlmeier, Karl, Bergmann, Reilsstr. 2, I
Kollrich, Gottl., Handarb., Angerstr. 1
Koppe, Frdr., Hausmann, Gartenstr. 4, s
Korb, Karl, Schlosser, Böckstr. 5, II
Kotsch, Wilh., Handarb., Ränzelg. 4, II
Krabel, Franz, Schuhmacher, Reilsstr. 5d
Krämer, Ferd., Handarb., Fährstr. 9, II
Kräner, Karl, Handarb., Böckstr. 8
Kraft, Alb., Handelsm., Böckstr. 5
Kramer, Karl, pension. Oberschäffner, Trothaerstraße 28
Krampe, Moritz, Former, Advocatenstr. 12
Krasper, Jul., Wagenmeister, KD70/71, Burgstraße 53
Krause, Hermann, Drehorgelspieler, kl. Gosenstraße 4, III
Kreutner, C. Aug., Vorarbeiter, Gosenstr. 13, I
Kruckow, Ferd., pension. Obercontroleur, Burgstraße 31, I
Krüger, Frdr., Schiffseigner, Rainstr. 10, I
— Otto, Schlossermstr., Breitestr. 9, p E
— Louis, Steindrucker, Böckstr. 5, II
Kühnast, Heinr., Handarb., dessen Frau Gesindevermietherin, Trothaerstr. 13, II
Kühne, Max, Grubenbesitzer, Rainstr. 18, I
— Karl, Handarb., Trothaerstr. 12, E
Kürbis, Wilh., Maurer, Brunnenstr. 2, I
Kuhne, Louise, geb. Dietze, Wittwe, Burgstr. 49
— Therese, Wittwe, Burgstr. 43
Kunert, Karl, Handarb., Triftstr. 23, p
Kunitz, Gust., Tischler, Böckstr. 3b
Kunter, Rud., Schmied, Königsberg 1, II
Kunze, Gottf., Zimmerm., Trothaerstr. 28
— Herm., Zimmerm., Trothaerstr. 28
Kupfer, Otto, Fabrikarb., Advocatenstr. 10, II

Kupferschmidt, Frdr., Handarb., Reilsstr. 6d
Kutscher, Marie, geb. Kühne, separ., Trothaerstraße 19
Kyburg, Rob., Kantor und erster Knabenlehrer, Schulg. 4, p

L.

Lätsch, Heinr., Zimmerm., Breitestr. 1
Lambeck, Alb., Handarb., Trothaerstr. 25, II
Landgraf, Victor, Inspector, Domaine
Lange, Wilh., Handarb., Burgstr. 15
— Caspar, Maurer, Reilsstr. 6ba, E
— Ernst, Maurer, Trothaerstr. 11, E
Lasse, Reinh., Restaurateur zum „Burgfelsenkeller", Uferstr. 3
Laue, Frdr., Nagelschmied, Triftstr. 22, p
Launspach, Heinr., Maschinenbauer, Gosenstr. 7, I
Laute, Hermann, Strafanstalts-Aufseher, Breitestraße 4, I
Leder, Ernst, Fabrikarbeiter u. Photograph, am Gottesacker 2, I
Lehmann, Ludwig, Banquier in Halle, Burgstraße 32, E
— Louis, Conditorei u. Cafe zum „Saalschlößchen", Niederlage der Societäts-Brauerei zum Waldschlößchen in Dresden, Uferstr. 2, p E
— Frdr., Mechanikus, Böckstr. 5, E
— F. C., Zimmerm., Brunnenstr. 9
Lehmer, Joh. Frdr., Handarb., Brunnenstr. 4, I
Lehrmann, Aug., Handarb., Wittekindstr. 24, I E
Lengrich, Gottl., Handelsm., Advocatenstr. 8, p E
Lennig, Karl, Handarb., Reilsstr. 6c, I
Lenz, Karl, Handarb., Böckstr. 1, I
— Frdr., Handarb., Triftstr. 24, I
Leonhardt, Fr., Bremser, Triftstraße 24, I
Lessing, Emilie, geb. Opitz, Pastor-Wwe., Böckstraße 6, I
Leuchte, Wilh., Maurer, Reilsstr. 4a, p
Leutert, Ernst, Eisengießereibes. und Maschinenfabrik, Fa. **E. Leutert**, Burgstr. 26, p E
— Bernh., Ingenieur, in Fa. **E. Leutert**, Burgstr. 26, p
— Ludwig, Gießereitechniker, Fa. **E. Leutert**, Burgstr. 26, p
Lexow, Christ., Korkschneider, Böckstr. 1, p
Liebrecht, Wilh., Schlosser, Reilsstr. 6b, p
Lieding, Georg, Handarb., Fährstr. 11, I
Lindecke, Karl, Gastwirth, Rainstraße 7, I
Lindner, Fritz, Eisengießer, Advocatenstr. 9, II
Linke, H. A. Wilh., Fabrikarb., Ränzeig. 1, I
— C. Wilh., Fabrikschmied, Breitestr. 6
— W. Frdr., Maurer, Ränzelg. 4, p
— Karl, Zimmerm., Advocatenstr. 4, I
— M. Friederike, geb. Fischer, Wittwe, Ränzelgasse 1, p E
Lippert, Henriette, geb. Kirchner, separ., Burgstraße 14
Lochbaum, Wilh., Schuhmacher, Reilsstr. 6c, I
v. Lochow, Ferd., Oberstlieutenant z. D., KO4 m. KD70/71 HM BM, Burgstraße 24, p E, M. 12—2
Löffler, G. Louis, Müller, Rainstr. 4, I
Lösch, K., Fabrikarb., Böckstr. 4, p
Lorenz, Gottfr., Kanzleirath a. D., Burgstr. 9, I
— Frdr., Schuhmachermstr., kl. Gosenstr. 4, III
Lorenz, Chr. Frdr., Zimmerm. u. Hausschlächter, Brunnenstr. 13, E
Loska, Ferd., Tischler, Triftstr. 25, p
Losse, Frdr., penston. Eisenbahn-Posticonducteur, Burgstr. 16
— Aug., Handarb., Burgstr. 14
Lossen, Frdr., Dr. phil., Rentier, Burgstr. 27, E
Lotze, Traugott, Ciseleur u. Eisengießer, Advocatenstr. 10, II
Lüderitz, Frdr., Kaufm. u. Restaurat., „Lüderitz Berg", Wittekindstr. 12, I E
Lücke, F. A., Fabrikarb., Wittekindstr. 2, E
Lüttig, Jul., Kaufmann, Holzhändler, Trothaerstraße 20, p E
Lützkendorf, Aug., geb. Krause, Lehrer-Wittwe, Burgstr. 11, I
Lutze, Wilh., geb. Andrä, Wittwe, Breitestr. 4, p

M.

Machulka, Gust., Maurer, Triftstr. 20, II
— Wilh., Schuhmacher, Triftstr. 20, II
Mädicke, F. A. Herm., Maurer, Gosenstr. 5, p E
— Frdr., Schuhmachermstr., Burgstr. 30, p
Mähler, Aug., Fabrikarb., Brunnenstr. 13
Mähne, Frdr., Handarb., Reilsstr. 10, III
Mälzer, Christ., Former, Gosenstr. 12, I
Männicke, Frdr., Maurer, Advocatenstr. 13, I
Mahnhardt, Heinr., Handarb., Reilsstr. 9, II
Mahrun, Reinh., Kesselschmied, Böckstr. 2a
Malchert, Emil, Tischler, Böckstr. 8
Maler, Ernst, Kutscher, Fährstr. 11
Mansfeld, Gottl., Handarb. und Nachtwächter, Breitestr. 8, II
— Lebrecht, Fuhrmann, Breitestr. 5a, E
— Christ., Zimmermann, Königsberg 3, II
Martin, Karl, Handarb., Trothaerstr. 23, I
Marx, Caroline, Handarbeiterin, Böckstr. 9, I
Matthäi, Wilh., Fabrikarb., Triftstr. 30, p
Mattheis, Wilh., Schneidermstr., Schulg. 1, I
Mattick, Wilh., Glasermstr., am Gottesacker 1, p
— Gottl., pens. Strafanstalts-Aufseher, Reinstraße 3, I
May, Karl, Handarb., Wittekindstr. 12
— Wilh., Maurer, Angerstr. 4, I E
Mehlig, Karl, Schuhmacher, Reilsstr. 6c
Meiberg, Frdr., Handarb., Ränzeig. 2, I
— Frdr., Handarb., Burgstr. 38
— Alb., Handarb., Trothaerstr. 29, I
Meinhardt, Wilh., pens. Nachtwachtmeister, Königsberg 3, p
Meisch, Wilh., Buchhalter, Reilsstr. 2, I
Meißner, Heinr., Fabrikarb., Breitestr. 5, I
— Wilh., Maurer, Burgstr. 33, p
— Frdr., Schaafknecht, Domäne
— Alb., Tischlermstr., Böckstr. 3a, E
— Aug., Zimmerm., Reilsstr. 12a, E
Melzer, Gust., Handarb., Burgstr. 17, II
Menge, Karl, Handarbeiter, Reilsstr. 12a
Mennicke, Gottfr., Zimmermann, Triftstr. 32, E
Mente, Herm., Handarb., Reilsstr. 9, II
Merseburger, Frdr., Kohlenhändler, Reilsstraße 3, I E
Metz, Ferd., Handarb., Triftstr. 30, II
Metzner, Aug., Maurer, Burgstr. 15
Meye, Wilh., Bergmann, Reilstr. 11, E

Universitäts- und Landesbibliothek Sachsen-Anhalt
urn:nbn:de:gbv:3:3-62666/fragment/page=0325

Meye, Frdr., Fabrikarb., Rainstr. 4
— Frdr., Fabrikarb., Breitestr. 1
— Christ., Handarb., Triftstr. 29
— Chr., Handarb., Trothaerstr. 30
Meyer, Wilh. jun., Bergmann, Reilsstr. 11, II
— Otto, Material-, Victualien- und Fleischwaarenhandlung, Reilsstr. 4, p E
— Ferd., Lederfärber, Böckstr. 2, E
— Wilh., Restaurateur, Trothaerstr. 14
Michels, Joh., Ziegelmeister, Reilsstr. 9
Mielau, Rob., Eisengießer, Advocatenstr. 11
Mietlich, C. F. August, Zimmermann, Burgstraße 38, p E
Milowsky, Frdr., Handarb., Böckstr. 2b
Mitsching, Ferd., Hofmeister, Reilsstr. 5b, E
Mittag, Karl, Zimmermann, Triftstr. 19, II
Mitzschke, Traug., Eisengießer, kl. Gosenstr. 1
Möckel, Frdr., Handarb., Rainstr. 1
Mönnich, Frdr., Bahnbeamter, Böckstr. 2b, p
Moewes, Louise, geb. Bodendieck, verw. Maschinenfabrikant, Gartenstr. 5, p E
Mohr, Alb., Schuhmachermstr., Böckstr. 5
Montag, Frdr., Bremser, Böckstr. 8, I
Mühlner, Karl, Cantor emer., ✠ H H, Rainstraße 1, p
Müldener, Rud., Dr. phil., Schriftsteller, Brunnenstraße 10
Müller, Wilh., Bäckermstr., Trothaerstr. 1, E
— Ernst, Bremser, Triftstr. 23, p
— Alb., Feldhüter, Trothaerstr. 23
— Aug., Gärtner, Gosenstr. 11, p
— Otto, Handarb., kl. Gosenstr. 4, p
— Moritz, Handarb., Reilsstr. 3
— Gottl., Handarb., Trothaerstr. 34
— Frdr., Handarb., Ränzelg. 5, p
— J. Christ. Karl, Lehrer, Brunnenstr. 3a, I
— Gust, Maurer, Böckstraße 8
— Frdr., Maurer, Reilsstr. 6c, p
— Aug., Mehlhändler, Brunnenstr. 10, E
— Gust., Schlosser, Breitestr. 5a
— Karl, Zimmermann, Burgstraße 15
— Karl, Zimmermann, Gosenstr. 2
— Laura, geb. Werner, verw. Kunstmeister, Wittekindstraße 14
— Marie Chr., geb. Günther, Wittwe, Trothaerstraße 33, II
— Sophie, Näherin, Böckstr. 4, III
— Joh., geb. Hammer, Handelsfrau, Reilsstraße 4a, II
Münch, Wilh., geb. Könnemann, Wittwe, Triftstraße 30, I
Münter, Charl., geb. Müller, Professor-Wittwe, Triftstraße 37, I
Mutterlose, Karl, Handarb., Uferstraße 2a
Murfeld, Jul., Maschinenführer, Reilsstr. 5c

N.

Naumann, Rich., Kaufmann, Rainstr. 7, I
Nagel, Wilh., Domainenpächter, Domaine Giebichenstein
— Rob., Eisendreher, Böckstr. 2b
Naumann, Wilh., Buchbindermeister, Advocatenstraße 18, II
— Karl, Gärtner, Rainstraße 2, II
— Frdr., Handarb., Triftstr. 30, II
Naumann, Aug., Locomotivführer, Böckstr. 6, II
— Karl, Schlosser, Gosenstr. 5
— geb. Wettmann, Arbeiterin, Trothaerstr. 29, p
Neblung, Emma, geb. Hammer, Wittwe, Reilsstraße 6c, II
Nerge, Wilh., Schmiedemstr., Burgstr. 8, p E
— Wilh., Maurer, Burgstr. 8
— Karl, Zimmermann, Königsberg 4, p E
Nette, Johanne, Rentiere, Rainstr. 2, II
Netzger, Karl, Handarb., 2a
Neuhoff, Ernst., geb. Willner, Wittwe, Gosenstraße 17, I E
Neumann, C. F., Hauptmann a. D., ✠ 44, ✠ HM, Rainstraße 2, p
Nicodé, Cäsar, Schmied, Böckstr. 1, p
v. Niebuhr, Anna, geb. v. Wolzogen, Kabinetsraths-Wittwe, Gartenstr. 2, p E
Niebur, Ad., Werkmstr., Advocatenstr. 16, I
Nilius, Wilh., Bergmann, Burgstr. 16, II
— Frdr, Handarb., Königsberg 1, p
Nitzsche, Aug., Handarb., Fährstr. 12, p
Nötzel, Frdr., Kutscher, Burgstr. 13, II

O.

Obst, Karl, Handarb., Domaine
Oehlei, Aug., Steinhauer, Advocatenstr. 6, I
Oehmig, Ed., gen. Sperling, Handarb., Trothaerstraße 7, I
Oelzen, Ferd., Königl. Polizeirath a. D., Burgstraße 29
Opitz, Frdr., Handarb., Angerstr. 1
Oppermann, Marie, geb. Martin, Wittwe, Burgstraße 30, I
Ortheil, Wilh., Bremser, Böckstraße 2b
Oswald, Marie, geb. Deutschbein, Wittwe, Triftstraße 38, I
Otto, Carl, Brauereidirector, Trothaerstr. 14, I
— Gottl., Handarb., Reilsstr. 3
— Karl, Handarb., Gosenstr. 6, I E
— Frdr., Maurer, Advocatenstr. 1
— Johanne, Wittwe, Fährstr. 3, I E
— Therese, geb. Bahling, Wwe., Ränzelg 2, I E

P.

Pabst, Christ., Handarb., Triftstr. 20
Pasch, Gottl., Handarb., Ränzelg. 2, p
Peljau, Karl, Handarb., Triftstr., 29, I
Peickert, Joh., Fabrikarb., Advocatenstr. 1
Pellmann, Otto, Fabrikarb., Triftstr. 34
Peltz, Ferd., Rentier, Wittekindstr. 13, E
Penndorf, Wilh., Schlosser, Breitestr. 6, p
Perl, G. Karl, Fabrikarb., Triftstr. 38, I E
Peter, Christine, geb. Laue, Rentiere, Burgstraße 11, II
Petrich, Aug., Former, Advocatenstr. 13, I
Petri, Ehrenfr., Bäckermstr. u. Materialwaarenhändler, Trothaerstr. 5, I E
Petschich, Rud., Universitäts-Beamter, Advocatenstraße 10, p
Petzhold, Alb., Schuhmachermstr., Breitestr. 3, E
Peuckert, F. Aug., Fabrikarb., Advocatenstr. 1
Pfeiffer, Karl, Fabrikarb., Burgstr. 12a
Pforte, Gottfr., Fabrikarb., Breitestr. 5a I
Pielenz, Wilh., Buchhalter, Burgstr. 9 p

Universitäts- und Landesbibliothek Sachsen-Anhalt
urn:nbn:de:gbv:3:3-62666/fragment/page=0326

Pilger, Friedr., Handarb., Wittekindstr. 19
Piltzing, Jul., Kupferschmied, Gosenstr. 3 I
Plötz, Karl, Zimmermann, Trothaerstraße 22
— Carol., Wittwe, Breitestr. 1 E
Pöhlert, Gust., Handarb., Trothaerstr. 25a II
Pölitz, Franz, Handarb., Reilsstr. 6b I
Pönitzsch, Gust., Buhnenmstr., Ziegelei I
Pötsch, Karl, Böttcher, Reilsstr. 5
— Franz, Fabrikarb., Burgstr. 14
— Friedr., Droschkenk., Triftstr. 19
Polenz, Henr. geb. Lehnig, Wittwe, Advocatenstraße 10 I
Polz, Wilh., Handschuhm., Böckstr. 2
Pook, Heinr., Gärtner, Wittekindstr. 11 p
Poppe, Franz, Rentier, Burgstr. 4
Prätsch, Aug., Handarb., Burgstr. 47
— Karl, Maurer, Burgstr. 42
Preischel, Karl, Bremser, Böckstr. 2b
Preißger, Ed., Seilermstr., Reilsstr. 5c
Preuße, Karl, Schlosser, Schulg. 3
Preußer, Gottl., Handarb., Reilsstr. 5b
Prinz, Andr., Maurer, Schulg. 2
Probst, Gust., Kunst- und Handelsgärtner, Throthaerstr. 13, s
— Friedr., Zimmermann, Wittekindstr. 12i III
Prügel, Christoph, Maurer, Wittekindstr. 23
Püschel, Wilh., Fabrikarb., Gosenstr. 14, I E
— Wilh., Tischler, Böckstr. 5
— Wilh., separ., Königsberg 1, I

Puls, Wilhelmine, geb. Meinel, verw. Oberschaffner, Burgstr. 20
Putze, Ferd., Handarb., Triftstraße 19 II

Q.

Quente, Christ., Schmied, Triftstr. 34
— Karl, Zimmermann, Triftstr. 23 p E

R.

Rabe, J. H., Fabrikbesitzer, Baumwollenspinnerei, Fa. **J. H. Rabe & Comp.**, Uferstr. 1, E, Comptoir u. Telegraphenbureau Fährstr. 5
Rachwitz, Alb., Kupferschm., Gosenstr. 6, II
Rätzsch, Emil, Fabrikarb., Reilsstr. 5b
Rappsilber, Karl, Handarb., Triftstr. 34
— Leopold, Maurer, Triftstr. 23 p
— Karl, Steinbruchmstr., Triftstr. 22, p E
Rasch, Frdr., Handarb., Domaine
Rathmann, Frdr., Handarb., Gosenstr. 6, I
Rau, Karl, Handarbeiter, Breitestr. 3, I
Rauchhaus, Joh., Handarb., Burgstr. 14
— Heinr., Schneider, Breitestr. 9
Raue, Aug., Handarb., Triftstr. 24, p
— Herm., Zimmermann, Wittekindstr. 5
Recke, Friedr., Metalldreher, Gosenstr. 5
— K. Frdr., Schneidemüller, Burgstr. 13, p
Reichardt, Frdr., Fabrikarb., Ränzelstr. 6, II E
— Alb., Handarb., Trothaerstr. 21, I
— M. Aug., jun., Kaufm., Burgstr. 50, II
— C. G. Aug., Kaufmann, Burgstr. 50, p E, Colonial-, Wein- und Schnittwaarenhandlung, Destillations-Anstalt und Agentur der Feuerversich.-Anstalt „Colonia" und der Lebensversicher.-Gesellschaft „Germania", Fa. **A. Reichardt & Sohn.**
— Frdr., Oeconom, Trothaerstr. 6, p E

Reichenbach, Christ., Glaser, Trothaerstr. 25, II
Reichstein, Frdr., Kesselschmiedemstr, kl. Gosenstraße 1, p
Reimann, Frieder. geb. Winkler, Wittwe, Breitestraße 5, I
Reinicke, Bernh., Zeugarb., Gosenstr. 2, I
— Karl, jun., Oeconom, Trothaerstr. 9, E
— Franz, Zimmermann, Burgstr. 17, I
Reise, Frdr., Fabrikarb., Reilsstr. 13
— Adalb., Handarb., Trothaerstr. 23
Reißel, Wilh., Handarb., Böckstr. 2a
Renz, Louis, Fabrikarb., Gosenstr. 8, I
Rennert, Wilh., Handarb., Burgstr. 36, I
Reuter, Franz, II. Knabenlehrer, Schulg. 4, I
— Wilh., Steinbrecher, Trothaerstr. 34, I
Richter, Alb., Böttchermstr., Wittekindstr. 19
— Rob., Handarb., Burgstr. 13, II
— Wilh., Handarb., Gosenstr. 12, II
— Frdr., Maurer, Trothaerstr. 27, I
— Ed., Tischler, Böckstr. 6, I
— Karl, Zimmermann, Trothaerstr. 18, p
— Ferd., Zimmermann, Trothaerstr. 21, p E
— Gottl., Zimmermann, Trothaerstr. 25, s
— Heinr., Zimmermann und Brunnenmacher, Gosenstr. 13, p. E
— Anna, geb. Siegmeyer, Major-Wittwe, Burgstraße 20, p E
Riehm, Eduard C. A., Dr. u. Prof. der Theol. an der Universität Halle, Burgstraße 28, p E, V. 11—12
Riese, Andr. Frdr., Handarb., Brunnenstr. 4, II
— Joh. Gottl., Handarb., Brunnenstr. 4, I E
Rinau, Wilh., Werkmstr., Böckstr. 5, I
Rinckleben, Joh. Karl, Seilermstr. Gosenstr. 10
Rindelhardt, Pauline, geb. Sommer, Arbeiterin, Trothaerstr. 34, I
Ring, Wilh., Handarb., Reilsstr. 6ba
Röder, Karl, Steinbrecher, Triftstr. 22 I
Roenspieß, Paul, Handarb., Reilsstr. 11, II
Rötzler, Gottfried, Locomotivführer, Burgstraße 35, p E
Röthling, Chr. August, Handarbeiter, Ränzelstraße 1, p
Rommel, Rob., Fuhrmann, Reilsstr. 4a s
Rommerskirchen, Wilhelm, Oberspinner, Fährstraße 4
Rosche, Aug., Handarb., Trothaerstr. 17, p
Rosenburg, Friedr., Handarb., Burgstr. 35
Roßberger, Aug., Handarb., Reilsstr. 11
Rost, Gotthilf, Seilermstr, Fährstr. 11a, dessen Frau Hebamme
Rothe, Frdr., Handarb., Reilsstr. 6c I
Rothhardt, Heinrich, Handarbeiter, Trothaerstraße 34, p
Rothhopf, Ernst, Maurer, Reilsstr. 5
Rudloff, Frdr., Victualienhdlr., Reilsstr. 5c
Rudolf, Christ., Wittwe, Böckstr. 8
Rüdiger, Wilh., Müller, Böckstr. 2b
Rühl, K., Maurer, Ränzelg. 6, I
Rühlemann, Friedr., Restaurateur, Münchener Keller, Burgstr. 19
Rümpler, Ottilie geb. Schnabel, Wittwe, Reilsstraße 5c
Runkewitz, Gust., Metalldreher, Schulg. 2, I E
— Aug., Glasermstr., Burgstr. 3, I
Ruprecht, C. Aug., Schuhmchrmstr., Rainstr. 18, p

Universitäts- und Landesbibliothek Sachsen-Anhalt
urn:nbn:de:gbv:3:3-62666/fragment/page=0327

S.

Sachse, Eduard, Handarb., Böckstr. 8
— Karl, Rentier, Burgstr. 15a, I E
Sängewald, Herm., Gärtner, Burgstr. 31 p
Sänger, Gottl., Handarb., Fährstr. 7, I
Salzmann, Franz, Gastwirth, Burgstr. 52, I E
— Friedr. Aug., Schmiedemstr., Kohlenhändler, und Lager aller Arten Eisenwaaren, Burgstraße 3, I E
— Albert, Schmied, Rainstr. 1, II
Sandig, Gottlob, Handarb., Fährstr. 12, I
Sattler, Gottlob, Handarb., Schulg. 2
Sauer, Frdr. sen., Gemeindediener und Orts-Executor, Burgstr. 10
— Eduard, Handarb., Rainstr. 4, p
— Karl, Hausmann, Wittekindstr. 15
— Frdr., Handarb., Burgstr. 7 II
Schaaf, Heinr., Fabrikarb., Ränzelg. 5, p
— Wilh., Handelsm., Trothaerstr. 25, p E
— Frdr., Handarb., Fährstr. 9
— Wilh., Musikus, Reilsstr. 6b
— K. Fr., Schuhmachermstr., Trothaerstr. 20, I E
Schabirosky, Frdr. W., Fabrikaufseher, Rainstraße 10, I
Schacher, Christ., pens. Strafanstalts-Aufseher, Gosenstr. 9
Schäfer, Heinr., Gelbgießer, Burgstr. 14, p
Scharlach, Herm., Maler, Burgstr. 15a, II
Scharneck, Wilh., Lohndiener, Wittekindstr. 24
Schede, Mathilde, geb. Delius, verw. Justizr., Gartenstr. 4, p u. I E
Scheibe, F. Karl, Kaufm., Gosenstr. 1a, p E
Scheibner, Aut., Zimmerm., Brunnenstr. 3, p
Schellbach, Emilie, geb. Brandt, Pastor-Wittwe, kl. Gosenstr. 5
Schermer, Alb., Fabrikarb., Breitestr. 7
Schierloth, Ferd., Handarb., Burgstr. 13
Schilinsky, Herm., Eisendreher, Advocatenstr. 9, I
Schimpf, Ferd., Fabrikarbeiter, Triftstr. 26
Schirmer, Herm., Fabrikarb., Breitestr. 7, II E
Schlegel, Frdr., Handarb., Reilsstr. 6c, II
Schlesier, Ernst, Steinhauer, Böckstr. 4, III
Schlie, Heinr., Maschinist, Advocatenstr. 16, I
Schlurich, Andr., Brauer, Triftstr. 2, E
Schmeißer, Auguste u. Wilhelmine, unverehel., Lehrerinnen f. feine Weißnäherei, Burgstr. 44, II
Schmidt, Franz, Aufseher, Wittekindstr. 12, I
— Ernst, Fabrikarb., Brunnenstr. 12
— Ferd., Fabrikarb., Reilsstr. 9, III
— Louis, Handarb., Brunnenstr. 8
— Ernst, Handarb., Brunnenstr. 12, E
— Andr., Handarb., Reilsstr. 9
— Aug., Handarb., Ränzelg. 4, p
— Karl, Handarb., Reilsstr. 6bb
— Louis, Handarb., Reilsstr. 6ba
— Karl, Handelsm., Burgstr. 33b
— F. A. Rich., Handelsm., Advocatenstr. 11, p E
— Emil, Kutscher, Wittekindstr. 11, s
— Franz, Schlosser, Brunnenstr. 2, I
— Ed., Schneidermstr., Brunnenstr. 2, p E
— Herm., Schuhmacher, kl. Gosenstr. 4, I
Schmiedel, Franz, Handarb., Trothaerstr. 7, p
— Joh., geb. Hanitzsch, Wittwe, Domaine
Schmiljun, Alb., Seilermstr., Burgstr. 30, I
Schmitz, Bernh., Former, Gosenstr. 5, I
Schmuhl, Frdr., Handelsm., Trothaerstr. 3, p
Schnee, Chr., Rentier, Burgstr. 11, I
Schneegaß, Ernst, Handarb., Triftstr. 30, II
Schneider, Wilh., Handarb., Burgstr. 29
— Gottl., Tischler, Gosenstr. 6, II
Schnellhardt, Heinr., Schneider, Gosenstr. 5, II
Schnicke, Karl, Rentier, Burgstr. 40
Schober, Gottl., Handarbeiter, Wittekindstr. 12c
Schöbel, Frz., Maurer, Rainstr. 4, p
Schönberg, Karl, Handarb., Reilsstr. 6, I
Schöne, Chr., Handarb., Gosenstr. 7, II
— Frdr., Handarb., Trothaerstr. 12, I
Schönfeld, Aug., Maurer, Gosenstr. 9, p E
Schönfelder, Karl, Handarb., Fährstr. 12
Schönherr, Rob., Handarb., Reilsstr. 10, p
Schöttig, Frdr., Handarb., Reilsstr. 6c
Scholle, Frdr., Handarb., EK66 KD70/71, Reilsstraße 4a, II
Schrader, Wilh., Schmied, Trothaerstr. 21, I
Schräbler, Paul, Handarb., Gosenstr. 5
— Ed., Maurer, Reilsstr. 8, I
Schreiber, Ferd., Fabrikarb., Reilsstr. 6, I
Schröder, Herm., Former, Böckstr. 2b
— Frdr., Handarb., Schleifsweg 2, I
— Karl, Handarb., Reilsstr. 6a
Schubring, Amalie, geb. Brunn, Pastor-Wittwe, Königsberg 3, I
Schüle, Karl, Handarb., Ränzelg. 7, p
— Aug., Steinsetzer, Reilsstr. 10, II
Schultze, Louise u. Pauline, unverehel., Rentiere, Burgstr. 11, p E
Schulz, Gotth., Böttcher, Breitestr. 10, II
Schulze, Frdr., Handarb., Angerstr 1
— Jul., Handarb., Advocatenstr. 9. III
— Wilh., Handarb., Angerstr. 5
— Chr., Handarb., Böckstr. 3b, I
— Karl, Handarb., Reilsstr. 6ba
— Aug., Handarb., Wittekind str. 12g,s
— Gottl., Handarb., Böckstr. 2a
— Alb., Maurer, Reilsstr. 6a
— Wilh., Maurer, Triftstr. 19, II
— Louis, Schiffer, Advocatenstr. 8, p
— Heinr., Zimmerm., Reilsstr. 9, p
— Sophie, geb. Klepzig, Wittwe, Trothaerstr. 22
Schultzky, Alwine, geb. Securius, Rittergutsbes.-Wittwe, Wittekindstr. 17, I E
Schumann, Ernst, Handarb., Gosenstr. 14, II
— Heinr., Maurer, Gartenstr. 15, I
— Herm., Zimmerm., Rainstr. 18, p E
— Karl, Zimmerm., Rainstr. 17, s
Schunke, F. Louis, Schuhmachermstr., Trothaerstraße 25, I
Schuster, Wilh., Handarb., Schleifsweg 2, II
— Frdr., Handarb., Reilsstr. 6a
— geb. Becker, separ., Ränzelg. 2, I
Schwachtmann, Henr., Burgstr. 5, I
Securius, Emma, geb. Hesse, Doctor-Wittwe, Rainstr. 2, I
Seidel, Jul., Dienstm., Böckstr. 2b
— Heinr., Kanzlei-Diätar, Wittekindstr. 12d
— Friederike, geb. Kuhndt, Handelsfrau, Schleifsweg 3, p E
— Henriette, geb. Eulenstein, Wittwe, Advocatenstraße 10, p
Seidemann, Friederike, geb. Köhler, Wittwe, Brunnenstr. 18

Universitäts- und Landesbibliothek Sachsen-Anhalt
urn:nbn:de:gbv:3:3-62666/fragment/page=0328

Seidewitz, Karl, Handelsm., Wittekindstr. 5, p E
Seidler, Frdr., Zimmerpolier, BM, DA3, Breitestraße 10, p E
Seifarth, Andr., Bahnarb., Reilsstr. 11, I
Seifert, Wilh., Briefträger, Reilsstr. 4, I
Seifferlin, Wilh., Schuhmachermstr., Brunnenstraße 1, I
Seiffert, Louis, Seiler, Böckstr. 9, II
Semm, Louis, Landschaftsgärtner, Rainstr. 7, p
Sennewald, Wilhelm Friedrich, Fabrikarbeiter, Breitestr. 5, I
Sickert, Wilh., Maurer, Wittekindstr. 4, E
— Carl, Maurer, Rainstr. 1, p E
— Leberecht, Maurer, Burgstr. 43
Sickmann, Frdr., Zimmerm., Reilsstr. 12
Siebels, Sieb., Kaufm., Brunnenstr. 11, p
Siebert, Frdr., Handarb., Triftstr. 25, p E
— Ernst, Handarb., Triftstr. 25, I
Siegel, Peter, Handarb., Triftstr. 36
Solasse, Aug., Arbeiter, Trothaerstr. 24
Sorgenfrei, Friedrich, Bergmann, Wittekindstraße 12c
Spaar, Carol., geb. Schöllner, Wittwe, Burgstraße 7, III
— Frder., geb. Otto, Wittwe, Breitestr. 10, II
— Joh., geb. Krebs, Arbeiterin, Burgstr. 38, I
Spamann, Wilh., Maurermeister, KD70/71, Fa. Friedrich & Spamann, Reilsstr. 4a, I
Spangenberg, Fr. Herm., Weichensteller, Burgstraße 33, I
Sperling, geb. Butthof, Arbeiterin, Trothaerstraße 22
Spielberg, F. Wilh., Gutsbes., KD13/14, Burgstraße 21, p E
Spieß, Aug., Handarb., Reilsstr. 6c, p E
— Wilh., Zimmerm., Burgstr. 13, p E
Spindeldreher, Wilhelm, Handarbeiter, Triftstraße 29, II
Städler, Gust., Handarb., Trothaerstr. 34
Städtler, Alex., Handarb., Trothaerstr. 34
Stahl, Aug., Maurer, Königsberg 1, II
Stahr, Gust., Former, Gosenstr. 1, p
Starke, Rob., Zimmermann, Reilsstr. 5c
Steinbrück, Hilmar, Kaufmann u. Posterpediteur, Colonialwaaren-, Weinhandlung und Destillationsgeschäft, Fa. G. H. Steinbrück, Burgstraße 3, p
— Hilmar, Post-Expedition, Burgstr. 9, p E
Steingraf, Aug., Handarb., Advocatenstr. 15, I
— Gust., Handarb., Triftstr. 33, II
Steinwerder, Karl, Handarb., Reilsstr. 4, I
Stellmacher, Karl, Handarb., Ränzelg. 2
— Ferd., Maurer, Burgstr. 33, I
Steppin, Herm., Bäckermstr., Reilsstr. 2, p E
Stiefel, Wilh., Maurer, Böckstr. 2a
Stittrich, Louise, verehel., Trothaerstr. 24
Stochniol, Paul, Schmied, Breitestr. 3, I
Stock, Frdr., Kesselschmied, Rainstr. 5, I
— Heinr., Zimmerm., Brunnenstr. 9, I
Stöhr, Ed., Tischler, Burgstr. 12
Stopp, Wilh., Handarb., Triftstr. 22, I
Stoye, Christ., geb. Werner, Wittwe, Trothaerstraße 2, p
Straube, geb. Bechstedt, Trothaerstr. 7, p
Streicher, Alex., Rentier, Gosenstraße 1, I
Strelow, Wilh., Rentier, Fährstr. 9, p E
Stridde, Carl, Ortsschulze, Amtsvorsteher und Standesbeamter, Bezirks-Commiss. der Magdeburger Land-Feuer-Societät, DA2, Burgstr. 1, p, B. 8—12
Stroisch, Aug., Handarb., Trothaerstr. 24
— Louis, Handarb., Trothaerstr. 13, p
— Karl, Handarb., Brunnenstr. 3
— Carol, geb. Wettmann, Ränzelg. 2, p
Sturm, Frdr., Handarb., Wittekindstr. 12d, I
— Frdr., Fabrikarb., Wittekindstr. 1, E
— Frdr., Restaurateur, Burgstr. 37
— August, Zimmerm., EK, Burgstr. 47
Sturz, Joh., Telegraphenbote, Burgstr. 44, II
Suck, Minna, unverehel., Burgstr. 16, I
Süße, Aug., Gärtner, Trothaerstr. 22, E
— Herm., Handarb., Königsberg 1
— Louis, Handarb., Schleifweg 10, E
— J. G. Aug., Handarb., Trothaerstr. 10, I
— Gottl., Schneidermeister., Schulg. 2, p
— Franz, Zimmermann, Trothaerstr. 10, I
Suhle, Frdr. Oeconom, Wittekindstr. 20, II
Sumrowsky, Joh., Schneider, Reilsstr. 5d

T.

Täger, Wilh., Handarb., Burgstraße 36, p
Taunrath, Louis, Bruchmstr., Ränzelg. 2
— Frdr., Zimmerm., Burgstr. 47, E
— Marie, geb. Naumann, Wittwe, Handelsfrau, Ränzelg. 2 E
Tardel, Charl., geb. Engelmann, Handelsfrau, Reilsstr. 6ba
Tauerschmidt, Pauline, Gosenstr. 17, II
Tautzt, Franz, Braunkohlenhändler, Reilsstr. 6, p
Teichert, Aug., Handarb., Schleifweg 16, I
Tetzner, August, Handarbeiter, Angerstr. 4
Thelemann, Emil, Schornsteinfegermstr., Gosenstraße 1, I
Theuring, Friedr., Sattler, Wittekindstr. 14
Thiele, Christ., Handarb., Schleifweg 10
— Gust., Kaufmann, Besitzer des Bades Wittekind, Wittekindstr. 11, II
— Frdr., Maurer, Burgstr. 35, II
— Wilh., Müller, kl. Gosenstr. 4, II
Thielemann, Karl, Tischler, Burgstraße 33
Thieme, Louis, Bergmann, Burgstr. 7, II.
— Emilie, geb. Witzel, Wwe., Advocatenstr. 10, I
Thiemeke, Franz, Kaufm., Advocatenstr. 10, II
Thomas, Frdr., Handarb., Domaine Giebichenst.
Thormann, Frdr., Fabrikarbeiter, Königsberg 2
Thürmer, Ludw., Müller, Fährstr. 7, p
— Gust., T., Fabrikarb., Brunnenstr. 10
Tittmann, Fritz, Schlosser, Trothaerstr. 25a, I
Torge, Frdr., sen., Handarb., Wittekindstr. 21, E
— Frdr., jun., Steinbrecher, Wittekindstr. 21
— Aug., Zimmerm., EK66 KD70/71, Gosenstraße 12, p E
— Friederike, geb. Richter, Wittwe, Gosenstraße 12, II
Trebesius, Herm., Dreher, Burgstr. 13 I
— Aug., Maurer, Burgstr. 12a, E
— Caroline, Wittwe, Burgstr. 8
Trensinger, Louis, Handarb., Reilsstr. 6c p
— Gottl., Handarb., Angerstr. 5
— Ernst, Hausmann, Schmelzers Höhe

Universitäts- und Landesbibliothek Sachsen-Anhalt
urn:nbn:de:gbv:3:3-62666/fragment/page=0329

Trümmel, Karl, Handarb., Trothaerstr. 23
Tümmler, Karl, Maurer, Triftstraße 35
Trux, Frieder., geb. Linke, Wittwe, Ränzelgasse 1
Tyroff, Ludw., Tischlermstr., Böckstr. 8, I

U.

Uhde, Frieder., geb. Gattermann, Wwe., Burgstraße 5, II
Uhlig, H. Frdr., Barbier, Trothaerstr. 6, p
Ulbrich, Karl, Bergmann, Reilsstr. 7, II
Ulrich, Karl, Böttcher, Königsberg 2
— Friedr., Handarb., Ränzelgasse 6, II
— Joh., Fräulein, Rentiere, Burgstr. 11, III
Urtel, J. Fr. Christian, Superintendent und Pfarrer, Trothaerstr. 32

V.

v. Vangerow, Eduard, Oberstlieuten. a. D., Gartenstr. 1, E
Vetter, C. G. M., Apotheker, Böckstr. 3, p E
— August, Eisengießer, kl. Gosenstr. 4, I E
Viehweg, Friedr., Aufseher, Angerstr. 1
Völkner, Frdr., Handarb., Reilsstr. 6 II
Vogel, Heinr., Hausknecht, Triftstr. 24, I E
— Karl, Handarb., Burgstr. 1, p
— Jul., Professor, Advocatenstr. 10, I
— Ch. Fanny, geb. Kirchhoff, Lehrer-Wittwe, Gosenstr. 2, II
Voigt, Traugott, Fabrikarb., Burgstr. 5, II
— Heinr., Handarb., Angerstr. 4
— Herm., Maurer, Wittekindstr. 12d, p
— Wilh., Maurer, Gosenstr. 9
— Frdr., Maurer, Gosenstr. 9, II
— Hauptmann's-Wittwe, Burgstr. 51, I
— Emilie, unverehel., Wittekindstr. 19, E
Vogler, Karl, Handarb., Trothaerstr. 25a, II
Vorholz, Otto, Maschinenbauer, Königsberg 4
— Frdr., Sattler, Brunnengasse 5
Vorweg, Karl, Locomotivführer, Reilsstr. 5c

W.

Wagner, Frdr., Handarb., Brunnenstr. 3, II
— Karl, Maurer, Reilsstr. 6a
— Gottfr., Handarb., Burgstr. 12a
— Franz, Schlosser, Triftstr. 35
Walther, Emilie, geb. Ruprecht, Wittwe, Böckstraße 5
Waschfeld, Karl, Handarb., Triftstr. 20, II
Wassermann, Wilh., Rentier, Schulze a. D., Rainstr. 3, p E
Weber, Aug., Fabrikarb., Breitestr. 7
— Wilhelm Chr., Maurerpolier, Wittekindstraße 9, p E
— Paul, Sattler, Gosenstr. 11
— J. Frdr., Stellmachermstr., Burgstr. 4, p E
Wede, Frdr., Knecht, Böckstr. 2a
Wege, Gottfr., Schneidermstr., Gosenstr. 3
Weidemann, Ed., Schaffner, Böckstr. 9, I
Weinberg, Frdr., Handarb., Reilsstr. 12a
Weise, Alb., Steinhauer, Triftstr. 33
Weisenstein, Aug., Handarb., Trothaerstr. 26,
Weißner, Ferd., Lederfärber, Böckstr. 2a
Weithause, Amalie, geb. Zeise, separ., Burgstraße 51, II
Wels, Karl, Ziegeldecker, Reilsstr. 6b, p
Wendt, Frdr., Schuhmacher, Breitestr. 9
Wentzke, Wilh., Handarb., Breitestr. 5b, E
— Louis, Handarb., Breitestr. 5b
— Karl, Maurer, Rainstr. 9. p E
— Aug., Maurer, Fährstr. 8, E
— Karl, Braunkohlenfabrikt., Trothaerstr. 15, p E
— Wilhelm, geb. Hanitzsch, Wittwe, Brunnenstraße 5, I
Wenzel, Stephan, Handarb., Schleifweg 10
Werner, Louis, Bäckermstr., Burgstr. 46, E
— Ernst, Brauer, Trothaerstr. 23
— Joh., Handarb., Böckstr. 2a
— W., geb. Schurig, Wittwe, Fährstr. 7, I
Wernicke, Frdr., Zimmerm., kl. Gosenstr. 5, p E
v. Westernhagen, Fräulein, Gartenstr. 1
Westfeld, Frdr., Zimmerm., Reilsstr. 9, II
Wettmann, Frdr., Handarb., Advocatenstr. 12
— G. F. A. Karl, Handarb., Trothaerstr. 11
— Henr., geb. Metzker, Wittwe, Breitestr. 7
Wetzel, Frdr., geb. Rolle, Wittwe, Advocatenstraße 10, I
Wiebach, Frdr., geb. Schütz, Wittwe, Hebamme, Breitestr. 1
Wiebecke, Leopold, Rentier, Burgstr. 3
Wiedemann, A. K. Ernst, Fleischermstr., Burgstraße 49, p E
— J. Alb. sen., Fleischermstr., Trothaerstr. 4, E
— Alb. jun., Fleischermstr., Burgstr. 42, p E
— Wilh., jun., Fleischermstr. u. Gastwirth zum „Deutschen Kaiser", Advocatenstr. 19, p
— Fr. Wilh., Rentier, Burgstr. 43, I E
Wiegand, Gottl., Handarb., Wittekindstr. 17a
Wieske, Louis, Handarb., am Göttesacker 1
— Pauline, unverehel., Brunnenstr. 12
Wilke, Aug., Amtsgärtner, Damaine
Wille, Theod., Bahnarb., Reilsstr. 6b
Wilsdorf, Wilh., Fabrikarb., Trothaerstr. 10a E
— Amalie, geb. Deutschbein, separ., Fährstr. 3
Winkelmann, Adolf, Gärtner, Königsberg 3, p
— Aug., Handarb., Reilsstr. 6a, I
— Frdr., Handarb., Reilsstr. 8, I
— Oswald, Bergmann, Burgstr. 14
Winter, Herm., Handarb., Reilsstr. 11, p
— Frdr., Handarb., Triftstr. 33, E
— Christ., Handarb., Fährstr. 7
— Gottfr., Handarb., Triftstr. 33
— Gottl., Steiger, Angerstr. 3, p E
— Wilh., Schuhmachermstr., Triftstr. 33, p
Wirth, Wilh., Schneidermstr., Reilsstr. 3
Wissing, Frdr., Maurer, Wittekindstr. 6, I E
Witters, Karl, Handarb., Advocatenstr. 5
Wittig, Herm., Buchhalter, Advocatenstr. 18, I
— Frdr., Handarb., Angerstr. 2, II
Wittwer, Franz, Fabrikarb., Wittekindstr. 24
Wölfert, Theod., Handarb., Advocatenstr. 18
Wöller, Wilh., Eisenbahnarbeiter, Triftstr. 33, II
Wötzel, Karl, Handelsm., Trothaerstr. 25a, p
Wolff, Adam, Gerichtsbote a. D., Gosenstr. 11
— Franz, Schlosser, Gosenstr. 11
Wollmann, Ed., Handarb., Fährstr. 11, I
Wüstefeld, Karl, pens. Steuer-Aufseher, Rainstraße 17
— Joh., Modelltischler, Gosenstr. 6, II

Universitäts- und Landesbibliothek Sachsen-Anhalt
urn:nbn:de:gbv:3:3-62666/fragment/page=0330

Pon Yb 2611
(1875)

ULB Halle 3
004 921 488

Adreß-Buch

und

Wohnungs-Anzeiger

für die Gesammtstadt

Halle a. d. Saale und Giebichenstein

nebst statistischen und topographischen Notizen
aus dem Saalkreise

für das Jahr

1875.

Herausgegeben von Hermann Pöhnitzsch,
Polizei-Secretär.

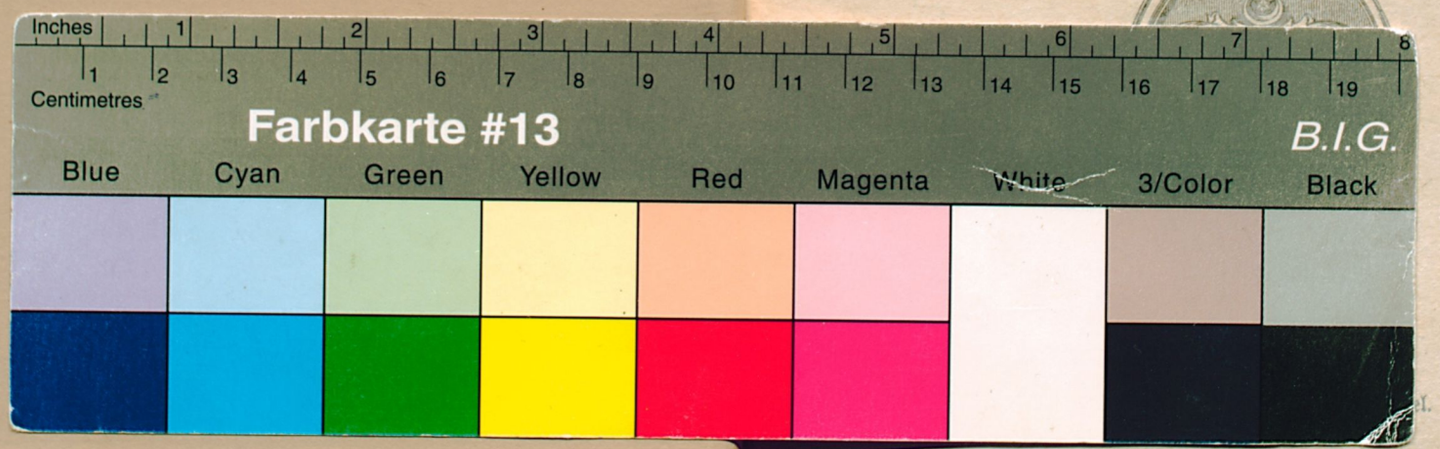

Universitäts- und Landesbibliothek Sachsen-Anhalt
urn:nbn:de:gbv:3:3-62666/fragment/page=0335